99188.8267 www.aqui-ma.com.br facebook/aqui-ma

São Luís, terça-feira, 22/5/2018 nº 3.023

aQui MA

CAPITAL R$ 0,50

Em 10 minutos, tudo o que você precisa saber

EMPREGOS

Confira lista de empregos e vagas disponíveis na Grande Ilha de São Luís

- 212 VAGAS - MANICURE EM RIBAMAR - VENDEDOR - ASSISTENTE PEDAGÓGICO - AUXILIAR - ESTOQUISTA

Página 3

NARA ALMEIDA

MODELO MARANHENSE NÃO RESISTE AO CÂNCER

Página 5

AFRICANOS IRIAM "TENTAR A VIDA" NO RIO E SÃO PAULO

Página 8

SAMPAIO BASQUETE BUSCA MAIS UMA VITÓRIA NA FINAL

Página 7

MOTO ESTÁ CLASSIFICADO PARA 2ª FASE DA SÉRIE D

Página 7

PASSA TEMPO

Horóscopo

ÁRIES (21/3 A 20/4)
Melhoria da situação financeira, trazendo-lhe tranquilidade e favorecendo as boas aquisições.

TOURO (21/4 A 20/5)
Maior interesse pelas atividades intelectuais e comunicativas,

GÊMEOS (21/5 A 20/6)
Início de um novo ciclo anual em sua vida, abrindo- se novas perspectivas.

CÂNCER (21/6 A 21/7)
Mercúrio e Marte trarão uma diminuição na autoconfiança e alguns conflitos na vida amorosa.

LEÃO (22/7 A 22/8)
Época favorável para o início de atividades intelectuais que aperfeiçoem sua mente.

VIRGEM (23/8 A 22/9)
A vida amorosa fará com que tenha impulsos apaixonados, que podem criar situações tensas.

LIBRA (23/9 A 22/10)
Total renovação das oportunidades e de suas motivações

ESCORPIÃO (23/10 A 21/11)
Maior desejo de recolhimento para refletir sobre o seu mundo interior.

SAGITÁRIO (22/11 A 21/12)
Diminuirão os problemas na vida cotidiana

CAPRICÓRNIO (22/12 A 20/1)
Pleno desenvolvimento dos assuntos profissionais.

AQUÁRIO (21/1 A 19/2)
Muita atividade junto aos amigos, mas tendência a se envolver em alguns atritos com eles.

PEIXES (20/2 A 20/3)
. E' bom que você se mantenha dentro do planejado para que não haja enganos.

loterias

Mega-Sena

Concurso 2042

14-22-29-32-33-35

Horóscopo

MALHAÇÃO: VIDAS BRASILEIRAS
Globo 17h30
O médico responsável pelo atendimento a Érico garante a Violeta que ele está fora de perigo. Michael comemora a notícia sobre Érico e se recusa a falar com Jade.

ORGULHO & PAIXÃO
Globo 18h20
Elisabeta conforta Charlotte, mas Susana se intromete. Camilo perde a luta, mas recebe uma proposta para voltar ao lugar.

DEUS SALVE O REI
Globo 19h25
Ísis aprova a presença do inquisidor. Afonso decide expulsar o inquisidor de Montemor.

SEGUNDO SOL
Globo 20h55
Beto pergunta por Luzia. Karola comemora a volta de Beto e pede que Remy anuncie à família. Roberval confronta Zefa e afirma que não perdoará a mãe. Severo, Edgar e Manuela choram a morte de Claudine.

Omelete de presunto e queijo

Saudável e superfácil de fazer, essa receita simples de omelete de presunto e queijo ainda é econômica, pois leva poucos ingredientes.

INGREDIENTES
Alho-poró picado a gosto
150 gr de mussarela picada
3 ovos
3 colheres de sopa de leite
Margarina, sal e pimenta calabresa a gosto
1 colher (chá) de fermento
150 gr de presunto picado
Modo de preparo
Separe a gema de um ovo, tempere com sal e pimenta calabresa e reserve.
Depois, pegue a clara que sobrou e misture com os demais ovos em uma tigela. Adicione o leite, o fermento e o sal e misture. Esquente a frigideira em fogo baixo, passe margarina e despeje a omelete. Espere a borda soltar, vire e recheie com mussarela, alho-poró e presunto.
Aguarde alguns minutos e acrescente a gema, aguarde mais um pouco para cozinhar, retire do fogo e sirva.

Cruzadas

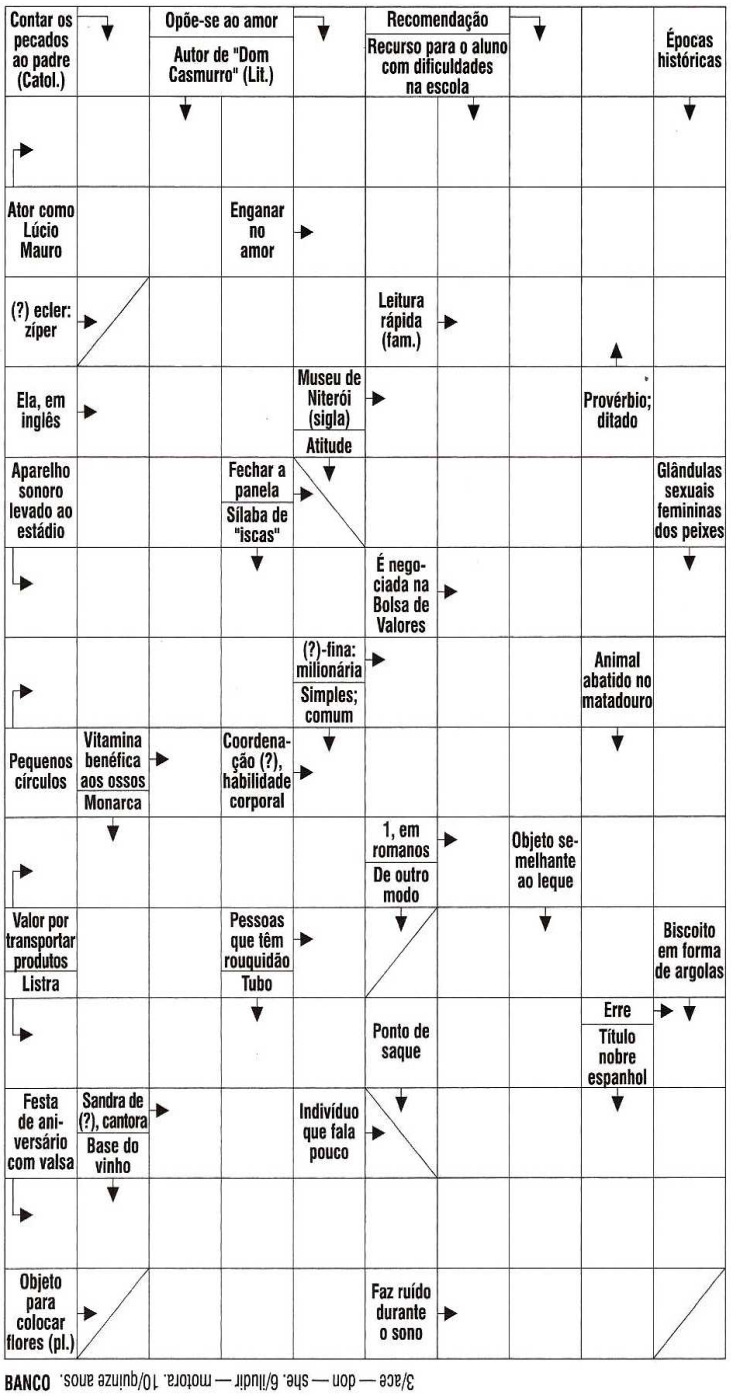

BANCO 3/ace — don — she. 6/iludir — motora. 10/quinze anos.

Dicas

AO MOTORISTA NO TRÂNSITO URBANO

1 - Esteja sempre atento a sinalização.

2 - Use o cinto de segurança.

3 - Transporte as crianças sempre no banco traseiro.

4 - Não estacione em fila dupla.

5 - Respeite a faixa de pedestres, pare antes dela.

6 - Use a via respeitando os limites de velocidade.

7 - Mantenha seu veículo sempre em boas condições.

8 -Não dirija com sono ou após ingerir bebida alcoólica.

PIADA

Um homem chega correndo em casa e diz à mulher:
– Pode fazer as malas. Ganhei na loteria!
A mulher pergunta:
– Eu preciso pegar roupa de inverno ou de verão?
Ele responde:
– Pegue todas. Você vai embora!

Solução

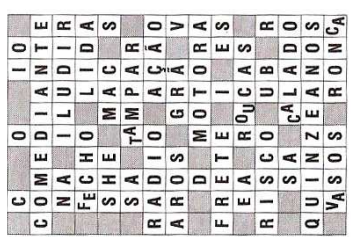

aQui MA
EMPRESA PACOTILHA SA
End.: Rua Assis Chateaubriand S/N-
Renascença II - São Luís-MA - CEP: 65075-670

Pedro Freire
Diretor-Presidente
pedrofreire@oimparcial.com.br

Pedro Henrique Freire
Diretor de Gestão e Novos Negócios
pedrohfreire@oimparcial.com.br

Raimundo Borges
Diretor de Redação
borges@oimparcial.com.br

Celio Sergio
Superintendente Industrial
celiosergio@oimparcial.com.br

Editor responsável
Saulo Duailibe
sauloduailibe@oimparcial.com.br

FALE CONOSCO - GRUPO O IMPARCIAL

Jornalismo: 3212-2010/3212-2049
Anuncie: 3212-2086/ 3212-2030
Classificados: 3212-2087
Seja um vendedor: 3212-2071
Geral: aqui-ma@oimparcial.com.br

WhatsApp: (98) 991888267
facebook.com.br/oimparcialma
Twitter: @imparcialonline
Instagram: @oimparcial
Snapchat: impar.online
www.oimparcial.com.br

CONCURSOS E EMPREGO

212 vagas em São José de Ribamar

Processo seletivo com 212 vagas é anunciado pela prefeitura da cidade balneária. Interessados devem se inscrever pela internet

A Prefeitura de São José do Ribamar, no estado do Maranhão, abre nesta terça-feira (22) o período de inscrição para o processo seletivo que dispõe de 212 vagas imediatas, mais formação de cadastro reserva.

Há oportunidades para docentes das seguintes áreas: Pedagogo - Anos Iniciais 1º ao 5º ano (40); Pedagogo - Educação Infantil (40); Ciências (40); Educação Física (10); Especialista em Educação Especial (5); Geografia (20); História (20); Língua Estrangeira - Inglês (10); Língua Portuguesa (22); Matemática (20) e Intérprete de Libras (5).

Dentro do quantitativo total de oportunidades, há aquelas que são direcionadas para candidatos que se enquadrem nos itens especificados no edital de abertura disponibilizado na íntegra em nossa página eletrônica.

Mediante taxa no valor de R$ 80, as inscrições devem ser realizadas por meio do endereço eletrônico www.fsadu.org.br até o dia 4 de junho de 2018.

Como forma de classificação, os concorrentes serão avaliados por meio de Provas Objetivas, previstas para o dia 24 de junho de 2018, Prova de Títulos e, para cargos específicos, há Provas Práticas.O salário dos profissionais é de R$ 2.992,67, para que exerçam a função em jornada de 20 horas por semana.

A validade deste processo seletivo é de um ano, podendo ser prorrogado pelo mesmo período. Para se inscrever os interessados devem ter, no mínimo, graduação ou licenciatura.

COMPRE SUA CARRADA DIRETO DE FÁBRICA!

Areia 10 metros SUPER PROMOÇÃO R$ ~~450,00~~ por 380,00
BRITA • PEDRA BRUTA • TIJOLOS
3234.7530 / 98708.3312

BENEFÍCIOS NEGADOS?
Fale com Advogados especialistas em INSS. Aponsentadorias, Auxílio Doença, Benefício aos Idosos/Deficientes, Revisões. Rua Celso Magalhães, 639, loja 3 - Centro de São Luís *(próximo ao Ginásio Costa Rodrigues)*.
98 3302-9934/98477-3886

Contrata-se pessoas para trabalhar com vendas externas, na área de confecções e cosméticos
E-mail: selecaokinteto@gmail.com
98858-8679

Faça já seu plano de saúde
Trabalhamos com Unimed, Hapvida, Unihosp, Sulamerica, Bradesco e outros.
UNIHOSP Unimed SulAmérica Bradesco Saúde hapvida
98847-2769

aQui MA
ESSE SABE O QUE É SER LÍDER
TODOS OS DIAS O JORNAL MAIS LIDO DO MARANHÃO. LIGUE AGORA 3212.2030 E ANUNCIE.

VAGAS DE EMPREGO

AÇAÍTERIA
Vagas de atendentes para ambos os sexos em Açaíteria de São Luís.
Interessados enviar seu currículo para o e-mail: saoluis@acaiteriafranquia.com.br
Endereço: Rua Auxiliar II, quadra 13, nº 30 - Cohajap

MANICURE
A empresa Valentina Studio de Beleza localizada no Calhau, abre vaga para designer de unhas (alongamento de unhas). Necessário ter experiencia em alongamentos de unha de porcelana, acrigel, acrílico e pérola. Horário das 09h as 19h.
Contato: 98 991171300

ASSISTENTE PEDAGÓGICO
Horário: comercial
Requisitos: comunicativo, auto Liderança, organizado, responsável , criativo e com domínio em informática. Experiência no segmento de escolas profissionalizantes será um diferencial.
Interessados enviar currículo para: seletivosvagas@gmail.com

AUXILIAR ACADÊMICO
Estamos selecionando currículos para vaga de Auxiliar Acadêmico que atendam os seguintes requisitos: ?
- Habilidades com manuseio de máquina copiadora;
- Habilidades com pacote Office e Corel Draw (com comprovação de curso);
- Sexo masculino (de preferência com experiência);
- Disponibilidade de horário e pontualidade;
- Dar seguimentos em ordens estabelecidas;
- Bom relacionamento interpessoal;
- Vontade de trabalhar;
- Ser Proativo;
- Ser cortês;
Interessados devem entregar currículo com foto na recepção da escola Master, localizada na Av. Joao Pessoa, 391, Filipinho - São Luís

VENDEDORA - São Luís - MA
Requisitos
- Ensino médio completo;
- Experiência de no mínimo 1 ano no cargo (de preferência com moda festa)
- Boa comunicação e proatividade;
- Conhecimento em informática (intermediário);
- Facilidade em manusear redes sociais (Instagram, Facebook etc)
• Salário + comissão + vale transporte
Interessados podem enviar o currículo para o e-mail: otimizeconsultoriarh@gmail.com
Obs: Colocar no assunto do e-mail: "Vendedora"

AUXILIAR DE PRODUÇÃO
Empresa que atua no ramo de Recursos Humanos contrata 20 Auxiliar de Produção, para trabalhar em São Luis/MA, salário: Não informado, tipo de contratação: Efetivo

Atividades:
Suporte no setor de produção;
Participar de todo processo produtivo do vidro
Organização do setor Requisitos:
Ensino médio completo;
Vivência na área será um diferencial;
Salário e benefícios:
R$ 1.540,00 + Vale transporte+ Cesta básica+ Refeição na empresa (café da manhã e almoço).
PARA CADASTRAR O CURRÍCULO ACESSE http://www.sorocabaemprego.com/cadastrar-curriculo.html

ESTOQUISTA E CONFERENTE
Recepciona, confere e armazena produtos e materiais, faz lançamentos da movimentação de entrada e saída e controla os estoques. Distribui produtos e materiais a serem expedidos. Organiza o estoque.
Tipo de vaga: Tempo Integral
Salário: de R$1.000,00 a R$1.700,00 /mês
Interessados devem cadastrar-se no site: https://www.indeed.com.br/cmp/BATERIAS-MOURA/jobs/Estoquista-Conferente-f35438aff90312c9?vjs=3

RECEPCIONISTA
Instituto de beleza admite Recepcionista para Tempo integral em São Luís
Atividades: Realiza o atendimento ao cliente, presta informações e recebe visitantes para encaminhamento aos funcionários da empresa. Recebe e processa.
Requisitos: Ensino médio completo
Necessário possuir experiência em atendimento e vendas.
Residir próximo à Cohama (Diferencial).
Jornada: Tempo integral
Benefícios: A Combinar

BAIRRO A BAIRRO

Casos de dengue caem na capital

São Luís registrou, nos primeiros quatro meses deste ano, uma redução de aproximadamente 60% no número de casos de dengue notificados no município, em relação ao mesmo período do ano passado. A queda na incidência da doença na capital é resultado do intenso trabalho preventivo que vem sendo executado na gestão do prefeito Edivaldo em toda a cidade, para reduzir a proliferação do mosquito Aedes aegypti e combater o problema. As ações são realizadas de forma integrada, envolvendo as áreas da limpeza pública, saúde, meio ambiente e educação.
Segundo dados da Secretaria Municipal de Saúde (Semus), em 2017 foram notificados de janeiro a abril, 446 casos da doença enquanto em 2018, no mesmo período, este número caiu para 260.

Nada de "cartãozinho"

Departamento Nacional de Trânsito (Denatran) suspende pagamento de multas com cartão de crédito ou débito

Dois meses após ter regulamentado o uso de cartões de débito ou crédito para o pagamento de multas de trânsito, o Departamento Nacional de Trânsito (Denatran) suspendeu a portaria que estabelecia as diretrizes e os procedimentos para os pagamentos eletrônicos.

Publicada no Diário Oficial da União (DOU), a Portaria Nº 91 suspende a anterior (número 53, de 23 de março) sem especificar os motivos. Procurado pela reportagem, o departamento ainda não informou o porquê da suspensão, nem os impactos da decisão.

O texto da portaria anterior destacava que a possibilidade de os motoristas pagarem suas multas por infrações de trânsito utilizando cartões de débito ou crédito levava em conta a "necessidade de aperfeiçoamento da forma de pagamento, adequando-a a métodos de pagamento mais modernos utilizados pela sociedade". A quitação dos débitos veiculares poderia ser feita à vista ou em parcelas, sem ônus para os órgãos de trânsito.

A portaria suspensa também autorizava os órgãos e as entidades que integram o Sistema Nacional de Trânsito a assinar acordos de parcerias técnico-operacionais com empresas aptas a implantar um sistema informatizado de gestão de arrecadação de multas de trânsito.

Abastecimento será normalizado

Após o religamento da nova adutora, no último sábado (19), o abastecimento de água em São Luís ficará 100% gradativamente nos bairros atendidos pelo Sistema Italuís. Cerca de 600 mil moradores são atendidos pelo sistema.

A Caema manteve em circulação, até essa segunda-feira (21), os caminhões-pipa, que faziam o abastecimento prioritário em hospitais e nos postos de saúde.

Por enquanto, por questões operacionais, é a adutora antiga que está abastecendo as casas. Nos próximos dias, a nova começará a funcionar e isso representará uma melhora significativa no abastecimento de 159 bairros atendidos pelo Italuís na capital.

Diversos bairros que recebem abastecimento alternado terão o tempo sem água reduzido. O objetivo é zerar o rodízio.

Governo quer reduzir tributos

O governo examina a redução de tributos incidentes sobre os combustíveis, mas não tem ainda nenhuma decisão sobre o assunto. Em teleconferência com a imprensa estrangeira, o ministro da Fazenda, Eduardo Guardia, afirmou que medidas para reduzir as alterações constantes nos preços estão sendo discutidas, mas destacou que o governo não tem neste momento "flexibilidade fiscal".

Justiça pede afastamento de prefeito

A Promotoria de Justiça da Comarca de Barreirinhas ingressou com uma Ação Civil Pública por atos de improbidade administrativa contra o prefeito Albérico de França Ferreira Filho e o secretário municipal de Educação, José Cícero Silva Macário Júnior. Como medida liminar, o Ministério Público pediu o afastamento dos gestores dos cargos. A Ação foi motivada por problemas no calendário escolar da rede municipal de educação. O calendário escolar encaminhado pela Prefeitura e aprovado pelo Conselho Municipal Escolar previa o início das aulas para o dia 16 de fevereiro. Diligências realizadas pelo Ministério Público constataram que, entre os dias 16 e 19 de fevereiro, várias escolas ainda estavam sem aulas.

TE CONTEI

Adeus a Nara Almeida

A modelo maranhense Nara Almeida morreu na madrugada desta segunda-feira (21), após lutar contra o câncer de estômago. A doença foi descoberta em 2017.

Natural da cidade de João Lisboa, distante 637km de São Luís, Nara estava sendo tratada no Hospital 9 de Julho, em São Paulo.

A jovem de 24 anos vinha recebendo ajuda de alguns famosos, como Adriane Galisteu, Lea T. e Tatá Werneck. Além das artistas, o jogador Alexandre Pato decidiu ajudar com um tratamento de imunoglobulina para ver se a doença seria debelada. Nara não postava nenhuma foto desde o dia 4 de maio.

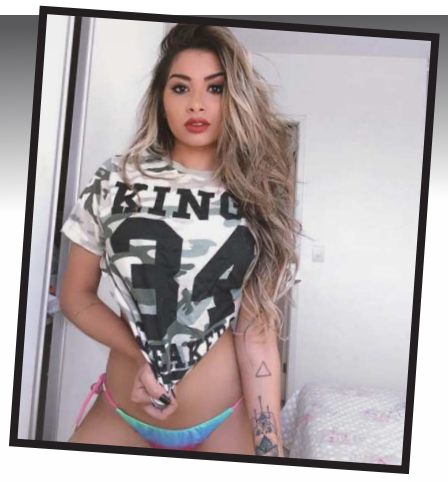

Votação para o Miss Brasil

A votação para eleger as semifinalistas ao título de Miss Brasil Be Emotion 2018 vai até o próximo sábado, 26, dia da grande final do concurso. É possível votar quantas vezes quiser, para escolher o Top 15. A representante do estado do Maranhão, Lorena Bessani que já está confinada em um hotel de luxo ao lado das 26 misses, compartilha nas redes sociais sua rotina e espera representar muito bem o estado. Vamos ajudar a Miss Maranhão 2018! A votação pode ser feita no site da emissora Bandeirantes: Band.com.br

Pato lamenta morte de Nara

O jogador Alexandre Pato lamentou a morte da maranhense Nara Almeida. Há um mês ele se ofereceu para pagar o tratamento de Nara. Pato fez um post no Instagram lamentando o fato. O atacante fez um post no stories com uma foto de nuvens formando um anjo falando que Nara é um anjo e que ela foi guerreira.

A influencer digital e modelo fez um post em seu Instagram falando que os médicos tinham achado um medicamento que poderia ajudar no tratamento e que o atacante teria se oferecido a pagar pelas despesas médicas por seis meses. Segundo Nara, o tratamento custaria R$ 18 mil por mês.

Paulinha Lobão divulga bastidores de filme

Multifuncional! Essa é uma das características de Paulinha Lobão. Além de apresentadora e cantora, a maranhense agora partirá para as telonas e será protagonista do filme intitulado *Aurora - o encontro dos polos*. Paulinha publicou em sua página oficial do Instagram os bastidores do filme que está sendo gravado na bela cidade de Primeira Cruz, pertencente à área dos Lençóis Maranhenses. O longa-metragem é dirigido pelo cineasta maranhense Luís Mário Oliveira.

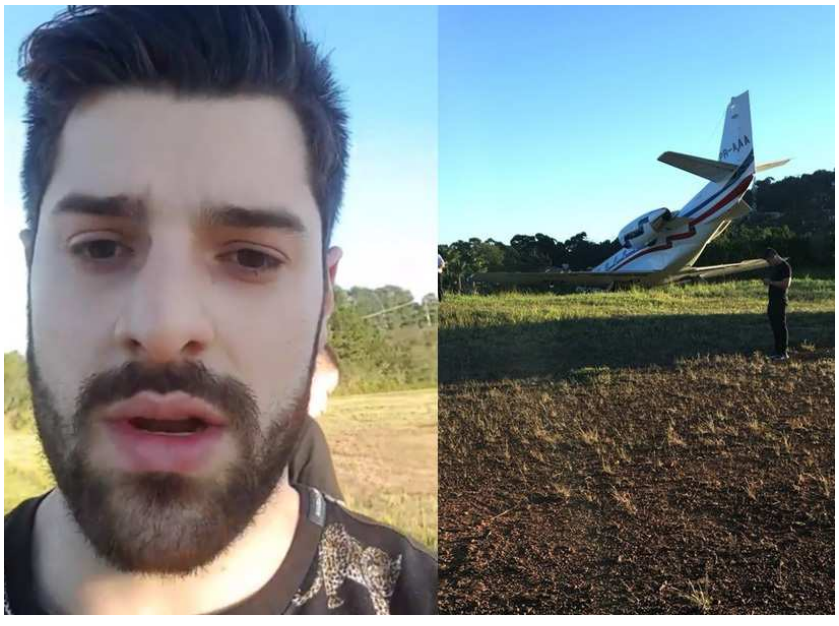

Avião de DJ Alok sai da pista

O famoso DJ Alok passou por um tremendo susto no último fim de semana em Juiz de Fora. O artista contou através das redes sociais que ninguém ficou ferido e os ocupantes passavam bem. O DJ compartilhou por meio de stories o momento pós acidente, mostrando-se bastante abalado, tentou contar o que aconteceu, mas não conseguia terminar as frases. "Estamos todos bem! Só consigo agradecer, obrigada deus". Ele ainda completou dizendo : "Nascemos de novo! 20 de maio, meu segundo nascimento". Afirmou Alok.

Apps para encontrar o amor

Quer namorar e marcar aquele encontro romântico? Os apps de relacionamento podem te ajudar

1 – Tinder - Assim como o WhatsApp virou sinônimo de mensageiro para os brasileiros, da mesma forma o Tinder caiu no gosto popular e se tornou a principal referência por aqui quando o assunto é encontrar o seu par ideal. O app mostra pessoas que estão próximas a você e permite que você possa dar "match" caso encontre alguém do seu interesse. Do outro lado, aqueles que virem seu perfil poderão aceitar ou não o "match". Caso você seja escolhido, é liberada então uma opção para que ambos comecem a conversar. O app conta com alguns recursos pagos que aumentam as suas ferramentas. Com o Tinder boost, por exemplo, seu perfil fica listado no top da região por 30 minutos, aumentando as chances de que alguém note suas qualidades especiais.

2 – Badoo - O app Badoo está em segunda posição entre os aplicativos mais procurados de relacionamento. O Badoo é um dos aplicativos de relacionamento mais antigos existentes no mercado.Para se ter uma ideia, ele está no ar desde o tempo que os smartphones ainda eram uma novidade. Ao longo de todo esse tempo ele evoluiu e seu visual acompanhou as tendências mais modernas. As ferramentas de geolocalização permitem que você encontre pessoas que estão próximas a você e inicie uma conversa. Entretanto, é preciso esperar que a outra pessoa aceite para que o diálogo comece. Você pode pagar para obter algumas vantagens, como iniciar conversas mesmo sem ser correspondido. Algumas ações que você faz, em períodos promocionais, geram créditos para gastar com convites e superpoderes na ferramenta. Sem dúvida, uma das opções mais confiáveis do mercado.

3 – Lovoo - O app Lovoo conta com mais de 50 milhões de pessoas cadastradas. A geolocalização é também um dos pontos-chave para que você encontre pessoas no app Lovoo. O aplicativo permite que você converse com elas e marque encontros. Sua base de dados conta com mais de 50 milhões de usuários cadastrados. Depois de configurar o seu perfil, é você quem decide quais mensagens aceitar ou não no chat. Outro ponto bastante positivo é que, diferente de outros serviços, o app conta com muitos recursos gratuitos. Assim, é possível pesquisar à vontade entre os perfis e dar "match" em quantas pessoas você quiser. Daí é só aguardar até que alguém corresponda às suas investidas e pronto. Com interface funcional e simples de ser utilizado, o Lovoo é uma das alternativas de aplicativos de relacionamento na qual vale a pena investir.

4 – eHarmony - O aplicativo eharmony é ideal para quem quer conhecer pessoas de outro país. O eHarmony pode ser uma alternativa para quem vai viajar para o exterior ou está procurando um amor que more em outro país. Isso porque a maior parte da base de usuários do aplicativo está nos Estados Unidos, mas ainda assim há muitos brasileiros cadastrados no serviço. O ponto negativo, nesse caso, é que boa parte da interface apresenta textos em inglês, de forma que é preciso ter um conhecimento básico do idioma. Ao entrar no eHarmony você responde a um questionário sobre as suas preferências e com isso um perfil é montado. Basta fazer o upload de suas fotos, configurar o perfil do seu jeito e, pronto: é só aguardar os matches. Você pode enviar mensagens para aqueles perfis que você se interessou, mas precisa aguardar uma resposta para liberar o bate-papo. Frequentemente a ferramenta promove períodos de conversação livre, o que pode ser uma boa oportunidade para você colar junto da sua cara-metade.

PROJETO DE LEI

O deputado estadual Bira do Pindaré (PSB) apresentou, na Assembleia Legislativa, um Projeto de Lei que institui 23 de abril como o Dia Estadual do Choro. Segundo ele, o choro sempre foi presença cativa na cultura maranhense, seja como influência na música, como informação ou base instrumental. O socialista destacou a presença do choro nas obras de Chico Maranhão, César Teixeira, Joãozinho Ribeiro, Antônio Vieira, Lopes Bogéa, Cristóvão Alô Brasil, Chico Saldanha, Josias Sobrinho, Chico Canhoto, Chico Nô e Zeca Baleiro, entre muitos outros.

SALA DE ENTREVISTA

Presidente eleito da Câmara Municipal de São Luís, o vereador Osmar Filho (PDT) foi o entrevistado do quadro "Sala de Entrevista", da TV Assembleia, nesta sexta-feira (18). Entre outras coisas, falou sobre o pleito que o elegeu para presidente da Câmara, no biênio 2019/20, e das medidas que pretende adotar tão logo assuma o cargo, entre elas, a valorização do Legislativo Municipal, que completará 400 anos em 2019. O entrevistado foi recepcionado pelo diretor de Comunicação da AL, jornalista Edwin Jinkings.

RIACHÃO

O deputado estadual Stenio Rezende (DEM) reuniu-se com secretários de Estado, o prefeito de Riachão, Joab Santos, e com assessores da Prefeitura para articular melhorias que beneficiarão, diretamente, toda a população do município. A primeira reunião aconteceu na tarde da última quarta-feira (16), na Secretaria de Estado da Infraestrutura (Sinfra), com o secretário Clayton Noleto, para discutir a recuperação das ruas afetadas pelas fortes chuvas que assolaram a região e o início das obras de pavimentação nos povoados de Bacuri e Alto Bonito.

AGROBALSAS

O deputado estadual Júnior Verde (PRB) marcou presença na abertura da 16ª edição da Agrobalsas, na última terça-feira (15), e que prossegue até este sábado (19), na Fazenda Sol Nascente, em Balsas. Com o tema "Agricultura Sustentável na Era Digital", o evento é a maior feira do agronegócio maranhense. A solenidade de abertura contou com a presença do governador Flávio Dino (PCdoB) e diversos líderes políticos. A feira contempla expositores do setor de tecnologias em máquinas atomizadas e implementos agrícolas; dias de campo; atrações culturais; festivais; vitrines vivas e exposição de animais.

EM ICATU

A deputada Francisca Primo (PCdoB) participou, na manhã de quinta-feira (17), da entrega de obras no município de Icatu, para benefício do povoado Itatuaba e áreas vizinhas. Foram entregues o Posto Policial 27° BPM e a praça batizada de "Márcio Pereira Martins" (in memoriam), pela contribuição do homenageado à comunidade. Na ocasião, a deputada enfatizou o trabalho que desenvolve em prol da população de Icatu.

AQUI ESPORTES

Classificação antecipada

Moto Club e mais oito equipes antecipam suas vagas. Já são 13 times na segunda fase da Série D do Campeonato Brasileiro

Mesmo com a derrota para o Sparta-TO, por 3 x 2, o Papão do Norte conseguiu a classificação antecipada para a segunda fase da Série D do Brasileiro. Agora mais nove clubes garantiram, por antecipação, suas vagas após a quinta rodada. No total, de forma matemática, 13 clubes já carimbaram suas vagas, restando, portanto, mais 19 vagas. Passam à fase de mata-mata os 17 líderes e mais 15 melhores segundo colocados.

O Moto Club é o único maranhense que está garantido na competição. Imperatriz e Cordino ainda dependem da última rodada.

Os classificados

Os times que avançaram foram o Manaus-AM (Grupo A1), Independente-PA (Grupo A2), Moto Club (Grupo A5), Sergipe-SE (Grupo A7), Fluminense-BA (A8), Treze-PB (A9), Macaé-RJ (A12), Uberlândia-MG (A13) e Caxias (Grupo A15). Antes da rodada, apenas quatro clubes estavam assegurados: Campinense-PB (A8), Iporá-GO (A9), Tubarão-SC (A16) e São José (A17).

100% de aproveitamento

Apenas dois clubes estão com 100% de aproveitamento, com 15 pontos, em cinco jogos: o Campinense-PB no Grupo A8 e o São José, no Grupo A17. O Grupo A8, inclusive, é o único a ter definido o segundo colocado.

Trata-se do Fluminense de Feira de Santana (BA), que goleou o Flamengo-PE, por 4 a 0, em Pernambucano, no 'Clássico Fla-Flu" da Série D'. A rodada vai ser fechada, nesta segunda-feira à noite, com três jogos e pode confirmar mais duas vagas. O América-RN no Grupo A6 e o Itabaiana-SE no Grupo A9.

Tricolor se preparar para o Vitória-BA

Após duas vitórias consecutivas, o Sampaio Corrêa tem pela frente um confronto importante, pois encara o Vitória-BA, pelas quartas de final da Copa do Nordeste. O Tricolor pode até perder por dois gols de diferença de ainda segue na competição.

A equipe do Sampaio Corrêa já se encontra em Salvador, onde faz a preparação para a partida.

Os trabalhos tiveram início na manhã da segunda-feira com treinamento regenerativo na academia do Bahia. O foco foi a recuperação dos jogadores que atuaram diante do Brasil de Pelotas. Realizou-se uma série de reforço muscular e atividades funcionais.

A preparação do Sampaio Corrêa prossegue nesta terça-feira (22), novamente no CT do Bahia, já com trabalhos em campo para o técnico Roberto Fonseca armar o esquema de jogo que utilizará diante do Vitória.

Sampaio Basquete nesta terça

Com um placar bem apertado, 55 x 56, o Sampaio Basquete venceu a primeira partida da final e faz a segunda contra o Vera Cruz, na noite desta terça-feira (22). As duas equipes voltam a se enfrentar em Campinas-SP, às 19h. O jogo três será no domingo, dia 27, no Ginásio Castelinho, às 15h.

RONDA POLICIAL

Mulher esfaqueia companheiro

Uma mulher foi presa por tentativa de homicídio. Ângela Patrícia Pereira Bandeira teria esfaqueado o próprio companheiro, no bairro Brasil Novo, periferia de Imperatriz. A suspeito deu uma facada na vítima após uma discussão de casal. A mulher relatou à polícia que apenas revidou com uma facada as agressões do parceiro. O golpe acertou na altura do peito do rapaz, que foi socorrido e lavado para o Hospital Socorrão. A vítima não corre risco de morte.
Ângela Patrícia foi autuada por tentativa de homicídio e agora está à disposição da Justiça.

Quer saber mais?

Clique **www.aqui-ma.com.br** Para ter acesso a conteúdo exclusivo e atualização das nossas reportagens locais.

Participe também do nosso Facebook
facebook/aqui-ma

Africanos iriam para o Rio e São Paulo

Os imigrantes resgatados na Baía de São José de Ribamar tinham como destino o Sudeste do Brasil, onde iriam tentar uma vida melhor

Os 25 africanos que foram resgatados na Baía de São José de Ribamar, região metropolitana de São Luís, teriam como destino a cidade de Natal, capital do Rio Grande do Norte. A informação é da Polícia Federal.

De acordo com o delegado da Polícia Federal, Francisco Robério Chaves, após uma estada na capital potiguar, os imigrantes iriam para o Rio de Janeiro e São Paulo em busca de emprego. "Eles vieram tentar a sorte, encontraram lá um intermediário e pagaram cerca de mil euros para fazer esse trajeto".

Os dois brasileiros resgatados na embarcação foram presos em flagrante e serão processados por transporte internacional ilegal de pessoas.

Com idades entre 19 e 35 anos, os imigrantes são homens e vieram em busca de trabalho e melhores condições de vida. Eles teriam ficado 35 dias à deriva no mar em uma embarcação tipo catamarã, que estava em condições precárias.

Eles estão abrigados no Ginásio Costa Rodrigues, que fica no Centro de São Luís. Os africanos, que são de várias nacionalidades, tentam regularizar a entrada no país.

3 mil pés de maconha são incinerados

Uma ação conjunta das polícias Civil e Militar culminou na apreensão de mais de 3 mil pés de maconha, na cidade de Santa Luzia, distante cerca de 300km da capital maranhense.

Denominada 'Faisa II', a operação durou mais de 18 horas, até os policiais encontrarem uma plantação de maconha, localizada na zona rural da cidade. Os pés de maconha foram cortados e incinerados.

De acordo com informações da polícia, as investigações levaram até o povoado Faísa, onde o plantio, tratamento e preparo da droga ocorriam no local. A droga seria comercializado nas cidades vizinhas.

Na primeira fase da operação, ocorrida no dia 9 de maio, quase duas toneladas de maconha foram apreendidas. Essa é a segunda fase da operação e as investigações ainda estão em andamento.

Idoso é detido por dois crimes

A Polícia Civil, por intermédio da Delegacia de Roubos e Furtos (DRF) e Delegacia de Roubos e Furtos de Veículos (DRFV), em continuidade à repressão a crimes patrimoniais, deu cumprimento a mandado de prisão preventiva contra Mauro Maria Araújo Bogéa, de 60 anos.

Mauro Bogéa foi preso no Solar dos Lusitanos, no bairro do Turu, após inquérito instaurado pela DRF, onde ele teria furtando duas empresas varejistas da capital, desviando cerca de R$ 110.359,50. Mauro também é suspeito pelo crime de falsidade ideológica na emissão de pedidos e notas fiscais.

Após as formalidades legais, o preso será encaminhado ao Complexo Penitenciário de Pedrinhas, onde permanecerá à disposição da Justiça.