Editor: Nedilson Machado
E-mail: nedilsonmachado@gmail.com

Elite

O IMPARCIAL
www.oimparcial.com.br

São Luís, domingo, 30 de setembro de 2018

NM na folia com Márcio Kizoeira e Pepê Júnior

Julianderson Bandeira, NM e Luís Rodolfo Almeida

Daniel Blume e Priscila

A mulherada caiu nos embalos do axé ao som de Pepê Júnior

Orquídea Santos, NM, Jacieny Dias e Gilson Martins

Galera querida

Ao som do melhor dos anos 80 e 90, tive a honra de comemorar, no último dia 21, no Rio Poty Hotel, meus bem vividos 31 anos de jornalismo, sempre com o prestígio e apoio da sociedade e da imprensa maranhense. E não poderia ter sido melhor, com a equipe que foi formada para tornar essa celebração a mais perfeita possível. Agradecimentos, em primeiro lugar, à diretoria de **O Imparcial**, ao decorador Roberval Braga, Rio Poty Hotel, Impacto Outdoor, Esplende Propaganda, LocaSempre, Cervejaria Dona, Purple Vodca, Vinícola Aurora, Skol Hops, cerimonialistas Gisela Diniz e Karina Marçal, cachaça Jacobina e todos outros parceiros e amigos que sempre estão dando aquela força nos eventos deste colunista. Também um abraço especial para Luciano Rocha, que veio de Fortaleza para cobrir o evento, e as bandas Kizoeira, Pepê Jr. e ao DJ Maurício Tuzzolo (SP).

Guilherme Frota e Claudia Vaz

Domingues e Danielle, Plínio Tuzzolo e Luciano Rocha

Jorge Maciel e Eliana

Giullie Pinheiro e Diogo Lobão

Geisa Batista e Mivan Gedeon

Luiz Carlos Cardoso (Cemar) e Célia

Luciana Marques e Rita Matos

Lívia e Flávio Moreira Lima

Márcia Itapary e Nair Brito

Karla Jorge e Osmar Froz

Flávia e Eusimar Ferreira

Nathan, Murilo e Moraes

Gilson Martins, Gustavo Lago, Richard Lima, Rodrigo Martins e Roberval Braga

Vanna Cabral e Carla Lima

FOTOS: RIBAMAR PINHEIRO/ MIGUEL VIEGAS/ RIBEIRO JUNIOR/CHARLLES EDUARDO

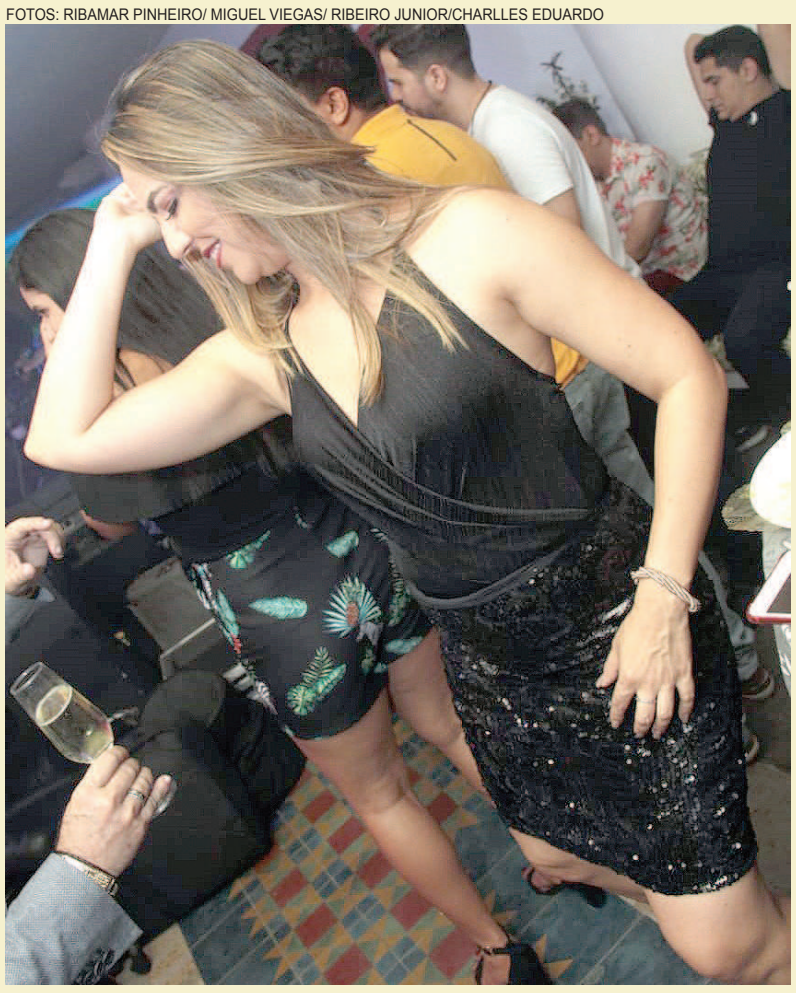

O charme dançante da jornalista Juliana Silveira

Momento de grande euforia na festa: a apresentação de um minitrio elétrico levado pela banda Kozoeira para relembrar as micaretas

Os casais Daniel Blume e Priscila, Hélio Maia Neto e Cida Meirelles

Antônio Rodrigues, colunista NM, Nair Brito e Luis Paulo Cruz

Leonardo César e Amanda Couto

O casal Romero e Adriana Bertrand

Thiago Muniz e Cássia Melo

Keith Almeida, advogado Delano Farme e Ana Maria

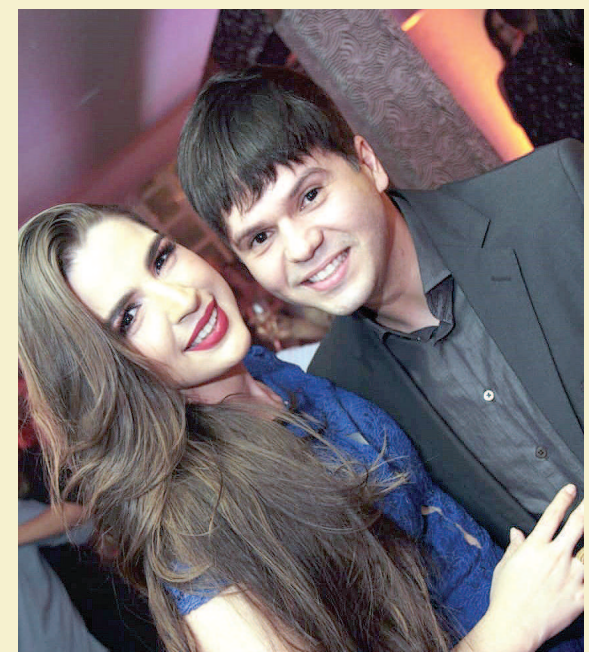

Thaiane e Jairton Costa Filho

Flávia Lauande, Ismênia Raposo (Vinícola Aurora), Vanda Freire e Danielle

Jornalista Gutemberg Bogéa e Dayane Silva

NM
Nedilson Machado
nm@oimparcial.com.br

As cerimonialistas Gisela Diniz e Karina Marçal

Armando Ferreira (gerente do Rio Poty Hotel) e sua Dinalva

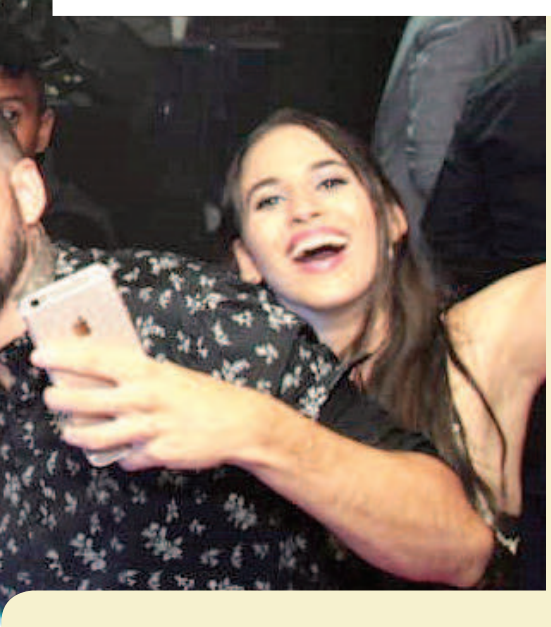

A procuradora do Estado Natália Macedo com o anfitrião

André e Paula Menescal, Micheline Feijó e Anderson Bentes

Ritmos eternos

Nenhuma música e nenhum ritmo de sucesso ficaram de fora do "set list" da "Saudosa Galera", no último dia 21, no Rio Poty Hotel. Na festa, para comemorar os 31 anos de jornalismo de NM, tanto o DJ Maurício Tuzzolo (SP) quanto as bandas Pepê Júnior e Kizoeira voltaram no tempo, no capricho, oferecendo músicas não apenas saudosas dos anos 80 e 90, como também de grande animação. Das pérolas de boates como Tucanos e Gênesis, como Madona, Michael Jackson, Pet Shop Boys, Informacion Society, New Order, ao rock do Queen, do U2, e do nacional dos Titãs, Legião Urbana, Capital Inicial, Paralamas do Sucesso e Biquini Cavadão. Também destaque para o som das micaretas: Chiclete, Asa de Águia, Olodum, Daniela Mercury, entre outros, fizeram estremecer a balada, que teve até a animação de um minitrio elétrico.

O apresentador de TV Giovanni Spinucci e sua esposa Maria

Os colunistas Luciano Rocha e NM com Danielle Vieira e José Domingues Neto

Carlos Figueiredo com Aline Vasconcelos (Cemar), NM, Célia e Luiz Carlos Cardoso (Cemar)

Luciano Moraes, Cláudia Vaz, NM e Guilherme Frota

Pepê Júnior e o DJ paulistano Maurício Tuzzolo

Cláudia Vaz e o decorador Roberval Braga

Getúlio e Cris Targino com Lucas Scandola e seu pai Luis Reis

Ghika Vitoriano, Zezinho Maluf e Aline Cunha

Valdinete e o marido Darlan Andrade

Antônio Dinz (O Imparcial) entre Mariana Botão e Dayane Lima

Luciano Rocha (Fortaleza) e Ilze Rangel Fofa

alexpalhano

www.alexpalhano.com
alexpalhano@gmail.com

"Se a educação não for provocativa, não constrói, não se cria, não se inventa, só se repete"

(Mário Sérgio Cortella)

60 ANOS DA ESCOLA COM CORAÇÃO, MISSÃO E PROPÓSITO RENOVADOS

Quando a tradição encontra a inovação, e o coração se une ao propósito, eis que nasce um projeto imbatível, consolidado no compromisso com a eterna busca pela excelência, e pela mesma paixão que, em 1958 fez uma educadora ousar implantar a arte no currículo escolar de um pequeno jardim de infância e revolucionar a educação.

Essa é a história resumida de uma escola que chega aos seus 60 anos completamente rejuvenescida, e novamente na vanguarda da educação mundial. Assim é o Colégio Dom Bosco, fundado pela visionária professora Maria Izabel Rodrigues, ampliado e consolidado pelas grandes educadoras Ceres Murad e Elizabeth Rodrigues e, agora, brilhantemente inovado pela competência da terceira geração da família: Raíssa e Rebeca Murad, Isabella Rodrigues Caracas e Evandro Rodrigues.

E para celebrar essa nova fase, de uma escola exponencial, que terá em 2019 uma nova e mais moderna sede e um projeto pedagógico voltado para impactar o mundo desenvolvendo pessoas únicas, a escola celebrou de forma mais que especial em dois momentos únicos e marcantes. Em uma noite de sábado, 15 de setembro, teve o show do cantor Nando Reis, que embalou as diversas gerações de ex-alunos que lotaram o Hotel Blue Tree São Luís numa festa marcada pela emoção dos reencontros afetivos que só os tempos de escola proporcionam. E na segunda-feira passada, dia 17, o show foi a palestra do grande pensador, filósofo e educador Mário Sérgio Cortella, no Hotel Luzeiros, para apresentar aos pais, em primeira mão, o novo projeto de escola exponencial. E como frisou Cortella, nada melhor quando as lições do passado servem para iluminar um futuro de inovação e excelência.

Um brinde à família Rodrigues e sua paixão pela educação de vanguarda. Afinal, o que seria do mundo sem a educação e a vanguarda andando de mão dadas!?

Esta coluna de hoje, assim como a de domingo passado, destaca as duas noites inesquecíveis que celebramos juntos... Vida longa ao Dom Bosco, que há anos aplaudo todos os dias!

P.S.: Na coluna de domingo passado tinham tantas fotos que a gente acabou se emocionando com as imagens e, por um vacilo, esqueceram de pôr o texto acima. Agora foi: coluna inédita, assim como as fotos! Porque nunca é tarde pra corrigir, se for pra melhor, né?

FOTOS: DANIELLE VIEIRA

Momento de emoção! Após apresentar o novo projeto pedagógico, a diretora Raíssa Murad homenageia a fundadora D. Maria Izabel Rodrigues

D. Maria Izabel Pereira Rodrigues e o cantor Nando Reis

Dona Maria Izabel com as quatro gerações da família Rodrigues

Elizabeth Rodrigues entre os irmãos Oscar e Keiko

Goreth Bandeira, Leila Nascimento, Lúcia leal e Ribamar Mendonça

Maria Luiza e o filho Diogo Miranda

Rogério e Adriana Gama

Roxana e Renata Desterro, mãe e filha ex-alunas

O filósofo e educador Mário Sérgio Cortella entre as diretoras do Dom Bosco Elizabeth Rodrigues, Ceres Murad e Maria Izabel Rodrigues

Rebeca Murad com os pais Ceres e Roosevelt Murad e o belo mural de fotos de ex-alunos do Dom Bosco