Ano XCI Nº 35.377 | SÃO LUÍS-MA | SEXTA-FEIRA, 8 DE JUNHO DE 2018 | CAPITAL E INTERIOR R$ 2,00 | @OImparcialMA | @imparcialonline | @oimparcial | 98 99188.8267

*Separamos algumas opções de restaurantes para você aproveitar o Dia dos Namorados em São Luís*

PÁGINA 11

DIVULGAÇÃO

VOCÊ GASTRÔ

DIVULGAÇÃO

## Cuxá do Maranhão faz bonito em evento no Rio de Janeiro

A diversidade da culinária maranhense marcou presença na primeira edição do Santander Delícias do Brasil, que aconteceu no Jockey Club Brasileiro, na capital carioca, renomados chefs nacionais em um evento que tinha como propósito valorizar a cultura do Brasil através dos seus sabores. PÁGINA 11

92 anos

O IMPARCIAL

www.oimparcial.com.br

Leia em todas as plataformas

Eleições2018Eleições2018Eleições2018Eleições2018Eleições2018Eleições2018

## VOOS MAIS ALTOS { *Deputados querem o Senado e vereadores, a Assembleia*

POLÍTICA

GUERRA AO MOSQUITO

# São Luís entra em alerta contra dengue, zica e chikungunya

Dados do Ministério da Saúde mostram que São Luis e outras 15 capitais têm presença de Aedes aegypti em nível que exige atenção. A situação é crítica em 1.153 cidades. Apesar do alerta, a companha de combate ao mosquito, da Prefeitura de São Luís, registrou, nos primeiros quatro meses deste ano, uma redução de aproximadamente 60% no número de casos no município, em relação ao mesmo período do ano passado. O combate ao mosquito será intensificado com nova campanha a partir da próxima segunda-feira.

PÁGINA 12

DIVULGAÇÃO

NOSSO MAR...

# Poluído por pequenos gestos

Pode parecer uma coisa insignificante, mas aquele saco que você deixa cair na areia da praia, nas ruas, aquela sacola que o vento leva, aquela vasilha de plástico, copo, garrafa, deixados por acaso, tudo isso é levado para o oceano. Em São Luís, no mais recente relatório realizado pela Secretaria de Estado do Meio Ambiente e Recursos Naturais (Sema) sobre as condições de balneabilidade das praias, dos 21 pontos analisados na Ponta d'Areia, São Marcos, Calhau, Olho d'Água, Praia do Meio e Araçagi, apenas três estavam próprios para banho, resultado, segundo laudo, das chuvas que carregam o "lixo" deixado pelo homem nas ruas e sargetas. VIDA

POLÍCIA

## Matadores de delegado são denunciados

VIDA

## Sargento da PM mata namorada e suicida-se

VIDA

São João

# Fim de semana com arraiais para todos os gostos

Confira a Programação junina que toma conta da Ilha, de hoje até domingo, em diversos pontos da cidade, com apresentações de grupos de bumba meu boi, shows e brincadeiras em arraiais abertos e fechados. IMPAR

## Moto Club mantém time vencedor

Satisfeito com o rendimento da equipe que venceu o Fluminense em Feira de Santana-BA, técnico Luís Miguel diz que só fará alteração se surgirem problemas de última hora. ESPORTES

## *Sampaio* tem dúvida no ataque

ESPORTES

## BASTIDORES : *Escaramuças de Parente*

O ex-presidente da Petrobras, engenheiro Pedro Parente, deixou o cargo em meio à crise mais aguda do governo Michel Temer. Atrás de si, o rastro de destruição não se apagará tão cedo. Até a venda do Pré-Sal às multinacionais do petróleo rendeu ontem R$ 3 bilhões, debaixo de uma saraivada de críticas. POLÍTICA

**PREVISÃO DO TEMPO**

↑ 30°
↓ 24°
variação

manhã | tarde | noite

**TÁBUAS DE MARÉS**

SEX 08/06/2018
02H19 ..... 5.0M
08H19 ..... 1.5M
14H36 ..... 5.1M
20H41 ..... 1.3M

**COTAÇÕES**

↑ +2,28%% **DÓLAR** cotado em R$ 3,926

↑ +1,56% **EURO** cotado em R$ 4,605

# BRASÍLIA -DF

Denise Rothenburg
deniserothenburg.df@dabr.com.br

## Reformistas, mas não privativistas

A primeira maratona de sabatinas num único dia com 11 pré-candidatos a presidente ontem na sede do Correio Braziliense deixa claro que a agenda de reformas será intensa em 2019, independentemente de quem for o vencedor. Não tem um que dispense reformar a Previdência ou os impostos no país. Porém, a quatro meses do pleito e com a campanha oficialmente começando em 16 de agosto, são poucos os que têm uma ideia clara do que desejam fazer. Jair Bolsonaro, que lidera as pesquisas, diz que tem propostas, mas não detalha. Geraldo Alckmin, por sua vez, exibe o que foi feito em São Paulo, em termos de Previdência complementar e idade mínima para apresentar o que pretende ampliar para o Brasil.

Quanto às privatizações, o único que se mostra dispostos a entrar fundo nesse seara é o pré-candidato do PSC, Paulo Rabello de Castro. Geraldo Alckmin anuncia desde já que não irá privatizar Banco do Brasil, Caixa Econômica Federal e nem tampouco a Petrobras. Agora, a empresa do trem-bala que se prepare: está na lista de todos para entrar em liquidação em breve.

### Bolsonaro foi ao general I

O deputado Jair Bolsonaro (PSL) se reuniu com o comandante do Exército, general Eduardo Villas Bôas, na tarde de terça-feira. O encontro foi pedido pelo deputado Onyx Lorenzoni, amigo de Villas Bôas, que chegou ao QG do Exército para uma conversa agendada há mais de uma semana, sem o ex-capitão. Ao receber um aceno positivo de Villas Bôas para uma conversa com o pré-candidato a presidente, Lorenzoni ligou imediatamente para Bolsonaro: "Vou aí agora!", respondeu o pré-candidato, ávido por apoio da cúpula militar.

### Bolsonaro foi ao general II

O encontro previsto para durar 20 minutos chegou a duas horas e meia. Das 16h às 18h30. Bolsonaro conversou com outros integrantes do alto comando. O "papo" incluiu ainda o general Heleno, da reserva. "Foi uma reunião amigável, de troca de sugestões, impressões, sobre o momento do país, sobre geopolítica. Foi um movimento importante para o Jair", contou Onyx à coluna.

### General vai a todos

Coincidência ou não, na noite de terça-feira, depois dessa conversa do deputado com o alto comando no QG, o site do Ministério da Defesa soltou uma nota dizendo que o comando do Exército vai se reunir com todos os pré-candidatos, a fim de apresentar sugestões a programas de governo. Oficialmente, o Exército não tinha se pronunciado sobre o encontro entre Villas Bôas (foto) e Bolsonaro.

### O anti-Bolsonaro

O ex-ministro e ex-governador Ciro Gomes, pré-candidato do PDT, foi o único dos participantes que atacou diretamente o líder nas pesquisas, Jair Bolsonaro. "Nós, democratas, temos que extirpar esse câncer enquanto ainda pode ser extirpado. Nunca administrou nem um boteco dos pequenos", disse Ciro.

### Quem sofre, não esquece

Flávio Rocha, do PRB, também chegou com bastante antecedência, mas a assessoria do pré-candidato Guilherme Afif Domingos (PSD) não se incomodou que Rocha ficasse no auditório, assistindo. Ao final, Afif comentou com a coluna: "O Flávio estava comigo (na campanha presidencial de 1989). Abandonou a minha campanha para apoiar o (Fernando) Collor".

## Curtidas

**Espartano/** O senador Álvaro Dias (Podemos -PR) foi o único que não levou um grupo de parlamentares. Tampouco se mostra disposto a ser vice. Aliás, ele já avisou ao Podemos que vai até outubro como candidato.

**De galera/** Quem mais tinha deputados em volta era Geraldo Alckmin, do PSDB, o último sabatinado, dos 11 ouvidos pelo Correio Braziliense/ Sindifisco. Foram seis deputados e o senador Antonio Anastasia (foto), pré-candidato ao governo de Minas Gerais.

**Quem não tem tempo de TV... /...** Se diverte com tudo. O garçom que subiu ao palco com uma bandeja contendo taças cheias de suco de pêssego, tropeçou em pleno palco, perto da pré-candidata Manuela D'Ávila. Ela, cheia de charme, brincou: "Opa! Imagina se eu tomo banho de suco aqui, o que não ia dar de memes na internet?! Acabamos de perder conteúdo virtual!".

**Aqui, não!/** Jair Bolsonaro está numa fase de tentar deixar de lado tudo o que se diz contra ele, inclusive a pecha de que está evitando debates. Ontem, chegou com mais de uma hora de antecedência, e a organização teve que arrumar uma sala para acomodá-lo, uma vez que a área vip destinada aos pré-candidatos estava ocupada pelo ex-ministro Henrique Meirelles, que seria sabatinado antes do deputado do PSL. Uma assessora de Meirelles ficou para lá de preocupada: "Ele não vem para cá, né?"

**E o PT, hein?/** Nos escaninhos petistas começa a haver uma certa preocupação com as dificuldades de o partido apresentar sua pré-campanha nessas rodadas de conversas e entrevistas, como a promovida ontem pelo Correio em parceria com o Sindifisco. Já tem gente reclamando que, com o pré-candidato preso, o PT está perdendo terreno para os demais.

# Lula confirma pré-candidatura à Presidência

Evento ocorre hoje, às 18h, na cidade de Contagem, em Minas Gerais. Vaquinha virtual do ex-presidente arrecadou mais de R$ 90 mil em um dia

FOTOS: DIVULGAÇÃO

Em um dia, a campanha de crowdfunding (arrecadação pela internet) da pré-candidatura do ex-presidente Luiz Inácio Lula da Silva somou quase mil adesões e arrecadou R$ 91,1 mil. Lançado na última quarta-feira (6), às 10h, o site, hospedado no endereço lula.com.br/doe/, informava às 18h de ontem que 975 pessoas haviam doado.

O valor médio das doações é de R$ 93. Os recursos podem ser transferidos por meio de cartão de crédito, débito ou boleto bancário. O PT mantém Lula como seu pré-candidato às eleições presidenciais deste ano, apesar de divergências internas — há setores do partido que defendem o anúncio de um plano B — e da alta probabilidade de a candidatura acabar impugnada pelo Tribunal Superior Eleitoral (TSE) com base na Lei da Ficha Limpa.

Os petistas marcaram o lançamento oficial de pré-candidatura para hoje, na cidade de Contagem (MG). Por meio das redes sociais, o partido tem divulgado um vídeo convocando a militância para o evento, que será às 18h.

O vídeo começa com um trecho de conversa entre o senador Romero Jucá (MDB-RR) e ex-presidente da Transpetro Roberto Machado, tornada pública em maio de 2016, na qual os dois discutem que a saída de Dilma poderia "estancar a sangria", nas palavras de Jucá.

Nessa conversa, Machado disse a frase "Rapaz, a solução mais fácil era botar o Michel", escolhida para abrir o vídeo. Em seguida, há uma montagem de resultados negativos obtidos durante o governo Temer até que surge o slogan "Chegou a hora do Brasil ser feliz de novo".

VETADO

## Fachin nega quebra de sigilo de Temer

O ministro Luiz Edson Fachin, do Supremo Tribunal Federal, negou a quebra do sigilo telefônico do presidente Michel Temer, mas autorizou a medida para os ministros Eliseu Padilha (Casa Civil) e Moreira Franco (Minas e Energia), ambos do MDB.

A quebra do sigilo foi pedida pela Polícia Federal no âmbito do inquérito que apura o suposto pagamento de propina de R$ 10 milhões, pela Odebrecht, quando o MDB comandava a Secretaria de Aviação Civil.

Procurado, o advogado de Padilha, Daniel Gerber, afirmou: "O ministro Eliseu Padilha não irá comentar o assunto. Se for o caso, se manifestará apenas nos autos".

Já a defesa de Moreira Franco disse considerar a medida "desporporcional" já que, segundo os advogados, não há nenhum elemento que a justifique. A defesa também disse esperar que os dados telefônicos permitam "numa investigação imparcial" comprovar a inocência do ministro.

Em parecer ao Supremo, a procuradora-geral da República, Raquel Dodge, defendeu a quebra de sigilo somente para os ministros, se posicionando contra a medida no caso de Temer. Para Dodge, ainda não há indícios que vinculem o presidente diretamente ao caso.

### Entenda

A Polícia Federal queria a quebra do sigilo do presidente alegando que a medida possibilitaria verificar informações apresentadas nas delações de executivos da Odebrecht.

Em depoimento, Cláudio Mello Filho (ex-executivo da construtora) afirmou ao Ministério Público Federal (MPF) que Temer pediu em 2014 R$ 10 milhões a Marcelo Odebrecht.

Segundo Mello Filho, quando Temer ocupava a Vice-presidência da República, ele compareceu a um jantar no Palácio do Jaburu, com a participação de Marcelo Odebrecht, e do ministro Eliseu Padilha.

Ainda de acordo com o delator, neste encontro, Temer solicitou "direta e pessoalmente" a Marcelo Odebrecht apoio financeiro para as campanhas do MDB em 2014.

Sobre esse assunto, o presidente já admitiu que houve o jantar, mas sempre disse que não falaram de valores. O inquérito investiga esse suposto pagamento de propina pela construtora na Secretaria de Aviação Civil quando a pasta foi comandada pelo MDB. Esta foi a primeira vez que houve um pedido de quebra de sigilo telefônico em uma investigação que envolve o presidente.

**PREFEITURA DE SÃO LUÍS**
CENTRAL PERMANENTE DE LICITAÇÃO - CPL

**AVISO DE LICITAÇÃO**
**CONCORRÊNCIA SRP Nº. 016/2018/CPL**

A **Central Permanente de Licitação** da Prefeitura de São Luís (MA), localizada na Rua dos Ouriços, Lote 11, Quadra 09, Bairro Calhau, comunica aos interessados que realizará licitação na modalidade **Concorrência, do tipo menor preço,** de **nº. 016/2018,** no dia **12/07/2018,** às **14h30**, objetivando o **Registro de Preços consignado em Ata pelo prazo de 12(doze) meses, contratação de uma empresa especializada para a prestação de serviço de manutenção predial, tanto corretiva quanto preventiva, a ser executados nos prédios, sejam próprios, locados ou cedidos, com o fornecimento de mão-de-obra, ferramentas, instrumentos, equipamentos e materiais necessários para a execução dos serviços,** de interesse da Secretaria Municipal de Educação – SEMED. O Edital poderá ser consultado na Central Permanente de Licitação, em dias úteis, de segunda a quinta, das 13 às 18 horas, e sexta-feira, das 8 às 13 horas. O edital poderá ser obtido gratuitamente por meio digital nesta Central, bem como pela internet, através do nosso endereço eletrônico www.saoluis.ma.gov.br. Informações pelos telefones: (98) 3227-7749 e (98) 99153 -7871 ou e-mail: contato.cpl@saoluis.ma.gov.br.

São Luís (MA), 05/06/2018.

**Alexandre Souza Farias**
**Membro - CPL**

**PREFEITURA DE SÃO LUÍS**
CENTRAL PERMANENTE DE LICITAÇÃO - CPL

**AVISO DE LICITAÇÃO**
**PREGÃO ELETRÔNICO SRP N.º 039/2017/CPL/PMSL**
**(PROCESSO ADMINISTRATIVO N.º 040-1684/2017/SEMUS)**
**COMPRASNET**
**(REPUBLICAÇÃO)**

A **Central Permanente de Licitação** da Prefeitura de São Luís, através de sua Pregoeira, comunica aos interessados em participar do **Pregão Eletrônico** em epígrafe, que objetiva o **REGISTRO DE PREÇOS**, **para futuras aquisições de Material Permanente (Bomba Centrífuga e Submersa)**, que a sessão pública para a realização do referido Pregão, anteriormente suspensa no Comprasnet, **FICA REMARCADA PARA O DIA 21/06/2018, às 14H30, HORÁRIO DE BRASÍLIA**. Comunica, ainda, que devido a alterações no Termo de Referência o **Novo Edital e seus Anexos** poderão ser consultado na Central Permanente de Licitação, em dias úteis, de segunda a quinta, das 13 às 18 horas, e sexta-feira, das 8 às 13 horas ou obtido gratuitamente por meio digital nesta Central, bem como pela internet, através do nosso endereço eletrônico www.saoluis.ma.gov.br ou no site do Comprasnet www.comprasgovernamentais.gov.br. Informações pelos telefones: (98) 3227-7749 ou 99153-7871 ou e-mail: contato.cpl@saoluis.ma.gov.br.

São Luís (MA), 05/06/2018.

**Irinéa Regina Lisbôa Andrade**
**Pregoeira/CPL/PMSL**

# Em busca de algo melhor

## Pelo menos 20 parlamentares maranhenses buscam "subir" na vida política nas eleições de outubro de 2018

GEORGE RAPOSO

FOTOS: DIVULGAÇÃO

**Pavão Filho (PDT) e Pedro Lucas Fernandes (PTB) são os vereadores que buscam Brasília**

Dentro do Poder Legislativo, é facilmente percebível a evolução gradual dos cargos eletivos dentro dos três âmbitos federativos. Na maioria dos casos, com raras exceções, a carreira política começa dentro das câmaras municipais e, com o passar do tempo (e das eleições), pode-se ascender para a Assembleia Legislativa, Câmara dos Deputados e Senado Federal, este último o ápice parlamentar.

Para as eleições de 2018, muitos maranhenses estão em busca de dar este salto. Pelo menos, 20 parlamentares devem buscar uma "promoção" na carreira política, mas este número ainda pode se alterar daqui até o registro das candidaturas.

Dentro da Câmara de São Luís, por exemplo, são nove os vereadores que devem lançar-se em busca de uma vaga para deputado estadual ou federal.

Atualmente, são sete os vereadores pré-candidatos a deputado estadual: Bárbara Soeiro (PSC), Gutemberg Araújo (PRTB), Ricardo Diniz (PRTB), Estevão Aragão (PSDB), Genival Alves (PRTB), Marcial Lima (PRTB) e Honorato Fernandes (PT).

Deste grupo, vale relembrar que quatro mudaram de legenda na última janela partidária justamente para se candidatar neste pleito: Ricardo Diniz (deixou o PCdoB), Dr. Gutemberg Araújo (que deixou o PSDB), Marcial Lima (que deixou o PEN/Patriota) e Estevão Aragão (que deixou o PSB).

Outros dois vereadores vão arriscar um salto ainda maior. Pedro Lucas Fernandes (PTB) e Pavão Filho (PDT) são pré-candidatos a deputado federal. O primeiro busca a vaga que deve ser deixada pelo pai dele, o deputado Pedro Fernandes (PTB), que não deve se candidatar a nenhum cargo público. O pedetista busca um espaço contando com a experiência de quem foi deputado estadual entre 1999 e 2011.

Os dois últimos vereadores de São Luís a conseguir dar este salto duplo foram Edivaldo Holanda Júnior (na época do PTC) e Lourival Mendes (na época do PTdoB) em 2010. Os dois tinham sido eleitos para a Câmara de Vereadores em 2008 e conseguiram pular direto para Brasília.

Um ponto relevante a ser lembrado sobre essa "aventura" dos vereadores em busca de cargos melhores é o fato de que eles não precisam renunciar aos seus mandatos para se candidatar. Caso sejam derrotados nas urnas, o grupo retorna normalmente à Câmara Municipal de Vereadores.

**9**

**Número de vereadores que devem se candidatar**

### EM BUSCA DO SENADO

A busca pelo Senado terá uma disputa ferrenha entre deputados federais. Dos seis principais nomes confirmados para a disputa, quatro são provenientes da Câmara dos Deputados: Eliziane Gama (PPS), Weverton Rocha (PDT), Sarney Filho (PV) e Zé Reinaldo Tavares (PSDB).

O pré-candidato do PSDB, Alexandre Almeida, é o único que deve buscar um salto duplo, atualmente o tucano é deputado estadual e já foi confirmado pelo partido com um dos postulantes ao Senado. O outro nome entre o sexteto é o senador Edison Lobão (MDB), que ocupa o cargo desde 1995, mas conhece muito bem o caminho que os seus adversários querem trilhar. Em 1986, Lobão saiu do cargo de deputado federal para ocupar uma cadeira no Senado pela primeira vez.

O deputado federal Waldir Maranhão (PSDB), mesmo sem ter sido confirmado pelo partido, ainda busca uma das vagas tucanas para o Senado. Caso consiga lograr êxito em sua pretensão, será mais um a encabeçar a lista. A definição de seu futuro político deve ser feita apenas após a convenção partidária.

### DEPUTADOS ANALISAM ESTRATÉGIA

O salto entre a Assembleia Legislativa e a Câmara dos Deputados é um caminho mais natural entre os políticos maranhenses. Mas, apesar disso, os atuais deputados estaduais têm pregado a cautela para se lançar como deputados federais. Atualmente, apenas cinco nomes são apontados como pré-candidatos a uma vaga na Câmara: Josimar de Maranhãozinho (PR), Andrea Murad (PRP), Neto Evangelista (DEM), Bira do Pindaré e Wellington do Curso (PSDB). Este número ainda deve flutuar para mais ou para menos com o desenrolar das articulações políticas. Ainda há muitas peças a se consolidar para definir o movimento da maioria. Um dos pontos a serem definidos é a posição do deputado estadual Eduardo Braide (PMN), que pode confirmar (ou não) sua pré-candidatura ao Governo nas próximas semanas.

A cautela dos deputados estaduais é diferente dos vereadores porque, caso não sejam eleitos, eles correm o risco de ficar sem mandato eletivo. Por isso, cada candidatura é pensada (e conversada) com muito cuidado. Em 2014, cinco deputados estaduais foram eleitos para federal (Eliziane Gama, Rubens Júnior, Zé Carlos, Victor Mendes e André Fufuca) em uma reformulação recorde na época em que 14 novos deputados federais foram eleitos, entre as 18 vagas.

TRABALHO

# Justiça celebra acordo de R$ 6 milhões

A juíza do trabalho Elzenir Lauande Franco homologou acordo de conciliação no valor de R$ 6,4 milhões entre o Sindicato dos Empregados de Empresas de Asseio, Conservação e Limpeza Pública do Maranhão (Seeac) e as empresas Masp e Unilimps. O acordo foi celebrado no último dia 29 de maio, no Cejusc, unidade da Justiça do Trabalho que realiza audiências de conciliação de processos de judiciais de todas as Varas do Trabalho de São Luís.

O acordo beneficia trabalhadores das duas empresas de conservação e limpeza que mantinham contrato de prestação de serviços com o Governo do Maranhão. Os pagamentos serão efetuados aos ex-empregados das empresas terceirizadas das regionais de São Luís, Imperatriz, Timon, Caxias, Pedreiras , Barra do Corda, Rosário, Itapecuru Mirim, Viana, São João dos Patos, Bacabal, Presidente Dutra, Chapadinha, Barreirinhas. Por último será feito o pagamento dos ex-empregados das demais regionais e os valores referentes aos honorários contratuais.

A decisão judicial determina que a empresa Masp pagará aos trabalhadores reclamantes o valor total de R$ 6.429.275,34, após repasses que serão efetuados pelo estado do Maranhão. Os valores serão pagos em quatro parcelas mensais em repasses a serem efetuados pelo estado do Maranhão nos meses de maio, junho, julho e agosto.

CAIXA MINISTÉRIO DA FAZENDA BRASIL GOVERNO FEDERAL

Ao Sr.(a)
**CAMILA LOBAO MELO**
CNPJ: 02307709320
RUA SEM LUIS M R GONCALVES , 4379 - MORADA DO SOL
TERESINA -PI - CEP: 64055350
Telefone:

**NOTIFICAÇÃO EXTRAJUDICIAL**

Ref. Contrato: 99258586683.

Prezado Cliente,

1. A **CAIXA ECONÔMICA FEDERAL** vem **NOTIFICAR** Vossa Senhoria a comparecer à **Agência Bacabal, MA**, sito Rua Osvaldo Cruz, 704 – Centro - Bacabal-MA, CEP: 65700-000, para efetuar a regularização da(s) divida(s) em atraso relativo ao(s) contrato(s) em referência, que poderá(ão) sofrer as atualizações contratualmente avençadas até a data do efetivo pagamento.
2. **NOTIFICADO,** fica Vossa Senhoria ciente também de que a não liquidação do débito existente dentro de prazo de três dias úteis, constituirá em mora para todos os fins de direito, possibilitando ao credor a adoção das medidas judiciais cabíveis, incluindo protesto em Cartório a partir do 45º dia de atraso e a busca e apreensão do bem, se for o caso.
3. Caso tenha sido efetuado na Caixa o pagamento e/ou renegociação referente ao(s) contrato(s) em epígrafe, até a data do recebimento desta notificação, este instrumento torna-se sem efeito.

Atenciosamente,

Adenilson Lima Nunes
Gerente Geral
Agência Bacabal, MA

**PREFEITURA DE SÃO LUÍS**
CENTRAL PERMANENTE DE LICITAÇÃO - CPL

**AVISO DE LICITAÇÃO**
**PREGÃO ELETRÔNICO SRP Nº. 091/2018/CPL**
**COMPRASNET**

A **Central Permanente de Licitação** da Prefeitura de São Luís, localizada na Rua dos Ouriços, Lote 11, Quadra 09 – Calhau, São Luís – MA, CEP: 65071-820, comunica aos interessados que realizará licitação na modalidade **Pregão Eletrônico de nº. 091/2018**, no **dia 21/06/2018,** às **14h30**, horário de Brasília, objetivando o **REGISTRO DE PREÇOS, consignado em Ata pelo prazo de 12(doze) meses, para futura contratação de empresa especializada para prestação de serviço de assessoria e consultoria, para o levantamento de dados, preparação, execução, encaminhamento, acompanhamento e retorno financeiro dos processos e apropriação de receitas originárias de contribuições recolhidas e disponibilizadas por entidades oficiais externas,** de interesse do Instituto de Previdência e Assistência do Município - IPAM. O Edital poderá ser consultado na Central Permanente de Licitação, em dias úteis, de segunda a quinta, das 13 às 18 horas, e sexta-feira, das 8 às 13 horas. O edital poderá ser obtido gratuitamente por meio digital nesta Central, bem como pela internet, através do nosso endereço eletrônico www.saoluis.ma.gov.br ou no site do Comprasnet www.comprasgovernamentais.gov.br. Informações pelos telefones: (98) 3227-7749 e 99153 -7871 ou e-mail: contato.cpl@saoluis.ma.gov.br.

São Luís (MA), 06/06/2018.

**Marcelo de Abreu Farias Costa**
**Pregoeiro – CPL**

## BASTIDORES

Raimundo Borges
bastidores@oimparcial.com.br

### Escaramuças de Parente

O ex-presidente da Petrobras, engenheiro Pedro Parente, deixou o cargo em meio à crise mais aguda do governo Michel Temer. Atrás de si, o rastro de destruição não se apagará tão cedo. Até a venda do Pré-Sal às multinacionais do petróleo rendeu ontem R$ 3 bilhões, debaixo de uma saraivada de críticas. É herança de Parente que, de governo em governo – desde Sarney até Temer –, Parente tem sido uma referência e uma marca. Boa para uns, péssima para outros. Na hiperinflação (2.000 ao ano) do governo Sarney, 1989, Pedro Parente era secretário de Orçamento e Finanças do Ministério do Planejamento.

Em 1991, no Governo Collor, Pedro Parente estava na Secretaria de Planejamento do Ministério da Economia, onde ajudou na implementação do tristemente famoso "Plano Collor", ou "Plano Karatê", quando confiscou a poupança e nivelou todos com NCz$ 50 mil. Até hoje tem rolos insolúveis, de poupadores na Justiça. No governo Itamar Franco, quando estourou a dívida externa brasileira, em 1992, Parente pulou o balcão e passou a atuar como consultor do FMI nos Estados Unidos até o ano de 1994.

Durante o governo tucano FHC, Parente retornou ao Brasil e tornou-se secretário executivo do ministro da Fazenda, Pedro Malan. Em 1999, assumiu o Ministério do Planejamento, mas em julho do mesmo ano migrou para a Casa Civil, onde ficou até o final do governo, em 2003. No ano de 2002, entretanto, Parente também acumulou a função de ministro de Minas e Energia, ocasião em que ficou conhecido como "ministro do apagão", por ser o coordenador da equipe de gestão durante a crise no abastecimento de energia elétrica do país.

Nesta pasta, ele foi responsável pela renegociação das dívidas dos estados, estimulando os programas de privatização de empresas públicas do setor elétrico, como foi a Cemar, no Maranhão. Agora, por coincidência, na crise do diesel, detonada pelos caminhoneiros, Parente estava na presidência da Petrobras, desde maio de 2016, nomeado por Michel Temer. Fernando Siqueira, presidente do Conselho Fiscal da Petros, revela que a gestão de Parente na Petrobras resultou em prejuízo monumental à estatal e ao Brasil. "Um deles, a venda dos ativos, de 36% de suas ações na Bolsa de Nova York. Elas valiam US$ 150 bilhões (cálculos da Aepet) e foram vendidas por US$ 5 bilhões", afirma.

### Forçando a barra

Aparentemente, acabou o nhenhenhém de correntes petistas que estão pressionando Flávio Dino a enganchar em sua chapa majoritária um nome do partido. O ex-secretário de Esportes, Márcio Jardim, chegou a dizer que boa parte do PT está propensa a seguir Roseana Sarney, como já fez em 2010 e 2014.

### Martelo batido

Em entrevista à Rádio Mais FM, a presidente nacional do PT, Gleisi Hoffmann, bateu o martelo: o partido não retornará à aliança com o MDB de Roseana Sarney e já definiu a coligação com o PCdoB de Flávio Dino, objeto de deliberação do diretório, embora ainda se discuta a chance de fazer parte da chapa majoritária.

### Palanques vazios

A quatro meses da eleição de 7 de outubro, dos vários pré-candidatos a governador do Maranhão, apenas Maura Jorge (Podemos) tem presidenciável a colocar em seu palanque. É o deputado Jair Bolsonaro, do PSL. Flávio Dino, do PCdoB, Roseana Sarney, Ricardo Murad (PRP) e Roberto Rocha (PSDB) estão naquela de "o futuro a Deus pertence".

> **De jeito nenhum, de jeito nenhum**
>
> Da pré - candidata a presidente **Marina Silva (Rede)**, argumentando não aceitar ser vice do tucano Geraldo Alckmin. Para ela, o PT e PSDB precisam de férias do poder nacional

1 O deputado Fábio Braga (SD) está berrando alto pela recuperação das estradas vicinais, estaduais e federais danificadas em decorrência das chuvas que até agora atingem o Maranhão. A preocupação de Fábio Braga é com o escoamento da safra de grãos. Também defende uma produção agrícola sustentável.

2 Fábio Braga lembrou que, nesse período, houve alagamentos, enchentes e transtornos para a população, por conta da falta de energia e enchentes, e também aumentou a produção de grãos da agricultura familiar, do agronegócio e de todos os investimentos na pecuária maranhense.

3 O deputado estadual Professor Marco Aurélio (PCdoB) destacou ontem, na Alema, a agenda de Flávio Dino em Imperatriz, nos dias 5 e 6 de junho. Ele se reuniu com os prefeitos dos 22 municípios da Região Metropolitana do Sudoeste do Maranhão, criada recentemente e que está sendo implantada, com apoio do governo.

### Respaldo esfarelado (1)

Roberto Rocha e José Reinaldo estão navegando numa corredeira com caiaques descontrolados. O primeiro, como candidato a governador, que não consegue decolar nas pesquisas de intenção de votos. O segundo, no mesmo PSDB de Rocha, porém, não consegue respaldo para o projeto de chegar ao Senado em 2019.

### Respaldo esfarelado (2)

Reinaldo largou Roberto Rocha e se grudou a Eduardo Braide, que não consegue se desligar da incerteza cruel: teme disputar o governo e perder; ficar sem mandato e detonar em 2018 seu projeto de 2020 na Prefeitura de São Luís. José Reinaldo sabe que, com Roberto Rocha, fica complicado ser senador. E com Braide, também.

# A busca pela Justiça possível

DIEGO FALECK

MEDIADOR, ESPECIALISTA EM SISTEMAS DE RESOLUÇÃO DE DISPUTAS, MESTRE EM DIREITO PELA UNIVERSIDADE HARVARD E DOUTOR EM DIREITO PELA UNIVERSIDADE DE SÃO PAULO

A missão de indenizar certamente não é fácil, nem no Brasil, nem nas diversas iniciativas realizadas pelo mundo. No caso brasileiro, o artigo 944 do Código Civil determina que a indenização deve ser calculada de acordo com a extensão do dano ocorrido. Nem mais, nem menos. Assim será feita Justiça. O problema é que, em muitos casos, determinar qual é a extensão concreta do dano não é tão simples quanto parece.

Vejamos as indenizações por perda de renda. Nesses casos, as partes envolvidas devem entender a situação, determinar qual era a renda percebida pelo beneficiário da indenização e que foi prejudicada, para que a justa reparação seja feita. Existem diversas maneiras de comprovar renda. As mais comuns são os extratos bancários, contracheques, declarações de imposto de renda, demonstrações de contratos assinados, notas-fiscais emitidas, recibos de pagamento, entre outras. Mesmo com o alto grau de informalidade nos negócios no Brasil, como seguradores ou partes envolvidas neste tipo de negociação bem sabem, com algum esforço e criatividade, é factível recompor a renda de uma pessoa. Com um ou mais desses elementos, é possível compreender o contexto de renda de um indivíduo e chegar a um valor de indenização com considerável grau de precisão. Entretanto, nem todos os casos contam com informações capazes de prover essa 'ajuda'.

Há situações em que o nível de informalidade e vulnerabilidade é tanto que a missão de indenizar se torna tarefa extremamente complexa. Existem diversas comunidades e atividades no País em que as partes não possuem nenhum, absolutamente nenhum registro de renda. Não nos referimos à declaração de imposto de renda ou à carteira assinada, ou mesmo à emissão de nota fiscal. Estamos falando da inexistência de conta bancária, de qualquer rastro de aquisição de bem ou produto para a própria manutenção, para a sobrevivência, ou qualquer outro elemento que denote qual era o valor percebido pela pessoa mensalmente. Sim, há uma vasta camada da população que se encontra em situação de informalidade quase total. Serviços, bens e produtos são trocados, dinheiro vivo é passado de mão em mão e não há acúmulo ou estoque. O que se ganha se gasta.

No Brasil e no mundo, raras e inovadoras iniciativas se propõem a indenizar, extrajudicialmente, pessoas que tiveram danos e perda de renda em situações complexas. Até chegar ao objetivo final — indenizar — há que encarar desafios nunca enfrentados, questões sem precedentes, sem resposta definida ou de fácil solução. Na prática, tais iniciativas assumem a responsabilidade de concretizar uma Justiça que nem mesmo o Judiciário tem a capacidade de entregar com maior correção.

O grau de incerteza e a natural falta de uma solução perfeita exige um esforço novo: colocar em prática o conceito de justiça possível. A Justiça possível é aquela construída conjuntamente pelas partes interessadas e afetadas, por meio de um processo estruturado, que garantirá que a indenização será a mais próxima possível do dano real. Para lidar com a questão da definição da renda de uma comunidade dedicada a determinada atividade, por exemplo, as partes interessadas e afetadas podem buscar, juntas, informações e critérios para a construção de parâmetros de quantificação, de acordo com as variáveis identificadas.

Um exemplo recente desse conceito foi aplicado no Programa de Indenização Mediada (PIM), conduzido pela Fundação Renova, no caso de pescadores profissionais do rio Doce que tiveram sua atividade impactada com o rompimento da barragem de Fundão (MG). Diante do número alarmante de casos de impossibilidade de comprovação de renda, o processo de construção dos parâmetros e valores de indenização, como opção para os pescadores profissionais nessa condição, foi conduzido por meio de reuniões e debates com as comunidades atingidas e suas lideranças, com base em estudos de especialistas e instituições de referência, uso de mediação e constante reporte a autoridades públicas.

A construção dos parâmetros levou em consideração fatores como tipo do pescado, geografia da região, capacidade e volume de produção da região, se mar ou rio, equipamentos utilizados, entre outros. O objetivo foi a construção de parâmetros capazes de indenizar os pescadores profissionais da maneira mais integral, por meio de um processo em que as próprias comunidades tivessem a maior participação possível para a legitimação dos critérios. Sim, a realização da Justiça não é trabalho fácil. A obra coletiva e estruturada de construção consensual da Justiça, todavia, pode ser capaz de lidar com obstáculos aparentemente intransponíveis com eficiência e eficácia e entregar resultados talvez mais "justos" do que qualquer outra forma conhecida de se tratar o problema.

O IMPARCIAL

EMPRESA PACOTILHA SA

End.: Rua Assis Chateaubriand S/N- Renascença II - São Luís-MA - CEP: 65075-670

**Pedro Freire**
Diretor-Presidente
pedrofreire@oimparcial.com.br

**Pedro Henrique Freire**
Diretor de Gestão e Novos Negócios
pedrohfreire@oimparcial.com.br

**Raimundo Borges**
Diretor de Redação
borges@oimparcial.com.br

**Celio Sergio**
Superintendente Producão
celiosergio@oimparcial.com.br

FALE CONOSCO - GRUPO O IMPARCIAL

**Jornalismo:** 3212-2010/3212-2049
**Anuncie**: 3212-2086/ 3212-2030
**Classificados:** 3212-2087
**Seja um vendedor:** 3212-2091

**Geral:** aqui-ma@oimparcial.com.br

**WhatsApp:** (98) 991888267
facebook.com.br/oimparcialma
Twitter: @imparcialonline
Instagram: @oimparcial
Snapchat: impar.online
www.oimparcial.com.br

# Retrato da história

ARQUIVO/OIMPARCIAL

Jorge Itaci de Oliveira, mais conhecido como Jorge Babalaô, nasceu em 28 de agosto de 1941, filho de João da Cruz de Oliveira e Paula de Jesus Saraiva de Oliveira. Em sua história, após complicações no parto, Mãe Dudu conseguiu salvar o menino e o dedicou a Iemanjá e Dom Luís, Rei de França. Com oito anos, passou a ter manifestações mediúnicas, o que causou grande espanto aos que o cercavam. Sua iniciação se deu por intermédio de Dona Elízia Santana, sua vizinha, do Terreiro do Egito, que o encaminhou a Mãe Piá, Ialorixá que realizou o seu preparo. Fundador da Casa de Yemanjá, no bairro da Fé em Deus, Jorge Babalaô faleceu aos 61 anos, em 9 de junho de 2003.

# Extermínio

A violência e um sistema caótico de segurança estratificam etnicamente o país. As principais vítimas são homens e mulheres negros. Em 2016, foram registrados 62.517 homicídios, sendo que a taxa de pretos e pardos é duas vezes e meia superior à dos não negros (brancos, amarelos e indígenas) — 40,2 vítimas afrodescendentes em cada 100 mil contra 16 de outras etnias juntas. O Atlas da Violência 2018, elaborado pelo Instituto de Pesquisa Econômica Aplicada (Ipea) e pelo Fórum Brasileiro de Segurança Pública, com base em dados do Sistema de Informações sobre Mortalidade, do Ministério da Saúde, mostra acentuado processo de extermínio em curso no Brasil.

Na última década, a contar de 2006, a taxa de assassinato de negros cresceu 23,1%, enquanto a de não negros declinou 6,8%. O número de mulheres pretas e pardas vítimas de homicídio aumentou 15,4% e o das não negras, caiu 8%, em igual período. Em 2016, a taxa de mortes violentas entre as negras foi 71% maior do que entre as não negras.

Na mira das armas está também a juventude brasileira, na faixa de 15 a 29 anos. Foram 33.590 homicídios, em 2016, sendo 94,6% homens — aumento de 7,4% ante 2015. Esse crescimento ocorreu em 20 das 27 unidades federadas, com destaque para Acre (+84,8%) e Amapá (41,2%). No Distrito Federal, a taxa cresceu 6%. Paraíba, Espírito Santo, Ceará e São Paulo registraram redução que variou entre 13,5% e 15,6%.

O racismo histórico, herança do século 16, e o descaso do poder público explicam a elevada mortalidade de indivíduos negros, que somam cerca de 55% da população brasileira, segundo o Instituto Brasileiro de Geografia e Estatística (IBGE). No entanto, os negros representam mais de 63% entre os mais de 13 milhões de desempregados.

A condição de pobreza é uma das sequelas de um processo histórico, respaldado na discriminação e no entendimento de que os negros são menos capazes do que não negros. O regime de cotas nas universidades passou a vigir no país, em meados dos anos 2000, por iniciativa da Universidade Estadual do Rio de Janeiro (Uerj) e, em seguida, pela Universidade de Brasília. Mas não foi um processo pacífico. O Partido Democratas (Dem) recorreu ao Supremo Tribunal Federal para acabar com o sistema. A tendência de alijar os afrodescendentes dos processos de educação e reduzir as chances de ascenção socioeconômica é persistente.

Na avaliação dos especialistas dedicados ao tema, o cenário de violência no país não deverá se reverter em pouco tempo. As limitações orçamentárias da União, acompanhadas da redução de verbas para as políticas sociais, tendem a agravar a situação. Não bastasse, dentro do Congresso Nacional, na maioria das vezes de costas aos problemas de sociedade, é sólida a bancada que defende a revogação do Estatuto de Desarmamento e liberação geral do comércio de arma e munição. Nem o quadro de guerra, que levou o governo federal a recorrer à intervenção militar no Rio de Janeiro, é capaz de demover da bancada bala a estapafúrdia pretenção a fim de favorecer a indústria bélica. Independentemente do recorte raça/cor, o Brasil é também o mais afetado pela negligência: perde a juventude para o crime ou para as balas.

## NUNA NETO

## 8 de junho de 2017

Nessa data, **O Imparcial** trouxe como destaque a seguinte manchete: **Produção de grãos dobra no Maranhão.** De acordo com os dados do Levantamento Sistemático da Produção Agrícola (LSPA) do IBGE, referentes ao mês de março de 2017, a safra de grãos no Maranhão deverá ser de 4,806 milhões de toneladas, um aumento de 122,2% em comparação com a safra de 2016.

O IMPARCIAL
www.oimparcial.com.br

RECORDE

Produção de grãos dobra no Maranhão

De acordo com os dados do Levantamento Sistemático da Produção Agrícola (LSPA) do IBGE, referentes ao mês de março de 2017, a safra de grãos no Maranhão deverá ser de 4,806 milhões de toneladas, um aumento de 122,2% em comparação com a safra de 2016.

Polícia indicia Roberto Elísio por tortura, agressão física e psicológica

Caso Lucas: uma incógnita

Bumba meu boi, a origem

Clima junino invade a Ilha

Validade das delações em pauta no TSE

MA pode perder 20 zonas eleitorais

Apoio à agricultura familiar

Moto Club seleciona atletas de handebol

Circuito Maranhense de Natação Master

LEMBROU! Temer admite que usou avião particular

# O berço da desigualdade

ALESSANDRA GOTTI
FUNDADORA E PRESIDENTE-EXECUTIVA DO INSTITUTO ARTICULE E DOUTORA EM DIREITO CONSTITUCIONAL PELA PUC/SP

MOZART NEVES RAMOS
DIRETOR DO INSTITUTO AYRTON SENNA. FOI REITOR DA UNIVERSIDADE FEDERAL DE PERNAMBUCO E SECRETÁRIO DE EDUCAÇÃO DE PERNAMBUCO

Ninguém mais tem dúvidas de que as experiências dos primeiros seis anos de vida impactam a arquitetura do cérebro humano e, por consequência, o desenvolvimento cognitivo e socioemocional futuro da criança. Estímulos adequados na primeira infância impulsionam a aprendizagem nas etapas educacionais seguintes e trazem reflexos comprovados na qualidade de vida futura, reduzindo a propensão à violência e os índices de pobreza.

Habilidades tão necessárias ao cidadão do século 21, como a capacidade de planejamento e o juízo crítico, começam a se desenvolver na primeira infância. Mas, se por um lado ela é uma janela de oportunidades incrível para potencializar a capacidade de aquisição de novos conhecimentos e habilidades, experiências nocivas nesse momento crucial podem trazer consequências danosas irreparáveis. Não há espaço para improvisos na primeira infância: deve-se garantir uma educação de qualidade, que estimule adequadamente as crianças.

Por essas e tantas outras evidências empíricas, James Heckman, Prêmio Nobel de Economia, defende que o investimento em educação nessa etapa da vida é uma estratégia fundamental de combate estrutural à pobreza e à desigualdade social, especialmente para as crianças cujas condições socioeconômicas são mais vulneráveis.

O Brasil se propôs, pela Lei do Plano Nacional de Educação, a universalizar o atendimento às crianças de 4 a 5 anos na pré-escola até 2016 e a ampliar a oferta de creches de forma a atender no mínimo 50% das crianças de até 3 anos até 2024.

Segundo a Pesquisa Nacional por Amostra de Domicílios (Pnad), divulgada recentemente, em 2017, a taxa de cobertura chegou a 91,7% para a faixa de 4 a 5 anos, e a 32,7% para a de menos de 1 a 3 anos. Apesar do esgotamento do prazo para a universalização da pré-escola, 441 mil crianças ainda estavam fora da escola. Já as crianças com menos de 1 a 3 anos fora da escola somavam 6,8 milhões.

São sobretudo crianças de baixa renda, em condições de maior vulnerabilidade social. Entre as de 4 a 5 anos que fazem parte dos 20% de renda domiciliar per capita mais baixa do país, 52,2% estavam fora da escola devido à ausência de vaga ou pré-escola perto delas, enquanto que para o grupo de 20% de renda mais alta, apenas 11,3% estavam fora da escola por esse fator. Já com relação às crianças de 0 a 3 anos, esses percentuais eram, respectivamente, de 33,9% e 6,9%. Tais dados comprovam que o berço da desigualdade está na desigualdade do berço.

Como mudar essa fotografia? Certamente não será seguindo a rota feijão com arroz. Dois fatores são preponderantes para mudar essa situação: o diálogo e a cooperação interinstitucional. Apenas eles serão capazes de romper o hermetismo e a estanqueidade entre as esferas de governo – de colocar Judiciário, Executivo e Legislativo "na mesma página" para enfrentar esse problema estrutural.

Não é à toa que a Agenda 2030 da ONU realça a importância tátil da cooperação e das parcerias para o alcance do desenvolvimento sustentável das nações. Partindo da premissa de que em uma federação é necessária a articulação não apenas entre as instituições que executam as políticas públicas, mas também entre as de controle, o Tribunal de Contas da União (TCU), a Organização para a Cooperação e Desenvolvimento Econômico (OCDE), a Associação dos Membros dos Tribunais de Contas do Brasil (Atricon) e o Instituto Rui Barbosa (IRB) estabeleceram uma parceria para aperfeiçoar a atuação coordenada dos tribunais de contas brasileiros na fiscalização de políticas e programas públicos relacionados à educação e à saúde.

Não se pode perder de vista também que o fenômeno da judicialização por matrículas em creches que assola os municípios demanda soluções dialogadas, sobretudo em uma época de sérias restrições orçamentárias. Engenharias jurídicas inéditas como a adotada pelo Tribunal de Justiça de São Paulo em 2013 para eliminar a fila de espera na Educação Infantil na capital paulista, pautadas em um diálogo entre Judiciário e Executivo, com a participação da sociedade, têm se mostrado exitosas ao impulsionar a resolução das deficiências da macropolítica, mitigando desigualdades.

São iniciativas de diálogo e parcerias como essas que podem fazer toda a diferença para mudarmos a fotografia do Brasil e transformarmos nossa nação. Essa mudança tem como ponto de partida o investimento na primeira infância. Investir em educação na primeira infância é não apenas apostar no futuro, mas reduzir as desigualdades. Algo que, em um país que está entre os dez mais desiguais do mundo, deveria ser a prioridade número um.

# Publicitários agora representados

## Representantes de agências de publicidade instalaram ontem, em São Luís, a primeira Delegacia Regional da Federação Nacional das Agências de Propaganda para substituir ausência de sindicato da categoria no Maranhão

MIVAN GEDEON

Foi instalada ontem, em São Luís, a primeira Delegacia Regional da Federação Nacional das Agências de Propaganda, onde foram eleitos o delegado Almenbergues Jales e seu substituto Jeanpierre Silveira. Ambos foram eleitos por unanimidade por representantes de 24 agências contribuintes da Federação Nacional das Agências de Propaganda (Fenapro). Estiveram presentes no pleito a representante da Fenapro, Helena Zoia, e o presidente da Associação Brasileira de Agências de Publicidade do Maranhão (Abap), Filipe Ladeira.

Após a eleição, ocorrida de forma direta entre os representantes de agências publicitárias e legitimada pela representante da Fenapo, foi realizada uma coletiva de imprensa para apresentar os eleitos, que explicaram a função da delegacia, a qual tem como objetivo regularizar a representação das agências de propaganda locais e auxiliar no desenvolvimento do mercado publicitário do estado.

"Foi um trabalho que já estávamos buscando, porque aqui no Maranhão nós não temos um sindicato das agências. Estamos há um bom tempo sem representação. Então, essa foi a forma que encontramos de darmos o primeiro passo para nos organizarmos e construirmos um sindicato que represente nossa categoria. Feito isso, a Delegacia Regional da Federação Nacional das Agências de Propaganda deixa de existir. Portanto, a delegacia está sendo instalada por conta da ausência de um sindicato", disse o delegado eleito Almenbergues Jales.

KARLOS GEROMY

Jeanpierre, delegado substituto, Almenbergue s Jales, delegado, Felipe Ladeira, da Abap, e Helena Zoia

Além de ser uma representação da categoria, a delegacia é também um órgão que pode fiscalizar ou enquadrar as agências filiadas ao órgão, como explica a representante da Fenapro, a advogada Helena Zoia, que informou ainda que o órgão tem representação em todos os estados, faltando somente o Maranhão.

"A delegacia, além de ser uma representação da Fenapro no estado, ela é um órgão que pode receber denúncia de qualquer natureza, e as agências vão poder contar com uma assistência jurídica. Digamos que problemas com edital de licitação, direito autoral, fotografia sem autorização do profissional e tudo a respeito da comunicação publicitária podem ser trazidos até nós com a certeza de que as providências serão tomadas imediatamente, de forma jurídica ou até mesmo de forma informal, por meio de diálogo ou por representação ao órgão responsável", explica Zoia.

Segundo o presidente da Associação Brasileira de Agências de Publicidade do Maranhão, a presença da Fenapro no estado vai agregar as 44 agências contribuintes da Fenapro em resolver problemas em comum entre elas, por exemplo. "Temos hoje no Maranhão 44 agências trabalhando dia a dia. Umas com 30 anos de mercado, outras com 20 anos, e temos também agências com dois anos e de um ano de mercado. Essas agências passam por necessidades e demandas comuns, só que elas não conversam entre sim. Então, a gente enxerga a Fenapro como uma oportunidade das agências se encontrarem e compartilharem algumas angústias e necessidades. Então, ter uma representação da Fenapro aqui é uma oportunidade de desenvolver essas empresas", explicou o presidente da Abap, Felipe Ladeira.

> Foi um trabalho que já estávamos buscando, porque aqui no Maranhão nós não temos um sindicato das agências. Estamos há um bom tempo sem representação. Então, essa foi a forma que encontramos de darmos o primeiro passo para nos organizarmos e construirmos um sindicato que represente nossa categoria. Feito isso, a Delegacia Regional da Federação Nacional das Agências de Propagada deixa de existir
>
> **Almenbergues Jales,** delegado eleito

### A Fenapro

Em 1977, no I Encontro de Presidentes de Sindicatos e Associações de Agências de Propaganda, com apoio dos sindicatos de São Paulo e Rio de Janeiro, das associações do Rio Grande do Sul e Brasília e, ainda, da Associação Brasileira das Agências de Propaganda, foi assinada a "Carta de Porto Alegre", onde se lançava publicamente a ideia de criar a federação. Após procedimentos legais, os seis sindicatos então existentes firmaram o protocolo de fundação da Fenapro, em 13 de dezembro de 1979, composto dos sindicatos de São Paulo, Rio de Janeiro, Rio Grande do Sul, Distrito Federal, Minas Gerais e Goiânia. O processo chegou ao termo em dezembro de 1981, com a assinatura da Carta Sindical pelo Ministro do Trabalho, Murillo Macedo, que a entregou à categoria na memorável noite de 25 de março de 1982.

### SERVIÇOS

A Fenapro é uma Entidade Sindical de grau superior. Disponibilizamos ao quadro associativo, os Sindicatos das Agências de Propaganda, e consequentemente às Agências de Propaganda filiadas a eles, os serviços:
Assessoria jurídica preventiva e de consultoria nas diversas áreas: Administrativa, Autoral, Tributária.
A Fenapro produz e divulga informações de interesse das Agências de Propaganda.
A Referencia de Custos Internos é editada pelo Sindicato das Agências de Propaganda estadual, sendo do seu interesse em obtê-la.

GOVERNO DO ESTADO DO MARANHÃO
SECRETARIA DE ESTADO DE INFRAESTRUTURA – SINFRA
SECRETARIA ADJUNTA DE PROJETOS – SEAPROJ

EDITAL DE COMUNICAÇÃO

A Secretaria de Estado da Infraestrutura – SINFRA/MA, torna público que requereu junto à Secretaria de Estado do Meio Ambiente e Recursos Naturais – SEMA/MA, a Licença de Instalação Processo: 18060009021/2018 E-processo n° 138307/2018, relativa ao Projeto de Melhoramento e Pavimentação da Rodovia MA-270 no trecho Sucupira do Norte / Pastos Bons, com extensão de 26,00 km.

São Luís, 07 de Junho de 2018.

JORGE FUMIO KUSABA
Secretário Adjunto de Projeto

ESTADO DO MARANHÃO
UNIVERSIDADE ESTADUAL DO MARANHÃO – UEMA

AVISO DE LICITAÇÃO
PREGÃO PRESENCIAL

**A COMISSÃO SETORIAL PERMANENTE DE LICITAÇÃO – CSL/UEMA** informa, através de sua Pregoeira, na forma da **Lei Federal nº 8.666/93 e Lei Federal 10.520/02,** que realizará **na sala Prof. Nivaldo Vilar de Albuquerque, localizada no prédio das Pró-Reitorias -** situado na Cidade Universitária Paulo VI, s/n, Tirirical, nesta Capital, licitação na modalidade PREGÃO PRESENCIAL, do tipo **MENOR PREÇO,** de interesse **da UNIVERSIDADE ESTADUAL DO MARANHÃO – UEMA,** conforme a seguir discriminado:

| DATA | HORA | PROCESSO | |
|---|---|---|---|
| 25.06.2018 | 14hs00 | Nº 0217534/17 | Pregão Presencial nº **016/18** |
| **Objeto: Contratação de empresa especializada para aquisição de unidade móvel de castração animal – Convênio nº 824626/15 – FNDE/UEMA.** | | | |
| 27.06.2018 | 14hs00 | Nº 0009560/18 | Pregão Presencial nº **017/18** |
| **Objeto: Contratação de empresa especializada para serviços de gerenciamento informatizado para aquisição de combustível – Convênio nº 843502/17 – CAPES.** | | | |
| 28.06.2018 | 14hs00 | Nº 0080119/17 | Pregão Presencial nº **018/18** |
| **Objeto: Contratação de empresa especializada para aquisição de materiais permanentes (Maquinas e implementos agrícolas para a FESL).** | | | |

Informa ainda que os editais e seus anexos estarão disponíveis aos interessados no site da Universidade Estadual do Maranhão, www.licitacoes.uema.br, onde poderão ser consultados e adquiridos gratuitamente. Esclarecimentos adicionais no mesmo endereço e pelo telefone (98) 2016-8114.

São Luís, 05 de junho de 2018.
**Maria dos Remédios dos Santos Marques**
**Presidente da Comissão Setorial de Licitação da UEMA**

REPÚBLICA FEDERATIVA DO BRASIL
ESTADO DO MARANHÃO
COMARCA DE SÃO LUÍS
1ª ZONA DE REGISTRO DE IMÓVEIS

INTIMAÇÃO
1º CARTÓRIO GERAL DE REGISTRO DE IMÓVEIS E HIPOTECA

Pelo presente edital e por estarem em lugar ignorado, incerto ou inacessível, ficam os abaixo relacionados, intimados para ciência, de que estamos autorizados na forma da Lei 9.514/97 a promover as Consolidações das Propriedades das respectivas alienações fiduciárias que oneram os imóveis dos quais detém a propriedade suspensiva e posse direta, o abaixo referido.

Ficam, portanto, cientes de que têm o prazo de 15 (quinze) dias contados a partir da publicação desta, para querendo purgar o débito e evitar a Consolidação da Propriedade, o que poderá ser feito no Cartório de Registro de Imóveis da 1ª Zona, situado à Rua do Sol, Nº 65, Centro, São Luis (MA), de segunda à sexta-feira no horário das 08:00 às 17:00 horas, ou nas agências do BANCO DO BRASIL S/A.

**SOLANGE DO SOCORRO DE BESSA TEIXEIRA, CPF: 307.369.602-44,** Imóvel: Apartamento nº 603, Torre VII-G, Condomínio Grand Park, Parque das Águas, Calhau, São Luís/MA.

**JOSE FILOMENO GONÇALVES TEIXEIRA NETO, CPF: 124.410.313-68,** Imóvel: Apartamento nº 603, Torre VII-G, Condomínio Grand Park, Parque das Águas, Calhau, São Luís/MA .

Márcio Lima Figueiredo
Oficial Sustituto

GERA maranhão

GERA MARANHÃO – GERADORA DE ENERGIA DO MARANHÃO S.A
ATA DE REUNIÃO DO CONSELHO DE ADMINISTRAÇÃO
REALIZADA EM 18 DE ABRIL DE 2018

CNPJ/MF n° 09.110.880/0001-23 | NIRE 21.300.009.604

**1. DATA, HORA E LOCAL**
Em 18 de abril de 2018, às 10:00 horas, na sede social da Gera Maranhão - Geradora de Energia do Maranhão S/A ("Companhia"), no Município de Miranda do Norte, Estado do Maranhão, na Via de Acesso à Subestação Miranda II Eletronorte Km 3, s/n, Portão A, Zona Rural, CEP 65495-000.

**2. CONVOCAÇÃO E PRESENÇA**
Dispensada a convocação em virtude da presença de todos os membros do Conselho de Administração da Companhia. Estava presente, ainda, à reunião, o Diretor Álcio Adler Silva Bezerra.

**3. COMPOSIÇÃO DA MESA**
Os membros do Conselho de Administração da Companhia nomearam Oderval Esteves Duarte Filho e Nelson Magalhães Graça para integrarem a mesa, na qualidade de Presidente e Secretário, respectivamente.

**4. ORDEM DO DIA**
Deliberar acerca da distribuição de dividendos intermediários da Companhia.

**5. DELIBERAÇÕES**
Nos termos dos Artigos 18 e 28, do Estatuto Social da Companhia, os conselheiros deliberam, por unanimidade, declarar dividendos intermediários, no montante de R$ 20.948.216,31 (vinte milhões, novecentos e quarenta e oito mil, duzentos e dezesseis reais e trinta e um centavos), à conta de lucros apurados no Balanço Patrimonial da Companhia datado de 31 de março de 2018, levantado especificamente para esse fim. Assim, o montante ora citado deverá ser pago aos acionistas na proporção de suas participações societárias, observadas as disposições previstas no Estatuto Social da Companhia, ficando a Diretoria da Companhia, desde já autorizada a realizar os respectivos pagamentos.

Os conselheiros rubricam, neste ato, uma cópia do Balanço Patrimonial da Companhia acima mencionado, o qual deverá ser considerado parte integrante da ata desta reunião, para todos os fins e efeitos, e ficará arquivado na sede da Companhia, não sendo necessário seu arquivamento na competente Junta Comercial.

**6. ENCERRAMENTO**
Nada mais havendo a tratar, foram encerrados os trabalhos e lavrada esta ata na forma de sumário que, lida e achada conforme, foi aprovada e assinada por todos os membros do Conselho de Administração da Companhia presentes à reunião.

Conselheiros Presentes: Oderval Esteves Duarte Filho, Nelson Magalhães Graça, Leonardo da Silva Lucas Tavares de Lima e Katia Martins Costa.

A presente é cópia fiel da Ata lavrada no Livro de Registro de Atas de Reuniões do Conselho de Administração da Companhia.

JUCEMA

CERTIFICO O REGISTRO EM 25/05/2018 11:03 SOB Nº 20180330390.
PROTOCOLO: 180330390 DE 25/05/2018. CÓDIGO DE VERIFICAÇÃO:
11802030152. NIRE: 21300009604.
GERA MARANHÃO - GERADORA DE ENERGIA DO MARANHÃO S.A

Lílian Theresa Rodrigues Mendonça
SECRETÁRIA-GERAL
SÃO LUÍS, 25/05/2018
www.empresafacil.ma.gov.br

A validade deste documento, se impresso, fica sujeito à comprovação de sua autenticidade nos respectivos portais.
Informando seus respectivos códigos de verificação

**Mesa:**

**Oderval Esteves Duarte Filho**
Presidente

**Nelson Magalhães Graça**
Secretário

FOTOS: HONÓRIO MOREIRA/OIMP/D.A PRESS

# A degradação pela mão humana

Oceanos compõem 71% da superfície terrestre e respondem por 97% de toda água do mundo, mas sofrem com a destinação incorreta de lixos e resíduos

Período chuvoso contribui para a porcentagem atual das praias impróprias para banho em São Luís

PATRICIA CUNHA

Pode parecer uma coisa insignificante, mas aquele saco que você deixa cair na areia da praia, aquela sacola que o vento leva, aquela vasilha de plástico, copo, garrafa, deixados por acaso, tudo isso é levado para o oceano. O resultado? Devido ao descarte inadequado, 90% das aves marinhas têm plástico em seus estômagos, e estudo recente da Ocean Conservancy apontou que 100% das tartarugas coletadas e amostradas tinham em seu conteúdo estomacal algum tipo de plástico. Também há impactos para humanos: a diminuição da produção de peixes afetará atividades de comunidades que dependem da pesca para a sobrevivência.

"Essa questão é muito de sensibilidade do ser humano. A gente tira da natureza, e em troca manda lixo. Não deveria ser assim. A gente que vive do mar presencia o quanto nós mandamos sujeira", comenta o pescador artesanal Pedro Pereira.

O Dia Mundial dos Oceanos, lembrado hoje, 8, pouco depois do Dia Mundial do Meio Ambiente, foi criado durante a Rio-92 para relembrar a importância dos oceanos para o equilíbrio da vida no planeta Terra. E, para isso, são realizadas várias atividades de conscientização civil sobre os perigos enfrentados atualmente pelos oceanos com iniciativas por todo o país e em todo o mundo. Neste ano, o tema mundial é sobre o combate à poluição plástica: *Prevenir a poluição plástica e encorajar soluções para um oceano saudável.*

Em sua página na internet, a Organização Mundial das Nações Unidas lembra que 80% da poluição dos oceanos é fruto da ação humana e que oito milhões de toneladas de plástico acabam nos oceanos em cada ano, prejudicando a vida selvagem, mas igualmente a pesca ou o turismo.

O grande desafio é minimizar o impacto que as atividades humanas estão provocando nos oceanos, que constituem dois terços da superfície terrestre e são o principal regulador térmico do planeta. "Celebramos o Dia Mundial dos Oceanos para lembrar a todos o importante papel que os oceanos têm no dia a dia. Eles são os pulmões do planeta, fornecendo a maior parte do oxigênio que respiramos", dizem as Nações Unidas.

No Brasil, dados do Greenpeace estimam que apenas 1% das águas marinhas estejam sob proteção. O governo federal aponta que 80% das espécies marinhas exploradas em atividades pesqueiras encontram-se em situação de risco. Segundo a Organização das Nações Unidas (ONU), se não houver combater ao lixo marinho, mobilização de todos os setores da sociedade global e disso não vier solução, até 2050 deverá haver mais plástico do que peixes nos oceanos.

A poluição plástica é considerada uma das principais causas atuais de danos ao meio ambiente e à saúde. Por ano, são consumidas até 5 trilhões de sacolas plásticas em todo o planeta.

Poluição ambiental afeta todo o ecossistema e causa destruição de áreas de mangue

**5 TRILHÕES**

Consumo anual de sacolas plásticas no planeta

## As praias de São Luís

No mais recente relatório realizado pela Secretaria de Estado do Meio Ambiente e Recursos Naturais (Sema) sobre as condições de balneabilidade das praias, dos 21 pontos analisados na Ponta d'Areia, São Marcos, Calhau, Olho d'Água, Praia do Meio e Araçagi, apenas três estavam próprios para banho (nas praias do Meio, São Marcos e Araçagi). Diz o laudo que a ocorrência de chuvas no período em estudo contribuiu para a extrapolação dos Valores Máximos Permitidos para Enterococos, pelo carreamento de matéria orgânica oriunda da lavagem das vias públicas e drenagem fluvial para as águas marítimas, influenciando negativamente as condições de balneabilidade das praias. Em nota, a Sema informou que a gestão estadual "vem trabalhando diuturnamente para a melhoria do quadro, intensificando a fiscalização em busca da manutenção da balneabilidade das praias, realizando, semanalmente, o monitoramento e fiscalização em bares e empreendimentos da Ilha, como forma de coibir o lançamento de esgoto clandestino nos rios e praias e também com grandes obras já realizadas, como a despoluição de rios e investimentos em Estações de Tratamento de Esgotos (ETEs)".

## O lixo e o oceano

E por falar em oceanos e todo o papel importante que eles têm na vida do ser humano, é sempre importante lembrar que toda ação gera uma reação e a degradação da natureza é algo que demora a ser revertida. Para o educador físico André Hugo Silva, grande parte da poluição dos rios e mares é causada pelo homem. Na praia, ele verificou que os bares colocam seus lixos na areia, quando deveriam deixar no calçadão. "Se cada um fizesse a sua parte, o mundo estaria melhor. Domingo passado mesmo eu estava aqui (na Avenida Litorânea) e tinha uma turma de alunos fazendo mutirão de limpeza. Se você visse quantos sacos de lixo eles recolheram, ficaria espantada", comentou. Mas o lixo não é o único problema enfrentado pelos oceanos. A ocupação desordenada do litoral está criando outro tipo de poluição: a ambiental, caracterizada pela destruição das restingas e manguezais na costa e pela poluição crescente das praias. No mais recente estudo (2015), embora não publicado, São Luís perdeu cerca de 18 mil hectares de área de mangue. O que representa mais de 50 por cento de uma área de 35 mil hectares, segundo informou a pesquisadora Flávia Rebelo Mochel, do Departamento de Oceanografia e Limnologia da UFMA e coordenadora do Centro de Recuperação de Manguezais (Cermangue). O esgoto também carrega para o oceano diversos organismos nocivos como bactérias, vírus e larvas de parasitas. Segundo estudo feito pela Agenda 21, pelo menos 30% das praias brasileiras têm mais coliformes fecais do que deveriam – um sinal de que tem esgoto demais.

**GOVERNO DO ESTADO DO MARANHÃO**
**SECRETARIA DE ESTADO DE INFRAESTRUTURA – SINFRA**
**SECRETARIA ADJUNTA DE PROJETOS – SEAPROJ**

**EDITAL DE COMUNICAÇÃO**

A Secretaria de Estado da Infraestrutura – SINFRA/MA, torna público que recebeu da Secretaria de Estado do Meio Ambiente e Recursos Naturais – SEMA/MA, a **renovação de Outorga nº097550052018,** para o **uso de água superficial**, sob as coordenadas geográficas: **(2°18'57,11"S 44°50'21,65"W)**, com vazão autorizada de **(0.0 m³/dia)**, por período de bombeamento de **(0.0 hora/dia)**, situado na Rodovia MA-211, no trecho Bequimão – Central do Maranhão, com extensão estimada em 600 m. **Uso não consuntivo da Água**, conforme dados constantes no **Processo: 18040044222/2018 E-processo nº 99057/2018.**

São Luís, 07 de Junho de 2018.

JORGE FUMIO KUSABA
Secretário Adjunto de Projeto

**ESTADO DO MARANHÃO**
**COMPANHIA DE SANEAMENTO AMBIENTAL DO MARANHÃO – CAEMA**

**AVISO DE REMARCAÇÃO**
**PREGÃO ELETRÔNICO Nº 011/2018 – PRE/CAEMA**
**PROCESSO ADMINISTRATIVO Nº 6371/2017**

A Companhia de Saneamento Ambiental do Maranhão – CAEMA, por meio do seu Pregoeiro, comunica aos interessados que a data da abertura do Pregão Eletrônico nº 011/2018 – CAEMA, que tem por objeto a aquisição, montagem e comissionamento de motores elétricos de indução para os conjuntos moto bombas da estação elevatória de água bruta do sistema produtor do Italuís, adiada para retificação do Termo de Referência, **fica remarcada para às 10 horas (horário de Brasília), do dia 25 de junho de 2018**. Informações e esclarecimentos na Rua Silva Jardim, nº 307, bairro Centro, de 2ª a 6ª, no horário das 8 às 12 horas ou mediante consulta no endereço eletrônico *www.caema.ma.gov.br* ou pelos telefones (98) 3219-5016 e (98) 3219-5017.

São Luís/MA, 06 de junho de 2018.
JULIO ALBERTO NETTO LIMA
Pregoeiro

**GOVERNO DO ESTADO DO MARANHÃO**
**SECRETARIA DE ESTADO DE INFRAESTRUTURA – SINFRA**
**SECRETARIA ADJUNTA DE PROJETOS – SEAPROJ**

**EDITAL DE COMUNICAÇÃO**

A Secretaria de Estado da Infraestrutura – SINFRA/MA, torna público que recebeu da Secretaria de Estado do Meio Ambiente e Recursos Naturais – SEMA/MA, a **Outorga nº09425052018,** para o **uso de água superficial**, sob as coordenadas geográficas: **(2°45'3,39"S 42°45'48,27"W)**, com vazão autorizada de **(0.0 m³/dia)**, por período de bombeamento de **(0.0 hora/dia)**, situado em uma área de 36 km, que interliga Barreirinhas a Paulino Neves. Com finalidade do **uso não consuntivo da Água**, conforme dados constantes no **Processo: 18040035401/2018 E-processo nº 95703/2018.**

São Luís, 07 de Junho de 2018.

JORGE FUMIO KUSABA
Secretário Adjunto de Projeto

# Matadores de delegado federal são denunciados

Os bandidos invadiram casa onde era comemorado aniversário de uma criança e praticaram roubos de pertences dos presentes. O delegado federal reagiu e foi morto a tiros

DOUGLAS CUNHA

Os autores do latrocínio que teve como vítima o delegado federal David Farias de Aragão foram denunciados pelo Ministério Público Federal no Maranhão, por crime de latrocínio consumado, associação criminosa, crime hediondo com o agravante da participação de um adolescente, e roubo majorado com a participação de pessoas. O crime aconteceu na noite do dia 5 de maio deste ano, em uma casa na região do Araragi, onde o delegado da Polícia Federal David de Aragão estava reunido com familiares e amigos, comemorando o aniversário de cinco anos de uma filha dele.

Por volta das 23h30 daquele dia, Davi Costa Martins e Wanderson de Moraes Baldez, acompanhados de um adolescente, invadiram a casa e, empunhando armas, subjugaram os presentes, que tiveram seus pertences tomados pelos três delinquentes. O delegado David de Aragão resistiu e travou luta corporal com os bandidos, tendo David Costa Martins tomado a arma do policial e disparado contra este, matando-o.

A arma, pertencente à Polícia Federal, foi entregue pelos bandidos ao receptador Bruno de Sousa Goulart, que tinha conhecimento da prática delituosa e figura como o homem encarregado de promover a venda dos produtos dos roubos do grupo criminoso. Ele também foi denunciado pelo Ministério Público Federal. Os envolvidos no crime permanecem presos aguardando agora a decisão da Justiça, que deverá condená-los sumariamente à pena de prisão.

**PREFEITURA MUNICIPAL DE SANTA INÊS - MA**
**AVISO DE LICITAÇÃO**
**PREGÃO PRESENCIAL Nº 048/2018-CPL**
**PROCESSO ADMINISTRATIVO Nº 0869/2018**

A PREFEITURA MUNICIPAL DE SANTA INÊS, por meio de sua COMISSÃO PERMANENTE DE LICITAÇÃO – CPL, torna público que realizará licitação na modalidade Pregão, sob a forma Presencial de nº 048/2018, cujo objeto trata da FUTURA E EVENTUAL AQUISIÇÃO DE OXIGÊNIO PURO MEDICINAL GASOSO ACONDICIONADO EM CILINDROS, PARA ATENDER AS NECESSIDADES DA SECRETARIA MUNICIPAL DE SAÚDE DE SANTA INÊS - MA. O recebimento e abertura dos envelopes de Proposta e Documentação será em Sessão Pública a ser realizada às 09:00hmin do dia 20 de junho de 2018, na Sala de Licitações da CPL, localizada na Prefeitura Municipal de Santa Inês, Av. Luiz Muniz, 1005, Centro, neste Município. O Edital e seus anexos estão à disposição dos interessados na sala da Comissão Central de Licitação de 2ª a 6ª feira das 08h00min às 12h00min a partir do dia 08 de junho de 2018, onde poderá ser consultado e/ou obtido gratuitamente em mídia removível (pendrive ou cd), adquirido de forma física (em papel) mediante ao recolhimento da importância de R$ 50,00 (cinquenta reais) através de DAM (documento de arrecadação municipal) ou pelo portal da transparência do município: http://santaines.ma.gov.br/transparencia/transparencia. Esclarecimentos adicionais deverão ser protocolados na Comissão Permanente de Licitação, no horário de expediente.

Santa Inês - MA, 05 de junho de 2018.
**Antonio Jacksom Lopes da Silva**
Pregoeiro

**GOVERNO DO ESTADO DO MARANHÃO**
**SECRETARIA DE ESTADO DE INFRAESTRUTURA – SINFRA**
**SECRETARIA ADJUNTA DE PROJETOS – SEAPROJ**

**EDITAL DE COMUNICAÇÃO**

A Secretaria de Estado da Infraestrutura – SINFRA/MA, torna público que recebeu da Secretaria de Estado do Meio Ambiente e Recursos Naturais – SEMA/MA, a **Outorga nº09911052018,** para o **uso de água superficial**, sob as coordenadas geográficas: **(6°41'24,72"S 44°0'5,10"W)**, com vazão autorizada de **(0.0 m³/dia)**, por período de bombeamento de **(0.0 hora/dia)**, situado na Rodovia MA-368: Entronc. BR-230 (Orozimbo) à Nova Iorque: Ponte sobre o Riacho Pedra de Fogo, com extensão de 75. **Uso não consuntivo da Água**, conforme dados constantes no **Processo: 18040038723/2018 E-processo nº 97470/2018.**

São Luís, 07 de Junho de 2018.

JORGE FUMIO KUSABA
Secretário Adjunto de Projeto

TRAGÉDIA

## Sargento da PM mata namorada e suicida-se

O sargento da Polícia Militar do Maranhão Marcos Vinícius Gomes Costa, lotado na Academia de Polícia Militar Gonçalves Dias, na noite de quarta-feira (6), matou com dois tiros sua ex-namorada Marcele Cardoso da Silva, de 26 anos, de quem estava separado e, segundo parentes, insistia em continuar o namoro. Em seguida suicidou-se com um tiro na cabeça.

Informações preliminares dão conta de que o sargento Vinícius atraiu a ex-namorada, na noite da quarta-feira (6), para a casa de sua mãe, no bairro da Cohab, onde cometeu o gesto tresloucado. O sargento estava separado da esposa, com quem tem um filho de quatro anos, e estava namorando Marcele, que trabalhava no Detran e tem uma filha de três anos de outro relacionamento.

Moradores das casas próximas ao local da tragédia informaram ter ouvido os disparos, mas não se preocuparam em saber o que estava ocorrendo. Somente na manhã de ontem que os pais de Marcele, preocupados com sua ausência, visto que ela não tinha o hábito de passar a noite fora, foram procurar na casa da mãe do sargento Vinícius, visto que ela havia informado que iria ali, atender a um chamado do militar, que lhe havia pedido chorando.

Uma irmã do militar abriu a casa e, então, os dois corpos inertes foram encontrados sobre a cama. A esposa do sargento Vinícius confirmou para familiares do militar a ligação em que ele dizia que iria se matar, assim como informou sobre o pedido dele para reatar o casamento, com o que ela não teria concordado. (DC)

ASSASSINATO

## Jovem evangélico é executado a tiros

O jovem evangélico Ciro Silva de Oliveira, de 28 anos de idade, foi morto com três tiros nas costas, quando conduzia uma bicicleta pela Avenida Maura Jorge, no bairro Planalto, em Lago da Pedra. Os autores do crime não foram identificados. O fato está cercado de mistério. Há a presunção de que Ciro de Oliveira teria sido morto por engano, visto que não há nenhuma informação de seu envolvimento com o crime.

O irmão Ciro, como era conhecido, era obreiro da Igreja Congregação Moriah, do bairro Planalto. Ele deixa esposa e três filhos. (DC)

INSTITUTO NACIONAL DO SEGURO SOCIAL — MINISTÉRIO DO DESENVOLVIMENTO SOCIAL — BRASIL GOVERNO FEDERAL

GERÊNCIA EXECUTIVA INSS/SÃO LUÍS -MA

**EDITAL DE DEFESA/MOB/CAXIAS/2018**

Considerando a devolução pelos Correios de ofício de defesa encaminhado pelo INSS ao endereço constante do Cadastro do Sistema Único de Benefícios, devido endereço insuficiente e em cumprimento ao disposto no art. 305 do Regulamento da Previdência Social aprovado pelo Decreto 3.048, de 6/5/99, facultamos aos interessados abaixo relacionados o prazo de 30 dias, a contar da data da publicação deste edital, para recorrer da decisão , bem como vistas ao dossiê relativo ao assunto comunicado, na Agência da Previdência Social onde está mantido o seu benefício.

Interessado/benefício:
ROSA ALVES SOUZA PAULA E/NB 21/123.812.689-5 E 41/054.349.981-2
FRANCISCO SOUSA E/NB 41/149.803.485-0

HOSPITAL UNIVERSITÁRIO DA UNIVERSIDADE FEDERAL DO MARANHÃO — MINISTÉRIO DA EDUCAÇÃO — BRASIL GOVERNO FEDERAL

**AVISO DE LICITAÇÃO**

**Pregão Eletrônico (RP SIDEC 110/2018)**

O Hospital Universitário da UFMA comunica aos interessados que realizará Licitação na modalidade Pregão Eletrônico para aquisição de Equipamentos Médico-Hospitalares Ecobiômetro para ultrassonografia ocular e paquimetria córnea. O Edital poderá ser retirado diretamente no endereço eletrônico: www.comprasnet.gov.br. Data do recebimento das propostas: até o dia **21/06/2018**, às **09:00** horas **(horário de Brasília – DF).**

**São Luís, 07 de junho de 2018**
**Vânia da Silva Maia**
**Chefe da Unidade de Licitação/HU-UFMA**

OFICIO DO REGISTRO DE IMÓVEIS
COMARCA DE MONÇÃO-MA
PRAÇA PRESIDENTE KENNEDY, 111, CENTRO/MONÇÃO-MA.

**EDITAL DE INTIMAÇÃO**

O Washington José Serra Filho, Oficial do Oficio do Registro de Imóveis, da comarca de MONÇÃO-MA, Segundo as atribuições conferidas pelo artigo 26 da Lei 9.514/97, bem como pela Credora do contrato de financiamento imobiliário nº 061.308.147, Banco do Brasil S.A garantido por Alienação Fiduciária, firmado em 24/08/2015, registrado sob o nº. R2/R3, da matrícula nº. 2428, deste cartório, referente ao imóvel situado na RUA PROJETADA 01, CASA N 01, LOTE 01, BAIRRO CENTRO/MONÇÃO-MA, pelo presente intima o (a) Sr (a). **ANTÔNIA TEMOTEO CAMPOS**, brasileiro (a), solteiro (a), vendedor (a), portador (a) da carteira de identidade RG **nº 203672320023SESP/MA**, inscrito (a) no CPF sob **nº 029.376.963-09**, que figuram como devedor no referido contrato, para que o mesmo de cumprimento às suas obrigações contratuais cujo valor destes encargos, sujeito à atualização monetária, aos juros de mora até a data do efetivo pagamento e as despesas de cobrança, somando-se, também, os encargos que vencerem no prazo desta intimação. A presente intimação é feita por Edital, nos termos do § 4º. do citado artigo 26, em virtude do (a) intimado (a), Sr (a). ANTÔNIA TEMOTEO CAMPOS, brasileiro (a), solteiro (a), vendedor (a), portador (a) da carteira de identidade RG nº 203672320023SESP/MA, inscrito (a) no CPF sob nº 029.376.963-09, não terem sido localizados pelo Registro de Imóveis, que não conseguiu entregar – lhe a Carta notificação, registrada naquele Ofício. Assim fica INTIMADO (A) o (a) Sr (a). ANTÔNIA TEMOTEO CAMPOS, brasileiro (a), solteiro (a), vendedor (a), portador (a) da carteira de identidade RG nº 203672320023SESP/MA, inscrito (a) no CPF sob nº 029.376.963-09, para que dirija a este Cartório do Oficio do Registro de Imóveis, situado na (o) PRAÇA PRESIDENTE KENNEDY, 111, CENTRO/MONÇÃO-MA, onde deverá efetuar a purga do débito acima discriminado, no prazo improrrogável de 15 (QUINZE) dias, contados a partir do 3º Publicação do presente edital, ficando cientificado que o não cumprimento da referida obrigação no prazo estipulado garante o direito de consolidação da propriedade do imóvel em favor do credor fiduciária BANCO DO BRASIL S.A, nos termos do § 7º do artigo 26 da Lei 9.514/97. Dado e passado nesta cidade de MONÇÃO-MA e, aos 24 de maio de 2018. Washington José Serra Filho, Oficial do Oficio do Registro de Imóveis.

PREFEITURA MUNICIPAL DE GOVERNADOR ARCHER - MA

A **Prefeitura Municipal de Governador Archer**, através da **CPL**, torna público para conhecimento dos interessados que realizará licitação na modalidade **PREGAO PRESENCIAL n.º 017/2018/CPL**, que objetiva, o Registro de Preços para eventual contratação de pessoa(s) jurídica(s) para prestação de serviços de manutenção de iluminação publica no município de Governador Archer - MA, conforme Edital. LOCAL DE REALIZAÇÃO: no dia 21/06/2018 as 08:30 horas na sala da CPL, localizada no Prédio da Prefeitura Municipal de Governador Archer-MA, Praça Getúlio Vargas nº 12 Bairro centro. O Edital e seus anexos estão à disposição dos interessados que de 2ª a 6ª feira, no horário de 08:00 as 12:00 horas na sala da CPL, poderão ser consultados e obtidos mediante o recolhimento de uma taxa no valor de 20,00. Governador Archer-MA, 07 de junho de 2018. MÁRCIO EMÍLIO FERREIRA DA SILVA – Pregoeiro.

PREFEITURA MUNICIPAL DE GOVERNADOR ARCHER - MA

A **Prefeitura Municipal de Governador Archer**, através da **CPL**, torna público para conhecimento dos interessados que realizará licitação na modalidade **PREGAO PRESENCIAL n.º 021/2018/CPL**, que objetiva a eventual contratação de pessoa(s) jurídica(s) para fornecimento de um veiculo de Transporte sanitário (com acessibilidade -1 cadeirante), destinado a Secretaria Municipal de Saúde do município de Governador Archer - MA, conforme Edital. LOCAL DE REALIZAÇÃO: no dia 26/06/2018 as 14:00 horas na sala da CPL, localizada no Prédio da Prefeitura Municipal de Governador Archer-MA, Praça Getúlio Vargas nº 12 Bairro centro. O Edital e seus anexos estão à disposição dos interessados que de 2ª a 6ª feira, no horário de 08:00 as 12:00 horas na sala da CPL, poderão ser consultados e obtidos mediante o recolhimento de uma taxa no valor de 20,00. Governador Archer-MA, 07 de junho de 2018. MÁRCIO EMÍLIO FERREIRA DA SILVA – Pregoeiro.

OFICIO DO REGISTRO DE IMÓVEIS
COMARCA DE MONÇÃO-MA
PRAÇA PRESIDENTE KENNEDY, 111 – CENTRO/ MONÇÃO-MA.

**EDITAL DE INTIMAÇÃO**

O Washington José Serra Filho, Oficial do Oficio do Registro de Imóveis, da comarca de MONÇÃO-MA. Segundo as atribuições conferidas pelo artigo 26 da Lei 9.514/97, bem como pela Credora do contrato de financiamento imobiliário nº 258.120.409, Banco do Brasil S.A garantido por Alienação Fiduciária, firmado em 28/06/2016, registrado sob o nº. R2/R3, da matrícula nº 2441, deste cartório, referente ao imóvel situado na RUA DA PRIMAVERA, CASA 12, BAIRRO: CENTRO/MONÇÃO-MA, pelo presente intima o (a) Sr (a). **JOSENILTON MARQUES FERREIRA**, brasileiro (a), solteiro (a), trabalhador informal (a), portador (a) da carteira de identidade RG **nº 03-926.806.220.105**, inscrito (a) no CPF sob **nº 605.625.963-30**, que figuram como devedor no referido contrato, para que o mesmo de cumprimento às suas obrigações contratuais cujo valor destes encargos, sujeito à atualização monetária, aos juros de mora até a data do efetivo pagamento e as despesas de cobrança, somando-se, também, os encargos que vencerem no prazo desta intimação. A presente intimação é feita por Edital, nos termos do § 4º, do citado artigo 26, em virtude do (a) intimado (a), Sr (a). **JOSENILTON MARQUES FERREIRA**, brasileiro (a), solteiro (a), trabalhador informal (a), portador (a) da carteira de identidade RG **nº 03-926.806.220.105**, inscrito (a) no CPF sob **nº 605.625.963-30**, não terem sido localizados pelo Registro de Imóveis, que não conseguiu entregar – lhe a Carta notificação, registrada naquele Ofício. Assim fica INTIMADO (A) o (a) Sr (a) **JOSENILTON MARQUES FERREIRA**, brasileiro (a), solteiro (a), trabalhador informal (a), portador (a) da carteira de identidade RG **nº 03-926.806.220.105**, inscrito (a) no CPF sob **nº 605.625.963-30**, para que dirija a este Cartório do Oficio do Registro de Imóveis, situado na (o) PRAÇA PRESIDENTE KENNEDY, 111 – CENTRO/ MONÇÃO-MA, onde deverá efetuar a purga do débito acima discriminado, no prazo improrrogável de 15 (QUINZE) dias, contados a partir do 3º Publicação do presente edital, ficando cientificado que o não cumprimento da referida obrigação no prazo estipulado garante o direito de consolidação da propriedade do imóvel em favor do credor fiduciária BANCO DO BRASIL S.A, nos termos do § 7º do artigo 26 da Lei 9.514/97. Dado e passado nesta cidade de MONÇAO-MA e, aos 24 de maio de 2018. Washington José Serra Filho, Oficial do Oficio do Registro de Imóveis.

PREFEITURA MUNICIPAL DE GOVERNADOR ARCHER - MA

A **Prefeitura Municipal de Governador Archer**, através da **CPL**, torna público para conhecimento dos interessados que realizará licitação na modalidade **PREGAO PRESENCIAL n.º 018/2018/CPL**, que objetiva, o Registro de Preços para eventual contratação de pessoa(s) jurídica(s) para fornecimento de material de limpeza e gêneros alimentícios destinados a diversas secretarias do município de Governador Archer - MA, conforme Edital. LOCAL DE REALIZAÇÃO: no dia 21/06/2018 as 11:00 horas na sala da CPL, localizada no Prédio da Prefeitura Municipal de Governador Archer-MA, Praça Getúlio Vargas nº 12 Bairro centro. O Edital e seus anexos estão à disposição dos interessados que de 2ª a 6ª feira, no horário de 08:00 as 12:00 horas na sala da CPL, poderão ser consultados e obtidos mediante o recolhimento de uma taxa no valor de 20,00. Governador Archer-MA, 06 de junho de 2018. MÁRCIO EMÍLIO FERREIRA DA SILVA – Pregoeiro.

PREFEITURA MUNICIPAL DE GOVERNADOR ARCHER - MA

A **Prefeitura Municipal de Governador Archer**, através da **CPL**, torna público para conhecimento dos interessados que realizará licitação na modalidade **PREGAO PRESENCIAL n.º 022/2018/CPL**, que objetiva o para eventual contratação de pessoa(s) jurídica(s) para fornecimento de uma ambulância destinada a Secretaria Municipal de Saúde do município de Governador Archer - MA, conforme Edital. LOCAL DE REALIZAÇÃO: no dia 27/06/2018 as 08:30 horas na sala da CPL, localizada no Prédio da Prefeitura Municipal de Governador Archer-MA, Praça Getúlio Vargas nº 12 Bairro centro. O Edital e seus anexos estão à disposição dos interessados que de 2ª a 6ª feira, no horário de 08:00 as 12:00 horas na sala da CPL, poderão ser consultados e obtidos mediante o recolhimento de uma taxa no valor de 20,00. Governador Archer-MA, 07 de junho de 2018. MÁRCIO EMÍLIO FERREIRA DA SILVA – Pregoeiro.

PREFEITURA MUNICIPAL DE GOVERNADOR ARCHER - MA

A **Prefeitura Municipal de Governador Archer**, através da **CPL**, torna público para conhecimento dos interessados que realizará licitação na modalidade **PREGAO PRESENCIAL n.º 019/2018/CPL**, que objetiva Registro de Preços para eventual contratação de pessoa(s) jurídica(s) para fornecimento de material esportivo destinado a diversas secretarias do município de Governador Archer - MA, conforme Edital. LOCAL DE REALIZAÇÃO: no dia 21/06/2018 as 15:00 horas na sala da CPL, localizada no Prédio da Prefeitura Municipal de Governador Archer-MA, Praça Getúlio Vargas nº 12 Bairro centro. O Edital e seus anexos estão à disposição dos interessados que de 2ª a 6ª feira, no horário de 08:00 as 12:00 horas na sala da CPL, poderão ser consultados e obtidos mediante o recolhimento de uma taxa no valor de 20,00. Governador Archer-MA, 06 de junho de 2018. MÁRCIO EMÍLIO FERREIRA DA SILVA – Pregoeiro.

PREFEITURA MUNICIPAL DE GOVERNADOR ARCHER - MA

A **Prefeitura Municipal de Governador Archer**, através da **CPL**, torna público para conhecimento dos interessados que realizará licitação na modalidade **TOMADA DE PREÇO n.º 006/2018/CPL**, que objetiva a contratação de pessoa jurídica para prestação de serviços de implantação de melhorias sanitárias no município de Governador Archer – MA, conforme Edital. LOCAL DE REALIZAÇÃO: no dia 28/06/2018 as 08:30 horas na sala da CPL, localizada no Prédio da Prefeitura Municipal de Governador Archer -MA, Praça Getúlio Vargas nº 12 centro. O Edital e seus anexos estão à disposição dos interessados que de 2ª a 6ª feira, no horário de 08:00 as 12:00 horas na sala da CPL, poderão ser consultados e obtidos mediante o recolhimento de uma taxa no valor de 20,00. Governador Archer- MA, 07 de junho de 2018. Luís Ventura Mota Filho – Presidente da CPL.

OFICIO DO REGISTRO DE IMÓVEIS
COMARCA DE MONÇÃO-MA
PRAÇA PRESIDENTE KENNEDY, 111-CENTRO/MONÇÃO-MA.

**EDITAL DE INTIMAÇÃO**

O Washington José Serra Filho, Oficial do Oficio do Registro de Imóveis, da comarca de MONÇÃO-MA. Segundo as atribuições conferidas pelo artigo 26 da Lei 9.514/97, bem como pela credora do contrato de financiamento imobiliário nº 61.307.896, Banco do Brasil S.A garantido por Alienação Fiduciária, firmado em 02/03/2015, registrado sob o nº. R2/R3, da matrícula nº 2314, deste cartório, referente ao imóvel situado na RUA ANTONILSON COELHO COSTA, LOTE Nº 7, QUADRA 3-BAIRRO: NOVA MONÇÃO /MONÇÃO-MA, pelo presente intima o (a) Sr (a). **MARYANNE NATHALLIA AYRES BANHOS**, brasileiro (a), solteiro (a), técnico (a) de laboratório e raios-X, portador (a) da carteira de identidade RG **nº 0147821620001**, inscrito (a) no CPF sob **nº 048.489.603-20**, que figuram como devedor no referido contrato, para que o mesmo de cumprimento às suas obrigações contratuais cujo valor destes encargos, sujeito à atualização monetária, aos juros de mora até a data do efetivo pagamento e as despesas de cobrança, somando-se, também, os encargos que vencerem no prazo desta intimação. A presente intimação é feita por Edital, nos termos do § 4º, do citado artigo 26, em virtude do (a) intimado (a), Sr (a). MARYANNE NATHALLIA AYRES BANHOS, brasileiro (a), solteiro (a), técnico (a) de laboratório e raios-X, portador (a) da carteira de identidade RG nº 0147821620001, inscrito (a) no CPF sob nº 048.489.603-20, não terem sido localizados pelo Registro de Imóveis, que não conseguiu entregar-lhe a Carta de notificação, registrada naquele Ofício. Assim fica INTIMADO (A) o (a) Sr (a) MARYANNE NATHALLIA AYRES BANHOS, brasileiro (a), solteiro (a), técnico (a) de laboratório e raios-X, portador (a) da carteira de identidade RG nº 0147821620001, inscrito (a) no CPF sob nº 048.489.603-20, para que dirija a este Cartório do Oficio do Registro de Imóveis, situado na (o) PRAÇA PRESIDENTE KENNEDY, 111 – CENTRO/ MONÇÃO-MA, onde deverá efetuar a purga do débito acima discriminado, no prazo improrrogável de 15 (QUINZE) dias, contados a partir do 3º Publicação do presente edital, ficando cientificado que o não cumprimento da referida obrigação no prazo estipulado garante o direito de consolidação da propriedade do imóvel em favor do credor fiduciária BANCO DO BRASIL S.A, nos termos do § 7º do artigo 26 da Lei 9.514/97. Dado e passado nesta cidade de MONÇÃO-MA e, aos 24 de maio de 2018. Washington José Serra Filho, Oficial do Oficio do Registro de Imóveis.

PREFEITURA MUNICIPAL DE GOVERNADOR ARCHER - MA

A **Prefeitura Municipal de Governador Archer**, através da **CPL**, torna público para conhecimento dos interessados que realizará licitação na modalidade **PREGAO PRESENCIAL n.º 020/2018/CPL**, que objetiva a eventual contratação de pessoa(s) jurídica(s) para fornecimento de uma ambulância Tipo A simples remoção, destinada a Secretaria Municipal de Saúde do município de Governador Archer - MA, conforme Edital. LOCAL DE REALIZAÇÃO: no dia 26/06/2018 as 10:00 horas na sala da CPL, localizada no Prédio da Prefeitura Municipal de Governador Archer-MA, Praça Getúlio Vargas nº 12 Bairro centro. O Edital e seus anexos estão à disposição dos interessados que de 2ª a 6ª feira, no horário de 08:00 as 12:00 horas na sala da CPL, poderão ser consultados e obtidos mediante o recolhimento de uma taxa no valor de 20,00. Governador Archer-MA, 07 de junho de 2018. MÁRCIO EMÍLIO FERREIRA DA SILVA – Pregoeiro.

PREFEITURA MUNICIPAL DE SANTA LUZIA
Av. Nagib Haickel, s/nº - Pça. Três Poderes
CNPJ: 06.191.001/0001-47
CEP: 65.390-000 Santa Luzia – Maranhão

**AVISO DE LICITAÇÃO PREGÃO PRESENCIAL Nº 039/2018-SRP.** A Prefeitura Municipal de Santa Luzia/MA, através do seu Pregoeiro torna público nos termos da Lei nº 10.520/2002, Decreto nº 7.892/2013, Decreto Municipal nº. 046/2017 e subsidiariamente pela Lei Federal nº 8.666/93 e suas posteriores alterações, Lei Complementar 123/2006 e demais normas complementares e disposições deste instrumento, bem como as condições estabelecidas no edital e seus anexos, que fará realizar Procedimento Licitatório em Sistema de Registro de Preços, Modalidade: Pregão Presencial, Tipo: Menor Preço Por Item, objetivando: **Contratação de empresa para Prestação de Serviços de Locação de Caminhões e Máquinas Pesadas, com Motorista/Operador, para suprir as necessidades do Município de Santa Luzia/MA**. ABERTURA: **20 de Junho de 2018, às 09:00 horas**, na Sala de reunião da Comissão Permanente de Licitação, situada na Avenida Nagib Haickel, s/nº, Centro de Santa Luzia/MA, sendo presidida pelo Pregoeiro desta Prefeitura Municipal. O edital e seus anexos encontram-se disponíveis no prédio onde funciona a Comissão Permanente de Licitação, onde poderão adquiridos gratuitamente através de mídia eletrônica ou impresso, mediante o recolhimento da importância de R$ 50,00 (cinquenta reais) feito, exclusivamente, através de documento de Arrecadação Municipal (DAM). Santa Luzia/MA, 06/06/2018, **JUCENARIA FRAZÃO DA PAIXÃO, Secretária Municipal de Governo**.

# São João agita a Ilha

## Programação junina toma conta da Ilha, de hoje até domingo, em diversos pontos da cidade, com apresentações de grupos de bumba meu boi, shows e brincadeiras em arraiais abertos e fechados

FOTOS: DIVULGAÇÃO

SAMARTONY MARTINS

Os grupos de bumba meu boi e brincadeiras do folclore maranhense aquecem este fim de semana em vários pontos de São Luís. A festa é marcada pela diversidade cultural e tradição em homenagem a Santo Antônio, São João, São Pedro e São Marçal. As prévias juninas, que continuam hoje e seguem até domingo (10), estão acontecendo em diferentes lugares abertos e fechados como em shoppings e arraiais privados.

No Centro Histórico, a programação terá como atração principal o Boi Barrica, a partir das 18h, no Canto da Cultura, localizado no cruzamento das ruas Portugal e da Estrela, na Praia Grande. A Companhia Barrica, que foi fundada em 1985, revigora e evidencia a tradição dos folguedos e das festas populares do Maranhão, apresentando em ruas e praças e palcos da vida a diversidade de ritmos e danças peculiares dos festejos juninos e carnavalescos da cultura maranhense. Atualmente, o Boi Barrica vem produzindo o espetáculo o *Maranhão de festejos*, que apresenta de forma eclética as várias tendências de sua criatividade ao longo de dezoito anos de existência.

E a pré-temporada junina também está acontecendo nos shoppings da capital. De hoje até 17 de junho, na Praça de Eventos do Shopping da Ilha, que vai se tornar um verdadeiro palco cultural. A programação de hoje conta com música junina e brincadeiras infantis, Banda da Polícia Militar, Quadrilha Fogueira Viva, Boi Brilho da Ilha e Drika Pinheiro e Banda. Amanhã, a festa, que sempre começa a partir das 16h, terá na programação: desfile Infantil - Coleção junina - Loja: 1+1; Banda do Bom Menino; Grupo Baião de Seis e Boi da Lua. Já no domingo (10), as apresentações se iniciam com Contação de Histórias com Bumba-Cultura para a garotada; Cacuriá infantil Rabo de Saia; Dança Portuguesa Império de Lisboa; Boi de Axixá; e show de Rayne Passos e Banda.

Serão 10 dias de muita animação no arraial mais charmoso da cidade. Diariamente, as melhores atrações juninas vão se apresentar gratuitamente com os vários sotaques e atrativos da cultura maranhense. Por lá também barracas com gostosuras juninas típicas diversão no parque com a criançada. No Arraial do Ilha, haverá temporada junina com muita diversão, segurança e comodidade.

Boi Barrica

Boi Brilho da Ilha

Boi de Morros

Boi de Axixá

**Este é o tempo de duração do Arraial do Shopping da Ilha**

### Rio Anil Shopping

No Rio Anil Shopping, a programação, que também acontece na praça de eventos e se estende até 16 de junho, está cheia de novidades. Além das tradicionais brincadeiras, os brincantes podem degustar as comidas típicas em barraquinhas preparadas especialmente para o arraial, localizadas no piso L1 (próximo à La Vertu).

A programação de hoje começa a partir das 16h, com músicas juninas, e segue com Mexe Mexe Coração, atividades recreativas com Glaydson Botelho, Cacuriá da Vila Goreth, encerrando-se às 20h, com apresentação do Boi Barrica. Amanhã, a festa começa com músicas juninas, Desfile da La Vertu; show com Os Sublimes; Barriquinha; e fecha às 20h com o Boi de Santa Fé. No domingo, a programação se inicia às 16h, com músicas juninas, Não Fuxica pra Mainha, Quadrilha Flor do Sertão (do Monte Castelo) e se encerra às 19h, com Boi de Morros.

### JOÃO EUDES NO ARRAIAL DO COHAJAP

E hoje no arraial da Igreja de Santo Antônio de Pádua, no Cohajap, acontece, a partir das 22h, o show de lançamento do CD *Mistura Junina* do músico maranhense João Eudes. O evento contará com a participação dos cantores e parceiros musicais Josias Sobrinho, Lucas Neto, Marcos Moreno e Magno Dantas. Considerado um dos mais respeitados violonistas do Maranhão na atualidade, João Eudes apresenta ao público o repertório do disco, que mescla músicas com os sotaques tradicionais e ritmos folclóricos, além do melhor do xote, forró e baião. Com quinze anos dedicados à cultura maranhense, João Eudes Martins Júnior tem em seu histórico musical referências do choro até gêneros da cultura popular maranhense. É músico arranjador, compositor e professor, atua como diretor musical e já participou como instrumentista de grupos folclóricos e culturais (bumba meu boi, blocos tradicionais e escolas de samba), artistas locais e nacionais, como César Teixeira, Josias sobrinho, Monarco, Toninho Gerais, dentre outros. Também participou em Festivais Internacionais de Folclore no Brasil, Itália, França e México.

### BOI DE MORROS NO ARRAIAL DA CEMAR

Amanhã, a alegria se faz presente no tradicional Arraial da Cemar, que começa sua programação cultural a partir das 18h30 no estacionamento de sua sede, no Altos do Calhau. O Arraial da Cemar ocorre uma noite por ano e já é tradicional. O evento é fechado para os colaboradores da Companhia e seus familiares como forma de valorização da cultura maranhense. A festança contará com uma programação especial na matinê da criançada: pintura facial, brinquedos, guloseimas, e um supershow da Banda Curumim Peralta. Além de reunir o brilho do bumba meu boi, cacuriá e muito forró regados a deliciosas comidas típicas.

A programação começa a partir das 18h30 com matinê da criançada com a Banda Curumim Peralta. Segue com Boi Mimoso da Apae, Cacuriá de Dona Teté, Boi Nina de Rodrigues, Boi de Santa Fé, Boi de Maracanã, Companhia Barrica e Boi de Morros. Nos intervalos, haverá apresentação de Ricardo Bondim e Forró Encaixotado.

Já no domingo, a partir das 18h, no Parquinho da Litorânea, quem faz a festa do público é a Cia Encantar, com suas músicas e coreografias que retratam a riqueza e diversidade da cultura popular maranhense.

**GOVERNO DO ESTADO DO MARANHÃO**
**SECRETARIA DE ESTADO DE INFRAESTRUTURA – SINFRA**
**SECRETARIA ADJUNTA DE PROJETOS – SEAPROJ**

**EDITAL DE COMUNICAÇÃO**

A Secretaria de Estado da Infraestrutura – SINFRA/MA, torna público que requereu junto à Secretaria de Estado do Meio Ambiente e Recursos Naturais – SEMA/MA, a Licença de Instalação Processo: 18060008950/2018 E-processo n° 138298/2018, relativa ao Projeto de Melhoria e Pavimentação da Rodovia MA-008/119 Vitorino Freire / Paulo Ramos, com extensão de 17 km.

São Luís, 07 de Junho de 2018.

JORGE FUMIO KUSABA
Secretário Adjunto de Projeto

**PREFEITURA MUNICIPAL DE PORTO FRANCO – MA**

**Aviso de Licitação. Pregão Presencial Nº. 036 / 2018**. O Pregoeiro Oficial do Município de Porto Franco – MA, torna público que, realizará licitação na seguinte forma: OBJETO: Contratação de empresa especializada na prestação de serviços de controle sanitário integrado no combate a pragas urbanas, englobando dedetização, desratização e desalojamento de morcegos nos prédios e espaço público do Município de Porto Franco-MA. MODALIDADE: Pregão Presencial; TIPO: Menor Preço Por Item – Base Legal: Lei No 10.520, de 17 de Julho de 2002; DATA DE ABERTURA: 21 de Junho de 2018, às 09:00 horas; LOCAL: Sala de reunião da CPL, na sede da Prefeitura Municipal. AQUISIÇÃO DO EDITAL: Os interessados poderão consultar ou adquirir o Edital e seus anexos em horário das 08:00 às 12:00 horas, gratuitamente, na sua sede, situada Praça da Bandeira, Nº 10 – Centro - Porto Franco – MA, conforme Preceitua o art. 22 § 2º Lei nº 8.666, de 21 de junho de 1993, 06 de Junho de 2018. **André Luis Barros Chagas** – Pregoeiro da CPL.

**PREFEITURA MUNICIPAL DE PORTO FRANCO – MA**

Aviso de Licitação. **TOMADA DE PREÇO Nº. 005/ 2018**. O Presidente da CPL do Município de Porto Franco – MA, torna público que, realizará licitação na seguinte forma: OBJETO: Contratação de Empresa especializada para execução de serviços de Pavimentação no Povoado Coité localizado no Município de Porto Franco - MA. MODALIDADE: TOMADA DE PREÇO; TIPO: Menor Preço, sob o regime de empreitada por preço global. DATA DE ABERTURA: 26 de JUNHO de 2018, às 09h00 horas; LOCAL: Sala de reunião da CPL, na sede da Prefeitura Municipal. AQUISIÇÃO DO EDITAL: Os interessados poderão consultar gratuitamente ou adquirir o Edital e seus anexos em horário das 08:00 às 12:00 horas, gratuitamente, na sua sede, situada Praça da Bandeira, Nº 10 – Centro - Porto Franco – MA, conforme Preceitua o art. 22 § 2º Lei nº 8.666, de 21 de junho de 1993, 06 de Junho de 2018. **ANDRÉ LUIS BARROS CHAGAS** – Presidente da CPL.

PREFEITURA MUNICIPAL DE VIANA/MA
COMISSÃO PERMANENTE DE LICITAÇÃO
CNPJ nº. 06.439.988/0001-76
E-mail: cplviana2017@gmail.com

**AVISO DE CANCELAMENTO DO EDITAL DE LICITAÇÃO**
**PREGÃO PRESENCIAL N° 014/2018**
**Tipo de julgamento – maior oferta de preço**

A Prefeitura Municipal de Viana-MA, por meio da Pregoeira Oficial, no uso de suas atribuições legais, torna publico para conhecimento dos interessados, o **CANCELAMENTO** da licitação divulgada através do edital **PREGÃO PRESENCIAL N° 014/2018**, tendo como objeto a contratação de instituição bancária para operar os serviços de processamento e gerenciamento de créditos provenientes da Folha de Pagamento dos servidores ativos, inativos e pensionistas da PREFEITURA MUNICIPAL DE VIANA, em caráter de exclusividade, bem como os créditos decorrentes de ordens judiciais, em conformidade com as especificações contidas no Memorial Descritivo, Anexo II, devido a alteração no conteúdo do edital. Assim sendo na maior brevidade possível será publicado novo edital. Viana (MA), 07 de Junho de 2018. MARIA CELMA. Pregoeira Oficial da /PMV/MA.

## >> ANOTA AÍ!

**Arraial da Cemar - E**vento fechado para convidados, que vai acontecer neste sábado (9), a partir das 18h30 no estacionamento de sua sede, no Altos do Calhau. A Cemar reunirá seus colaboradores para festejar a temporada mais encantadora do ano: o São João do Maranhão!
**Programação: 18h30-** Matinê da criançada com a Banda Curumim Peralta; **19h30**- Boi Mimoso da APAE; **20h**- Cacuriá de Dona Teté; **21h-** Boi Nina Rodrigues; **22h-** Boi Santa Fé; **23h-** Boi de Maracanã; **00h-** Companhia Barrica; **01h-** Boi de Morros;

**Festejos Igreja Santo Antônio de Pádua –** Terá uma vasta programação junina para esta sexta-feira com danças, bumba boi e muito mais

**Programa Pátio Aberto -** 2ª Mostra Novo Cinema Maranhense será realizado dias 7 e 8 de junho de 2018 no Centro Cultural Vale Maranhão, no endereço Av. Henrique Leal, 149- Praia Grande, São Luís/MA. Entrada gratuita.

**Elymar Santos na AABB -** Dia dos namorados chegando e a AABB sai na frente, trazendo para o seu associado, um show bem especial. Dia 8 de junho, a partir das 21h, Elymar Santos fará uma apresentação inesquecível e repleta de grandes sucessos no palco da associação em São Luís. A abertura será ao som do talentoso Panda, apresentando várias canções nacionais e internacionais, nos anos 70/80 e 90. Imperdível!!! Os Ingressos já estão disponíveis na secretaria do clube. Último Lote por apenas 70 Reais, apenas para os associados.

**Baião do Mará** – Com Robson Garcia, é a atração desta quinta-feira (7) no Batucafé – Fonte do Ribeirão – Centro Histórico a partir das 21h. Participação de Gustavo Bellan e Abdiesio. Entrada franca.
**Show Boscotô e banda Marapanã -** O grupo se apresenta no dia 6 (quarta-feira), às 21h, no Arraial do Cohajap; e dia 28, às 20h, no Viva Liberdade. Entrada franca

**Jantar do Namorados** - No Mokai Lounge Bar, Av. dos Holandeses; terça – feira (12) haverá show romântico ao vivo do cantor William Freire. Reservas pelo fone (98)991041515.

**Pop Rock & Sertanejo no Mokai** - Sexta (8) tem show da Banda US3 com muito pop & rock nacional e internacional. No sábado, é a vez da dupla Dam & Nay, com o melhor do sertanejo. A partir das 21hm com ingressos à venda no local.

**Pagode 90** – Dia 8 de junho com Salgadinho, Crhigor, Marcio Arte e Amigos do Pagode. Ingressos: Pista – R$ 50; Pista Inteira Unissex R$ 7,50; pista meia: R$ 25; Front (Inteira) Unissex: R$ 70; Fronte Meia (Unissex) R$ 35

**Mara Pavanelle** – Faz show neste sábado, 9 de junho na Allure – as 22h. Ingresso: Pista Inteira: R$ 40; Pista Meia: R$ 20; Pista Meia Prof/Idoso (meia) R$ 20; Lounge Inteira: R$ 60; Lounge Meia: R$: 30; Lounge Meia prof/Idoso (meia) R$ 30

**Samba do Pinto** - A partir das 20h no Savassi – Ponta D'Areia com Argumento e Feijoada Completa. Ingresso: Pontos de vendas: Bilheteria Digital Rio Poty Hotel, Rio Anil Shopping e Shopping da Ilha. Ingresso único (inteira) R$ 40; Ingresso único meia: R$ 20; Ingresso Único Prof/Idoso (meia) R$ 20

**Balaio de Sotaques** – Inicio da programação junina especial do Sesc Turismo do Olho D'Água será neste sábado a partir das 19h com Chiquinho do Acordeon Xote e Baião recepcionando os convidados. ***Programação:*** 20h – Boi de Morros; 21h – Boi de Nina Rodrigues e 22h – Bumba Meu Boi de Axixá. Entrada só para convidados

**Arraial Oficial da Família** – Será realizado nos dias 8, 9 e 10 de junho na Maçonaria do Bequimão - Programação de sexta (8) 20h - Cacuriá de Dona Teté; 21h – Boi de Axixá; 22h – Boi de Maracanã; 23h – Cia Vem BB (Quadrilha) 00h – Cacuriá Brilho do Vinhais. Dia 9 – sábado – 20h – Dança Portuguesa21h – Boi Valente da Ilha; 22h – Boi da Maioba; 23h – Boi Uma; 01h – Boi de Ribamar

**Show de Katiana** - Além de menu especial com deliciosas opções, os clientes do restaurante Villa do Vinho Bistrô serão brindados com show romântico da cantora Katiana Duarte acompanhada ao violão por Murilo Cardoso, sem cobrança de couvert artístico. Somente com reservas, para dois horários às 19h e às 21h, na terça – feira (12.06). Informações: (98) 3181 4908 / 98125 3311.

**Coral São João -** Em turnê pela Europa por países como Bélgica, França e Luxemburgo, o Coral São João volta à cidade de São Luís para apresentação no palco do Teatro Arthur Azevedo, dia 10 de junho (domingo) às 19h Produção: Fernando Moucherek. Ingressos: Plateia e Frisa: R$ 30, Camarote, Balcão e Galeria: R$ 20.Classificação: Livre.Duração: 90 minutos.

**Festival Guarnicê -** A 41º edição do Festival Guarnicê de Cinema acontece de 9 (às 19h) a 16 de junho. O festival é o quarto maior festival de cinema do Brasil e homenageia grandes nomes do cinema e audiovisual do Brasil e Maranhão. O festival não é composto só pelas mostras competitivas, mas contém Mostra Jovem, Guarnicêzinho, Mostra Guarnicê Não Tem Idade. Além de tudo isso o festival tem oficinas e workshops voltados para produção do audiovisual ministrado pela Academia Internacional de Cinema (AIC). Produção: Fernanda Santos Pinheiro. Ingressos. Eventos para convidados. Classificação: 14 anos Duração: 3h

## >> DIRETAS

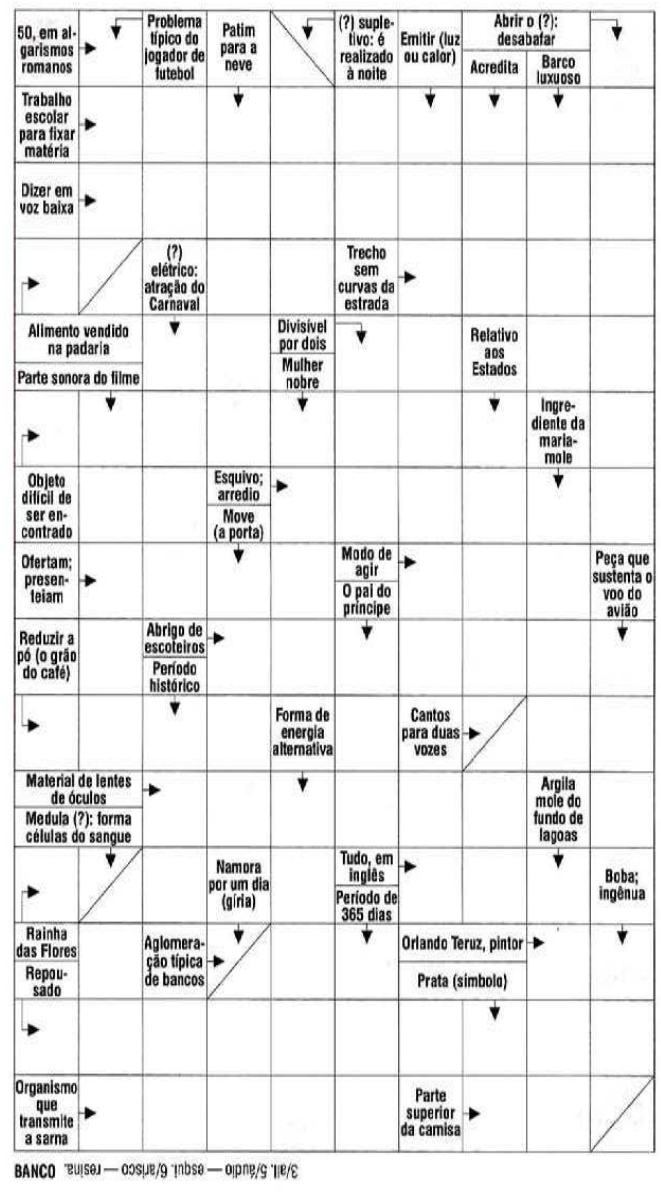


## NOVELAS

MALHAÇÃO
Rafael comenta com Gabriela que Pérola parece estar sofrendo de um transtorno alimentar. Bia pressiona Pérola para seguir com o jejum. Heitor se emociona com a proximidade entre Garoto e Tito. Rafael se preocupa com a atitude de Isadora ao conversar sobre Pérola.

ORGULHO & PAIXÃO
Amélia nota que Jorge fica abalado ao saber sobre o casamento de Ema e Edmundo. Elisabeta entrevista Ema para sua coluna no jornal. Cecília descobre uma fotografia de Edmundo nos pertences de Fani.

DEUS SALVE O REI
Matilda fica indignada ao ver um desenho com a caricatura de Amália e Afonso. Amália e Afonso reagem aos cartazes ofensivos. Catarina tenta convencer Augusto a pedir ajuda a Virgílio para tirá-lo de Lastrilha. Gregório se preocupa com a rejeição do povo a Amália. Agnes fica comovida com as flores deixadas por Levi.

SEGUNDO SOL
Luzia/Ariella fica atônita ao descobrir que Miguel/Beto está vivo. Karola exige que Ionan localize Luzia/Ariella. Ícaro e Roberval se estranham. Cacau questiona se Roberval está envolvido no desabamento do prédio construído por Severo.

RESPOSTA

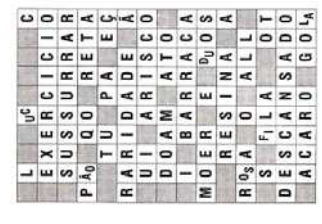

## >> HORÓSCOPO

**ÁRIES** 21/03 a 20/04
Notáveis probabilidades de sucesso nas questões relacionadas com concurso, testes, aumento de vencimentos e rendimento. O contato com desconhecidos lhe será útil.

**TOURO** 21/04 a 20/05
Vizinhos ou parentes muito chegados procurarão ter questões com você neste dia, não dê, portanto, motivos para isso. A influência também não é propícia ao amor. Excelente, contudo para o trabalho e para os negócios.

**GÊMEOS** 21/05 a 20/06
O período da manhã será um tanto complicado para você. Mas, à tarde, tudo deve melhorar sensivelmente. Conseguirá progredir no trabalho e será bem sucedido. Êxito profissional e boa saúde.

**CÂNCER** 21/06 a 21/07
Dia que poderá beneficiá-lo nas questões pessoais íntimas e familiares porque o signo atual o eleva em quase todos os sentidos. Pode demorar um pouco, mas conseguirá o que está pretendendo. Pense mais em seu lar. Um amigo poderá favorecê-lo nos negócios.

**LEÃO** 22/07 a 22/08
Suas boas qualidades e habilidades influenciarão de maneira benéfica, pessoas importantes para você. O trabalho e as empresas estão em bom aspecto. Nervosismo à flor da pele. Mantenha calma.

**VIRGEM** 23/08 a 22/09
Evite, neste dia, qualquer ação, que possa afetar seu equilíbrio nervoso. Por outro lado, sua saúde melhorará totalmente, suas chances de sucesso geral também serão evidentes. Viver na ilusão acabará lhe decepcionando quando se deparar com a realidade.

**LIBRA** 23/09 a 22/10
Excelente dia para tratar com agricultores, agropecuários, feirantes e agrônomos. Terá sucesso nos negócios imobiliários e muito poderá progredir, profissionalmente, neste dia. Fluxo neutro, contudo, ao amor.

**ESCORPIÃO** 23/10 a 21/11
Apesar de boas oportunidades para a vida social e o encontro com os amigos, sua disposição não lhe permitirá ir muito longe. Melhoria em termos financeiros, em particular em relação a soluções em longo prazo.

**SAGITÁRIO** 22/11 a 21/12
Sua criatividade pessoal e participação de outras pessoas favorecerão o desenvolvimento da carreira profissional. Início de uma fase de mudanças nas suas emoções e na maneira de se relacionar com as pessoas.

**CAPRICÓRNIO** 22/12 a 20/01
Amizade feliz, sucesso profissional, social e financeiro e o que prenuncia este dia para você. Poderá ter por outro lado, algum aborrecimento passageiro provocado pelos filhos ou pais. É um dia impróprio para discussões em todos os sentidos.

**AQUÁRIO** 21/01 a 19/02
Você terá vantajosas e reais oportunidades, já que o seu signo é pleno de chances e oportunidades. Favorável para compras e vendas lucrativas. O período da noite poderá ser aproveitado em recreação, diversão.

**PEIXES** 20/02 a 20/03
Alguma prudência é bastante aconselhável, uma vez que afastará a possibilidade de se perder em pequenos negócios ou outros assuntos. As Influências são benéficas e você pode tratar de assuntos importantes.

OFICIO DO REGISTRO DE IMÓVEIS
COMARCA DE MONÇÃO-MA
PRAÇA PRESIDENTE KENNEDY, 111 – CENTRO/ MONÇÃO-MA.

EDITAL DE INTIMAÇÃO

O Washington José Serra Filho, Oficial do Oficio do Registro de Imóveis, da comarca de MONÇÃO-MA. Segundo as atribuições conferidas pelo artigo 26 da Lei 9.514/97, bem como pela Credora do contrato de financiamento imobiliário nº 288.102.819, Banco do Brasil S.A garantido por Alienação Fiduciária, firmado em 08/10/2015, registrado sob o nº. R1/R2, da matrícula nº 2413, deste cartório, referente ao imóvel situado na RUA PRESIDENTE VARGAS, Nº 03, LOTE 03, BAIRRO CENTRO/MONÇÃO-MA, pelo presente intima o (a) Sr (a). **ZELIA DOS SANTOS**, brasileiro (a), solteiro (a), vendedor (a), portador (a) da carteira de identidade RG **nº 682008PC-PA**, inscrito (a) no CPF sob **nº 058.572.573-01**, que figuram como devedor no referido contrato, para que o mesmo de cumprimento às suas obrigações contratuais cujo valor destes encargos, sujeito à atualização monetária, aos juros de mora até a data do efetivo pagamento e as despesas de cobrança, somando-se, também, os encargos que vencerem no prazo desta intimação. A presente intimação é feita por Edital, nos termos do § 4º. Do citado artigo 26, em virtude do (a) intimado (a), Sr (a) ZELIA DOS SANTOS, brasileiro (a), solteiro (a), vendedor (a), portador (a) da carteira de identidade RG nº 682008PC-PA, inscrito (a) no CPF sob nº 058.572.573-01, não terem sido localizados pelo Registro de Imóveis, que não conseguiu entregar – lhe a Carta notificação, registrada naquele Ofício. Assim fica INTIMADO (A) o (a) Sr (a) ZELIA DOS SANTOS, brasileiro (a), solteiro (a), vendedor (a), portador (a) da carteira de identidade RG nº 682008PC-PA, inscrito (a) no CPF sob nº 058.572.573-01, para que dirija a este Cartório do Oficio do Registro de Imóveis, situado na (o) PRAÇA PRESIDENTE KENNEDY, 111 – CENTRO/MONÇÃO-MA, onde deverá efetuar a purga do débito acima discriminado, no prazo improrrogável de 15 (QUINZE) dias, contados a partir do 3º Publicação do presente edital, ficando cientificado que o não cumprimento da referida obrigação no prazo estipulado garante o direito de consolidação da propriedade do imóvel em favor do credor fiduciária BANCO DO BRASIL S.A, nos termos do § 7º do artigo 26 da Lei 9.514/97. Dado e passado nesta cidade de MONÇAO-MA e, aos 24 de maio de 2018. Washington José Serra Filho, Oficial do Oficio do Registro de Imóveis.

OFICIO DO REGISTRO DE IMÓVEIS
COMARCA DE MONÇÃO-MA
PRAÇA PRESIDENTE KENNEDY, 111 - CENTRO/MONÇÃO-MA.

**EDITAL DE INTIMAÇÃO**

O Washington José Serra Filho, Oficial do Oficio do Registro de Imóveis, da comarca de MONÇÃO-MA. Segundo as atribuições conferidas pelo artigo 26 da Lei 9.514/97, bem como pela Credora do contrato de financiamento imobiliário nº 061.307.609, Banco do Brasil S.A garantido por Alienação Fiduciária, firmado em 10/09/2014, registrado sob o nº. R2/R3, da matrícula nº 2197, deste cartório, referente ao imóvel situado na RUA TUFILÂNDIA, QUADRA 03, LOTE 2, BAIRRO: CENTRO /MONÇÃO-MA, pelo presente intima o (a) Sr (a). **MARCOS PAULO SOUSA VELOSO**, brasileiro (a), solteiro (a), vendedor (a), portador (a) da carteira de identidade RG **nº 849.937.973**, inscrito (a) no CPF sob **nº 826.586.843-04**, que figuram como devedor no referido contrato, para que o mesmo de cumprimento às suas obrigações contratuais cujo valor destes encargos, sujeito à atualização monetária, aos juros de mora até a data do efetivo pagamento e as despesas de cobrança, somando-se, também, os encargos que vencerem no prazo desta intimação. A presente intimação é feita por Edital, nos termos do § 4º. Do citado artigo 26, em virtude do (a) intimado (a), Sr (a). MARCOS PAULO SOUSA VELOSO, brasileiro (a), solteiro (a), vendedor (a), portador (a) da carteira de identidade RG nº 849.937.973, inscrito (a) no CPF sob nº 826.586.843-04, não terem sido localizados pelo Registro de Imóveis, que não conseguiu entregar – lhe a Carta notificação, registrada naquele Ofício. Assim fica INTIMADO (A) o (a) Sr (a) MARCOS PAULO SOUSA VELOSO, brasileiro (a), solteiro (a), vendedor (a), portador (a) da carteira de identidade RG nº 849.937.973, inscrito (a) no CPF sob nº 826.586.843-04, para que dirija a este Cartório do Oficio do Registro de Imóveis, situado na (o) PRAÇA PRESIDENTE KENNEDY, 111 – CENTRO/MONÇÃO-MA, onde deverá efetuar a purga do débito acima discriminado, no prazo improrrogável de 15 (QUINZE) dias, contados a partir do 3º Publicação do presente edital, ficando cientificado que o não cumprimento da referida obrigação no prazo estipulado garante o direito de consolidação da propriedade do imóvel em favor do credor fiduciária BANCO DO BRASIL S.A, nos termos do § 7º do artigo 26 da Lei 9.514/97. Dado e passado nesta cidade de MONÇÃO-MA e, aos 24 de maio de 2018. Washington José Serra Filho, Oficial do Oficio do Registro de Imóveis.

OFICIO DO REGISTRO DE IMÓVEIS
COMARCA DE MONÇÃO-MA
PRAÇA PRESIDENTE KENNEDY, 111 – CENTRO/ MONÇÃO-MA.

**EDITAL DE INTIMAÇÃO**

O Washington José Serra Filho, Oficial do Oficio do Registro de Imóveis, da comarca de MONÇÃO-MA. Segundo as atribuições conferidas pelo artigo 26 da Lei 9.514/97, bem como pela Credora do contrato de financiamento imobiliário nº 061.307.609, Banco do Brasil S.A garantido por Alienação Fiduciária, firmado em 06/07/2015, registrado sob o nº. R2/R3, da matrícula nº 2397, deste cartório, referente ao imóvel situado na RUA PROJETADA 01, Nº 04, BAIRRO: CENTRO/MONÇÃO-MA, pelo presente intima o (a) Sr (a). **DEYLLA LEANDRA BARROS FERREIRA**, brasileiro (a), solteiro (a), vendedor (a), portador (a) da carteira de identidade RG **nº 0435.499.620.116**, inscrito (a) no CPF sob **nº 609.598.573-03**, que figuram como devedor no referido contrato, para que o mesmo de cumprimento às suas obrigações contratuais cujo valor destes encargos, sujeito à atualização monetária, aos juros de mora até a data do efetivo pagamento e as despesas de cobrança, somando-se, também, os encargos que vencerem no prazo desta intimação. A presente intimação é feita por Edital, nos termos do § 4º. do citado artigo 26, em virtude do (a) intimado (a), Sr (a) DEYLLA LEANDRA BARROS FERREIRA, brasileiro (a), solteiro (a), vendedor (a), portador (a) da carteira de identidade RG nº 0435.499.620.116, inscrito (a) no CPF sob nº 609.598.573-03, não terem sido localizados pelo Registro de Imóveis, que não conseguiu entregar – lhe a Carta notificação, registrada naquele Ofício. Assim fica INTIMADO (A) o (a) Sr (a) DEYLLA LEANDRA BARROS FERREIRA, brasileiro (a), solteiro (a), vendedor (a), portador (a) da carteira de identidade RG nº 0435.499.620.116, inscrito (a) no CPF sob nº 609.598.573-03, para que dirija a este Cartório do Oficio do Registro de Imóveis, situado na (o) PRAÇA PRESIDENTE KENNEDY, 111 – CENTRO/MONÇÃO-MA, onde deverá efetuar a purga do débito acima discriminado, no prazo improrrogável de 15 (QUINZE) dias, contados a partir do 3º Publicação do presente edital, ficando cientificado que o não cumprimento da referida obrigação no prazo estipulado garante o direito de consolidação da propriedade do imóvel em favor do credor fiduciária BANCO DO BRASIL S.A, nos termos do § 7º do artigo 26 da Lei 9.514/97. Dado e passado nesta cidade de MONÇÃO-MA e, aos 24 de maio de 2018. Washington José Serra Filho, Oficial do Oficio do Registro de Imóveis.

OFICIO DO REGISTRO DE IMÓVEIS
COMARCA DE MONÇÃO - MA
PRAÇA PRESIDENTE KENNEDY, 111 – CENTRO/ MONÇÃO – MA.

EDITAL DE INTIMAÇÃO

O Washington José Serra Filho, Oficial do Oficio do Registro de Imóveis, da comarca de MONÇÃO – MA. Segundo as atribuições conferidas pelo artigo 26 da Lei 9.514/97, bem como pela Credora do contrato de financiamento imobiliário nº 61.308.077, Banco do Brasil S.A garantido por Alienação Fiduciária, firmado em 18/06/2015, registrado sob o nº. R2/R3, da matrícula nº. 2393, deste cartório, referente ao imóvel situado na RUA DA VO, QUADRA 04, LOTE 08, BAIRRO LOTEAMENTO NOVA MONÇÃO/ MONÇÃO – MA, pelo presente intima o (a) Sr (a). **MARIA DIVINA SANTOS**, brasileiro (a), solteiro (a), vendedor (a), portador (a) da carteira de identidade RG **nº 013106112000SESP-MA**, inscrito (a) no CPF sob **nº 011.806.643-96**, que figuram como devedor no referido contrato, para que o mesmo de cumprimento às suas obrigações contratuais cujo valor destes encargos, sujeito à atualização monetária, aos juros de mora até a data do efetivo pagamento e as despesas de cobrança, somando - se, também, os encargos que vencerem no prazo desta intimação. A presente intimação é feita por Edital, nos termos do § 4º. Do citado artigo 26, em virtude do (a) intimado (a), Sr (a). MARIA DIVINA SANTOS, brasileiro (a), solteiro (a), vendedor (a), portador (a) da carteira de identidade RG nº 013106112000SESP-MA, inscrito (a) no CPF sob nº 011.806.643-96, não terem sido localizados pelo Registro de Imóveis, que não conseguiu entregar – lhe a Carta notificação, registrada naquele Ofício. Assim fica INTIMADO (A) o (a) Sr (a) MARIA DIVINA SANTOS, brasileiro (a), solteiro (a), vendedor (a), portador (a) da carteira de identidade RG nº 013106112000SESP-MA, inscrito (a) no CPF sob nº 011.806.643-96, para que dirija a este Cartório do Oficio do Registro de Imóveis, situado na (o) PRAÇA PRESIDENTE KENNEDY, 111 – CENTRO/ MONÇÃO – MA, onde deverá efetuar a purga do débito acima discriminado, no prazo improrrogável de 15 (QUINZE) dias, contados a partir do 3º Publicação do presente edital, ficando cientificado que o não cumprimento da referida obrigação no prazo estipulado garante o direito de consolidação da propriedade do imóvel em favor do credor fiduciária BANCO DO BRASIL S.A, nos termos do § 7º do artigo 26 da Lei 9.514/97. Dado e passado nesta cidade de MONÇÃO - MA e, aos 24 de maio de 2018. Washington José Serra Filho, Oficial do Oficio do Registro de Imóveis.

OFICIO DO REGISTRO DE IMÓVEIS
COMARCA DE MONÇÃO-MA
PRAÇA PRESIDENTE KENNEDY, 111 – CENTRO/ MONÇÃO – MA.

EDITAL DE INTIMAÇÃO

O Washington José Serra Filho, Oficial do Oficio do Registro de Imóveis, da comarca de MONÇÃO – MA. Segundo as atribuições conferidas pelo artigo 26 da Lei 9.514/97, bem como pela Credora do contrato de financiamento imobiliário nº 61.308.126, Banco do Brasil S.A garantido por Alienação Fiduciária, firmado em 22/07/2015, registrado sob o nº. R2/R3, da matrícula nº 2414, deste cartório, referente ao imóvel situado na RUA PROJETADA, Nº 01 N 02, BAIRRO CENTRO / MONÇÃO – MA, pelo presente intima o (a) Sr (a). **JOÃO JOSÉ GARCIA FILHO**, brasileiro (a), solteiro (a), vendedor (a), portador (a) da carteira de identidade RG **nº 049113520134SESP/MA**, inscrito (a) no CPF sob **nº 615.107.703-21**, que figuram como devedor no referido contrato, para que o mesmo de cumprimento às suas obrigações contratuais cujo valor destes encargos, sujeito à atualização monetária, aos juros de mora até a data do efetivo pagamento e as despesas de cobrança, somando - se, também, os encargos que vencerem no prazo desta intimação. A presente intimação é feita por Edital, nos termos do § 4º. do citado artigo 26, em virtude do (a) intimado (a), Sr (a JOÃO JOSÉ GARCIA FILHO, brasileiro (a), solteiro (a), vendedor (a), portador (a) da carteira de identidade RG nº 049113520134SESP/MA, inscrito (a) no CPF sob nº 615.107.703-21, não terem sido localizados pelo Registro de Imóveis, que não conseguiu entregar – lhe a Carta notificação, registrada naquele Ofício. Assim fica INTIMADO (A) o (a) Sr (a) JOÃO JOSÉ GARCIA FILHO, brasileiro (a), solteiro (a), vendedor (a), portador (a) da carteira de identidade RG nº 049113520134SESP/MA, inscrito (a) no CPF sob nº 615.107.703-21, para que dirija a este Cartório do Oficio do Registro de Imóveis, situado na (o) PRAÇA PRESIDENTE KENNEDY, 111 – CENTRO/ MONÇÃO – MA, onde deverá efetuar a purga do débito acima discriminado, no prazo improrrogável de 15 (QUINZE) dias, contados a partir do 3º Publicação do presente edital, ficando cientificado que o não cumprimento da referida obrigação no prazo estipulado garante o direito de consolidação da propriedade do imóvel em favor do credor fiduciária BANCO DO BRASIL S.A, nos termos do § 7º do artigo 26 da Lei 9.514/97. Dado e passado nesta cidade de MONÇÃO - MA e, aos 24 de maio de 2018. Washington José Serra Filho, Oficial do Oficio do Registro de Imóveis.

OFICIO DO REGISTRO DE IMÓVEIS
COMARCA DE MONÇÃO - MA
PRAÇA PRESIDENTE KENNEDY, 111 – CENTRO/ MONÇÃO – MA.

EDITAL DE INTIMAÇÃO

O Washington José Serra Filho, Oficial do Oficio do Registro de Imóveis, da comarca de MONÇÃO – MA. Segundo as atribuições conferidas pelo artigo 26 da Lei 9.514/97, bem como pela Credora do contrato de financiamento imobiliário nº 61.308.069, Banco do Brasil S.A garantido por Alienação Fiduciária, firmado em 11/06/2015, registrado sob o nº. R2/R3, da matrícula nº 2377, deste cartório, referente ao imóvel situado na RUA DA VO, QUADRA 02, LOTE 21 - BAIRRO LOTEAMENTO NOVA MONÇÃO/MONÇÃO – MA., pelo presente intima o (a) Sr (a). **MARIA IBETE SANTOS**, brasileiro (a), solteiro (a), vendedor (a), portador (a) da carteira de identidade RG **nº 176196320019GEJSPCMA**, inscrito (a) no CPF sob **nº 000.766.553-93**, que figuram como devedor no referido contrato, para que o mesmo de cumprimento às suas obrigações contratuais cujo valor destes encargos, sujeito à atualização monetária, aos juros de mora até a data do efetivo pagamento e as despesas de cobrança, somando - se, também, os encargos que vencerem no prazo desta intimação. A presente intimação é feita por Edital, nos termos do § 4º. Do citado artigo 26, em virtude do (a) intimado (a), Sr (a). MARIA IBETE SANTOS, brasileiro (a), solteiro (a), vendedor (a), portador (a) da carteira de identidade RG nº 176196320019GEJSPCMA, inscrito (a) no CPF sob nº 000.766.553-93, não terem sido localizados pelo Registro de Imóveis, que não conseguiu entregar – lhe a Carta notificação, registrada naquele Ofício. Assim fica INTIMADO (A) o (a) Sr (a) MARIA IBETE SANTOS, brasileiro (a), solteiro (a), vendedor (a), portador (a) da carteira de identidade RG nº 176196320019GEJSPCMA, inscrito (a) no CPF sob nº 000.766.553-93, para que dirija a este Cartório do Oficio do Registro de Imóveis, situado na (o) PRAÇA PRESIDENTE KENNEDY, 111 – CENTRO/ MONÇÃO – MA, onde deverá efetuar a purga do débito acima discriminado, no prazo improrrogável de 15 (QUINZE) dias, contados a partir do 3º Publicação do presente edital, ficando cientificado que o não cumprimento da referida obrigação no prazo estipulado garante o direito de consolidação da propriedade do imóvel em favor do credor fiduciária BANCO DO BRASIL S.A, nos termos do § 7º do artigo 26 da Lei 9.514/97. Dado e passado nesta cidade de MONÇAO - MA e, aos 24 de maio de 2018. Washington José Serra Filho, Oficial do Oficio do Registro de Imóveis.

OFICIO DO REGISTRO DE IMÓVEIS
COMARCA DE MONÇÃO-MA
PRAÇA PRESIDENTE KENNEDY, 111 – CENTRO/ MONÇÃO-MA.

**EDITAL DE INTIMAÇÃO**

O Washington José Serra Filho, Oficial do Oficio do Registro de Imóveis, da comarca de MONÇÃO-MA, Segundo as atribuições conferidas pelo artigo 26 da Lei 9.514/97, bem como pela Credora do contrato de financiamento imobiliário nº 258.120.478, Banco do Brasil S.A garantido por Alienação Fiduciária, firmado em 17/08/2016, registrado sob o nº. R2/R3, da matrícula nº. 2441, deste cartório, referente ao imóvel situado RUA PRESIDENTE VARGAS, Nº 05, LOTE 05, BAIRRO: CENTRO/MONÇÃO-MA, pelo presente intima o (a) Sr (a). **LUIS FERNANDO JANSEN COELHO**, brasileiro (a), solteiro (a), trabalhador informal (a), portador (a) da carteira de identidade RG **nº 043.578.532.011-0**, inscrito (a) no CPF sob **nº 609.628.163-02**, que figuram como devedor no referido contrato, para que o mesmo de cumprimento às suas obrigações contratuais cujo valor destes encargos, sujeito à atualização monetária, aos juros de mora até a data do efetivo pagamento e as despesas de cobrança, somando-se, também, os encargos que vencerem no prazo desta intimação. A presente intimação é feita por Edital, nos termos do § 4º. do citado artigo 26, em virtude do (a) intimado (a), Sr (a). LUIS FERNANDO JANSEN COELHO, brasileiro (a), solteiro (a), trabalhador informal (a), portador (a) da carteira de identidade RG nº 043.578.532.011-0, inscrito (a) no CPF sob nº 609.628.163-02, não terem sido localizados pelo Registro de Imóveis, que não conseguiu entregar – lhe a Carta notificação, registrada naquele Ofício. Assim fica INTIMADO (A) o (a) Sr (a) LUIS FERNANDO JANSEN COELHO, brasileiro (a), solteiro (a), trabalhador informal (a), portador (a) da carteira de identidade RG nº 043.578.532.011-0, inscrito (a) no CPF sob nº 609.628.163-02, para que dirija a este Cartório do Oficio do Registro de Imóveis, situado na (o) PRAÇA PRESIDENTE KENNEDY, 111 – CENTRO/MONÇÃO-MA, onde deverá efetuar a purga do débito acima discriminado, no prazo improrrogável de 15 (QUINZE) dias, contados a partir do 3º Publicação do presente edital, ficando cientificado que o não cumprimento da referida obrigação no prazo estipulado garante o direito de consolidação da propriedade do imóvel em favor do credor fiduciária BANCO DO BRASIL S.A, nos termos do § 7º do artigo 26 da Lei 9.514/97. Dado e passado nesta cidade de MONÇÃO-MA e, aos 24 de maio de 2018. Washington José Serra Filho, Oficial do Oficio do Registro de Imóveis.

OFICIO DO REGISTRO DE IMÓVEIS
COMARCA DE MONÇÃO - MA
PRAÇA PRESIDENTE KENNEDY, 111 – CENTRO/ MONÇÃO – MA.

EDITAL DE INTIMAÇÃO

O Washington José Serra Filho, Oficial do Oficio do Registro de Imóveis, da comarca de MONÇÃO – MA. Segundo as atribuições conferidas pelo artigo 26 da Lei 9.514/97, bem como pela Credora do contrato de financiamento imobiliário nº 061.307.849, Banco do Brasil S.A garantido por Alienação Fiduciária, firmado em 05/02/2015, registrado sob o nº. R2/R3, da matricula nº. 2295, deste cartório, referente ao imóvel situado na RUA ANTONILSON COELHO COSTA, LOTE 08, QUADRA 03, CASA - BAIRRO: NOVA MONÇÃO/ MONÇÃO – MA, pelo presente intima o (a) Sr (a). **GLEDSON RAYAN SILVA FURTADO**, brasileiro (a), solteiro (a), vendedor (a), portador (a) da carteira de identidade RG **nº 204296120022GEJPC/MA**, inscrito (a) no CPF sob **nº 037.772.413-00**, que figuram como devedor no referido contrato, para que o mesmo de cumprimento à suas obrigações contratuais cujo valor destes encargos, sujeito à atualização monetária, aos juros de mora até a data do efetivo pagamento e as despesas de cobrança, somando - se, também, os encargos que vencerem no prazo desta intimação. A presente intimação é feita por Edital, nos termos do § 4º. do citado artigo 26, em virtude do (a) intimado (a), Sr (a). GLEDSON RAYAN SILVA FURTADO, brasileiro (a), solteiro (a), vendedor (a), portador (a) da carteira de identidade RG nº 204296120022GEJPC/MA, inscrito (a) no CPF sob nº 037.772.413-00, não terem sido localizados pelo Registro de Imóveis, que não conseguiu entregar – lhe a Carta notificação, registrada naquele Ofício. Assim fica INTIMADO (A) o (a) Sr (a) GLEDSON RAYAN SILVA FURTADO, brasileiro (a), solteiro (a), vendedor (a), portador (a) da carteira de identidade RG nº 204296120022GEJPC/MA, inscrito (a) no CPF sob nº 037.772.413-00, para que dirija a este Cartório do Oficio do Registro de Imóveis, situado na (o) PRAÇA PRESIDENTE KENNEDY, 111 – CENTRO/ MONÇÃO – MA., onde deverá efetuar a purga do debito acima discriminado, no prazo improrrogável de 15 (QUINZE) dias, contados a partir do 3º Publicação do presente edital, ficando cientificado que o não cumprimento da referida obrigação no prazo estipulado garante o direito de consolidação da propriedade do imóvel em favor do credor fiduciária BANCO DO BRASIL S.A, nos termos do § 7º do artigo 26 da Lei 9.514/97. Dado e passado nesta cidade de MONÇAO - MA e, aos 24 de maio de 2018. Washington José Serra Filho, Oficial do Oficio do Registro de Imóveis.

OFICIO DO REGISTRO DE IMÓVEIS
COMARCA DE MONÇÃO - MA
PRAÇA PRESIDENTE KENNEDY, 111 – CENTRO/ MONÇÃO – MA.

EDITAL DE INTIMAÇÃO

O Washington José Serra Filho, Oficial do Oficio do Registro de Imóveis, da comarca de MONÇÃO – MA. Segundo as atribuições conferidas pelo artigo 26 da Lei 9.514/97, bem como pela Credora do contrato de financiamento imobiliário nº 061.308.198, Banco do Brasil S.A garantido por Alienação Fiduciária, firmado em 17/09/2015, registrado sob o nº. R2/R3, da matricula nº. 2430, deste cartório, referente ao imóvel situado na RUA PRESIDENTE VARGAS, Nº 01, BAIRRO CENTRO, MONÇÃO - MA, pelo presente intima o (a) Sr (a). **IANKA VALERIA RAMOS CARDOSO**, brasileiro (a), solteiro (a), vendedor (a), portador (a) da carteira de identidade RG **nº 0465353520125SESP-MA**, inscrito (a) no CPF sob **nº 612.467.893-45**, que figuram como devedor no referido contrato, para que o mesmo de cumprimento à suas obrigações contratuais cujo valor destes encargos, sujeito à atualização monetária, aos juros de mora até a data do efetivo pagamento e as despesas de cobrança, somando - se, também, os encargos que vencerem no prazo desta intimação. A presente intimação é feita por Edital, nos termos do § 4º. do citado artigo 26, em virtude do (a) intimado (a), Sr (a). ). IANKA VALERIA RAMOS CARDOSO, brasileiro (a), solteiro (a), vendedor (a), portador (a) da carteira de identidade RG nº 0465353520125SESP-MA, inscrito (a) no CPF sob nº 612.467.893-45, não terem sido localizados pelo Registro de Imóveis, que não conseguiu entregar – lhe a Carta notificação, registrada naquele Ofício. Assim fica INTIMADO (A) o (a) Sr (a). IANKA VALERIA RAMOS CARDOSO, brasileiro (a), solteiro (a), vendedor (a), portador (a) da carteira de identidade RG nº 0465353520125SESP-MA, inscrito (a) no CPF sob nº 612.467.893-45, para que dirija a este Cartório do Oficio do Registro de Imóveis, situado na (o) PRAÇA PRESIDENTE KENNEDY, 111 – CENTRO/ MONÇÃO – MA., onde deverá efetuar a purga do debito acima discriminado, no prazo improrrogável de 15 (QUINZE) dias, contados a partir do 3º Publicação do presente edital, ficando cientificado que o não cumprimento da referida obrigação no prazo estipulado garante o direito de consolidação da propriedade do imóvel em favor do credor fiduciária BANCO DO BRASIL S.A, nos termos do § 7º do artigo 26 da Lei 9.514/97. Dado e passado nesta cidade de MONÇAO - MA e, aos 24 de maio de 2018. Washington José Serra Filho, Oficial do Oficio do Registro de Imóveis.

KARLOS GEROMY/OIMP/D.APRESS

Jogadores rubro-negros estão preparados para o jogo de amanhã, que poderá garantir a participação da equipe em mais uma etapa da Série D

# Moto mantém time **vencedor**

Satisfeito com o rendimento da equipe que venceu o Fluminense em Feira de Santana-BA, técnico Luís Miguel diz que só fará alteração se surgirem problemas de última hora

NERES PINTO

O técnico Luís Miguel poderá até fazer alguma mudança no time do Moto que deverá entrar em campo no próximo domingo, contra o Fluminense de Feira de Santana-BA, mas a tendência é manter a mesma formação que começou a partida anterior. O treinador motense gostou do rendimento de todos os setores, e como a equipe vai precisar de apenas um empate para garantir a classificação, não há motivos para alterações. No entanto, no jogo disputado na casa do adversário, o time que iniciou a partida em momento algum havia sido divulgado para a imprensa. Ou seja, mudança amanhã, só se houver algum motivo de última hora.

"Se não ocorrer algum problema, tipo lesão, vou repetir o mesmo time. Estamos fazendo os últimos ajustes e esperamos garantir a classificação", comentou Miguel.

Se não mexer no time, Luís Miguel deverá mandar a campo Rodrigo Ramos; Diego Renan, Ramon, Wanderson e Chico Bala; Rafael Santos, Victor Salvador, Doda e Everlan; Márcio Diogo e Ricardo Maranhão. Ontem à tarde o time voltou a treinar, desta vez, no local do jogo, o Estádio Castelão.

### Ingressos

Hoje, prossegue a venda de ingressos nos postos autorizados. Apenas o setor 1 e as cadeiras cobertas estarão liberadas aos preços de R$ 20 e R$ 50. Os locais onde os bilhetes estarão disponibilizados são os mesmos onde se encontravam nos jogos anteriores. Até amanhã, nas lojas Luiza Variedades (Centro), Comercial Belo (Bom Milagre), Box do Cláudio (Mercado Central), Box do Lourinho (Feira da Praia Grande), sede do Sócio-Torcedor (Palácio dos Esportes, no Centro), das 14h às 18h, lojas O Torcedor nos shoppings da Ilha e Rio Anil, e nas lojas Marcelo Surf nos bairros João Paulo, Cohab, São Cristóvão e Cidade Operária. No sábado, a venda será no Estádio Nhozinho Santos e no domingo apenas no Castelão, com início às 9h. A diretoria, que autorizou a confecção de dez mil ingressos, alerta que a meia-entrada só será vendida diretamente às pessoas que têm direito ao benefício, desde que exibindo os documentos.

MUDA

## Sampaio tem dúvida no ataque

O time do Sampaio Corrêa que vai enfrentar o Oeste-SP, amanhã, às 16h30, no Castelão, pela Série D do Campeonato Brasileiro, está praticamente definido. Apenas uma dúvida tinha o técnico Roberto Fonseca até momentos antes do treino de ontem.

Como o ataque ainda está desentrosado e perdendo várias oportunidades de gol, é possível que um dos jogadores que atuaram contra o Avaí neste setor seja sacado. O mais visado pela torcida é Carlão, jogador que veio para São Luís como sendo o "homem-gol" e que até o momento fez apenas um, na cobrança de uma penalidade máxima. Não haverá mudanças na defesa, mas no meio de campo Wellington Rato está bastante cotado a ocupar uma das vagas.

Enquanto isso, o meia João Paulo deverá continuar afastado devido a uma lesão no músculo da perna direita. Seu retorno aos treinos está previsto para a próxima semana. O atacante Alvinho é outro que segue se recuperando de uma contusão desde o jogo contra o Brasil de Pelotas-RS.

### VALORES

**Setor 1:** R$ 20 inteira/ou R$ 10 + 1kg de alimento (preferência feijão)
**Setor 2:** R$ 20 inteira/ou R$ 10 + 1kg de alimento (preferência feijão)
**Setor 3:** R$ 30 inteira/ou R$15 (meia)
**Setor 4:** R$ 40 inteira/ou R$ 20 (meia)
**Setor 5:** 30 reais inteira/ou R$ 15 (meia)
**Cadeira Coberta:** 50 reais inteira/ou 25 (meia)

### Ingressos

Os ingressos já estão à venda nos seguintes pontos: Lojas O Torcedor – Shopping da Ilha; Shopping Rio Anil; Loja Degraus ( Rua Grande); Lojas Universo Tricolor (Turu) e nos estádios Castelão e Nhozinho Santos.

LESIONADO

## Fred é mais um problema na Seleção Brasileira

Renato Augusto não corre risco de ser cortado da Copa do Mundo. Foi esse o diagnóstico passado pelo médico da Seleção Brasileira Rodrigo Lasmar em entrevista coletiva, ontem, em Londres, onde o Brasil se prepara para o Mundial. Renato chegou a ter sua situação em risco por ter ficado seis dias fora dos treinos por conta de uma inflamação no joelho esquerdo. Já a situação do volante Fred é mais preocupante. Ele deixou o treino ontem mancando após ser atingido por um carrinho de Casemiro e machucou o tornozelo direito. A região ficou muito inchada e o jogador precisará ser reavaliado nesta sexta para saber quais serão os próximos passos. "Levou um trauma no tornozelo direito, iniciou trabalho de avaliação, ainda estava com local muito dolorido. É precoce fazer ainda qualquer análise, temos de aguardar, as próximas 24 horas são fundamentais", explicou.

Outro jogador que mobiliza o departamento médico é o atacante Douglas Costa. Ele ainda está em recuperação de uma lesão na coxa esquerda. Rodrigo também tranquilizou sobre a situação do jogador.

A Seleção faz no próximo domingo contra a Áustria em Viena o último amistoso antes da estreia na Copa do Mundo contra a Suíça no dia 17.

HOMENAGEM

## Começa entrega dos kits para Corrida Vale

Os kits da Corrida Vale, que será realizada no próximo domingo (10), estão sendo entregues até amanhã, na loja Porto Fit (São Marcos Center), na Avenida dos Holandeses. Este ano, a corrida será realizada na área operacional da Vale em São Luís para homenagear os dez anos do Parque Botânico Vale.

Para receber o kit, os atletas inscritos devem apresentar o comprovante de inscrição e documento oficial com foto. O kit é composto por camisa Dry, número de peito para identificar os corredores e chip eletrônico, que será utilizado para registrar o tempo de realização da prova de cada corredor. Para acessar o local da prova, é obrigatório o uso do chip e da camisa.

A Corrida Vale será realizada pela primeira vez na área operacional da empresa, com acesso pela portaria do Anjo da Guarda, na Avenida dos Portugueses. Cerca de três mil pessoas devem participar da prova que contempla três percursos: 5 km, 10,5 km e 21,1 Km (meia-maratona).

A concentração dos corredores iniciará às 5h30. Todos os percursos devem ser encerrados no prazo de três horas.

*Separamos algumas opções de restaurantes para você aproveitar o Dia dos Namorados em São Luís*

# O ROTEIRO do amor

*Um menu variado para degustar ótimos pratos e apreciar um excelente vinho em uma data especial. Os restaurantes de São Luís já se organizam para o dia 12 e prometem aquecer os corações apaixonados*

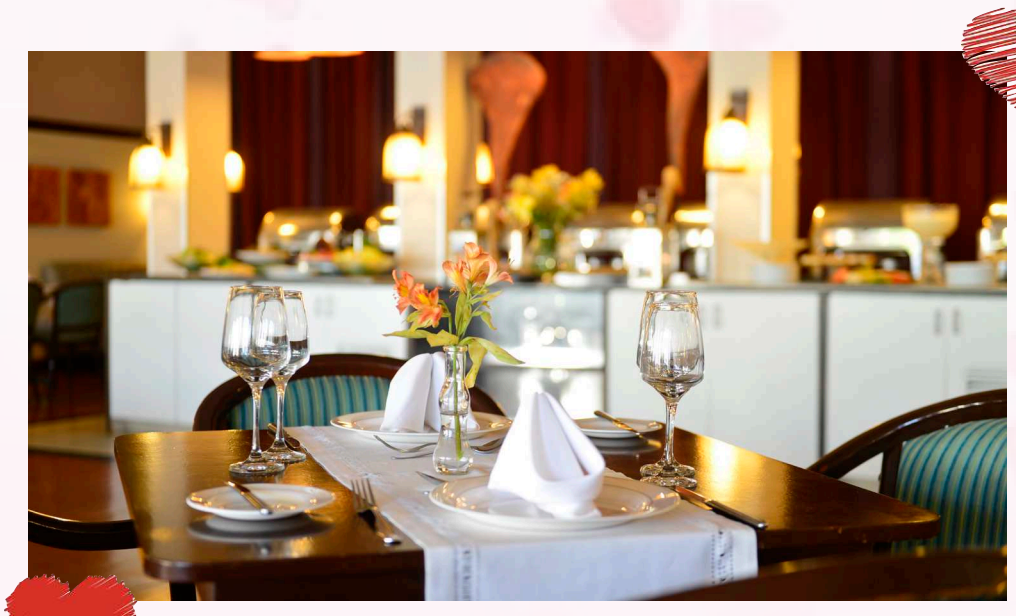

## BLUE TREE TOWERS SÃO LUÍS

O hotel vai oferecer um jantar com menu exclusivo e noite ao som de piano. O menu especial contempla entrada, prato principal e sobremesa. Quanto: R$ 109,00 por pessoa. **Reservas pelo telefone (98)2106-0505.**

## SLZ LAGOA HOTEL

Outro hotel também se organiza para receber os apaixonados. O SLZ Lagoa Hotel, localizado no Renascença, montou um menu a partir de R$ 120, valor casal incluindo também música ao vivo. Entre os pratos que serão servidos, o filé de peixe com crosta de castanha promete ser o mais desejado. **Reservas através do número (98) 4009-2222.**

## CASA7

O Restaurante CASA7 oferece ao casal entre as opções do seu menu uma pescada ao creme azedo e cuscuz marroquino com camarões que promete ser o grande destaque do jantar. O menu conta com entrada, prato principal e sobremesa. Custa apenas R$ 150, por pessoa.

As bebidas não estão inclusas e a reserva pode ser feita pelo **telefone (98) 3877- 9001.**

O Fettuccini ao Molho de 4 Queijos e Camarão do Mokai é para despertar qualquer paixão

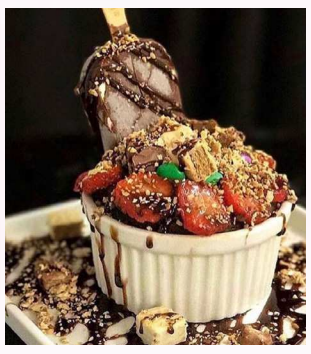

Não tem nada mais romântico que dividir uma sobremesa à base de sorvete e morangos como essa do Mokai.

## MOKAI LOUNGE BAR

O point da galera descolada e adepta dos menus saudáveis e drinks exclusivos pode se programar para conhecer o Mokai Lounge Bar, na Avenida dos Holandeses. Além do amplo menu da casa, que vai de hambúrgueres gourmets a temakis e sashimis, haverá opções de pratos especiais para jantar. E para dar aquele clima de muito romantismo aos casais, haverá show ao vivo do cantor William Freire. **Reservas pelo fone (98) 99104-1515.**

Pudim do Barroso, o mais tradicional do restaurante, que estará presente no menu

## BIANA BISTRÔ

Quem também se programa para data é o restaurante Biana Bistrô, localizado na Avenida Litorânea. O menu oferece pratos especiais para entrada, principal e sobremesa. Entre os destaques, o Amour D´Lagouste, que é uma lagostim grelhada servida com fetuccine de pupunha ao bisk de camarão. A casa abre às 19h e funcionará com reservas através do **telefone (98) 9 8194-6357.**

## VILLA REALE BUFFET

O Villa Reale se organiza também para comemorar essa data especial. Em sua unidade, na Avenida dos Holandeses, será possível fechar um menu para o casal por R$ 190. Inclusos no cardápio a entrada, prato principal, sobremesa e bebidas como cerveja Eisenbahn, água, suco e refrigerante. Haverá ainda quatro tipos de salada, filé mignon ao molho Chandornay, camarões das vertentes, bacahau à Carmelita, Rondelli Napolitano, massa pene ao molho de camarão com acompanhamento e quatro tipos de sobremesa. Reservas: (98) 33038007 / 32269292.

# *Cuxá maranhense faz bonito em evento no Rio de Janeiro*

Luciano Rosa, no detalhe o cuxá

Luciano Rosa preparando os pratos

## O chef Luciano Rosa assinou o cardápio do jantar com a iguaria típica do Maranhão

A diversidade da culinária maranhense marcou presença na primeira edição do Santander Delícias do Brasil, que aconteceu no fim do mês de maio e reuniu, no Jockey Club Brasileiro, na capital carioca, renomados chefs nacionais em um evento que tinha como propósito valorizar a cultura do Brasil através dos seus sabores. Luciano Rosa, chef executivo do Grupo Mateus, assinou a entrada do jantar de abertura do evento. Os convidados saborearam a costelinha de tambaqui empanado no coco, com pirão de cuxá e chips de batata doce.

Durante o evento, Luciano Rosa apresentou ainda o nosso tradicional arroz de cuxá. "É uma honra ter representado o Maranhão em um evento dessa magnitude, com chefs de todos os cantos do Brasil e não perdi a oportunidade de apresentar o nosso cuxá, que é uma iguaria digna de ser apreciada e conhecida por todos", justificou o chef, que fez a aposta certa, já que a ideia do evento é justamente conhecer o Brasil através de suas origens e temperos, marcado por uma culinária tão diversa quanto o seu povo.

A gastronomia do Maranhão é uma verdadeira profusão de culturas, com ingredientes inspirados nos temperos da cultura europeia, indígena e africana. É com essa mistura que os pratos típicos do Estado conquistam nativos e visitantes. "O Luciano representou bem o estado, usando os ingredientes mais utilizados na culinária local como pescados e o cuxá, que não pode faltar na cozinha do maranhense, tudo dentro da proposta do evento", destacou o chef pernambucano César Santos, curador do evento.

Luciano Rosa e equipe no Santander

Chef Luciano no Santander

Cesar Santos observa Luciano Rosa

Flávia Quaresma com Luciano Rosa

Luciano Rosa e Cesar Santos

## Cuxá no São João

Se essas delícias fazem sucesso no dia a dia dos maranhenses, no período junino então, é quase uma obrigação comer uma torta de camarão seco com arroz de cuxá. E a "penitência" não é difícil de ser cumprida, afinal, elas combinam com o clima de festa que toma conta da cidade no mês dos santos festeiros, quando São Luís se transforma em um imenso e colorido arraial. E foi essa magia envolvente do sabor exótico, que carrega toda a pluralidade da cultura maranhense, que o chef Luciano Rosa apresentou ao resto do país no evento. "Foi um dos pratos que mais se destacou no evento, pelo lado exótico dos produtos com um sabor diferente de tudo que eles estão acostumados", comemorou Luciano.

# NM

**Nedilson** Machado
nm@oimparcial.com.br

FOTOS: DIVULGAÇÃO

**Emoldurando a mãe Clara, as irmãs empreendedoras Lia, Ticiana e Lara Moreira, que inauguram hoje, às 18h, na Galeria Appiane, na Holandeses, o projeto inovador Villa Shoes e Luxo Natural**

## Flores, arte e sapatos

Com um coquetel, hoje, às 18h, na Galeria Appiani, na Avenida dos Holandeses, a irmãs Lara, Ticiana, Lia e Rafaela Moreira inauguram um projeto inovador. Reconhecidas pelo tino empreendedor e já acumulando cases de sucesso em franquias como Carmen Steffens, Melissa e Scala, elas abrem a Villa Shoes e Luxo Natural. A ideia é, junto à badalada Villa, criar um complexo onde a compra vira uma experiência compensadora.

## Entendem do mercado

As roupas, acessórios e beach wear, com curadoria das irmãs, ganham uma multimarcas de sapatos comandada por quem entende do assunto - e mercado, há mais de 17 anos. No complexo, destaque também para uma floricultura inventiva, com arranjos, embalagens da esperada marca de flores que faz sucesso no Brasil.

## Transparência

Acontece hoje em todas as capitais do país a visita de parlamentares e representantes de órgãos fiscalizadores às unidades educacionais e de tecnologia em funcionamento do Sesi e Senai. Em São Luís, a visita será no Centro de Educação Profissional e Tecnológica do Senai – Raimundo Franco Teixeira, no Monte Castelo, às 8h30.

**Fabio Gentil comemorou 500 dias de governo à frente da Prefeitura de Caxias com um grande encontro no Ginásio João Castelo. Com sua gestão muito bem avaliada pela população, com investimentos na educação, na saúde e na melhoria da infraestrutura da cidade, o prefeito tem investido no turismo como fonte de desenvolvimento da Princesa do Sertão. Na foto acima, Fabio é visto na companhia dos administradores de dois dos pontos turísticos mais visitados da cidade, o Mirante da Balaiada e o Balneário Veneza, Fernando Santos, secretário de Turismo, e Antonione Santos, respectivamente. Na foto ao lado, o vice-prefeito Paulo Marinho Jr, ladeado pelo secretário de Obras, Murilo Novais, e pelo diretor Saae/Caxias, o engenheiro Arnaldo de Arruda Oliveira.**

## Passeio musical

Três horas de música ao vivo com a Banda Mix In Brazil é o que propõe o "Arraial Marítimo" que acontece a partir das 15h deste sábado na orla de São Luís, com segurança total para crianças, jovens, adultos e idosos. O passeio náutico sairá da Ponta d'Áreia (por trás do Iate Clube), partindo em direção às pontes José Sarney e Bandeira Tribuzzi, adentrando os manguezais, nos canais do Rio Anil, retornando em direção à Avenida Beira-Mar .

## É pra curtir

**Cinco** oficinas serão oferecidas durante o Guarnicê Festival de Cinema, que será aberto neste sábado, 9. Elas acontecem no período de 11 a 15, das 8h às 12h, no Palacete Gentil Braga.

**Além** das oficinas, também será realizado o workshop sobre Programação de Mostras Não Comerciais e Cineclubismo, com Roberval Duarte, que acontecerá de 13 a 15 deste mês, das 9h às 12h.

**O defensor** público Alberto Pessoa Bastos foi empossado ontem à tarde pelo governador Flávio Dino no cargo de defensor-geral do Estado para o biênio 2018/2020.

**Na mesma** cerimônia, tomaram posse nos cargos de subdefensor-geral e de corregedor-geral da Defensoria Pública do Estado (DPE/MA) os defensores públicos Gabriel Santana Furtado Soares e José Augusto Gabina de Oliveira, respectivamente.

# São Luís em alerta para surto de dengue, zika e chikungunya

### Dados do Ministério da Saúde mostram que São Luís e outras 15 capitais têm presença de Aedes aegypti em nível que exige atenção

Mais de mil municípios brasileiros apresentam alta infestação do mosquito Aedes aegypti, transmissor da dengue, zika e chikungunya. Segundo dados do Ministério da Saúde, 1.153 cidades (22% do território nacional) têm índice de infestação predial (IIP) acima de 4%, o que representa risco de surto das três doenças.

O Levantamento Rápido de Índices de Infestação pelo Aedes aegypti (LIRAa), divulgado ontem, indica ainda alerta para surto em outros 2.069 municípios, sendo 16 deles capitais, incluindo São Luís. Nesses locais, o IPP fica entre 1% e 3,9%.

Os dados são um alerta para a necessidade de intensificar as ações de combate ao mosquito. "Com base nas informações coletadas, o gestor pode identificar os bairros onde estão concentrados os focos de reprodução do mosquito, bem como o tipo de criadouro predominante. O objetivo é que, com a realização do levantamento, os municípios tenham melhores condições de fazer o planejamento das ações de combate e controle do mosquito", explica o Ministério da Saúde, em nota.

O índice de infestação predial (IIP) com taxas inferiores a 1% é considerado satisfatório. De 1% a 3,9%, há situação de alerta.

## Capitais em alerta

Dezesseis capitais estão em alerta: Rio de Janeiro, Fortaleza, Porto Velho, Palmas, Maceió, Salvador, Teresina, Recife, Brasília, Vitória, São Luís, Belém, Macapá, Manaus, Natal e Goiânia. Apenas três capitais estão com índice satisfatório: São Paulo, João Pessoa e Aracaju. Duas capitais estão em risco: Cuiabá e Rio Branco. As capitais Boa Vista, Belo Horizonte, Curitiba, Florianópolis e Campo Grande não enviaram informações ao Ministério da Saúde. Em 2018, a previsão do governo federal é que o orçamento de vigilância em saúde para os estados chegue a R$ 1,9 bilhão. Este recurso é destinado à vigilância das doenças transmissíveis, entre elas dengue, zika e chikungunya. O recurso é repassado mensalmente a estados e municípios. Até 21 de abril, foram notificados 101.863 casos de dengue e 40 mortes em todo o país. Ocorreram ainda 29.675 adoecimentos por chikungunya e quatro óbitos. A zika infectou 2.985 pessoas, sendo que uma morreu.

## Prefeitura trabalha para reduzir focos

Campanha de combate ao mosquito Aedes aegypti, colocada em prática pela Prefeitura de São Luís, mostra sua eficácia com a erradicação de focos e criadouros, o controle da infestação nos bairros e com as ações educativas desenvolvidas nas comunidades. O trabalho é permanente e ganhou reforço no período de chuva com grande ações já realizadas nos bairros do Vinhais, Planalto Vinhais I e II e Vila Menino Jesus de Praga. Como resultado do trabalho, que segue orientação do prefeito Edivaldo, São Luís registrou, nos primeiros quatro meses deste ano, uma redução de aproximadamente 60% no número de casos de dengue notificados no município, em relação ao mesmo período do ano passado.

Nos bairros visitados, os agentes de saúde realizam visitas aos imóveis e inspeção de pontos estratégicos como borracharia, ferro velho. Ainda ações como a aplicação de larvicidas; atividades de recolhimento de bagulho volumosos – materiais inservíveis não recolhido pela coleta diária; e recolhimento de pneus. Foram visitadas quase 300 mil moradias e quase quatro mil estabelecimentos diversos inspecionados, durante as atividades nos bairros do Vinhais, Planalto Vinhais I e II e Vila Menino Jesus de Praga.

## CAMPANHA

O combate ao mosquito Aedes aegypti será intensificado com a terceira etapa da operação realizada pela Prefeitura de São Luís. O mosquito transmite a dengue, chikungunya, zika e febre amarela. A campanha, de 11 a 16 de junho, integra diversas secretarias com ações nos bairros Cohafuma, Vinhais e Recanto Vinhais. Entre as atividades, estão visitas às residências, distribuição de material informativo, nebulização com carro fumacê e recolhimento de bagulho volumosos.

LEILÃO VIPDIRETO | 41 3197-0597 | relacionamento@vipdireto.com

VICENTE DE PAULO ALBUQUERQUE COSTA FILHO, leiloeiro público oficial, matriculado na JUCEMA 12/1996, torna público que realizará leilão on-line de veículos dia 11/06/2018 às 18 horas, através do endereço eletrônico www.vipdireto.com. O presente Leilão tem por objeto a alienação pública pela maior oferta alcançada de veículos particulares pertencentes a pessoas físicas ou jurídicas, devidamente qualificadas e identificadas nos TERMOS DE AUTORIZAÇÃO DE LEILÃO previamente assinados e anexos a este Edital Público de Leilão Oficial. O Edital completo está à disposição dos interessados no website do leiloeiro www.vipdireto.com. Maiores informações poderão ser obtidas pelo E-mail relacionamento@vipdireto.com ou (41) 3197-0597 ou acesse **www.vipdireto.com.br.**

PREFEITURA MUNICIPAL DE BENEDITO LEITE
ESTADO DO MARANHÃO
CNPJ Nº 06.096.218/0001-78

**AVISO DE LICITAÇÃO**. O Município de Benedito Leite(MA), por meio da Comissão Permanente de Licitação – CPL, torna público aos interessados que, com base na Lei nº 10.520/02, Decreto Municipal nº 009/2017 aplicando-se também os procedimentos determinados pela Lei Complementar nº 123/2006, alterada pela Lei Complementar 147/2014 e subsidiariamente a Lei nº 8.666/93 e suas alterações posteriores, fará realizar às **14h00 (catorze horas) do dia 26 de junho de 2018, licitação na modalidade PREGÃO PRESENCIAL nº 013/2018 - SRP**, do tipo **menor preço por item**, tendo por **OBJETO**: Registro de Preços para eventual e futura contratação de empresa para fornecimento parcelado de combustíveis e óleos lubrificantes, para abastecimento e manutenção da frota de veículos e maquinários pesados, em atendimento as necessidades de todas as unidades da Prefeitura Municipal de Benedito Leite/MA. **LOCAL** - Sala da Comissão Permanente de Licitação, sito à Rua 07 de Setembro, 03, Centro, Benedito Leite/MA. **OBTENÇÃO DO EDITAL**: O Edital e seus anexos estão à disposição dos interessados nos dias de expediente das 08h00min às 12h00min, na Comissão Permanente de Licitação - CPL, situada na sede da Prefeitura Municipal, à Rua 07 de Setembro, 03, Centro, Benedito Leite/MA, bem como no site da Prefeitura Municipal: www.beneditoleite.ma.gov.br, onde poderão ser consultados e obtidos gratuitamente. Informações adicionais no endereço acima ou através do fone: (89) 3544-7075 ou e-mail: cplb.leite@gmail.com. Benedito Leite/MA, 07 de junho de 2018. Ramon Carvalho de Barros – Prefeito Municipal.

**ESTADO DO MARANHÃO**
**UNIVERSIDADE ESTADUAL DO MARANHÃO – UEMA**

**AVISO DE LICITAÇÃO**
**PREGÃO PRESENCIAL**

**A COMISSÃO SETORIAL PERMANENTE DE LICITAÇÃO – CSL/UEMA** informa, através de sua Pregoeira, na forma da **Lei Federal nº 8.666/93 e Lei Federal 10.520/02,** que realizará **na sala Prof. Nivaldo Vilar de Albuquerque, localizada no prédio das Pró-Reitorias -** situado na Cidade Universitária Paulo VI, s/n, Tirirical, nesta Capital, licitação na modalidade PREGÃO PRESENCIAL, do tipo **MENOR PREÇO,** de interesse **da UNIVERSIDADE ESTADUAL DO MARANHÃO – UEMA,** conforme a seguir discriminado:

| DATA | HORA | PROCESSO | |
|---|---|---|---|
| 22.06.2018 | 14hs00 | Nº 0009551/18 | Pregão Presencial nº **015/18** |
| **Objeto: Contratação de empresa especializada para serviços de agenciamento de passagens aéreas nacionais – Convênio nº 843502/17 – CAPES/UEMA.** | | | |

Informa ainda que os editais e seus anexos estarão disponíveis aos interessados no site da Universidade Estadual do Maranhão, www.licitacoes.uema.br, onde poderão ser consultados e adquiridos gratuitamente. Esclarecimentos adicionais no mesmo endereço e pelo telefone (98) 2016-8114.

São Luís, 05 de junho de 2018.
**Maria dos Remédios dos Santos Marques**
**Presidente da Comissão Setorial de Licitação da UEMA**

**ESTADO DO MARANHÃO**
**SECRETARIA DE ESTADO DA SEGURANÇA PÚBLICA**
**COMISSÃO SETORIAL DE LICITAÇÃO**

**AVISO DE LICITAÇÃO**
**PREGÃO PRESENCIAL Nº. 18/2018-SSP**

A **Secretaria de Estado da Segurança Pública – SSP**, através de seu (sua) Pregoeiro (a) e Equipe de Apoio, torna público para conhecimento dos interessados que realizará licitação na modalidade **Pregão Presencial nº 18/2018 – SSP/MA,** do tipo **Menor Preço Por Item** decorrente do Processo Administrativo nº 0109313/2018-SSP/MA, cujo objeto é **contratação de empresa para fornecimento de materiais de consumo tipo: Materiais de Expediente e Cadeados para as Unidades Administrativas e Policiais da Secretaria de Segurança Pública – SSP/MA, no dia 21 de junho de 2018 às 09:00 horas,** no auditório da CSL na Av. dos Franceses, s/n Vila Palmeira - São Luís/MA, na forma da Lei nº 10.520/2002 e Decreto Estadual n° 24.629/2008, aplicando-se os procedimentos determinados pela Lei Complementar nº 123/2006 alterada pela Lei Complementar nº 147/2014, Lei Estadual nº 10.403/2015 e, subsidiariamente, no que couber, a Lei Federal nº 8.666/1993. O edital e seus anexos estão à disposição dos interessados no mesmo endereço de 2ª a 6ª feira, no horário das **13:00 às 18:00 horas** onde poderão ser consultados gratuitamente ou obtidos mediante o recolhimento da importância de R$ 15,00 (quinze) reais, feito, exclusivamente, através do Documento de Arrecadação de Receita Estadual – DARE, emitido "via internet", no site www.sefaz.ma,gov.br, código da receita 206 - FESP. Esse Edital também se encontra à disposição dos interessados na página oficial desta Secretaria no site www.ssp.ma.gov.br. Esclarecimento adicional no endereço supra e pelos telefones (98) 3214-3745 e 3214-3746.

São Luís, 04 de junho de 2018.
**Rosirene Travassos Pinto**
*Pregoeira Oficial – SSP/MA*

**ESTADO DO MARANHÃO**
**SECRETARIA DE ESTADO DA EDUCAÇÃO**
**COMISSÃO DE PROCESSO ADMINISTRATIVO**
**PROCESSO ADMINISTRATIVO DISCIPLINAR Nº 174076/2013**

**CITAÇÃO DE ACUSADO POR EDITAL**
**CITAÇÃO COM PRAZO DE 15 DIAS**

O Presidente da Comissão designada no Processo Administrativo Disciplinar n.º **174076/2013**, por meio da Portaria nº 162, de 02 de março de 2018, do Secretario Adjunto de Assuntos Jurídicos, da Secretaria de Estado da Educação, publicada no Diário Oficial do Estado nº 043, de 06 de março de 2018, faz saber a **ANCELMO RIBEIRO SILVA**, Professor III, matrículas nº 2334431, que estão correndo em seus termos legais, os autos do Processo Administrativo em que o mesmo figura como Arguido, incurso no art. 228, inciso I, da Lei nº. 6107/94, por **crime contra administração pública**.

E, constando dos Autos que o servidor se encontra em lugar incerto e não sabido, fica, pelo presente Edital, citado a comparecer, sob pena de revelia, perante esta Comissão de Processo Administrativo Disciplinar, sediada na Rua Paulo Frontin, nº 368, Monte Castelo, nesta Capital, a fim de apresentar em banca suas testemunhas e, posteriormente, ser interrogado sobre o fato que lhe é imputado no prazo de 15 (quinze) dias, a contar da data de publicação desta. Para ciência do Arguido, conforme preceitua o artigo 246, inciso IV e 256, inciso II, do Código de Processo Civil, é expedido o presente Edital, a ser publicado em jornal de grande circulação.

São Luís, 06 de junho de 2018.
Humberto Mendes Nascimento
Presidente

# CLASSIFICADOS tem Imóveis

Ligue e anuncie: 3212.2042

1 Casas
1.1 VENDER
1.2 ALUGAR
1.3 PASSAR

2 Apartamentos
2.1 VENDER
2.2 ALUGAR
2.3 PASSAR

3 Terrenos
3.1 VENDER
3.2 ALUGAR
3.3 SITIOS

4 Salas Comerciais
4.1 VENDER
4.2 ALUGAR
4.3 PASSAR


## 1.1 Casas VENDER

### ARAÇAGI

BMENDES imóveis

ARAÇAGI - OPORTUNIDADE ÚNICA! Vende exc. Casa em cond. de alto padrão, reformada e ampliada c/ 200 m², 03 stes, 02 vagas de gar., área ampla de lazer c/ churr. (privativo). Vende-se c/ móveis projetados. Não perca tempo! Venha conferir! 3227-3099 / 9973-4073 www.bmendesimoveis.com.br

BMENDES imóveis

Vende exe. casa dup. c/ 180 m², toda no porc. , c/ 4 quartos , sendo 2 suítes, sala p/ 2 amb., lavabo, cozinha ampla, DCE , var. pisc. c/ churras. Coz . de apoio, garagem p/ 3 carros , portão de alum. Aut. Não perca essa oportunidade, 3227-3099 / 9973-4073 www.bmendesimoveis.com.br

IVO LIRA IMÓVEIS

CA000245 – Vende-se exc. casa duplex c/ terraço, 4 qts, 3 wc s/ 2 ste e 2 semi-ste, sala de star e jantar, lavabo, escritório, coa, coz., dce, qntal amplo, garagem p/ 4 carros, 200 mts construída R$ 420.000,00 Tr: (98) 3248-6709 / 99983-2772 / 98223-8422.

Vendo lindo chalé mobiliado, no Araçagy/Praia do Meio, 2 suítes, sala, copa-cozinha, área de serviço, varanda, piscina, quiosque c/ churrasqueira, garagem. Para lazer ou locação por temporada. R$ 220 mil ou a negociar. Tratar (98) 98144.5195

Sebastião imóveis

LOTEAMENTO BOB KENNED - COD [604] - Vende-se uma casa. Valor: 180.000,00. Fone: 3238-3583/99973-9137.

Sebastião imóveis

ARAÇAGI - COD [702] - Vende casa duplex com sala, copa, cozinha, 3 quartos, 3 banheiros, suítes, closet, garagem. Valor: R$ 300.000,00. Fone: 3238-3583/ 99973-9137.

Sebastião imóveis

ARAÇAGI - COD [703] - Vende-se casa com sala, copa, cozinha, 3 quartos, 3 banheiros, suítes, closet, garagem. Valor: R$ 250.000,00. Fone: 3238-3583/ 99973-9137.

Sebastião imóveis

ARAÇAGI III - COD [701] - Vende casa com sala, cozinha, copa, 3 quartos, 1 suíte, quintal, garagem. Valor: R$ 215.000,00. 3238-3583/ 99973-9137.

Sebastião imóveis

ARAÇAGI - COD [700] - Vende-se casa com sala, copa, cozinha 3 quartos, suíte, lavanderia, quintal, closet, terraço, garagem. Valor: R$ 400.000,00. Fone: 3238-3583/ 99973-9137.

### ANIL

IVO LIRA IMÓVEIS

CA000315 – Vende-se exc. casa duplex c/ 4 qts, 3 wc s/ 1 te, sala, copa, coz., área de serviço, qntal amplo c/ lavanderia e 1 vaga de garagem, 164,60mts de área total R$ 190.000,00 Tr: (98) 3248-6709 / 99983-2772 / 98223-8422.

IVO LIRA IMÓVEIS

CA000315 – Vende-se exc. Casa duplex, c/ 3 qts, 2 wc s/ 1 ste, sala, copa, coz., varanda, qntal amplo e garagem p/1 carro R$ 190.000,00 Tr: (98) 3248-6709 / 99983-2772 / 98223-8422.

### ANIL/CANAÃ

IVO LIRA IMÓVEIS

CA00005 Vende-se exc. Casa c/áreas livres, terraço coberto, varanda lateral, sala ampla (star e jantar) , wc social, 2 qts s/ 1 ste, copa, coz., área de serviço, lavanderia, dce e piscina R$ 230.000,00 Tr: (98) 3248-6709 / 99983-2772 / 98223-8422.

Classificados TEM, o lugar certo para vender, comprar, alugar, passar... ou trocar. Anuncie. É só ligar: (98) 3212-2087 ou nos envie e-mail para: classificadostem@gmail.com

### ALTO DO TURU II

Sebastião imóveis

ALTO DO TURU II – COD. [485] - Vende-se casas novas c/ portão de alumínio, garagem para 3 carros, sala, copa, cozinha americana, 1 wc, 1 suíte, 1 semi-suíte, jardim de inverno, caixa d'água e poço artesiano, Valor: R$ 140.000,00. Fone: 3238-3583 / 98119-4495.

### ALEMANHA

IVO LIRA IMÓVEIS

CA000249 Vende-se exc.casa c/terraço,garagem,sala de star, sala de jantar 3 qts s/ 2 stes, coz., e área de serviço, lavanderia, dce e qntal amplo R$ 300.000,00 Tr: (98) 3248-6709 / 99983-2772 / 98223-8422.

Ayrton & Júlio IMÓVEIS

Vendo casa c/2 qrtos, sala, 2 jardins de inverno, wc social, coz., qntal c/ dep. c/ banheiro, deposito, garagem c/terraço. R$ 180 mil Tr: 32356687/ 999712399/ 996064732/ 988168000 www.ayrtonejulioimoveis.com.br.

### CALHAU

IVO LIRA IMÓVEIS

CA000154 Vende-se exc. casa duplex c/ 1100mts, c/ moveis planejados, 3stes,s/1c/ closet, banheira, sala de tv, coz., laanderia, dce, qntal amplo c/ piscina, churrasq.e garagem p/ 10 carros R$ 1.200.000,00 Tr: (98) 3248-6709 / 99983-2772 / 98223-8422

IVO LIRA IMÓVEIS

CA000341 – Vende-se ou aluga-se exc. casa nasc. c/ móveis planej.e 800mts de área total, sla e 3 ambientes, copa, coz., escritório, 4 qts e 4 wc s/ 2 stes, 2 jardim de inverno, qntal amplo c/ coz de apoio, lavanderia, área de serviço, dce, dispensa, depósito, canil, área de lazer completa c/ piscina em decline c/ cascata, bar, banheiro de apoio, garagem p/ 10 carros e poço artesiano R$ 1.200.000,00 Tr: (98) 3248-6709 / 99983-2772 / 98223-8422.

ESCRITORIO ROQUE MACATRÃO

Calhau - Vendo Casa na Rua Gaivotas c/4 stes, sendo 3 ste c/closet, Armários proj. em todos os dormitórios, na cz e bn, Sl em 3 ambientes. Sala de TV, Escritório, AS, área verde, Canil. Tr: (98)3235-5010 2106-3307

### CENTRO

Ayrton & Júlio IMÓVEIS

Vendo ou alugo casa comercial c/7 salas c/ banheiro, copa, coz., recepção c/ wc, jd de inverno e deposito. Aluguel: R$ 5.000,00 Venda: R$ 550.000,00 Tr: 3235-6687 / 3235-6477/ 99971-2399/ 98816-8000, www.ayrtonejulioimoveis.com.br COD: 9598.

Ayrton & Júlio IMÓVEIS

Centro - Vendo ou alugo casa comercial quitada na Rua Custodio Serrão c/ recepção, escritório, jd de inverno, wc social, área de serviço com wc, deposito e coz, Venda: R$ 200.000,00. Aluguel: R$ 1.500,00 Tr.: 3235-6687 / 3235-6477 / 99971-2399 / 99606-4732, www.ayrtonejulioimoveis.com.br COD: 9599.

ESCRITORIO ROQUE MACATRÃO

Vendo exc. casa na Rua da Glória c/01 ste master, 02 stes reversível, lavabo, sala de estar, sala de jantar, cz, DCE e área de lazer. Tr: (98)3235-5010 2106-3307

ESCRITORIO ROQUE MACATRÃO

Centro - Vendo, Casa Morada Inteira, Rua do Sol(Bem Localizada)com 7 stes, sala, lavabo, despensa, copa, cz, lv, AS. Tr: (98)3235-5010 2106-3307.

ESCRITORIO ROQUE MACATRÃO

Vendo, Casa Rua Grande (Oswaldo Cruz)com 8 slas, 5 bn, Próximo Embratel Tr: (98)3235-5010 2106-3307.

Classificados TEM, o lugar certo para vender, comprar, alugar, passar... ou trocar. Anuncie. É só ligar: **(98) 3212-2087**.

ESCRITORIO ROQUE MACATRÃO

Vendo Casa na Rua das hortas c/1 qrto sala cz bn nascente garagem, escritório. Tr: (98)3235-5010 2106-3307.

### CIDADE OPERÁRIA

Sebastião imóveis

CIDADE OPERÁRIA – COD. [673] - Vende-se casa na unidade 203, 2 qts, 1 poço artesiano, sala, coz., garagem, wc social, terraço, portão de alum. Valor: R$ 130.000,00. Fone: 3238-3583 / 9 9973-9137.

Sebastião imóveis

CIDADE OPERÁRIA – COD. [523] Vende-se Casa no Resd. Gov. Luis Rocha, portão em alumínio, garagem p/2carros, sala, copa,coz., 2 qrtos,1 wc social, qntal grande, toda gradeada. Valor: R$ 200.000,00 Fone: 3238-3583/99973-9137.

Sebastião imóveis

CIDADE OPERÁRIA - COD [695] - Vende-se uma casa c/ sala, cozinha, banheiro, 2 quartos,terraço, garagem. Valor: R$ 150.000,00. Fone: 3238-3583/99973-9137.

### COHAMA

Ayrton & Júlio IMÓVEIS

COHAMA - Vendo casa c/3 qrtos s/1 ste, varanda, DCE, coz., área de serviço, gar.p/ 4 carros R$ 350 mil Tr.: 32356687/ 32356477 / 999712399/ 996064732 www.ayrtonejulioimoveis.com.br COD: 9425.

IVO LIRA IMÓVEIS

CA000371- Vende-se exc. casa em cond. Fechado, nascente c/ 3 qts, 2 wc s/ 1 ste, sala, coz., qntal amplo c/ lavanderia, 2 vagas de garagem, área de lazer completa R$ 410.000,00 Tr: (98) 3248-6709 / 99983-2772 / 98223-8422

IVO LIRA IMÓVEIS

CA000182 - Vende-se exc. casa em cond. Fechado c/ móveis planej., c/ 3 qts, 2 wc s/ 1 ste, sala, copa, coz., qntal amplo c/ área de serviço, lavanderia, 2 vagas de garagem, cond. Completo c/ área de lazer R$ 440.000,00 Tr: (98) 3248-6709 / 99983-2772 / 98223-8422.

IVO LIRA IMÓVEIS

CA000359- Vende-se exc. casa nova, duplex em cond. Fechado c/ 180mts de área total, 3 qts e 3 wc s/ 2 stes, sala, copa, coz., qntal amplo c/ dce completo e área de lazer completo, 2 vagas de garagem R$ 379.000,00 Tr: (98) 3248-6709 / 99983-2772 / 98223-8422.

ESCRITORIO ROQUE MACATRÃO

Vendo, Casa Na Av 12, c/1 ste, 1 qto, sl, copa, cz, vga p/2 carros e 1 moto. Tr: (98)3235-5010 2106-3307

ALFA IMÓVEIS

COHAMA – Vende ou Aluga casa na cohama 3 quartos, ALFA IMÓVEIS. 98862-1821 / 98180-8018.

### COHAB

IVO LIRA IMÓVEIS

CA000320 - Vende-se exc. casa na cohab c/ 250mts, 3 qts, 3 wc s/ 1 ste, sala, copa, coz., 2 vags de garagem R$ 260.000,00 Tr: (98) 3248-6709 / 99983-2772 / 98223-8422.

### COHAB ANIL III

IVO LIRA IMÓVEIS

CA000266 - Vende-se exc. casa c/ 4 qts, 3 wc s/ 1 ste, sala, copa, coz., qntal amplo, garagem 2, 200mts R$ 230.000,00 Tr: (98) 3248-6709 / 99983-2772 / 98223-8422.

Sebastião imóveis

COHAB ANIL III - COD [618] - Vende-se uma casa com 430.40 m² c/ sala, copa, cozinha, 4 quartos, banheiro, dep. de empregada, terraço, garagem. Valor: R$ 160.000,00. Fone: 3238-3583/99973-9137.

### COHAJAP

IVO LIRA IMÓVEIS

CA000158 - Vende-se exc. casa em cond. c/3qts. 2 wc s/ 1 ste e semi ste, 2 vagas de garagem, dce, wc social, sala, co., cond.c/ área de lazer completa R$ 420.000,00 Tr: (98) 3248-6709 / 99983-2772 / 98223-8422

IVO LIRA IMÓVEIS

CA000336 – Vende-se exc. casa c/ 4 stes, 1 lavabo, sala, copa, coz., qntal amplo, dce, coz. de apaio, lavanderia, garagem p/ 3 carroa R$ 400.000,00 Tr: (98) 3248-6709 / 99983-2772 / 98223-8422.

### COHASERMA

Ayrton & Júlio IMÓVEIS

Cohaserma - Vendo casa c/ área de 250m² c/3 qrtos s/ 2 stes, sala de jantar, coz., DCE, área de serviço, gar. p/4 carros, wc social, quintal e coz. de apoio. R$ 370 mil Tr: 32356687/ 999712399/ 988168000/ 996064732. www.ayrtonejulioimoveis.com.br

ALFA IMÓVEIS

Vende casa c/ 3 qtos R$ 260.000,00, ALFA IMÓVEIS. 98862-1821 / 98180-8018

### COHATRAC

Sebastião imóveis

COHATRAC IV – COD. [627] Casa c/terraço, garagem p/3 carros, sala, copa, coz. 3qts,1ste,2 lavabos,2wc reversíveis, deck, lavanderia, á. serviço e qntal Valor: R$ 200.000,00 Fone: 3238-3583/99973-9137.

Sebastião imóveis

COHATRAC – COD. [596] Vende-se uma casa c/portão elétrico, garagem p/2 carros, Sala, copa,coz. 3 qts, 2suítes, WC social, dep. empregada, a.serviço, quintal Valor: R$ 250.000,00. Fone: 3238-3583 / 99973-9137.

Sebastião imóveis

COHATRAC IV – COD. [692] Vende-se uma casa c/gar.p/ 5 carros, coz., sala de jantar, caseiro, lavanderia, churr., lavanderia, sauna, varanda, 3 salas sociais, escritório, 3 stes, 1 lavabo, 1 closet, canil Valor: R$ 320.000,00 Fone: 3238-3583/99973-9137.

## COHATRAC II

CA000318- Vende-se exc. casa c/ 4qts, s/ 2 stes, sala, copa, coz.,área de serviço e garagem R$ 200.000,00 Tr: (98) 3248-6709 / 99983-2772 / 98223-8422.

## COHATRAC IV

COHATRAC IV - COD [689] - Vende-se uma casa com 180 m² com sala, copa, cozinha, dep. de empregada, quintal, banheiro, 3 quartos. Valor: R$ 210.000,00. Fone: 3238-3583/99973-9137.

COHATRAC IV - COD [627] - Vende-se casa com 180 m² c/ sala, copa, cozinha, 3 quartos, 2 banheiros, suite, a. de serviço, garagem para 3 veiculos. Valor: R$ 280.000,00. Fone: 3238-3583/99973-9137.

## ESTRADA DE RIBAMAR

Vendo casa na Estrada de Ribamar, Resid. Pq. dos Rios, com varanda, sala 2 quartos, 2 suites, wc social, cop, coz, área de serv e gar. R$ 315.000,00. Tr: 3268-3390 / 9976-7018.

ESTRADA DE RIBAMAR - Vende casa, no residencial parque dos rios, com varanda, sala, 01 quarto, 01 suíte, wc social, cozinha americana com armários, área de serviço e garagem. r$ 220.000,00 - 3268.3390 - 99976.7018.

Vendo chácara com área de 45m X 75m (3.375m²), c/ casa avarandada, 5 suítes, sala, copa, cozinha c/ despensa, WC social, área de lazer c/ churrasqueira. Valor a negociar. Aceita apartamento no negócio. Tratar nos telefones: (98) 98836.1213 / 98136.4312. (B-17.6).

## FELIPINHO

Felipinho - Vendo Casa no Sitio Leal com 2 qtos , 1 Ste, Bn social, Cz, DEC, Lv, Quintal. Tr: (98)3235-5010 2106-3307

## IPASE

Vendo casa c/ área de 250m² c/ 3 qrtos s/2 stes, sala em L, varanda, wc social, copa/ coz., jard.de inverno, qntal e área de serviço. R$ 330 mil Tr: 32356687 / 99971-2399 / 996064732 / 988168000 www.ayrtonejulioimoveis.com.br

## IPEM SÃO CRISTOVÃO

VENDE CASA COM SALA, 03 QUARTOS, WC SOCIAL, COZINHA, QUINTAL E GARAGEM. R$ 170.000,00 - 3268.3390 - 99976.7018.

## LIMA VERDE

Lima Verde – COD. [687] Vende-se uma casa com 3 qts, 1 suíte, wc social, s.de estar, s. de jantar,cozinha, tv a cabo,terraço, quintal, cerca elétrica. R$ 180.000,00. Fone: 3238-3583/99973-9137.

## MAIOBÃO

Vende excelente casa quitada, com 2 quartos sendo 1 suite, 02 salas, WC social, cozinha ampla, terraço, garagem p/ 2 carros. Venha conferir. 3227-3099 / 9973-4073 www.bmendesimoveis.com.br.

## MONTE CASTELO

Monte Castelo - Vendo Casa Duplex, Rua Engenheiro Brito Passos, n ° 05,c/ 3 stes, 1 qto, 2 slas, cz, 2 dependência de empregada, garagem 3 carros. Tr: (98) 3235-5010 2106-3307

## IPEM TURU

IPEM TURU- Vende casa, c/ varanda, sala, 01 ste, wc social, coz., garagem e qntal R$ 250.000,00 - 3268.3390 - 9976.70818

## JARDIM ELDORADO

JARDIM RENASCENÇA - Vendo casa nascente c/área de 360m² na Rua dos Manacás c/3 qrtos sendo 1 ste c/closet, sala em L, copa, coz., garagem p/4 carros, escritório, DCE R$ 450 mil Tr: 32356687/ 32356477/ 999712399/ 996064732 www.ayrtonejulioimoveis.com.br

## JARDIM TROPICAL

Vendo casa c/ área de 360m² c/4 qrtos sendo 1 ste, wc social, coz., sala, garagem, qntal. R$ 150 mil Tr: 3235-6687/ 99971-2399/ 99606-4732/ 98816-8000 www.ayrtonejulioimoveis.com.br

## OLHO D´AGUA

CA 000384 – Vende-se exc. casa em cond. Fechado c/ móveis planej., c/ 3qts, 3 wc s/ 2 stes (1c/closet), sala, coz., qntal amplo c/ área de lazer privativa, piscina privativa e churrasq.,coz. de apoio, dce completo, lavanderia e cond.c/ área de laer completa e segurança 24hrs R$ 470.000,00 Tr: (98) 3248-6709 / 99983-2772 / 98223-8422.

CA000390- Vende-se exc. casa c/ móveis planej.c/ 3qts, 3wc s/1 ste, sala, lavabo, copa, coz., qntal amplo c/ lavanderia, dce completo, garagem p/ 2 carros, cond.c/ área de lazer completa c/ piscina, churrasq., quadra poliesportiva, segurança 24 hrs Tr: (98) 3248-6709 / 99983-2772 / 98223-8422

CA000025- Vende-se exc. casa em cond.c/ móveis planejados, piso porcel., sala de tv, copa, coz.americana, 3 qts, 4 wc s/3 stes, qntal amplo, dce, lavanderia, garagem p/2 carros, cond.c/ área de lazer completa R$ 490.000,00 Tr: (98) 3248-6709 / 99983-2772 / 98223-8422.

Olho D'agua - Vendo casa no Olho D'Água, Rua G, Sl em 3 ambientes, 1 Ste, 2 qtos, 1 Escritório, cz, DCE, Qto de Goma, 4 bn na parte interna e 1 bn na parte externa, 2 churrasqueira, piscina área para 11 carros. Tr: (98)3235-5010 2106-3307.

## PAÇO DO LUMIAR

Vde casa em Cond. Fec. c/ apenas 11 csas, no Cond. Ville Lumiar, c/ 84,41 m² privativos, c/ 2 qtos do 1 suíte, Sla p/ 2 amb. WC social, varandão, coz. c/ área de serv. área de lazer c/ piscina, churras. e jardins, gar, c. elétrica e portão de alumínio. Não perca esta oportunidade. 3227-3099 / 9973-4073 www.bmendesimoveis.com.br.

## PARQUE ATHENAS

CA000355- Vende-se exc. casa toda no porc. c/ móveis planej., 3 qts, 3 wc s/ 2 stes ( 1c/closet), sala c/ sancas, copa, coz. americana, qntal amplo c/ lavanderia, em exec.localização, garagem p/ 4 carros, 360mts de área total R$ 470.000,00 Tr: (98) 3248-6709 / 99983-2772 / 98223-8422

## PARQUE SHALON

CA000302 Vende-se uma casa c/ 3 stes, c/ armários embutidos, sala, copa, coz., área de serviços, dce, 4 vagas de garagem R$ 450.000,00 Tr: (98) 3248-6709 / 99983-2772 / 98223-8422.

Vende casa c/ 3 quartos e vaga p/ 4 carros, ALFA IMÓVEIS. 98862-1821 / 98180-8018

## PLANALTO VINHAIS II

CA000248 Vende-se exc. casa c/ 3 qts, 2 wc,sala, copa, coz., dce e qntal amplo, garagem p/ 3 carros, 250 mts R$ 300.000,00 Tr: (98) 3248-6709 / 99983-2772 / 98223-8422.

PLANALTO VINHAIS II - COD [630] - Vende-se uma casa com sala, copa, cozinha, banheiro, dep. de empregada, a. de serviço, despença, lavanderia, quintal, terraço, portão elétrico. Valor: R$ 270.000,00. Fone: 3238-3583/99973-9137.

## PONTA DO FAROL

PONTA DO FAROL - Vendo casa quitada c/área de 360m², toda projetada e no porc. c/4 qrtos s/3 stes, wc social, sala em L, copa, coz., área lateral, gar.p/5 carros, escritório, área de serviço, DCE, piscina R$1.200.000,00 Tr: 3235-6687 / 3235-6477 / 99971-2399 / 99606-4732 www.ayrtonejulioimoveis.com.br

## QTAS DO CALHAU

Vende mansão c/645 m² 3 pavtos, c/4 sts c/ arm, esc, 3 sls amplas, WC soc, 2 cozs, depósito, dispensa, 02 DCE, 5 gars, área de lazer c/ piscina c/ iluminação, churrasque, hidro massagem excel localiz c/ vista p/ o mar, Aproveite. 3227-3099 / 9973-4073. www.bmendes imoveis.com.br

VENDE Excelente casa duplex, nascente, c/ 800m² de terreno e 390m² de área construída. NO TERREO: 02 amplas salas estar e jantar, home theather, 01 suite, lavabo, cozinha ampla c/ armários, DCE e poço artesiano. ANDAR SUPERIOR: 03 suítes c/ armários sendo a master c/ closet e banheira de hidromassagem, escritório, varandão, brinquedoteca. Área de lazer c/ piscina, jardins, churrasqueira c/ bancadas em granito, 04 vagas de garagem, c/ cerca elétrica e alarme. TUDO ISSO POR UM PREÇO QUE VOCÊ NAO VAI ACREDITAR! Venha conferir! 3227-3099 / 99973-4073 www.bmendesimoveis.com.br

Vendem-se casas novas em Cond. Fechado, próx à praia, c/ 260 m² privativos, em terrenos de 340 m², duplex c/ 4 stes, 2 salas amplas, jd. de inverno, WC social, cozinha c/ área de serviço, gar. p/ 3 carros, LOC. PRIVILEGIADA. Venha conferir. 3227-3099 / 9973-4073 www.bmendesimoveis.com.br (t).

Classificados TEM, o lugar certo para vender, comprar, alugar, passar... ou trocar. Anuncie. É só ligar: **(98) 3212-2087** ou nos envie e-mail para: classificadostem@gmail.com

VENDE EXCELENTE CASA DUPLEX, nascente, com terreno de 800 m² e 600 m² de área construída. No térreo: 01 sala ampla para 02 ambientes, terraço, escritório c/ WC, WC social, cozinha ampla c/ armários, depósito e 02 DCE´s. ANDAR SUPERIOR: 03 suítes amplas, sendo a master c/ 2 closet e banheira de hidromassagem, sala íntima ampla em 02 ambientes c/ varandão. Ampla área livre c/ piscina, garagem para 06 carros. Venha conferir! 3227-3099 / 9973-4073 www.bmendesimoveis.com.br

## RENASCENÇA

Renascença - Vendo Casa Rua das Limeiras, bem localizada próx. da Av. c/Sl, 02 Qtos, 01 Ste, Bn, Copa/Cz, Garagem, Nasc. Tr: (98)3235-5010 2106-3307

Vendo casa no Renascença com: 01 ste, 04 qtos, sl , Cz, bn Social, DCE e garagem. Tr: (98)3235-5010 2106-3307.

## RENASCENÇA II

Jardim Renascença II - Vendo casa c/área de 360m², toda no porcel., nascente, c/4 qrtos s/3 stes e semi -stes, varanda,, garagem p/5 carros, sala de estar/ jantar, copa/ coz., cisterna, DCE, qntal, lavabo, área de serviço completa R$ 550.000,00 Tr: 32356687 / 32356477/ 999712399/ 996064732 www.ayrtonejulioimoveis.com.br

Casa com 3 stes + 1 qrto, todos os compartimentos c/ moveis projetados, DCE, piscina, churr., ETC R$ 900.000,00. Tr: 3235-6687 / 3235-6477 / 99971-2399 / 98816-8000 www.ayrtonejulioimoveis.com.br COD: 9390.

Vende excelente casa em terreno de 600 m² c/ 250 m² de área construida, 03 qtos sendo 01 suíte c/ armários, salas de estar e jantar , biblioteca, WC social c/ armário, cozinha c/ armários, 02 despensas, área de serviço, 02 DCE, garagem coberta para 06 carros.Venha conferir! 3227-3099 / 9973-4073 www.bmendesimoveis.com.br

## RESID. VINHAIS II

Residencial Vinhais II- Vendo casa com área de 390m² com 3 suítes com armários, DCE, sala, banheiro social, cozinha, área de serviço, garagem para 3 carros, varandão R$ 350 mil. Tr: 32356687/ 32356477/ 999712399/ 996064732 www.ayrtonejulioimoveis.com.br

## RES. PINHEIROS

CA000304 – Vende-se exec. casa duplex c/ 244 mts, toda no porc.c/3sts, s/ 1 c/ closet, 5 wc, sala, copa, coz., qntal amplo c/ área de serviço e área de lazer c/ piscina e churrasq., garagem p/ 5 R$ 480.000,00 Tr: (98) 3248-6709 / 99983-2772 / 98223-8422.

## SÃO CRISTOVÃO

SÃO CRISTOVÃO - COD [694] - Vende-se casa com 300 m². Valor: 140.000,00. Fone: 3238-3583/99973-9137.

## SÃO JOSÉ DE RIBAMAR

São José de Ribamar - Vendo casa duplex c/ área de 265m² c/ 3 qrtos s/1 ste, wc social, varanda, gar.p/2 carros, coz., sala, qntal e escritório R$ 140.000,00 Tr: 32356687/ 32356477/ 999712399/ 996064732 www.ayrtonejulioimoveis.com.br COD: 9441

Classificados TEM, o lugar certo para vender, comprar, alugar, passar... ou trocar. Anuncie. É só ligar: **(98) 3212-2087** ou nos envie e-mail para: classificadostem@gmail.com

## SÃO FRANCISCO

São Francisco - Vendo casa com área de 720m² com 3 quartos sendo 1 suíte, 3 salas, banheiro social, DCE completa, varanda, quintal, cozinha, garagem e varanda R$ 800.000,00 Tr: 32356687 / 32356477 / 999712399 / 996064732, www.ayrtonejulioimoveis.com.br

Ayrton & Júlio IMÓVEIS

SÃO FRANCISCO - Vendo casa na Av. Ferreira Goulart c/ 2 qrtos sendo 1 ste, wc social, garagem, sala, coz., qntal R$ 160 mil Tr: 32356687/ 32356477/ 999712399/ 996064732

Ayrton & Júlio IMÓVEIS

SÃO FRANCISCO - Vendo casa na Av. Ferreira Goulart c/2 qrtos s/1 ste c/wc social, sala de estar/jantar, coz. e qntal, casa c/ mais 3 kitnetes R$ 370 mil Tr: 32356687/ 32356477/ 999712399/ 996064732 www.ayrtonejulioimoveis.com.br

## TURU

BMENDES imóveis

Vende casa c/ 90,65m², novas, em condomínio fechado, com 3 quartos s/ 1 suite, sala de estar e jantar, WC social, cozinha com área de serviço, garagem, área de lazer c/ piscina, salão de festas e churrasqueira, pagamento facilitado. 3227-3099 / 9973-4073 www.bmendesimoveis.com.br.

Eliziel Farias CONSULTORIA IMOBILIÁRIA CRECI 1200 - 20ª Região

TURU - Vende casa com sala, 02 quartos, 01 suíte, wc social, cozinha, quintal e garagem. R$ 230.000,00 - 3268.3390 - 99976.7018.

BMENDES imóveis

Vende Casa no Condomínio Pienza, na Rua Boa Esperança, c/ 168 m² privativos, c/ 03 quartos sendo 01 suíte, sala de estar/jantar, WC social, cozinha c/ área de serviço, DCE, Área de lazer c/ piscina e Churrasqueira, garagem para 04 carros. Venha conferir! 3227-3099 / 9973-4073 www.bmendesimoveis.com.br

IUOLIRA IMÓVEIS

CA000391 - Vende-se exc. casa em cond. fechado c/ movéis planej.c/3qts, 2wc s/ 1 ste, sal c/ jardim de inverno, copa, coz., qntal amplo c/ lavanderia e 2 vagas de garagem cond. Completo c/ área de lazer (piscina, churrasq.e quadra poliesportiva). Tr: (98) 3248-6709 / 99983-2772 / 98223-8422.

# 1.2 Casas ALUGAR

## ANIL

ESCRITORIO ROQUE MACATRÃO

Anil- Alugo casa Conjunto Santo Dumont com, 02 qtos, sl, cz, bn social, vga e AS. Tr: (98)3235-5010 2106-3307.

ALFA IMÓVEIS

ANIL – Aluga casa c/ 5 qtos, próximo do divina pastora, ALFA IMÓVEIS. 98862-1821 / 98180-8018

## AURORA

ESCRITORIO ROQUE MACATRÃO

Aurora - Aluga-se casa no Residencial Filadélfia III, com 2 qtos, sala, cz, bn, quintal, vga. Tr: (98)3235-5010 2106-3307

## BEQUIMÃO

Ayrton & Júlio IMÓVEIS

BEQUIMÃO - Alugo casa c/ área de 250m² c/ 4 qrtos s/2 stes, wc social, coz., qntal, área de serviço e garagem R$ 1.200,00 Tr: 32356477/ 32356687/ 999712399/ 996064732 www.ayrtonejulioimoveis.com.br COD: 9620.

Eliziel Farias CONSULTORIA IMOBILIÁRIA CRECI 1200 - 20ª Região

ALUGA casa no conj. SM2, com varanda, sala, 02 quartos, wc social, cozinha, área de serviço e garagem. R$ 900,00 - 3268.3390 e 99976.7018

## CALHAU

IUOLIRA IMÓVEIS

CA000276 – Aluga-se exc. casa c/ 4 stes, sala, copa, coz., garagem, qnatl e área de serviço R$ 4.000,00 Tr: (98) 3248-6709 / 99983-2772 / 98223-8422.

## CHÁC. BRASIL TURÚ

BMENDES imóveis

Aluga Exc. Casa em terreno de 900 m², toda avarandada, c/04 qtos s/2 stes, ampla sala de estar e sla de TV , WC social, coz. c/armários, DCE, cozinha de apoio, ampla área livre, garagem p/04 carros. Venha conferir! 3227-3099 / 9973-4073 www.bmendesimoveis.com.br

## COHAB

Ayrton & Júlio IMÓVEIS

Cohab - Alugo casa com 2 qrtos sendo 1 ste, sala, copa, cozinha, banheiro social e varanda R$ 900,00 Tr: 32356687 / 32356477 / 999712399 / 996064732, www.ayrtonejulioimoveis.com.br COD: 9616.

## COHAJAP

IUOLIRA IMÓVEIS

CA000287 – Aluga-se exc. casa c/ 4 qts, 5 wc s/ 2 stes, sala em dois ambientes, coz.ampla e garagem p/ 4 carros R$ 2.500,00 Tr: (98) 3248-6709 / 99983-2772 / 98223-8422.

## COHATRAC

ESCRITORIO ROQUE MACATRÃO

Cohatrac - Aluga Casa na Rua G com Sala, 3 Qtos, Cz, Bn social, Lv Coberta, Quintal e 3 vagas na garagem. Tr: (98)3235-5010 2106-3307

## FILIPINHO

ESCRITORIO ROQUE MACATRÃO

FILIPINHO - Alugo ou vendo casa na Av. João Pessoa com sala, 3 quartos, 1 suíte, banheiro social, copa, cozinha, dependência de empregada, lavanderia, depósito, piso de cima uma suíte. Tr: (98)3235-5010 2106-3307

## MONTE CASTELO

IUOLIRA IMÓVEIS

CA000190 – Aluga-se exc. casa duplex c/ 5 qts, s/2 stes, wc social, sala, coz., sacada, qntal amplo, lavanderia, vaga de garagem R$ 4.500,00 Tr: (98) 3248-6709 / 99983-2772 / 98223-8422.

ESCRITORIO ROQUE MACATRÃO

Monte Castelo- Casa Ampla com Sl em 3 Ambientes , 1 Ste , 2 Qtos, Cz com Dispensa, Biblioteca, Garagem p/6 Carros. Tr: (98)3235-5010 2106-3307

Classificados TEM, o lugar certo para vender, comprar, alugar, passar... ou trocar. Anuncie. É só ligar: **(98) 3212-2087** ou nos envie e-mail para: classificados-tem@gmail.com

## QUINTAS DO CALHAU

BMENDES imóveis

Aluga mansão c/645 m² em 3 pavimentos, c/ 4 sts c/ arm, esc, 3 sls amplas, WC soc, 2 cozs, depósito, dispensa, 2 DCE, 5 gars, área de lazer c/ piscina c/ iluminação, churrasqueira, hidro massagem excelente localização c/ vista p/ o mar, Aproveite. 3227-3099 / 9973-4073 www.bmendesimoveis.com.br

## REC. DOS VINHAIS

ESCRITORIO ROQUE MACATRÃO

Recanto dos Vinhais- Aluga Casa no Recanto Vinhais com 1 Ste, 2 qtos, Sl, Cz, Dependência de empregada, Lavanderia coberta, Canil, Área p/8 carros. Tr: (98)3235-5010 2106-3307.

Classificados TEM, o lugar certo para vender, comprar, alugar, passar... ou trocar. Anuncie. É só ligar: **(98) 3212-2087** ou nos envie e-mail para: classificados-tem@gmail.com

## SÃO FRANCISCO

Eliziel Farias CONSULTORIA IMOBILIÁRIA CRECI 1200 - 20ª Região

SÃO FRANCISCO - Aluga casa na rua dos manacás, c/varanda, escritório, duas salas amplas, 4 qrtos, 1 ste, wc social, copa, coz., 2 dce, área de serviço e garagem R$ 1.600,00 - 3268.3390 - 99976.70818.

## TURU

ESCRITORIO ROQUE MACATRÃO

Turu - Alugo Casa no residencial Munique com sala, 3 qtos, bn social, cz e lavanderia, quintal. Tr: (98)3235-5010 2106-3307.

# 1.3 Casas PASSAR

## ALTO DO TURU

Passa-se uma casa no valor de R$ 40.000,00. Prestações R$ 1.000,00, tamanho do terreno 15x30m, garagem, sala, copa, cozinha, 2 quartos, WC social, lavanderia e quintal Fone: 3238-3583 / 99973-9137.

# 2.1 Aptos. VENDER

## BEQUIMÃO

Ayrton & Júlio IMÓVEIS

BEQUIMÃO - Vendo apto no Cond. Buena Vista, nascente, quitado c/2 qrtos, sala, coz., varanda, wc social, área de serviço R$ 160.000,00. Tr: 32356687 / 32356477 / 999712399 / 996064732, www.ayrtonejulioimoveis.com.br.

Ayrton & Júlio IMÓVEIS

BEQUIMÃO - Vendo apto no Ed. Monte Carlo c/área de 105m², projetado e no porcelanato c/3 qrtos s/1 ste, sala, varanda, wc social, coz., área de serviço c/ banheiro, 1 vaga e depósito R$ 320.000,00. Tr: 32356687 / 32356477 / 999712399 / 996064732, www.ayrtonejulioimoveis.com.br

IUOLIRA IMÓVEIS

AP000317 – Vende-se exc. Apto c/ 105 mts, todo no porcel., c/ móveis planej., 3qts, 3 wc s/ 1 ste, sala em dois ambientes, copa, coz., 2 vagas de garagem, cond c/ área de lazer completo e apto nascente R$ 330.000,00 Tr: (98) 3248-6709 / 99983-2772 / 98223-8422.

## BARRAMAR

Vendo linda cobertura semimobiliada, 3 quartos, sendo 1 suíte, WC social, sala ampla, copa, cozinha, área de serviço, mezzanino e varanda, garagem. R$ 230 mil ou a negociar. Tratar (98) 98144.5195.

## BARREIRINHAS

Vende se um Flet no Gran Solare Barreirinhas, com 2 suítes, sla, coz, varanda com rede de proteção. Todo mobiliado. Nascente total. Valor R$ 280.000,00. Aceita proposta. Tr: (98) 99141-2650. Falar com Natália. (B-6.6).

## CALHAU

IUOLIRA IMÓVEIS

AP000195 – Vende-se exc. Apto c/ 230mts, 4 stes c/ varanda, móveis planejados, 5 wc, sala frente p/ mar, 3 vagas de garagem, dep. Lazer completo em ótima localização e vista p/ o mar R$ 1.500.000,00 Tr: (98) 3248-6709 / 99983-2772 / 98223-8422.

BMENDES imóveis

Vende excelente apto de fino bom gosto no Ed. Tom Jobim com 217m², nascente total, andar alto, c/ 04 stes c/ armários, sala ampla para 03 ambientes c/ varanda, sala de jantar, cozinha ampla c/ armários, área de serviço c/ DCE, área de lazer completa c/ piscina adulto e infantil, churrasqueira, sauna, salão de festas, playground e academia, 02 vagas de garagens soltas e cobertas. Venha conferir! 3227-3099 / 9973-4073 www.bmendesimoveis.com.br

## CAOLHO

IUOLIRA IMÓVEIS

AP000295 – Vende-se exc. Apto c/ 130mts, nasc. c/ vista p/ o mar, 4 qts s/ 1 ste, dce completo, sala c/ sacada, copa, coz., garagem p/ 2 carros R$ 495.000,00 Tr: (98) 3248-6709 / 99983-2772 / 98223-8422.

## COHAFUMA

Ayrton & Júlio IMÓVEIS

Cohafuma – Vendo apartamento duplex quitado com área de 165m² com 5 quartos sendo 2 suítes, área de serviço, varanda, banheiro social, 2 vagas de garagem R$ 400.000,00 Tr: 32356687 / 32356477/ 999712399/ 996064732, www.ayrtonejulioimoveis.com.br COD: 9617.

ALFA IMÓVEIS

COHAFUMA – Vende apto c/ 2 quartos no Brisas, ALFA IMÓVEIS. 98862-1821 / 98180-8018

Ayrton & Júlio IMÓVEIS

Cohafuma- Vendo apartamento com área de 82m², 2 quartos, sala em L, DCE, varanda, wc social, cozinha, área de serviço, garagem para 2 carros. R$ 210.000,00 Tr: 32356687/ 32356477/ 999712399/ 996064732 www.ayrtonejulioimoveis.com.br

## COHAB ANIL

APTO PRONTO PARA MORAR - Próx. ao INSS e Shopping Rio Anil, Residencial NOVO ANIL – Cond. c/ elevador em todos os blocos, lazer c/ piscina e acabto. diferenciado. Aptos c/ 2 qtos sdo 1 suíte. A partir de R$ 181.000,00, financiamento bancário. Cartório e ITBI grátis. Inf: 98149-1461.

# VENDO OU TROCO POR CASA OU APARTAMENTO

**Sítio na Raposa com área de 1.818m², todo murado, tendo casa com 132m² de área construída, com 4 quartos, sala, cozinha, WC, lateral e fundo avarandados, poço artesiano, caixa dágua e cerca elétrica. Possui área p/ criatório de peixes. Entre o Araçagy e a Raposa, Rua Principal, Vila Boa Esperança.**

**VALOR: R$ 170.000,00**

**Tratar no (98) 98455.3132**

BMENDES imóveis

COHAB ANIL - O MELHOR BAIRRO DE SÃO LUÍS, ESTÁ TE ESPERANDO, VENHA LOGO! PRONTO PARA MORAR! Próx. ao INSS e Shopping Rio Anil, RESIDENCIAL NOVO ANIL – Cond. c/ elevador em todos os blocos, lazer c/piscina e acab. diferenciado. Aptos c/ 2 qtos sdo 1 suíte. A PARTIR DE R$ 181 MIL, FINANCIAMENTO BANCÁRIO C/ ITBI E CARTÓRIO GRÁTIS! Venha conferir! 3227-3099 / 9973-4073 www.bmendesimoveis.com.br

BMENDES imóveis

ESTÁ CANSADO E SUBIR ESCADA? VENHA ENTÃO, PARA O ÚNICO PRÉDIO NO COHAB ANIL COM ELEVADOR! PRONTO PARA MORAR! Próx. a Maternidade Marly Sarney e Shopping Rio Anil, RESIDENCIAL NOVO ANIL – Cond. c/ elevador em todos os blocos, lazer c/piscina e acab. diferenciado. Aptos c/ 2 qtos sdo 1 suíte. A PARTIR DE R$ 181 MIL, FINANCIAMENTO BANCÁRIO C/ ITBI E CARTÓRIO GRÁTIS! Venha conferir! 3227-3099 / 9973-4073 www.bmendesimoveis.com.br

BMENDES imóveis

TUDO NA VIDA MUDA! SÓ VC QUE AINDA NÃO MUDOU PARA O SEU APTO NOVO! PRONTO PARA MORAR! Próx. ao fecurão e Shopping Rio Anil, RESIDENCIAL NOVO ANIL – Cond. c/elevador em todos os blocos, lazer c/piscina e acab. diferenciado. Aptos c/ 2 qtos sdo 1 suíte. A PARTIR DE R$ 181 MIL, FINANCIAMENTO BANCÁRIO C/ ITBI E CARTÓRIO GRÁTIS! Venha conferir! 3227-3099 / 9973-4073 www.bmendesimoveis.com.br

BMENDES imóveis

FAÇA A MUDANÇA DA SUA VIDA! MUDE JÁ! PRONTO PARA MORAR! Próx. ao fecurão e Shopping Rio Anil, RESIDENCIAL NOVO ANIL – Cond. c/elevador em todos os blocos, lazer c/piscina e acab. diferenciado. Aptos c/ 2 qtos sdo 1 suíte. A PARTIR DE R$ 181 MIL, FINANCIAMENTO BANCÁRIO C/ ITBI E CARTÓRIO GRÁTIS! Venha conferir! 3227-3099 / 9973-4073 www.bmendesimoveis.com.br

BMENDES imóveis

AGENDE SUA MUDANÇA AGORA! PRONTO PARA MORAR! Próx. ao INSS e Shopping Rio Anil, RESIDENCIAL NOVO ANIL – Cond. c/elevador em todos os blocos, lazer c/piscina e acab. diferenciado. Aptos c/ 2 qtos sdo 1 suíte. A PARTIR DE R$ 181 MIL, FINANCIAMENTO BANCÁRIO C/ ITBI E CARTÓRIO GRÁTIS! Venha conferir! 3227-3099 / 9973-4073 www.bmendesimoveis.com.br

BMENDES imóveis

VOCÊ NÃO VAI ACREDITAR! FAÇA UMA VISITA AO NOSSO STAND DE VENDAS! PRONTO PARA MORAR! COMPRE JÁ! Próx. a Maternidade Marly Sarney e Shopping Rio Anil, RESIDENCIAL NOVO ANIL - Condomínio com elevador em todos os blocos, lazer c/ piscina e acab. diferenciado. Aptos c/ 2 qtos sdo 1 suíte. A PARTIR DE R$ 181 MIL, FINANCIAMENTO BANCÁRIO C/ ITBI E CARTÓRIO GRÁTIS! Venha conferir! 3227-3099 / 9973-4073 www.bmendesimoveis.com.br

BMENDES imóveis

SEU SONHO, ESTÁ BEM PERTO DE REALIZAR! PRONTO PARA MORAR! Próx. ao fecurão e Shopping Rio Anil, RESIDENCIAL NOVO ANIL – Cond. c/ elevador em todos os blocos, lazer c/piscina e acabamento diferenciado. Aptos c/ 2 qtos sdo 1 suíte. A PARTIR DE R$ 181 MIL, FINANCIAMENTO BANCÁRIO C/ ITBI E CARTÓRIO GRÁTIS! Venha conferir! 3227-3099 / 9973-4073 www.bmendesimoveis.com.br

BMENDES imóveis

NÃO PAGUE MAIS ALUGUEL! PROGRAME SUA MUDANÇA AGORA! PRONTO PARA MORAR! Próx. ao fecurão e Shopping Rio Anil, RESIDENCIAL NOVO ANIL – Cond. c/ elevador em todos os blocos, lazer c/piscina e acabamento diferenciado. Aptos c/ 2 qtos sdo 1 suíte. A PARTIR DE R$ 181 MIL, FINANCIAMENTO BANCÁRIO C/ ITBI E CARTÓRIO GRÁTIS! Venha conferir! 3227-3099 / 9973-4073 www.bmendesimoveis.com.br

BMENDES imóveis

COMPRE JÁ! PRONTO PARA MORAR! Próximo ao INSS E SHOPPING RIO ANIL, RESIDENCIAL NOVO ANIL - Aptos c/ 2 qtos sdo 1 suíte e elevador. A PARTIR DE R$ 181 MIL, FINANCIAMENTO BANCÁRIO C/ ITBI E CARTÓRIO GRÁTIS! Venha conferir! 3227-3099 / 9973-4073 www.bmendesimoveis.com.br

NÃO PERCA TEMPO! COMPRE JÁ! PRONTO PARA MORAR! Prox. Ao fecurão e Shopping Rio Anil - Aptos c/ 2 qtos sdo 1 suíte e elevador. A PARTIR DE R$ 181 MIL, FINANCIAMENTO BANCÁRIO C/ ITBI E CARTÓRIO GRÁTIS! Venha conferir! 3227-3099 / 9973-4073 www.bmendesimoveis.com.br

VENHA CORRENDO! COMPRE JÁ! PRONTO PARA MORAR! Prox. Ao fecurão e Shopping Rio Anil - Aptos c/ 2 qtos sdo 1 suíte e elevador. A PARTIR DE R$ 181 MIL, FINANCIAMENTO BANCÁRIO C/ ITBI E CARTÓRIO GRÁTIS! Venha conferir! 3227-3099 / 9973-4073 www.bmendesimoveis.com.br

## COHAJAP

AP000385 – Vende-se exc.apto nasc.c/ 96 mts de área total e 86mts de área construida,3 qts, 3 wc s/ 1 ste, sala c/ sacada, copa, coz., área de serviço c/ lavanderia e 2 vagas de garagem R$ 230.000,00 Tr: (98) 3248-6709 / 99983-2772 / 98223-8422.

AP000332- Vende-se exc. Cobertura c/ 250mts, toda no porcelanato c/ 3 stes, 1 wc, sala, copa, coz., lavanderia, piscina privativa, cond. C; área de lazer completa R$ 500.000,00 Tr: (98) 3248-6709 / 99983-2772 / 98223-8422.

Cohajap - Vendo apto no cond. Praias Belas Ed. Calhau c/ 1 ste, 2 qtos, bn social, sl, cz e vga. Tr: (98)3235-5010 2106-3307.

Cohajap - Vendo apto no Ed. La Touche Residense, área de 78m² c/ 3 qrtos s/ 2 stes, wc social, varanda, sala, coz. americana, área de serviço c/armários projetados, duas vagas cobertas de garagem, área de lazer completa. R$ 360 mil Tr: 32356687/ 999712399/ 988168000/ 996064732. www.ayrtonejulioimoveis.com.br

## COHAMA

Cohama - Vendo apto no Ed. Tropical c/2 qrtos s/1 ste, sala em L, copa/coz., area de serviço, wc social, 1 vaga R$ 210 mil Tr.: 32356687/ 32356477/ 999712399/ 996064723 www.ayrtonejulioimoveis.com.br

COHAMA – Vende apto no quintas do sol, ALFA IMÓVEIS. 98862-1821 / 98180-8018.

COHAMA – Vende apto no vila das palmeiras Mario Andreaza, ALFA IMÓVEIS. 98862-1821 / 98180-8018

COHAMA - Vende apto no Cond. Milão c/ 3 qtos, móveis projetados, ALFA IMÓVEIS. 98862-1821 / 98180-8018

Vende Apto Cond. Prado Localizado na Cohama, ALFA IMÓVEIS. 98862-1821 / 98180-8018.

COHAMA – Vende apto no Cond. Tropical na cohama, 3 qtos, nascente, ALFA IMÓVEIS. 98862-1821 / 98180-8018.

VENDE apto no COND. TROPICAL, com varanda, sala, 03 quartos, 02 banheiros, área de serviço e garagem. R$ 170.000,00 - 3268.3390 e 99976.7018

## FORQUILHA

FORQUILHA – COD. [690] Vende-se apt° no Cond. Vitória, 2qts, 1semi-suíte, ar-condicionado, s. de estar, s. jantar, 1vaga na garagem, 3° andar, área de lazer completa. R$ 110.000,00. Fone: 3238-3583/99973-9137.

## FORTALEZA

Vnd flat na praia do Meireles/For. Prot. p/ morar no 4º andar, c/ 1 qto, c/ arm. emb. cama, de casal box, cômoda c/5 gav. Cortina, ar cond. e cabide, WC c/ box, sla de jantar c/ mesa em inox e vidro c/ cad. Sla de estar c/ sófa cama, rack c/ tv a cabo, mesa de centro e cor. Lav. Coz. c/ fogão e gel. e arm. tudo isto/ um preço q/ vc ñ vai acred. Aceito fian. bancário. Venha conferir. 3227-3099/ 99973-4073 www.bmendesimoveis.com.br

## JARACATI

JARACATI – Vende ou Aluga apto no Pleno, ALFA IMÓVEIS. 98862-1821 / 98180-8018.

Classificados TEM, o lugar certo para vender, comprar, alugar, passar... ou trocar. Anuncie. É só ligar: (98) 3212-2087 ou nos envie e-mail para: classificadostem@gmail.com

## OLHO D'AGUA

Vende apto c/61,85 m², andar alto, nasc, c/2 qts sdo 1 st, sl, sacada, WC soc, coz c/área de serv, área lazer completa, gar, excelente localização. 3227-3099 / 9973-4073. www.bmendesimoveis.com.br

Olho D'Água - Vendo ou alugo apto Ed. Gonçalves Dias, c/1 Ste, 2 Semi-suítes, Sl 03 Ambientes, Cz, vga. Tr: (98)3235-5010 2106-3307

## PONTA D'AREIA

Vende excelente cobertura na Peninsula, c/305m², nasc total, vista mar, c/4 sts, 3 sls, lavabo. www.bmendesimoveis.com.br

AP000375- Vende-se exc. Apto novo, nasc. c/ vista pro mar, 3 qts, 2 wc s/ 1 ste c/ closet, sala c/ varanda gourmet, copa, área de serviço c/ dce completo, 2 vagas de garagem, área de lazer completa c/ piscina, churrasq., quadra poliesportiva, academia, espaço de convivência, em exc.localização R$ 620.000,00 Tr: (98) 3248-6709 / 99983-2772 / 98223-8422.

Ponta da Áreia- Vendo Flat no Cond. Biarritz com 1 qto, sl , cz. Tr: (98)3235-5010 2106-3307

## PONTA DO FAROL

O APTO DOS SEUS SONHOS, ESTÁ TE ESPERANDO! SÓ FALTA VOCÊ! PRONTO PARA MORAR! Vende apto na melhor local. da ilha c/ vista privilegiada da Lagoa e do mar c/3 stes. Você não vai acreditar, em 60 parcelas mensais c/ a construtora ou a SFH. Realize seu sonho agora e faça uma visita ao nosso STAND DE VENDAS. Próx. ao restaurante CABANA DO SOL Venha conferir! 3227-3099 / 9973-4073 www.bmendesimoveis.com.br

Vende Exc. Apto no Ed. PORTO RAVENA, andar alto, nascente total, 3 qrtos s/1 ste c/armários embutidos, sala p/2 ambientes c/cortina de vidro, WC social, DCE, área de lazer c/piscina, salão de festas, churr., 93 M², 2 vagas de garagens. Venha conferir! 3227-3099 / 9973-4073 www.bmendesimoveis.com.br

SE VOCÊ É QUE NEM SÃO TOME, VENHA CONHECER O MELHOR 03 STES DA ILHA! PRONTO PARA MORAR! ED. DELLAMARE, Próximo do Cabana do Sol, c/ 110m², nascente, 3 suítes, sala de jantar, varanda gourmet, lavabo, coz., c/área de serv. e WC, 2 garagem, área de lazer completa, pagto em até 60 parcelas. Venha conferir! 3227-3099 / 9973-4073 www.bmendesimoveis.com.br

Vende apto na melhor localização da ilha c/ vista previlegiada da Lagoa e do mar c/ 3 suítes. Você não vai acreditar, em 60 parcelas mensais c/ a construtora ou SFH. Realize seu seu sonho agora e faça uma visita ao nosso STAND DE VENDAS. Próx. ao Restaurante CABANA DO SOL. Venha conferir 3227-3099 / 9973-4073 www.bmendesimoveis.com.br

PONTA DO FAROL - Vende ou Aluga apto no Cond, Leony do vale c/ 4 quartos, ALFA IMÓVEIS. 98862-1821 / 98180-8018.

APTO com vista p/ o mar ao lado do rest. Cabana do Sol, Ed. Dellamare. - Apto c/ 109m², c/ 3 stes sdo 1 master e área de lazer completa. Inf: (98) 98149-1461.

RESERVE O APTO DO TAMANHO DOS SEUS SONHO! Com vista p/ o mar e Lagoa. Próx. ao rest. Cabana do Sol, Ed. DELLAMARE. - Aptos c/ 109,38 m², sdo 3 stes e área de lazer completa. FACILITANDO EM ATÉ 60 MESES DIRETO COM A CONSTRUTORA. Venha conferir. 3227-3099 / 9973-4073 www.bmendesimoveis.com.br

PONTA DO FAROL - FAÇA JÁ SUA MUDANÇA! APTO PRONTO PARA MORAR! Com vista para o mar e Lagoa. Próx. ao restaurante Cabana do Sol, ED. DELLAMARE - Aptos c/ 109,38m², sdo 3 suítes e área de lazer completa FACILITADO EM ATÉ 60 MESES DIRETO COM A CONSTRUTORA. Venha conferir! 3227-3099 / 9973-4073 www.bmendesimoveis.com.br

Apto c/ 151 m², no Pallazo Verona, andar alto c/ vista mar, nasc total, c/ 3 stes amplas, sala p/ 2 ambientes, varandão, lavabo, cozampla c/ despensa e DCE, 2 gars, área de lazer completa. Venha conferir não perca tempo 3227-3099/ /9973-4073 www.bmendesimoveis.com.br

PRONTO PARA MORAR! - Na melhor localização da Ponta do Farol, ao lado do Rest. Cabana do Sol. ED. DELLAMARE, 109,38 m², nascente com 3 stes, s/ a master c/ sacada, sala de estar/jantar, var. gourmert, WC social, home office, cozinha DCE, 2 vgs de gar. Área de lazer completa. Pagamento Facilitado em até 60 meses. 3227-3099 / 9973-4073 www.bmendesimoveis.com.br.

## PARQUE SHALON

AP000267 – Vende-se exc. Ou passo apto c/ 2qts, copa, coz., sala, varanda, 1 garagem R$ 140.000,00 Tr: (98) 3248-6709 / 99983-2772 / 98223-8422.

## RENASCENÇA

Renascença - Vendo apto no Ed. Luma c/3 qrtos, todo climatizado e c/moveis projetados R$ 450.000,00 Tr.: 32356687 / 32356477 / 999712399 / 988168000 www.ayrtonejulioimoveis.com.br

RENASCENÇA - Vende exc. apto no ED. PARADISO GARDEN, através de Financ. Bancário ou direto c/a Construtora em até 72 mensais, c/1 qrto e 01 suíte, hall, coz., sla de estar/ jantar, varanda, Lazer: piscina, churr., Playgrond, salão de festas, jogos, recepção mobiiada, fitness ,guarita de segurança, 2 garagens. Venha conferir! 3227-3099 / 9973-4073 www.bmendesimoveis.com.br

RENASCENÇA - Vendo apto o Ed. Portal da Lagoa, quitado e projetado c/área de 72m² c/2 qrtos s/ 1 ste, wc social, área de serviço, 1 vaga, varanda, área de lazer completa, gerador, 2 elevadores R$ 370.000,00. Tr: 32356687/ 32356477 / 999712399 / 996064732 www.ayrtonejulioimoveis.com.br

RENASCENÇA - Vende apto no cond. grafitti, 170m2, com varanda, sala ampla, 02 quartos com armários, 01 súite com armários, wc social, copa, cozinha com armários, dce, área de serviço e garagem. todo reformado. r$ 420 mil. 3268.3390 - 99976.7018.

Renascença- Vendo apto no Cond. Calla Di Volpe c/4 Stes, 1 Sl, Bn, Cz c/armarios, DCE, Lavabo, 2 vga.. Tr: (98)3235-5010 2106-3307.

RENASCENÇA – Vende apto no Cond.Millennium, venda ou locação, ALFA IMÓVEIS. 98862-1821 / 98180-8018

## RENASCENÇA II

RENASCENÇA II - Vende apto no ED. JULIANA, através de Financ. Bancário ou direto c/a Construtora em até 72 mensais, c/ 92 m², 3 qrtos s/1 ste, sala p/2 ambientes c/ varanda, WC social, coz. c/área de serviço, DCE, 02 vagas de garagens, área de lazer c/piscina e salão de festas. Financ. Bancário ou direto c/a Construtora em até 72 mensais. Venha conferir! 3227-3099 / 9973-4073 www.bmendesimoveis.com.br

AP000269- Vende-se exc. Apto c/ 3 qts, 2 wc s/ 1 ste, copa, coz., dce, 2 garagem e 127,29 mts de área total R$ 480.000,00 Tr: (98) 3248-6709 / 99983-2772 / 98223-8422.

RENASCENÇA II - LANÇAMENTO - ED. IMPERIAL PREMIUM- NA MELHOR LOCALIZAÇÃO DA ILHA. Próximo a tudo, shoppings, colégios, universidades, supermercados, Lagoa... Apartamentos c/ 81m², 3 qrts sdo 1 ste, sala p/2 ambientes, varanda, área de serviço, WC social, WC de serviço, 2 vagas de garagem. Área de lazer c/ playground, piscina, espaço gourmet, salão de festas, fitness, salão de jogos e recreação.A PARTIR DE R$ 399 MIL. FINANCIAMENTO DIRETO COM A CONSTRUTORA EM 80 MESES OU COM O BANCO DE SUA PREFERÊNCIA. VENHA CONFERIR! 3227-3099 / 99973-4073 www.bmendesimoveis.com.br

INVISTA EM SEU SONHO! ED. IMPERIAL PREMIUM - NA MELHOR LOCALIZAÇÃO DA ILHA - Apartamentos c/ 81m², 3 qrts sdo 1 ste, sala p/2 ambientes, varanda, área de serviço, WC social, WC de serviço, 2 vagas de garagem. Área de lazer c/ playground, piscina, espaço gourmet, salão de festas, fitness, salão de jogos e recreação. A PARTIR DE R$ 399 MIL. FINANCIADO DIRETO COM A CONSTRUTORA EM 80 MESES OU COM O BANCO DE SUA PREFERÊNCIA. VENHA CONFERIR! 3227-3099 / 99973-4073 www.bmendesimoveis.com.br

VOCÊ MERECE MORAR BEM! MORE NA MELHOR LOCALIZAÇÃO DA ILHA! ED. IMPERIAL PREMIUM - Próximo a tudo, shoppings, colégios, universidades, supermercados, Lagoa... Apartamentos c/ 81m², 3 qrts sdo 1 ste, sala p/2 ambientes, varanda, área de serviço, WC social, WC de serviço, 2 vagas de garagem. Área de lazer c/ playground, piscina, espaço gourmet, salão de festas, fitness, salão de jogos e recreação. A PARTIR DE R$ 399 MIL. FINANCIADO DIRETO COM A CONSTRUTORA EM 80 MESES OU COM O BANCO DE SUA PREFERÊNCIA. VENHA CONFERIR! 3227-3099 / 99973-4073 www.bmendesimoveis.com.br

O APTO QUE VOCÊ SEMPRE SONHOU ESTÁ AQUI! NA MELHOR LOCALIZAÇÃO DA ILHA - ED. IMPERIAL PREMIUM - Próximo a tudo, shoppings, colégios, universidades, supermercados, Lagoa... Apartamentos c/ 81m², 3 qrts sdo 1 ste, sala p/2 ambientes, varanda, área de serviço, WC social, WC de serviço, 2 vagas de garagem. Área de lazer c/ playground, piscina, espaço gourmet, salão de festas, fitness, salão de jogos e recreação. A PARTIR DE R$ 399 MIL. FINANCIADO DIRETO COM A CONSTRUTORA EM 80 MESES OU COM O BANCO DE SUA PREFERÊNCIA. VENHA CONFERIR! 3227-3099 / 99973-4073 www.bmendesimoveis.com.br

"O MÁXIMO DE CONFORTO QUE VOCÊ MERECE! NA MELHOR LOCALIZAÇÃO DA ILHA -ED. IMPERIAL PREMIUM- Próximo a tudo, shoppings, colégios, universidades, supermercados, Lagoa... Apartamentos c/ 81m², 3 qrts sdo 1 ste, sala p/2 ambientes, varanda, área de serviço, WC social, WC de serviço, 2 vagas de garagem. Área de lazer c/playground, piscina, espaço gourmet, salão de festas, fitness, salão de jogos e recreação. A PARTIR DE R$ 399 MIL. FINANCIADO DIRETO C/ A CONSTRUTORA EM 80 MESES OU C/ O BANCO DE SUA PREFERÊNCIA. VENHA CONFERIR! 3227-3099 / 99973-4073 www.bmendesimoveis.com.br

RENASCENÇA II - Vende apto no cond. Costa azul, c/varanda, sala ampla,2 qrtos, 1 ste, wc social, coz., dce, área de serviço e garagem. R$ 370.000,00. Fone: 3268.3390 / 99976.7018.

RENASCENÇA II - Ótimo apto c/ 140 m² privativos, nasc total, c/ 3 sts sdo 2 reversíveis c/ armários, sala ampla p/ 2 ambientes c/ sacada e varandão, lavabo, coz ampla c/ armários, depóstito, DCE c/ área de serviço, área de lazer c/ pisc., churrasq., e espaço p/ eventos, 2 gar. Aproveite. 3227-3099 / 9973-4073 www.bmendesimoveis.com.br

Jardim Renascença II - Vendo apto c/ área de 110m² c/ 3 stes e as demais dependências. R$ 650.000,00 Tr.: 32356687/ 32356477/ 999712399/ 988168000 www.ayrtonejulioimoveis.com.br COD: 9601.

RENASCENÇA II - Vende Exc. Apto no Ed. PARADISO GARDEN, nasc.,c/ 59 m², c/02 qrtos,1 ste, sla p/02 ambientes c/ sacada. WC social,coz., c/ área de serviço, gar.,área de lazer c/ academia, piscina, salão de festas e Playground. PAGAMENTO FACILITADO C/ FINANCIAMNETO PRÓPRIO, Apenas R$ 260 mil. Venha conferir! 3227-3099 / 9973-4073 www.bmendesimoveis.com.br

RENASCENÇA II - Vende excelente apto no Ed. Premier, proximo a tudo, shopping Tropical, colégios, universidades e supermercados , andar alto, c/ 03 qtos sendo 01 suite, todos c/ armários planejados, sala ampla para 02 ambientes c/ varanda, cozinha e área de serviço c/ armários planejados, WC social, 02 vagas de garagem. TUDO ISSO POR UM PREÇO QUE VOCÊ NAO VAI ACREDITAR! Venha conferir! 3227-3099 / 99973-4073 www.bmendesimoveis.com.br

RENASCENÇA II - Vende apto no cond. ferrara, (andar alto) - com varanda, sala, 03 suítes, com armários, dce, cozinha com armários, área de serviço e garagem. R$ 450.000,00 - 3268.3390 - 99976.7018.

RENASCENÇA II - Vende excelente apto no Ed. Premier, proximo a tudo, shopping Tropical, colégios, universidades e supermercados , andar alto, c/ 03 qtos sendo 01 suite, todos c/ armários planejados, sala ampla para 02 ambientes c/ varanda, cozinha e área de serviço c/ armários planejados, WC social, 02 vagas de garagem. POR APENAS R$ 390 MIL. Venha conferir! 3227-3099 / 99973-4073 www.bmendesimoveis.com.br

RENASCENÇA II - Vende excelente apto no Ed. Premier, proximo a tudo, shopping Tropical, colégios, universidades e supermercados , andar alto, c/ 03 qtos sendo 01 suite, todos c/ armários planejados, sala ampla para 02 ambientes c/ varanda, cozinha e área de serviço c/ armários planejados, WC social, 02 vagas de garagem. TUDO ISSO POR UM PREÇO QUE VOCÊ NAO VAI ACREDITAR! Venha conferir! 3227-3099 / 99973-4073 www.bmendesimoveis.com.br

## RIBAMAR

Vendo apto térreo na Est de Ribamar no Cond. Pitangueiras, bl 3, c/ 2 qtos, sla, wc e área de serv. R$ 20.000,00. Tel: 99602-8467, Célia.

## SÃO CRISTÓVÃO

AP000327- Vende-se exc. Apto c/ 3 qts, 1 wc, sala c/ sacada, coz. americana, área de serviço, 72mts R$ 98.000,00 Tr: (98) 3248-6709 / 99983-2772 / 98223-8422.

## SÃO FRANCISCO

São Francisco - Vendo apto c/ área de 120m² c/ 3 suítes, lavabo, sala de estar/ jantar, coz., área de serviço c/ banheiro, adega, varanda, gar.p/2 carros R$ 380.000,00 Tr: 32356687 / 32356477 / 999712399 / 996064732 www.ayrtonejulioimoveis.com.br COD: 9338.

APTO VENDER - SÃO FCO - Vende excte apartamento com 230m² com móveis planejados, 3 qtos sdo 2 stes com var, sala de estar, sala de jantar, home theater, varanda com jardineiras suspensas, WC social, copa, cozinha, adega, área de serviço, DCE completa, depósito e 2 vagas de garagem. Aproveite! Por apenas R$ 600MIL! 3227-3099 / 9973-4073 www.bmendesimoveis.com.br

SÃO FRANCISCO - Vendo apto c/área de 77m² quitado c/2 qrtos s/1 ste, escritório, banheiro social e na área de serviço, coz. americana c/armários, varanda, área de lazer completa R$ 260.000,00 Tr: 32356687/ 32356477/ 999712399/ 996064732 / www.ayrtonejulioimoveis.com.br - COD: 9610.

São Fco - Vdo apto no Ed. Ilha dos Lenções c/2 qrtos, sala em L, coz., area de serv. Pode ser financ. R$ 150 mil Tr: 3235-6687 / 3235-6477 / 99971-2399 / 99606-4732 www.ayrtonejulioimoveis.com.br

PONTA D´AREIA - Vende apto no ed. riviera da áreia, com varanda. sala, 1 qrto c/armários, wc social, coz., área de serviço e garagem R$ 120.000,00 - 3268.3390 - 99976.7018 .

São Francisco - Vendo apto no Ed. Jade com Sl, 2 varandas, 2 qtos, wc social, cz/ AS, deposito e Bn de serviço. Tr: (98)3235-5010 2106-3307

Vendo ou alugo apato no cond. Marsol c/ 1 sl avarandada, 2 qtos, 1 ste c/varanda, bn, cz, 1 DCE, AS. Tr: (98)3235-5010 2106-3307

## TURU

APTO PRONTO PARA MORAR! Vende exc.apto, no Cond. Ville de France, c/ 80 m², nascente, andar alto,c/ 3 qtos s/1 ste. Sala em L c/ sacada, wc de serviços, 2 vagas na garagem, lazer c/quadra de esportes, salão de festas e playground, pagamento facilitado em até 80 meses! Venha conferir! 3227-3099 / 9973-4073 www.bmendesimoveis.com.br

O APTO DOS SEUS SONHOS! ESTÁ ESPERANDO VOCÊ! PRONTO PARA MORAR! Av. São Luís Reis de França, próx. ao Restaurante Cheiro Verde, COND. ÍLE DE FRANCE - Aptos c/ 83 m², 3 qtos s/1 ste e área de lazer. FACILITADO EM ATÉ 72 MESES DIRETO COM A CONSTRUTORA. Venha conferir! 3227-3099 / 9973-4073, www.bmendesimoveis.com.br

NÃO PERCA TEMPO! FAÇA JÁ A SUA MUDANÇA! APTO PRONTO PARA MORAR! C/ 83m², c/ 3 qtos, sdo 1 suíte, c/ sacada, sala em L p/ 2 ambientes c/ varanda, WC social, coz., despensa c/wc de serviço, área de lazer completa, garagem coberta p/ 2 carros. FINANC.DIRETO C/ A CONSTRUTORA EM ATÉ 72 MESES E BANCÁRIO NÃO PERCA ESSA OPORTUNIDADE! 3227-3099 / 9973-4073www.bmendesimoveis.com.br

VOCÊ NÃO VAI ACREDITAR! AGENDE LOGO SUA MUDANÇA! APTO PRONTO PARA MORAR! AV. São Luís Reis de França, próx. ao Restaurante Cheiro Verde, COND. ÍLE DE FRANCE - Aptos c/ 83 m², 3 qtos s/1 ste e área de lazer. FACILITADO EM ATÉ 72 MESES DIRETO C/A CONSTRUTORA. Venha conferir! 3227-3099 / 9973-4073www.bmendesimoveis.com.br

TURU - COD [697] - Vende-se um aptº no cond. residencial Juriti c/ sala, cozinha,banheiro, a. lazer. Fone: 3238-3583/99973-9137.

COMECE O ANO ANO NOVO COM PÉ DIREITO! DENTRO DO SEU APTO NOVO! C/ 83m², c/ 3 qtos, s/1 ste, c/ sacada, sala em L p/ 2 ambientes c/ varanda, WC social, coz., despensa c/wc de serviço. Área de lazer completa garagem coberta p/ 2 carros. FINANCIADO DIRETO C/ A CONSTRUTORA EM ATÉ 72 MESES E BANCÁRIO. NÃO PERCA ESSA OPORTUNIDADE! Venha conferir! 3227-3099 / 9973-4073 www.bmendesimoveis.com.br

SAIA DO ALUGUEL! JÁ TEMOS O APTO PRONTO PARA VOCÊ MORAR! c/ 83m², c/ 3 qtos, s/1 ste, c/ sacada, sala em L p/ 2 ambientes c/ varanda, WC social, coz., despensa c/ wc de serviço área de lazer completa garagem coberta p/ 2 carros. FINANC.DIRETO C/ A CONSTRUTORA EM ATÉ 72 MESES E BANCÁRIO. NÃO PERCA ESSA OPORTUNIDADE! Venha conferir! 3227-3099 / 9973-4073 www.bmendesimoveis.com.br

ÚLTIMAS UNIDADES! VENHA E RESERVE LOGO O SEU! Av. São Luís Rei de França, próx. ao Restaurante Cheiro Verde, COND. ÍLE DE FRANCE - Aptos c/ 83 m², 3 qtos sdo 1 suíte e área de lazer. FACILITADO EM ATÉ 72 MESES DIRETO COM A CONSTRUTORA. Venha conferir. 3227-3099 / 9973-4073 www.bmendesimoveis.com.br

NÃO PERCA! Vende excelente apto, no Cond. Ville de France, c/ 80 m², nascente, andar alto, c/ 3 qtos sdo 1 ste, sala em L c/ sacada, WC social, coz. ampla c/ despensa ou depósito e WC de serviço, 2 vagas na garagem, lazer c/ quadra de esportes, salão de festas e playground, pagamento facilitado em até 80 meses. Venha Conferir! 3227-3099 / 9973-4073 www.bmendesimoveis.com.br

APTO NOVO, PRONTO P/ MORAR no ILE DE FRANCE, c/ 83 m², c/ 3 qtos, sdo 1 suíte, c/ sacada, sala em L p/ 2 ambientes c/ varanda, WC social, cozinha, dispensa c/ WC de serviço. Área de lazer completa. garagem coberta p/ 2 carros. Financiado direto c/ a construtora em 72 meses e bancário.Não perca essa oportunidade! 3227-3099 / 9973-4073 www.bmendesimoveis.com.br

TURÚ - Vende ótimo apto no Ed. VILLE DE FRANCE, nasc., andar alto, c/ 64 m², c/3 qtos, sdo 1 ste, sala em L c/ sacada, coz. Americana, WC social, 2 vagas de garagens, área de lazer, c/ pista de cooper, qdra de esportes, slão de festas e playground. PAGAMENTO FACILITADO, Apenas R$ 250 mil. Venha conferir! 3227-3099 / 9973-4073 www.bmendesimoveis.com.br

AP000265 – Vende-se um apt do Ville de france, 8º andar, c/ 3 qts, s/ 1 ste, 1 wc, c/ 78m², 2 vagas de garagem R$ 320.000,00 Tr: (98) 3248-6709 / 99983-2772 / 98223-8422

AP000392- Vende-se exc. Apto nasc. No segundo andar c/ 2 qts, 1 wc reversível, c/ sala c/ sacada, coz., lavanderia, 1 vaga de garagem, cond c/ área de lazer completa c/ piscina, churrasq. e quadra poliesportiva R$ 130.000,00 Tr: (98) 3248-6709 / 99983-2772 / 98223-8422.

# 2.2 Aptos. ALUGAR

## ANIL

ANIL - Aluga apto no cond. Eco park, c/ varanda, sala, 1 qrto, 1 semi-ste, wc social, coz., área de serviço e garagem. R$ 850,00 (aluguel e cond. 3268.3390 - 99976.7018.

## ALTO DO CALHAU

Alugo apto no Brisas Life c/ 1 qtos, e 1 suíte, sala, cozinha, 1 vaga na garagem. Apartamento todo projetado. Tr: (98)3235-5010 2106-3307

## CALHAU

AP000381- Aluga-se exc. Apto c/ 128mts móveis planej., todo no porcel.,nasc.c/ 2 qts, 3 wc s/1 ste c/ closet e varanda, sala em dois ambientes c/ varanda ampla, coz., área de serviço c/ lavanderia e dce completo, 2 vagas de garagem, cond. c/ área de lazer completo R$ 2.800,00 Tr: (98) 3248-6709 / 99983-2772 / 98223-8422.

Calhau- Aluga, apto no Grand ParK, Parque dos Pássaros, Torre Flamingo, c/ 2 qtos, sl, cz, bn, 1 vga. Tr: (98)3235-5010 2106-3307.

## CENTRO

Aluga-se Apto no Centro, Edifício Berilo - Parque do Bom Menino, R$ 700,00, (já incluso tx. Condomínio). Falar Clemilson: 99904-2008 e 99993-3928. (C-28-6).

## COHAMA

COHAMA - Aluga apto no cond. Tropical, varanda, sala, 03 quartos, wc social, cozinha, wc e área de serviço e garagem. R$ 900,00 Tr: 3268.3390 - 99976.7018.

Cohama- Aluga apto no cond. Tropical, 2 Qtos, Sl, Cz, 2 Bn, DE, vga. Tr: (98)3235-5010 2106-3307.

Classificados TEM, o lugar certo para vender, comprar, alugar, passar... ou trocar. Anuncie. É só ligar: (98) 3212-2087 ou nos envie e-mail para: classificadostem@gmail.com

COHAMA – Aluga apto no Quintas do sol c/ mobília, 1º andar, nascente, ALFA IMÓVEIS. 98862-1821 / 98180-8018.

Classificados TEM, o lugar certo para vender, comprar, alugar, passar... ou trocar. Anuncie. É só ligar: (98) 3212-2087 ou nos envie e-mail para: classificadostem@gmail.com

## COHAFUMA

COHAFUMA - Alugo Apto no Cond. Novo Tempo, em Frente a Assembleia, c/ 02 qrtos, sala, cozinha, 02 wc, 01 vaga estacion. Tr: (98)3235-5010 2106-3307.

Aluga ou vende Apto Cond. Novo Templo, Cohafuma, ALFA IMÓVEIS. 98862-1821 / 98180-8018

## FORQUILHA

Forquilha - Aluga ou vende apto no Resid. Ipês, c/ 2 qtos, sl, cz e 1 bn. Tr: (98)3235-5010 2106-3307

## JARACATI

JARACATY - Alugo apto no Ed. Residencial Pleno c/ área de 57m² c/2 qrtos s/1 ste, coz. americana, área de serviço c/varanda, sala, wc social, garagem (nº 967), área de lazer completa R$ 2.500,00 com cond. Incluído Tr: 32356687/ 32356477/ 999712399/ 996064732 www.ayrtonejulioimoveis.com.br

## JARDIM ELDORADO

AP000354- Aluga-se apto c/ 2 qts e 2 wc s/1 ste, sala c/ sacada, coz., lavanderia, cond.completo c/ área de lazer e garagem p/ 1 carro R$ 1.000,00 Tr: (98) 3248-6709 / 99983-2772 / 98223-8422.

## JD SÃO CRISTOVÃO

JARDIM SÃO CRISTOVÃO - Alugo apto c/área de 42,71m² no Cond. Village Del Leste II c/2 qrtos, coz., americana, sala de estar, wc social e 1 vaga de garagem R$ 650,00 Tr: 32356687 / 32356477 / 999712399/ 996064732 www.ayrtonejulioimoveis.com.br

## MONTE CASTELO

AP000337 – Aluga-se exc. Apto c/ 74mts, 3 qts, 3 ws s/ 1 ste, sala, copa, coz. c/ área de serviço, lavanderia, cond. c/ salão de festa, 1 vaga de garagem e elevador R$ 1.200,00 Tr: (98) 3248-6709 / 99983-2772 / 98223-8422.

## OLHO D´AGUA

Aluga-se exc.apto c/ 2 qts e 2 wc s/ 1 ste, c/ 56 mts e 1 vaga de garagem, todo planejado R$ 1.400,00 Tr: (98) 3248-6709 / 99983-2772 / 98223-8422.

## PARQUE ATENAS

PARQUE ATENAS- Aluga apto no Atenas Parque c/ mobília, ALFA IMÓVEIS. 98862-1821 / 98180-8018

## PARQUE SHALON

AP000386 – Aluga-se exec. apto c/ móveis planejados, c/ 3qts, 2 wc s/ 1 ste, sala em dois ambientes, copa, coz., lavanderia, 1 vaga de garagem, imóvel c/ 90 mts R$ 1.500,00 COND. Tr: (98) 3248-6709 / 99983-2772 / 98223-8422.

## PONTA D'AREIA

Alugo apto no Ed. Pires Saboia c/2 stes s/1 ste máster c/closet, sala ampliada, ar cond. em todos os ambientes, coz., área de serviço c/ dep., R$ 2.800,00 com a taxa de cond. incluída. Tr: 3235-6687/ 3235-6477/ 99971-2399/ 98816-8000 www.ayrtonejulioimoveis.com.br COD: 9597.

Apartamento - Aluga - Renascença- Aluga apartamento no Edifício Trinidad com 4 suítes, sendo uma suíte master com closet, sala avarandada, Hall de circulação, cozinha, área de serviço, dispensa, dependência completa e lavabo. Tr: (98)3235-5010 2106-3307.

## PONTA DO FAROL

Alugo aptos no Ed. Rosa dos Ventos c/ 3 qrtos e as demais depend. A partir de R$ 2.000,00 com a taxa de cond. incluída. Tr: 32356687 / 999712399 / 996064732 / 988168000 www.ayrtonejulioimoveis.com.br

AP000362- Aluga-se exc.apto semi-mobiliado c/ 95mts, nascente, vista p/o mar, 3qts,3 wc s/ 1 ste, sala c/ sacada, coz., área de serviço c/ lavanderia, dec completo, 2 vagas de garagem, cond.c/ área de lazer completa, c/ piscina, churrasq., quadra poliesportiva R$ 2.000,00 S/ COND. Tr: (98) 3248-6709 / 99983-2772 / 98223-8422.

## RECANTO VINHAIS

RECANTO VINHAIS – Aluga apto mobiliado c/ 3 qtos no Cond. Parque Vinhais, ALFA IMÓVEIS. 98862-1821 / 98180-8018.

## RENASCENÇA

Renascença - Alugo apto de 3 dormitórios: • Reserva Lagoa- 121 m²; • Cond. Costa Azul - 118 m²; • Cond. Gramado – 90m²; • Cond. Ana Rosa- 133,16 m² Tr: (98)3235-5010 2106-3307.

ESCRITORIO ROQUE MACATRÃO

Alugo Flat Ed. Mont Blanc c/1 qto sala, cz, bn, vga Próx. Shopping Tropical Tr: (98)3235-5010 2106-3307.

ESCRITORIO ROQUE MACATRÃO

Aluga ou vende, Apto, Ed, Vila Borghese, Sl, Qto, Cz, Bn, vga, Andar Alto Tr: (98)3235-5010 2106-3307.

ESCRITORIO ROQUE MACATRÃO

Alugo ou vendo, apto, Ed, Vila Borghese, Sl, Qto, Cz, Bn, vga, andar alto. Tr: (98)3235-5010 2106-3307.

Ayrton & Júlio IMÓVEIS

Renascença - Alugo apto mobilhado no Ed. Portal da Lagoa, área de 72m² c/2 qrtos s/1 ste, wc social, área de serviço, 1 vaga, varanda, área de lazer completa, 2 elevadores. R$ 2.600,00 c/taxa de cond. e IPTU incluída. Tr: 32356687/ 999712399/ 988168000/ 996064732. www.ayrtonejulioimoveis.com.br

## RENASCENÇA II

Eliziel Farias CONSULTORIA IMOBILIÁRIA CRECI 1200 - 20ª Região

RENASCENÇA II - Aluga apto no cond. ferrara, (andar alto) - com varanda, sala, 03 suítes com armários, dce, cozinha com armários, área de serviço e garagem. r$ 2.500,00 (aluguel. condominio e iptu) - 3268.3390 - 99976.7018.

Aluga-se aptos no Ed. Ana Karine, Ed. Icaraí, Ed. Caravelas (PTA. FAROL), todos c/1 ste, 2 qts, ARM, DCE, garagem, façam suas propostas p/o proprietário (98) 98822-2858 / 98132-4818 (L.13.06).

## SÃO FRANCISCO

ESCRITORIO ROQUE MACATRÃO

Alugo apto no Ed. Luggano c/ 02 qtos, sl, varanda, 02 bn, cz e 01 vga. Tr: (98)3235-5010 2106-3307

Classificados TEM, o lugar certo para vender, comprar, alugar, passar... ou trocar. Anuncie. É só ligar: (98) 3212-2087.

ESCRITORIO ROQUE MACATRÃO

Alugo apartamento 2 quartos, sala, cozinha, 2 banheiro. Tr: (98)3235-5010 2106-3307

ESCRITORIO ROQUE MACATRÃO

Ponta da Áreia - Aluga apto no Flat Number One mobiliado de 1 e de 2 quartos, em ótima localização. Tr: (98)3235-5010 2106-3307.

ESCRITORIO ROQUE MACATRÃO

São Francisco - Alugo Apartamento no São Francisco, Ed Abolição com 2 qtos, sala, cozinha banheiro e área de serviço. Tr: (98)3235-5010 2106-3307

## TURU

Sebastião imóveis

[Cód. 682] Turu - Aluga-se apt° no Cond. Itapiracó, sala de estar, 3qts/1ste, wc social, coz. Sala de estar, varanda. Valor: R$ 1.100,00 Fone: (98) 3238-3583/ (98) 99973-9137.

Ayrton & Júlio IMÓVEIS

TURU - Alugo apto térreo no Cond. Itapiracó com 3 qrtos s/1ste, sala em L, wc social, coz., area de serviço com wc R$ 1.200,00 c/ cond. Incluído Tr: 32356687/ 32356477/ 999712399/ 996064732 www.ayrtonejulioimoveis.com.br

tem CLASSIFICADOS

O LUGAR CERTO PARA VENDER, COMPRAR, ALUGAR, PASSAR

LIGUE: 3212.2087

Alugo excelente apart. no Ed. Carolina (Bloco 01, 2º andar, Rua Boa Esperança, S/N), com ótima localização, 2 quartos, banheiro, sala, cozinha, vaga na garagem, área de lazer completa, piscina, churrasqueira, campo de futebol. R$ 650,00 com IPTU e Condomínio inclusos. Tratar (91) 99337-6022 (WhatsApp) ou (98) 99974-4770 e 98128.6009. (A-31).

Ayrton & Júlio IMÓVEIS

Alugo apto c/ área de 52m² c/2 qrtos s/1 ste reversível, sala, varanda,wc social, coz., área de serviço e lazer c/ piscina e quadra. R$ 900,00 c/ a taxa de cond. incluída. Tr: 32356687/ 999712399/ 996064732/ 988168000 www.ayrtonejulioimoveis.com.br

IVO LIRA IMÓVEIS

AP000342 – Aluga-se exc. apto c/ 62mts, 2 qts, 2 wc s/ 1 ste, sala, coz., lavanderia, 1 vaga de garagem em exc. localização R$ 822.60 Tr: (98) 3248-6709 / 99983-2772 / 98223-8422.

ALFA IMÓVEIS

Aluga Apto no Cond. Sabiá Turú, R$ 650,00, ALFA IMÓVEIS. 98862-1821 / 98180-8018.

ALFA IMÓVEIS

Aluga Apto Costa Marina c/arm projetados, ALFA IMÓVEIS. 98862-1821 / 98180-8018.

IVO LIRA IMÓVEIS

AP000374 – Aluga-se exc. apto no segundo andar, mobiliado c/ 2 qts, 1 wc, sala c/ sacada, coz., lavanderia,1 vaga de garagem, cond c/ área de lazer completo R$ 1.200,00 Tr: (98) 3248-6709 / 99983-2772 / 98223-8422.

2.3 Aptos. PASSAR

## ESTRADA DE RIBAMAR

Sebastião imóveis

[Cód. 560] - Estrada de Ribamar - Passa-se um apt° no Cond. Indaiatuba, 2 qts, wc social, sala de estar, jantar, coz.americana, 01 vaga na garagem. Valor: R$ 35.000,00. Fone: (98) 3238-3583 / (98) 99973-9137.

3.1 Terrenos VENDER

## ARAÇAGY

IVO LIRA IMÓVEIS

TE000358 – Vende-se exc. Terreno plano c/ 3 lotes 12,50x30mts, cada terreno, que somando 1125mts de area, todo murado, próx.da Av.principal R$ 180.000,00 Tr: (98) 3248-6709 / 99983-2772 / 98223-8422.

IVO LIRA IMÓVEIS

TE000329 – Vende-se exc. Terreno no ALPHA VILLE, 17x29 em um lote de forma retangular, totalizando 450mts R$ 210.000,00 Tr: (98) 3248-6709 / 99983-2772 / 98223-8422.

IVO LIRA IMÓVEIS

TE000398 - Vende-se exc. terreno plano 17x29 (493) ideal p/ construção de casas de médio e grande porte R$ 190.000,00 Tr: (98) 93248-6709 / 99983-2772 / 98223-8422.

## BOA VISTA

Vendo 1 lote med: 11 x 18 = 198m2, no Residencial Beija-Flor II, situado na Estrada da Boa Vista - Turu. Vlr R$ 20.000,00. Tr: 98725-6848 / 98490-2050.

## BOB KENNEDY

Sebastião imóveis

LOT. BOB KENNEDY – COD. [604] - Vende-se um terreno no loteamento Bob Kennady murado, próx. à avenida, 26x65m, 1690 m², no Araçagy, paço do Lumiar. Valor: R$ 220.000,00. Fone: 3238-3583 / 99973-9137.

## CALHAU

BMENDES imóveis

Vende-se terreno no Altrerosas Calhau, plano, tdo murado c/ 25 m x40 m. Excel. localização, por trás do Grand Park. Venha conferir. 3227-3099 / 9973-4073 www.bmendesimoveis.com.br

BMENDES imóveis

CALHAU - Vende terreno no Calhau na Rua dos Tremembés, medindo 20X40 (800 m²) . Venha conferir! 3227-3099 / 9973-4073 www.bmendesimoveis.com.br

## COQUEIRO

BMENDES imóveis

Vende 2 áreas na cidade de São Luís, localiz. no lugar chamado Coqueiro, de grande valor p/ o mercado atual. Seja p/ const. civil ou p/ grandes investidores que queiram implantar projeto de grande porte, devido que a 1º área com 23 hectares, que margeia o Rio Coqueiro tem acesso aos pontos dos portos do Itaqui, Alumar, e Vale e a 2º área com 65 hectares, as duas áreas são próximas uma da outra. www.bmendesimoveis.com.br

## DIVINÉIA

IVO LIRA IMÓVEIS

TE000379 – Vende-se exc. Terreno c/ 1000mts de área total, plano e bem localizado, ideal o/ construções R$ 400.000,00 Tr: (98) 3248-6709 / 99983-2772 / 98223-8422.

## ESTRADA DE RIBAMAR

Eliziel Farias CONSULTORIA IMOBILIÁRIA CRECI 1200 - 20ª Região

ESTRADA DE RIBAMAR - Vende terreno no residencial parque dos rios, medindo 10 x 25, totalmente nascente. r$ 70.000,00 - 3268.3390 - 99976.7018.

## JARDIM ELDORADO

IVO LIRA IMÓVEIS

TE000290 – Vende-se exc. Terreno murado c/ 1000mts de área total R$ 400.000,00 Tr: (98) 3248-6709 / 99983-2772 / 98223-8422.

## OLHO D'AGUA/ PARQUE ATLANTICO

BMENDES imóveis

Vende terreno de esquina, localizado a 100 M da Praia do Caolho, c/ 1200m². Todo murado e documentado. Ôtima localização. Apenas R$ 750.000,00 Venha conferir! 3227-3099 / 9973-4073 www.bmendesimoveis.com.br

## QTAS DO CALHAU

BMENDES imóveis

Vende lote no Quintas do Calhau, na Rua Lago Verde, medindo 20x40 (800m²). Por apenas R$ 500 MIL. Venha conferir! 3227-3099/99973-4073 www.bmendesimoveis.com.br

BMENDES imóveis

Vende lote no Quintas do Calhau, na Rua Mata Roma, medindo 20x40 (800m²).Por apenas R$ 600 MIL. Venha conferir! 3227-3099/99973-4073 www.bmendesimoveis.com.br

## VILA ESPERANÇA

Vende-se área com 10.260m², medindo 40m de frente, mais 50m de fundos e comprimento médio de 220m, situada na Avenida dos Curiós, S/N, na Vila Esperança, próximo ao Colégio Agrícola. Preço a negociar. Tratar pelos telefones: (98) 9 8865.7763 ou 9 8886.6323. (B-7.8)

## VILA MARANHÃO

Sebastião imóveis

VILA MARANHÃO – COD. [600] - Vende-se terreno c/ 37.785,00 m². Valor: R$ 3.500.000,00. Fone: 3238-3583 / 99973-9137.

3.4 Sitios ALUGAR

## ESTRADA DE RIBAMAR

Ayrton & Júlio IMÓVEIS

Alugo sitio com 2 stes, 2 quartos, sala ampla, copa, cozinha, piscina, churrasqueira, arvores frutíferas, etc. R$ 2.000,00. TR: 32356477 / 9 9971-2399 / 3235-6687 / 9 8816-8000. www.ayrtonejulioimoveis.com.br

Classificados TEM, o lugar certo para vender, comprar, alugar, passar... ou trocar. Anuncie. É só ligar: (98) 3212-2087 ou nos envie e-mail para: classificadostem@gmail.com

4.1 Salas VENDER

## CENTRO

Eliziel Farias CONSULTORIA IMOBILIÁRIA CRECI 1200 - 20ª Região

Vende prédio na Beira-Mar ao lado do Ibceu, com 2 pavtos., recepção, 6 salas c/ wc interno e cozinha, R$ 280.000,00 - Tratar: 9976.7018 - 3268.3390.

IVO LIRA IMÓVEIS

CA000326 – Vende-se exc. Loja c/ 120mts, ideal p/ clinicas R$ 98.000,00 Tr: (98) 3248-6709 / 99983-2772 / 98223-8422.

ESCRITORIO ROQUE MACATRÃO

CENTRO- Vendo sala comercial com 31 m², no edifício Catú, ótimo para seu negocio. Tr: (98)3235-5010 2106-3307.

## CALHAU

CALHAU - Vende ou aluga sala no Calhau no prédio Jeová Barbosa 98862-1821 / 98180-8018.

A sua melhor opção em transportes

# Cisne Branco

FRETAMENTO • RODOVIÁRIO • CARGAS
(Entregas e coletas programadas)

• Certificação ISO 9001 •

**Saída Diariamente**

São Luis > Barreirinhas
06:00 08:45 14:00 19:30

| | | |
|---|---|---|
| São Luis > Anajatuba | 08:00 | 13:45 |
| São Luis > Axixá | 10:00 | 16:00 |
| São Luis > Caremas | 08:30 | 17:00 |
| São Luis > Humberto de Campos | 12:00 | 16:30 |
| São Luis > Icatu | 09:00 | 17:30 |
| São Luis > Paulo Ramos | 11:15 | 13:15 |
| São Luis > Presidente Juscelino | 08:30 | 18:00 |
| São Luis > Rosário | 07:00 13:00 | 19:00 |
| São Luis > Santo Amaro | 06:00 | 14:00 |
| São Luis > Tuntum | 12:50 | 15:00 |
| São Luis > Urbano Santos | 05:45 | 16:50 |
| São Luis > Urbano Santos (Barreirinhas) | | 07:00 |

Avenida Santos Dumont, 2.350
Tirirical - São Luis/MA

Fone: (98) 3245-1233
Rodoviária: (98) 3243-2847
(98) 3243-2238

ou envie um e-mail para
sac@cisnebrancoturismo.com.br

## COHAB

AR000312 – Vende-se exc. Prédio comercial, c/ 3 pisos, c/ área de 900mts construída, ideal p/ instalações de médio e grande porte R$ 1.800.000,00 Tr: (98) 3248-6709 / 99983-2772 / 98223-8422.

## COHAJAP

SA000263 – Aluga-se exec. sala comercial c/ 44,70mts de area privativa, estacion.p/ clientes R$ 2.000,00 Tr: (98) 3248-6709 / 99983-2772 / 98223-8422.

Classificados TEM, o lugar certo para vender, comprar, alugar, passar... ou trocar. Anuncie. É só ligar: (98) 3212-2087 ou nos envie e-mail para: classificadostem@gmail.com

## JOÃO PAULO

SA000338 – Vende-se salas comerciais, com 40mts, c/ wc. Aceita permulta R$ 30.000,00 Tr: (98) 3248-6709 / 99983-2772 / 98223-8422.

## RENASCENÇA

RENASCENÇA - Vende sala no cond. atrium plazza, toda reformada, 32m2. r$ 160 mil - 3268.3390 - 99976.7018.

## SÃO FRANCISCO

São Francisco - Vendo escritório montado c/recepção, 3 salas, banheiro, todo mobilhado e climatizado, 2 vagas de garagem R$ 160 mil. Tr: 3235.6687 / 32356477 / 999712399 / 988168000 www.ayrtonejulioimoveis.com.br

Centro - Vendo prédio na Rua do Egito com 6 qrtos, copa, cozinha, quintal e banheiros. R$ 190 mil Tr.: 3235-6687 / 3235-6477 / 99971-2399 / 99606-4732, www.ayrtonejulioimoveis.com.br COD: 9567.

# 4.2 Salas ALUGA

## CALHAU

CALHAU - Aluga-se imóvel na Avenida Litorânea perfeito para restaurantes ou afins. Tr: (98) 3235-5010 2106-3307.

## CENTRO

Aluga-se ótimo ponto comercial na Rua do Sol, a 100 m da Praça Deodoro, c/ 01 salão bem amplo, 02 salas menores, coz. e WC social, c/ instalação p/ ar-condicionado split e todo reformado. TUDO ISSO POR UM PREÇO QUE VOCÊ NÃO VAI ACREDITAR! Aproveite. 3227-3099 / 99973-4073 www.bmendesimoveis.com.br

Centro - Aluga ou vende casa na R. do Passeio c/1 Recep. ampla, 5 slas, cz, Bn, otimo p/ escritório e clínica. Tr: (98)3235-5010 2106-3307.

Aluga casa na R. do Passeio, c/3 Slas, 1 Qto, 01 Bn, cz, Lv, AS. Tr: (98)3235-5010 2106-3307.

Centro - Alugo ponto comercial na R. da Paz com 500m² de área construída Tr: (98)3235-5010 2106-3307

Alugo ponto na R.7 de Setembro, c/1 salão, 1 sala, e bn. Tr: (98)3235-5010 2106-3307.

Alugo ponto comercial na Magalhães de Almeida c/ bn, c/piso sup. de acesso externo c/ sl, 02 qtos, bn, copa/coz. E área livre no fundo. Tr: (98)3235-5010 2106-3307.

Centro (Praia Grande)- Alugo ponto comercial na Rua Catarina Mina com 1 salão térreo, 1 no piso superior e 1 banheiro. Tr: (98)3235-5010 2106-3307.

ALUGA casa comercial na rua do sol, próximo a praça deodoro, com 5 salas de tamanhos diversos, 02 banheiros, copa e quintal, excelente para financeiras, óticas, clinicas e similares. R$ 2.500,00 - 3268.3390 - 99976.7018

## COHAB

Aluga sala (prox. ao Pop Center) em frente a academia, 2º andar com área de 30m² com banheiro interno. R$ 650,00. 3268-3390/ 9976-7018.

Cohab Anil - Alugo Ponto comercial na AV. c/recepção, 12 sls, 5 bn , 1 adaptado para PNE, 01 copa. Tr: (98)3235-5010 / 2106-3307.

## COHAMA

COHAMA - Alugam-se Pontos comercias na Av. Daniel Centro Comercial Bambuzal, excelente para seu negócio. Tr: (98)3235-5010 2106-3307.

## COHAFUMA

Aluga sala comercial no Pátio Jardins 98862-1821 / 98180-8018

## JARACATY

SA000321 – Aluga-se exc. Sala, nascente, toda no porc. c/ 40mts e 01 vaga de garagem R$ 1.350,00 Tr: (98) 3248-6709 / 99983-2772 / 98223-8422.

JARACATY- Aluga ou vende sala no Medical Jaracaty ótimo para seu negócio. Tr: (98)3235-5010 2106-3307.

## MAIOBÃO

P00000050- Aluga-se exc. sala comercial, na av. 13 R$ 1.500,00 Tr: (98) 3248-6709 / 99983-2772 / 98223-8422.

## PLANALTO ANIL

Planalto Anil - Alugo Ponto Comercial na Estrada de Ribamar com 100m² Excelente Localização. Tr: (98)3235-5010 2106-3307.

## PQ. UNIVERSITÁRIO

Parque universitário - Alugo Pontos Comercias, Av. Guajajaras, c/150 m², 160m² e 129 m², 50m². Tr: (98)3235-5010 2106-3307.

## PONTA DO FAROL

Ponta do farol - Alugo Prédio c/ 1000 m² de área construída na Av. dos Holandeses c/ Estacionamento Privativo p/ 25 Carros Tr: (98)3235-5010 2106-3307.

## RADIONAL

RADIONAL- Alugam-se lojas no Posto castelão, em frente ao DETRAN, ótimo para conveniências ou afins. Tr: (98)3235-5010 2106-3307

## RENASCENÇA

Renascença II - Alugo lojas c/mezanino e porc. na Galeria Atlanta Center c/áreas de 40m² e 48m². A partir de R$ 2.000,00. Tr.: 3235-6687 / 3235-6477 / 99971-2399 / 99606-4732 www.ayrtonejulioimoveis.com.br.

Renascença - Alugo Loja comercial no ed. Monumental c/salão, 1 sala e copa. Tr: (98)3235-5010 2106-3307.

Aluga sala no ed. Carrara, c/ área de 30m2 e banheiro interno. R$ 800,00 - 3268.3390 - 99976.7018.

Renascença - Aluga salas no Renascença: • Ed. Office Tower- 30m²; • Ed. Business Center - 50m²; • Ed. Planta Tower- 33m²; • Ed. Monumental - 30m²; • Ed. Multiempresarial - 35m²; • Ed. Quartz - 30m²; • Ed. Manhattan Center - 23m²; • Ed. Cristal-30m². Tr: (98) 3235-5010 / 2106-3307.

Jardim Renascença - Alugo Loja na Rua das Sucupiras : • Loja c/ 84 m² c/ 2 Bn, piso superior. • Loja c/70 m² e 1 Bn, térreo. Tr: (98)3235-5010 2106-3307.

Sala comercial no Ed. Atrium Plaza excelente p/seu negocio. Tr: (98)3235-5010 2106-3307

RENASCENÇA- Alugam-se salas comerciais no edifício Console com 31 m², ótimo para seu negócio. Tr: (98)3235-5010 2106-3307.

Sala - Aluga- Renascença - Aluga sala comercial no Ed. Planta Tower com mobilia, ótima para consultório. Tr: (98)3235-5010 2106-3307.

## RENASCENÇA II

Aluga exc. sala no ED. MICHELÂNGELO, ótima sala, nascente, andar alto, c/ 53 m² privativos, c/ WC scial, na melhor posição do prédio, c/ garagem á pouco metros do Shop Tropical e Bancos. APROVEITE, É MELHOR PRÉDIO COMERCIAL DO RENASCENÇA! APENAS R$ 2.500 MIL C/ COND. Venha conferir! 3227-3099 / 9973-4073 www.bmendesimoveis.com.br

## SÃO FRANCISCO

Alugo sala no Ed. Comercial Castelo Branco com área de 20 m², prédio com elevador. R$ 500,00. Tratar através dos telefones: 3235-6477 / 99971-2399 / 99606-4732 / 3235-6687. www.ayrtonejulioimoveis.com.br

São Francisco - Aluga loja no ed. Ed. Comercial São Francisco c/ salão e 1 bn. Tr: (98)3235-5010 2106-3307.

São Francisco - Alugo loja no Ed. Castelo Branco c/mezanino R$ 1.200,00 . Tr.: 3235.6687 / 3235.6477 / 99971.2399 / 99606.4723 www.ayrtonejulioimoveis.com.br

Classificados TEM, o lugar certo para vender, comprar, alugar, passar... ou trocar. Anuncie. É só ligar: **(98) 3212-2087** ou nos envie e-mail para: classificadostem@gmail.com

São Francisco - Aluga ou vende casa na R. Quaresmeira , Duplex c/vários Cômodos, gar. p/3 carros. Tr: (98)3235-5010 2106-3307.

São Francisco - Alugo ponto comercial na Av Castelo Branco com 1 banheiro.; Alugo ponto comercial na Av. Castelo Branco com 75 m², 1 salão e 1 bn no 1º piso e 3 salas e 1 bn no 2° piso. Tr: (98) 3235-5010 2106-3307

SÃO FRANCISCO- Alugo ponto comercial na Rua 1, com 230 m². ótimo para seu negócio. Tr: (98)3235-5010 2106-3307.

## SÃO CRISTOVÃO

[Cód. 104] São Cristovão – Aluga-se Galpão comercial com 600 m² e várias salas, ideal para empreendimentos. Valor: R$ 3.000,00. Fones: (98) 3238-3583 / (98) 99973-9137.

Classificados TEM, o lugar certo para vender, comprar, alugar, passar... ou trocar. Anuncie. É só ligar: (98) 3212-2087 ou nos envie e-mail para: classificadostem@gmail.com

AV. GUAJAJARAS - COD [A101] - Aluga-se um ponto comercial. Valor: R$ 7.000,00. Fone: 3238-3583 / 99973-9137.

## TIRIRICAL

Tirirical - Alugo ou vendo prédio de 1.000 m², de área construída e área total de 6.000 m². Tr: (98) 3235-5010 2106-3307.

Classificados TEM, o lugar certo para vender, comprar, alugar, passar... ou trocar. Anuncie. É só ligar: (98) 3212-2087.

## TURU

Turu - Aluga salas comerciais no Turu excelentes para seu negocio no térreo e no piso superior. Tr: (98) 3235-5010 2106-3307.

GUANABARA
SATISFAÇÃO EM TODOS OS SENTIDOS

Cuidamos da sua satisfação em todos os sentidos. A começar com a pontualidade.

Escolha seu destino, confira os nossos horários e boa viagem!

SÃO LUÍS X FORTALEZA: 8h30 | 12h | 17h30
FORTALEZA X SÃO LUÍS: 12h30 - 20h30 - 22h
SÃO LUÍS X TERESINA
6h45 | 9h | 12h30 | 20h30 | 22h | 22h30
TERESINA X SÃO LUÍS
7h30 | 9h30 | 12h | 22h30 | 23h
SÃO LUÍS X PARNAÍBA: 20h
PARNAÍBA X SÃO LUÍS: 20h30
SÃO LUÍS X BACABAL: 8h | 13h30 | 17h
BACABAL X SÃO LUÍS: 8h | 13h | 18h45
SÃO LUÍS X PAULINO NEVES (VIA TUTÓIA): 16h | 21h
PAULINO NEVES X SÃO LUÍS (VIA TUTÓIA): 13h | 20h
SÃO LUÍS X PINDARÉ-MIRIM (VIA SANTA INÊS): 7h50
PINDARÉ-MIRIM X SÃO LUÍS (VIA SANTA INÊS): 15h30
SÃO LUÍS X BARÃO DE GRAJAÚ*: 23h
BARÃO DE GRAJAÚ X SÃO LUÍS*: 17h

*Consulte a frequência

Serviço de Tele-Entrega: 98 3243 2332
www.viajeguanabara.com.br | SAC 0800.728.1992

# CLASSIFICADOS tem Oportunidades & Veículos

## 1.1 VAGAS

## EMPREGOS

BMENDES imóveis

B. MENDES IMÓVEIS - Precisa-se de corretor(a) com CRECI ou estagiários do curso TTI, contratação imediata. Interessados entregar currículos na Av. do Vale, nº 9, Ed. Carrara - salas 517 / 518. Renascença II. Tr: 3227-2182 ou 3227-3099.

Recebe se currículo de colaborador com experiência no setor de compras e habilidade com Informática. Interessados Mandar Currículo para natalia.tricone@hotmail.com

"Credenciada Sky São Luis seleciona pessoas com perfil técnico para cargo de ANTENISTA. requisitos: CNH B, ser ágil e trabalhar em equipe. Ganhos: Salário Categ.+ Val. Refeição+ Aluguel de Carro + Combustível. operacoes@telebrae.com.br.". Tr: (98) 98300-4484. (b-29).

Sebastião imóveis

Precisa-se de corretores de imóveis, com experiência e CRECI ou estagiários da área. Interessados enviar currículo para sebastiao_imoveis@hotmail.com ou ligar para o número: 3238-3583.

## NEGÓCIOS

Faço Negócio em Troca de 1 CPU, Monitor, Mouse, Teclado + Nobreak por 2 CHROMECAST. Tratar: 98738-0951.

Vendo escritório montado (armário e mesas). Boa localização - Ed. Atrium Plazza, rua das Mitras - Renascença, R$ 120.000,00. Tratar: (Tim) 98124-1511 / (Oi) 98753-3551.

## PROFISSIONAIS

Ayrton & Júlio IMÓVEIS

Contratos de Compra e Venda de Imóveis, Permuta e Locação - Realize seu negócio com segurança. Faça seu contrato com quem entende do assunto. Tratar através dos telefones: 3235-6477 / 99971-2399 / 99606-4732 / 3235-6687. www.ayrtonejulioimoveis.com.br

Fornecemos quentinhas a preço popular. Fazemos eventos: aniversário, casamento, baby chá, churrasco e outros eventos. Fone: 98442-0658.

Ofereço meus serviços de Massagem com acessórios e Manual. Atendimento a domicílio e no Endereço: Rua do Alecrim, nº 470, Centro. Tr: (98) 98771-1095

Contratos de Compra e Venda de Imóveis, Permuta e Locação - Realize seu negócio com segurança. Faça seu contrato com quem entende do assunto. Av. do Vale, nº 9, Ed. Carrara - salas 517 / 518. Renascença II. Tr: 3227-2182 ou 3227-3099. (t).

Regularização de imóveis - Quer regularizar seu imóvel? Nós fazemos para você! Comprar, vender, alugar ou administrar imóveis. Tr: 3258-5629 / 99129-6797 98845-4785 / 3083-0799 / 98142-7703.

Regularização de imóveis - Quer regularizar seu imóvel? Nós fazemos para você! Tr: (98) 3248-6709 / 99983-2772 OI / 98223-8422 TIM. (t).

Serviços de Registro de Imóveis - Podemos auxiliá-lo no que for necessário. Contate-nos!. (98) 99971-2945 / 98845-6228 / 98119-4495. (t).

Fazemos eventos: aniversários, casamentos, baby-chás, churrascos e outros eventos. Fone: 98442-0658. (t).

Executo pequenos serviços de serralheria. Solda, janelas, portões, enfeites para lembrancinhas, aniversário, etc. Fone: 99905-2402, 98721-7320. (t).

Fazemos Contratos de Compra e Venda de Imóveis, Permuta e Locação - Realize seu negócio com segurança. Faça seu contrato com quem entende do assunto. Tratar através dos telefones: 3235-6477 / 99971-2399 / 99606-4732 / 3235-6687.

Pequenos serviços de serralheria: solda, enfeites para lembrancinhas, aniversário, etc. Fone: 98721-9799, 98721-7320.

Venda de Imóveis, Permuta e Locação - Realize seu negócio com segurança. Faça seu contrato com quem entende do assunto. Tratar através dos telefones: 3235-6477, 3235-6687. (t).

Tá precisando de fazer bons negócios para sua renda financeira, sua empresa etc? Anuncie conosco. É só ligar para: **(98) 3212-2039/ 3212-2042**.

## 1.1 CARROS Vender

## FIAT

Vende-se Fiat Ideia Modelo 2016, Ar condicionado, Vidro, Dir. Abs e Trava. 1.4 – 8 válvula. R$ 32.800,00. Fone: 98451-0602.

PÁLIO, 02/02, com ar condicionado. Tr: 99973-1047 / 98197-7606. (b-10).

## FORD

Vendo Ford Fiesta Hatch 1.6 Rocam, 2012/2012, cor prata, 4 portas, completo, em perfeito estado. R$ 21.700. Tratar c/ Gardênia no (98) 99176.5542 / 3236.3558.

FUSION - Vendo um excelente Fusion sel 2.5 Automatico completo 4 cilindros com teto solar 2010/2010. R$ 49.000,00. 3249-4773 / 9 9983-4085 / 9 8268-8895.

## GM

Vende-se um carro Vectra Elegance 2009/2010 Completo 105000km rodados, Valor 22.000,00, Veiculo na cor Preto. Contato: Carlos 981125113 Whatsapp.

VENDO / PRISMA 2011/2012, 1.4 8V LT, cor prata, 73.330 km, único dono, bem conservado. Tr: 98866-9429. (B-04).

## HYUNDAI

Caçamba - Vende-se uma caçamba toco, GMC 12.170, motor, carterpiler, basculante de 8m³, branca, ano 2000. Em bom estado de conservação. Tels: (98) 98488-9798 /98414-1471.

## KIA

Sportage - Vendo Sportage, ano 2011/ automática nova. Contatos: 98 99193-4195 / 9837-6727.

## MOTO XTZ 125

Vende-se ou negocia-se moto XTZ 125 cilindradas - Yamaha/2015, com 32.700 km rodados, quitada, documentação em dias e com todas as revisões feitas na autorizada, facilitamos a negociação. Contato: (OI) 9 8822-8260/(TIM) 9 8314-6038/(CLARO) 9 8290-2984.

Quer vender, alugar, passar ou trocar seu VEÍCULO? Anuncie. É só ligar: **(98) 3212-2039**.

## NISSAN

NISSAN - Vende-se Nissan Pathfinder SE25 / Utilitário Jipe / Diesel 2007 / 2008, 4x4, diesel, prata, ar, v.e, airbag, dir. hidr, trav elét, alarme. Revisado e doc. regular. São 7 lugares. Tel: (98) 9 8119-9344 ou 9 8127-0055.

## TOYOTA

VENDO UMA HILUX SRV CD 4X4 2013/2013 DIESEL A/T, EM PERFEITO ESTADO TRATAR: (98) 98841-1010 / 98188-9978.

Quer vender, alugar, passar ou trocar seu VEÍCULO? Nós ajudamos você a negociar. Anuncie. É só ligar: (98) 3212-2039.

## NÁUTICA

Vende se uma lancha Venture com capacidade para 10 pessoas, banco de couro, som e motor 150 HP. Contato (98) 99141-2650 Natália R$ 60.000,00. Aceita Proposta. (B-6.6).

## SERVIÇOS

FELIP´S CAR - LOCADORA Veículos novos, seguros e com o melhor preço da cidade. Temos valores especiais para pacotes de diárias para pessoa física ou jurídica. Atendimento 24 horas no aeroporto. Faça já sua reserva nos fones: (98) 98232-7644 ou 98899-8317.

Guanabara. Cuidamos da sua satisfação em todos os sentidos. A começar com a pontualidade. Fone: 3243.2332.

Viagens diariamente de São Luís para Barreirinhas. Fone: 3243-2847.

Viaje com conforto e segurança. Buscamos e deixamos em sua casa em São Luís. Fone: 98707.6537.

Expresso Vip. Segurança e conforto. Faça sua reserva. Fone: 98707.6654.

Viaje diariamente de São Luís para São João dos Patos, Mirador e Sucupira do Norte. Tratar: 9 8131.3630.

Locadora de Veículos novos, com atendimento 24 horas no aeroporto. Faça já sua reserva: (98) 98232-7644 ou 98899-8317.

Fretamento. A sua melhor opção em transportes. Cisne Branco. Fone: 3245.1233.

Escolha seu destino, confira os nossos horários e boa viagem com a Guanabara. Ligue: 3243-2332.

Viagens diariamente de São Luís para São João dos Patos, Mirador e Sucupira do Norte. Buscamos e deixamos nossos clientes em casa, na Capital maranhense. Fones: 9 8707.6537, 9 8707.6654, 9 8131.3630.

Quer vender, alugar, passar ou trocar seu VEÍCULO? Nós ajudamos você a negociar. Anuncie. É só ligar: (98) 3212-2039.

Faça sua reserva para o Expresso Vip através dos fones: (98) 3236-2933 / 99971-5153 / 98131-3630.

## ACESSÓRIOS

Fechadura - Vendo uma Fechadura de porta diant ext dir do Uno/Premio/Elba. Valid. 2020. Marca Jahu. R$ 30,00. Aceito cartão de crédito ou débito. Fone: 98149-1461. (t)

Buzina - Vendo buzina original FIAMM, na caixa). R$ 50,00. Aceito cartão de crédito ou débito. Fone: 98149-1461. (t).

**PREFEITURA MUNICIPAL DE BREJO DE AREIA**

**CANCELAMENTO DE LICITAÇÃO TOMADA DE PREÇO Nº 05/2018, processo administrativo: 046/2018 OBJETO: objetivando a contratação de empresa especializada para prestação de serviços de Assessoria Administrativa e Licitatória no município de Brejo de Areia MA. Publicado no diário oficial do dia 04/06/2018. DEIFLAN VIEIRA DINIZ SALES Presidente da CPL.**


EXPRESSO VIP

VIAJE COM CONFORTO E SEGURANÇA

FAÇA SUA RESERVA

(98) 3236.2933 | 9971.5153 8131.3630

DIARIAMENTE

SÃO LUÍS/ SÃO JOÃO DOS PATOS 07:30 - 22:00

SÃO LUÍS/ MIRADOR/ SUCUPIRA NORTE 07:30 - 17:30

EM SÃO LUÍS BUSCAMOS E DEIXAMOS EM CASA!

(98) 8707.6537 | 8707.6654 | 8131.3630


MINISTÉRIO PÚBLICO DO TRABALHO

De acordo com o art. 5º da CF/88 c/c art. 373-A da CLT, **não é permitido anúncio de emprego no qual haja referência quanto ao sexo, idade, cor ou situação familiar, ou qualquer palavra e/ou expressão que possa ser interpretada como fator discriminatório, salvo quando a natureza da atividade assim o exigir**.

**PREFEITURA MUNICIPAL DE BREJO DE AREIA**

**AVISO DE LICITAÇÃO TOMADA DE PREÇO N.º 07/2018**. A Prefeitura Municipal de Brejo de Areia-MA, através da CPL, torna público para conhecimento dos interessados que realizará licitação na modalidade Tomada de Preço n.º 07/2018, objetivando a contratação de empresa especializada para prestação de serviços de Assessoria Administrativa e Licitatória no município de Brejo de Areia MA, na forma da Lei nº 8.666/93, lei complementar 123/06, e demais normas regulamentares aplicáveis à espécie no dia 25/06/2018 às 09:00 horas. LOCAL DE REALIZAÇÃO: Rua da Assembleia de Deus, 06 - Centro Brejo de Areia – MA, onde poderão consultar o edital e seus anexos gratuitamente, em horário comercial das 08:00h às 12:00h. Brejo de Areia - MA, 05 de junho de 2018. DEIFLAN VIEIRA DINIZ SALES Presidente da CPL.

Paço do Lumiar Livro nº 06-D

ESTADO DO MARANHÃO
COMARCA DA ILHA DE SÃO LUIS
TERMO JUDICIARIO DE PAÇO DO LUMIAR
TABELIÃ E REGISTRADORA ANA CAROLINA BRASIL CAMPOS MACIEL
2º OFICIO SERVENTIAEXTRAJUDICIAL

**EDITAL DE PROCLAMAS Nº 1604**

Faço saber que pretendem casar-se e apresentaram os documentos exigidos pelo artigo 1.525 do Código Civil brasileiro, o Sr. **FRANCISCO CLEBER ALVES DOS SANTOS e ULYANA SALES BARROSO.**

Ele, de nacionalidade brasileiro, natural de CAJAZEIRAS - CE, nascido em 06 de fevereiro de 1984, estado civil Solteiro, profissão eletricista, residente e domiciliado em Paço do Lumiar MA, filho de FRANCISCO GARCIA DOS SANTOS e de MARIA COELHO ALVES DOS SANTOS.

Ela, de nacionalidade brasileira, natural de TURURU - CE, nascida em 19 de fevereiro de 1998, estado civil Solteira profissão do lar, residente e domiciliada em Paço do Lumiar MA, filha de JOSÉ AGENIR BARROSO CHAVES e de GLAUCIANA RICARDO SALES.

Se alguém souber de algum impedimento, oponha-se na forma de Lei, lavro o presente para ser afixado em cartório, no lugar de costume.

Paço do Lumiar - MA, 247 de maio de 2018.

**Rosa Maria Padilha da Silva Sousa**
Escrevente

Folhas: 4


O LUGAR CERTO PARA VENDER, COMPRAR, ALUGAR, PASSAR

LIGUE: 3212.2087