Ano XCI Nº 35.336 | SÃO LUÍS-MA | SÁBADO, 28 DE ABRIL DE 2018 | CAPITAL E INTERIOR R$ 2,00 | @OImparcialMA | @imparcialonline | @oimparcial | 98 99188.8267

Golpes no WhatsApp se espalham

As armadilhas que culminam em golpes no WhatsApp estão cada vez mais comuns e afetam milhares de pessoas que clicam em links prometendo vantagens. VIDA

Ayrton Senna, O Musical em São Luís

O espetáculo teatral será exibido nos cinemas de várias cidades do Brasil no próximo dia 1º de maio, em tributo ao ídolo nacional. Em São Luís, a exibição acontece no Cinépolis São Luís Shopping. IMPAR

91 anos
O IMPARCIAL
www.oimparcial.com
Leia em todas as plataformas

Eleições2018Eleições2018Eleições2018Eleições2018

Bolsonaro vem aí...

Presença do presidenciável no Maranhão está confirmada para junho. Pré-candidata do PSL, Maura Jorge, faz enquete para definir locais da visita. POLÍTICA

Notícia falsa ameaça verdadeira

Fake news podem anular eleições, diz presidente do TSE

Se ficar comprovado que notícias falsas beneficiaram um candidato a ponto de garantir sua vitória, as eleições do Brasil podem chegar ao extremo de ser anuladas. A avaliação é do ministro Luiz Fux, presidente do Tribunal Superior Eleitoral. POLÍTICA

Roseana mantém pré-candidatura e diz ser vítima de mentiras

Essas notícias são fake news e refletem algum tipo de medo da minha pré-candidatura. (...) Eu acredito que eles querem que tenha uma única candidatura

Roseana Sarney (MDB) aproveitou o momento para se manifestar acerca de uma possível desistência da pré-candidatura ao Governo do Estado. Apesar dos rumores circularem dentro do próprio grupo liderado por ela, a ex-governadora classificou como *fake news* esta informação. Roseana explicou que a parada da 'Caravana da Guerreira' (pré-campanha) ocorreu por conta do período chuvoso no interior do estado que impossibilitou que ela continuasse as andanças pelos municípios. A emedebista, no entanto, não confirmou se realmente irá viajar para acompanhar a cirurgia da mãe, assim como fizeram o seu pai, José Sarney, e seu irmão Fernando Sarney, nem explicou por que desistiu de realizar a viagem na última quarta-feira (25), conforme divulgado em um primeiro momento. POLÍTICA

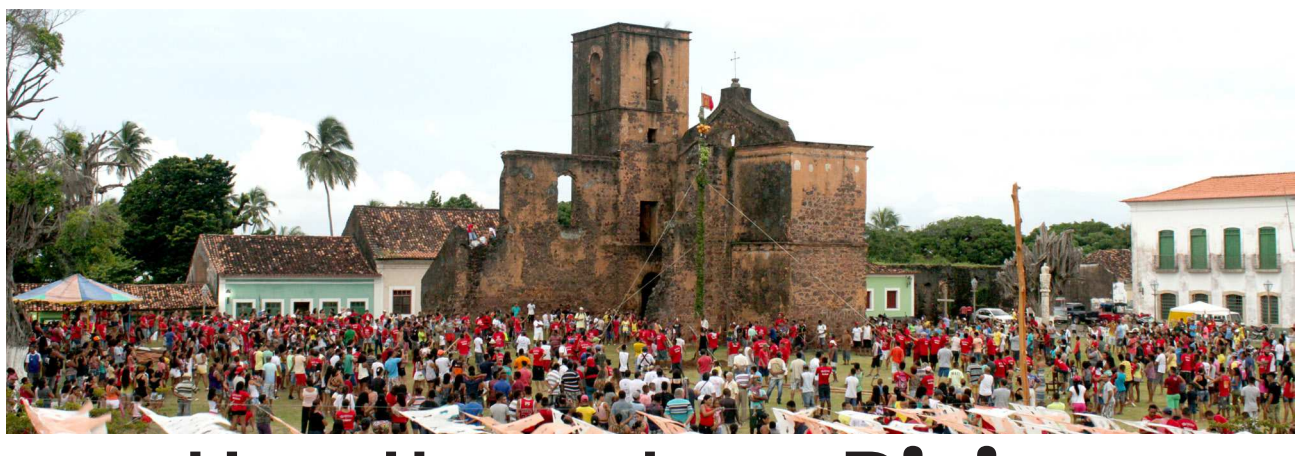

Um olhar sobre **o Divino**

Documentário *O Divino em Mim*, que foi contemplado com o edital Curtas, do Canal Futura, será lançado hoje na cidade de Alcântara e segunda-feira em São Luís. IMPAR

CONSUMIDOR

Maranhão tem mais de 1 milhão de inadimplentes

Segundo dados da Serasa, o estado do Maranhão tem hoje 1,8 milhão de inadimplentes. Preocupado com os números, o órgão vai lançar em São Luís o projeto SerasaConsumidor. NEGÓCIOS

Moto muda o ataque contra o Sparta pelo Brasileirão

ESPORTES

Sampaio quer quebrar tabu com vitória em Goiás

ESPORTES

BASTIDORES: Desafio de cabra macho

Impopularidade para Michel Temer é coisa que não o abala mais. Restam-lhe apenas oito meses para terminar o mandato. É quando começa a surgir no céu do Planalto Central do Brasil o sol poente. Na terra, é o despenhadeiro de fim de mandato de qualquer governante. POLÍTICA

PREVISÃO DO TEMPO

↑ 31°
↓ 23°
variação

manhã | tarde | noite

TÁBUAS DE MARÉS

QUINTA 26/04/2018
04H00 ..... 5.5M
10H02 ..... 0.8M
16H11 ..... 5.6M
22H43 ..... 0.7M

COTAÇÕES

↑ +0,48% DÓLAR cotado em R$ 3,469

↑ +0,81% EURO cotado em R$ 4,251

BRASÍLIA -DF

Denise Rothenburg
deniserothenburg.df@dabr.com.br

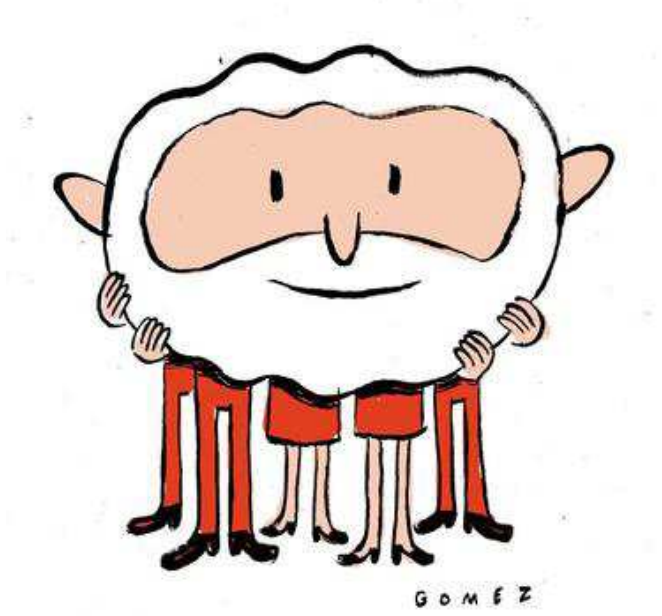

Antes do tsunami Palocci...

Cresce entre os petistas a ideia de fazer uma campanha do tipo "sou Lula, sou PT". O objetivo é colar o partido em, pelo menos, uma boa parte dos 31% que, segundo o último Datafolha, afirmam votar em Lula mesmo com o ex-presidente preso. O PT está convicto de que, quanto antes essa campanha for lançada, melhor para os candidatos da legenda e para quem assumir a vaga de candidato mais à frente. Especialmente agora, depois da delação do ex-ministro da Fazenda Antônio Palocci, é preciso fazer tudo o que for possível para transferir o potencial eleitoral de Lula para o partido. Se deixar para mais à frente, quando a delação de Palocci estiver na boca do povo, ficará difícil.

Queridos, ele encolherá o partido

O senador Renan Calheiros (PMDB-AL) fez as contas. Dos 18 senadores do MDB, apenas quatro têm mais quatro anos de mandato e a perspectiva é de eleger mais sete, "se o Michel não aparecer nos estados", diz ele. "Se o Michel colar sua imagem nos nossos candidatos, vai derrotar todos", afirma o senador.

Vai ter guerra

Renan cita o exemplo da senadora Marta Suplicy, considerada um nome com bom potencial eleitoral: "O problema é como sair de mãos dadas com Michel nas ruas de São Paulo? Renan Filho tem 69% em Maceió. Como condenar um jovem promissor a apoiar Temer ou Henrique Meirelles?", pergunta, num ensaio do que dirá em julho, na convenção do partido, contra Temer e Meirelles.

E Renan tem razão

Até os aliados de Temer, como, aliás, já foi dito aqui na coluna, já tratam Temer como carta fora do baralho eleitoral. Querem ter mais dinheiro para as campanhas estaduais e, de quebra, evitar o risco de se verem associados à rejeição do governo. Nesse sentido, o desfile pelos estados combinado com a cúpula partidária será mais para manter a tropa aliada unida do que propriamente alavancar um candidato.

Curtidas

(MARCELO CAMARGO/EBC/FOTOS PÚBLICAS - 22/6/17)

Cultura no plenário/ O senador Renan Calheiros terminava ontem um discurso em homenagem póstuma ao cineasta Nelson Pereira dos Santos, quando o senador Hélio José **(foto)**, do Pros-DF, que presidia a sessão, decidiu fazer um comentário, "Nelson Pereira dos Santos fez muitos filmes importantes, inclusive, Lula, filho do Brasil, que conta a história do ex-presidente. Ah, foi o Barreto?". E, na hora, a rádio Senado corta o som do plenário.

Troca de cadeiras/ Quando o som da sessão voltou, Renan, que soprou ao colega que o filme sobre a vida de Lula é de Fábio Barreto, estava presidindo a sessão para que Hélio José proferisse seu discurso.

Meu ódio será sua herança/ O presidente da Assembleia Legislativa de Minas Gerais, Adalclever Lopes (MDB), avisou há mais de uma semana que o governador do estado, Fernando Pimentel, não perdia por esperar a "traição" ao emedebista. Desde que Dilma Rousseff transferiu seu domicílio eleitoral para concorrer a uma vaga ao Senado, Adalclever só se refere a Pimentel com palavras que levariam muitos a tirarem as crianças da sala.

Socialismo à la Rubinho/ Só na última quarta-feira, 25, é que a bancada do PSB na Câmara soltou uma nota saudando a filiação de Joaquim Barbosa ao partido. Vai virar meme com a assinatura do piloto Rubinho Barrichello.

Fake news podem anular eleições

Presidente do TSE, Luiz Fux, afirmou que caso seja comprovado benefício a um candidato por notícias falsas, a legislação pode anular resultados

Se ficar comprovado que notícias falsas beneficiaram um candidato a ponto de garantir sua vitória, as eleições do Brasil podem chegar ao extremo de ser anuladas. A avaliação é do ministro Luiz Fux, presidente do Tribunal Superior Eleitoral, no fórum Amarelas ao Vivo, com o tema "Como as redes sociais e as fake news afetarão as eleições, o Brasil e você".

Segundo Fux, a lei brasileira tem mecanismos para aplicar essa regra. "A legislação prevê coibir propagandas abusivas. Uma propaganda que visa destruir o candidato alheio configura um abuso de poder que pode levar à cassação". Para que o processo eleitoral não chegue a esse ponto, o ministro ressaltou que o TSE montou um comitê, com participação da Polícia Federal, do Ministério Público e da Agência Brasileira de Inteligência para impedir a proliferação de notícias falsas.

FOTOS: DIVULGAÇÃO

> A legislação prevê coibir propagandas abusivas. Uma propaganda que visa destruir o candidato alheio configura um abuso de poder que pode levar à cassação
>
> **Luiz Fux,** presidente do TSE

"As fake news acabam contaminando o ambiente político e ferindo de morte o princípio democrático. O voto só pode ser consciente se for antecedido da informação exata sobre seu candidato", disse o ministro. Fux também mencionou que, em comparação com os Estados Unidos, a liberdade de expressão pode ser mais relativizada no Brasil.

"O Brasil é um país que também privilegia a liberdade de expressão. Diferentemente de outros países, aqui há medidas judiciais de prevenção e repressão. No TSE nós eligimos uma estrutura para agirmos preventivamente e repressivamente", disse. Ele destacou também o papel da imprensa nesse processo e cobrou o cidadão para que cheque as notícias junto a fontes de informação profissional para evitar que as fake news se espalhem.

FICHA LIMPA

Perguntado sobre as chances de um candidato condenado em segunda instância concorrer, ainda que não tenha sido mencionado o nome do ex-presidente Luiz Inácio Lula da Silva, o ministro Fux reconheceu que há uma possibilidade. "Se o Supremo vier a conceder uma liminar que permita o registro, o TSE tem de conceder".

Fux, entretanto, ressaltou que a aplicação da Lei da Ficha Limpa é, junto ao combate às fakes news, a prioridade da corte eleitoral. Fux preside o Tribunal Superior Eleitoral até agosto, quando se encerra seu mandato de quatro anos na corte — ele será substituído pela ministra Rosa Weber. Entre os objetivos anunciados quando tomou posse estava reforçar a força-tarefa criada em 2017, que estuda métodos legais para conter a proliferação de notícias falsas e a atuação de robôs na internet, além de encontrar os responsáveis por sua disseminação. Funcionários do TSE já se reuniram com representantes do Google e Facebook para elaborar estratégias.

SEMINÁRIO

TRE explica vedações a agentes públicos

A Procuradoria Geral e a Consultoria da Assembleia Legislativa do Estado do Maranhão, em parceria com o Tribunal Regional Eleitoral, realizaram na última quarta-feira, 25, no auditório Neiva Moreira, do Complexo de Comunicação, o Seminário "Condutas Vedadas aos Agentes Públicos: uma visão do Legislativo".

O objetivo foi orientar servidores da Casa, gestores de contratos, assessorias de gabinetes e deputados a evitarem a prática, por agentes públicos, candidatos ou não, no âmbito do legislativo, de determinados atos que possam ser questionados como indevidos e capazes de provocar desequilíbrio na disputa ou ainda violar a moralidade e a legitimidade das eleições.

Coube ao subprocurador-geral do Estado, Alexandre Cavalcante Pereira, proferir a primeira palestra, que teve como tema "Condutas Vedadas no Legislativo". O subprocurador ressaltou que as normas foram estabelecidas com a intenção de restringir a atuação dos agentes públicos, no período eleitoral, e cumprir o princípio constitucional da isonomia entre os candidatos. Acrescentou, ainda, que as condutas vedadas se aplicam a todos que ocupam cargo, emprego ou função pública e que elas se diferenciam quanto ao fator temporal. "Há condutas que podem ser praticadas o ano inteiro e outras, só a partir de determinado período. A maioria está inserida nos artigos de 73 a 77 da Lei Eleitoral 9.504/97, num rol taxativo. Todas estão ancoradas nos princípios da administração pública, contidos no artigo 37 da Constituição Federal", complementou.

"Vedações aos Agentes Públicos em Ano Eleitoral à Luz da Jurisprudência do TRE-MA" foi o tema abordado no segundo painel que teve como debatedores o membro decano da Corte Eleitoral, o ouvidor e presidente do Colégio de Ouvidores, Eduardo Moreira, e o diretor-geral Flávio Vinícius Araujo Costa.

Os representantes do TRE-MA esclareceram que a interpretação das condutas vedadas evolui, amadurece e sofre mutações. Foram relatados e comentados casos julgados dos municípios de Pinheiro, Satubinha, Urbano Santos e Ribamar, ocorridos nas eleições de 2016. "Cabe ao servidor ficar atento às condutas vedadas e ao período de incidência. As dúvidas devem ser esclarecidas para se evitar praticá-las", advertiu Eduardo Moreira.

> Cabe ao servidor ficar atento às condutas vedadas e ao período de incidência. As dúvidas devem ser esclarecidas para se evitar praticá-las
>
> **Eduardo Moreira,** presidente do Colégio dos Ouvidores

Jair Bolsonaro vem aí

Presença do presidenciável no Maranhão está confirmada para junho. Pré-candidata do PSL, Maura Jorge, faz enquete para definir locais da visita

FOTOS: DIVULGAÇÃO

A pré-candidata do Partido Social Liberal (PSL) ao Governo, Maura Jorge, confirmou a visita do deputado federal Jair Bolsonaro (PSL) ao Maranhão em junho. O presidenciável deve ser o carro-forte da candidatura de Maura no estado.

Apesar da confirmação, a data exata ainda depende de uma adequação da agenda do pré-candidato. Mesmo assim, Maura Jorge iniciou uma enquete em sua página oficial para escolher o município que irá receber Bolsonaro.

"Oi, pessoal. Vocês pediram e a gente atendeu: o nosso presidenciável Jair Bolsonaro vem ao Maranhão em junho! Agora queremos saber de vocês: qual cidade quer receber a comitiva de Bolsonaro? Votem, comentem, compartilhem e marquem os amigos. Essa nossa enquete será determinante para definir as cidades que receberão a visita de Bolsonaro", escreveu em sua conta no Instagram.

Até o momento, São Luís é o principal candidato a destino do deputado. Além da capital, também foram citadas as cidades de Imperatriz, Caxias, Santa Inês, Balsas, Pinheiro, Viana, Itapecuru-Mirim, Chapadinha, Barra do Corda, Presidente Dutra, Lago da Pedra, Arame, Santa Quitéria, Pedreiras, Açailândia, Zé Doca, Cururupu, Poção de Pedras, Passagem Franca, Buriti Bravo, Lagoa do Mato e Lima Campos.

Nos próximos dias, a pré-candidata deve confirmar as datas e locais da passagem de Bolsonaro pelo Maranhão.

Bolsonaro é, atualmente, o líder das pesquisas de intenção de votos para a Presidência da República, considerando a impossibilidade de Lula a concorrer ao cargo. O deputado carioca tem feito sua pré-campanha por todo o país, viajando para capitais e cidades onde admiradores ficam aguardando sua chegada aos aeroportos.

Além disso, o candidato do PSL é considerado um fenômeno nas redes sociais, sua página já chega perto dos quatro milhões de seguidores, número esse que já superou as páginas de Dilma e Lula.

Considerado polêmico e controverso, Bolsonaro tem projetos para legalização do porte de armas, redução da maioridade penal, castração química para estupradores, dentre outros que têm agradado muito ao cidadão brasileiro.

DENTRO

Roseana reafirma pré-candidatura

Roseana Sarney (MDB) aproveitou o momento para se manifestar acerca de uma possível desistência da pré-candidatura ao Governo do Estado. Apesar dos rumores circularem dentro do próprio grupo liderado por ela, a ex-governadora classificou como *fake news* esta informação.

"Tá mantida a pré-candidatura. Todas essas notícias são fake news e refletem algum tipo de medo da minha pré-candidatura. A única pessoa que pode dizer se é candidata, ou não, se vou viajar, ou não, sou eu", declarou em entrevista.

Roseana aproveitou para alfinetar o grupo do governador Flávio Dino, acreditando que eles se sentem intimidados com sua presença nas eleições de outubro. "Eu acredito que eles querem que tenha uma única candidatura", completou.

A emedebista, no entanto, não confirmou se realmente irá viajar para acompanhar a cirurgia da mãe, assim como fizeram o seu pai, José Sarney, e seu irmão Fernando Sarney, nem explicou por que desistiu de realizar a viagem na última quarta-feira (25), conforme divulgado em um primeiro momento. Por se tratar de um assunto familiar, Roseana não comentou sobre o assunto.

Além disso, Roseana aproveitou para explicar que a parada da 'Caravana da Guerreira' ocorreu por conta do período chuvoso no interior do estado que impossibilitou que ela continuasse as andanças pelos municípios. Segundo ela, a pré-campanha deve voltar normalmente a partir da segunda semana de maio.

"Sou pré-candidata sim ao Governo do Maranhão, é uma decisão minha, do MDB, do meu grupo político e dos meus amigos. O povo maranhense me estimula cada vez mais", concluiu.

> Sou pré-candidata sim ao Governo do Maranhão, é uma decisão minha, do MDB, do meu grupo político e dos meus amigos
>
> **Roseana Sarney,** pré-candidata do MDB

TRANSPARÊNCIA

Rubens Júnior esclarece gastos da cota

Diante dos recentes ataques sobre supostos "supergastos" de verba indenizatória da cota parlamentar, o deputado Rubens Pereira Júnior (PCdoB-MA) afirmou que esta é mais uma tentativa de criminalizar o legítimo exercício parlamentar, com divulgação de dados manipulados, que não condizem com a realidade.

"Não sou o deputado que mais gasta, conforme está sendo divulgado. Além disso, todos os gastos são lícitos e legais, conforme consta no portal da Câmara, e justificados pela produtividade e transparência. Temos indiscutivelmente a maior atuação legislativa entre todos os parlamentares do Maranhão. Isso não vai mudar. Não irão nos calar", afirmou.

O deputado destaca, ainda, que todo o investimento em comunicação do mandato decorre de diversas atividades, como produção de conteúdo para jornal impresso, sites, redes sociais, e compartilhamento para diversos veículos de comunicação do Maranhão e do país, por meio de mailings, mala direta e links patrocinados.

Em função da sua robusta atuação, Rubens Júnior prioriza gastos com divulgação, pois acredita que a comunicação é fundamental para combater a crise de legitimidade existente nos dias atuais. "Nunca utilizamos verba indenizatória pra custear alimentação, segurança privada ou aluguel de veículos. Todas as despesas são em prol do mandato e do Maranhão", complementou.

À frente da Bancada do Maranhão no Congresso Nacional, Rubens Júnior mostrou liderança. "No período que estive como coordenador, conseguimos concluir a primeira etapa da duplicação da BR-135 (Campo de Perizes), além do início do asfaltamento da BR-226", elencou o deputado.

BASTIDORES

Raimundo Borges
bastidores@oimparcial.com.br

Desafio de cabra macho

Impopularidade para Michel Temer é coisa que não o abala mais. Restam-lhe apenas oito meses para terminar o mandato. É quando começa a surgir no céu do Planalto Central do Brasil o sol poente. Na terra, é o despenhadeiro de fim de mandato de qualquer governante. No caso de Michel Temer, ele pode se vangloriar de que o pior já passou. Escapou de duas tentativas de derrubada via Congresso e Supremo Tribunal Federal e em ambas ele saiu cantando de galo, graças à base aliada, recheada de farelos de poder nos estados.

Sustentado num Congresso minado pelo Centrão, que sempre soube tirar proveito do poder central nos momentos difíceis, Michel Temer não tem do que se preocupar. O poder é imenso e a tinta da caneta nunca seca. Mesmo tido como o presidente mais impopular do mundo, rejeitado por 94% dos brasileiros, o emedebista desafiou ontem a Polícia Federal a derrubá-lo com suas investigações explosivas. Afirmou que já foi salvo de outra "investigação criminosa" e que, portanto, não vai cair.

Temer, que já foi denunciado por corrupção pela PGR, desta vez, é investigado por suposto recebimento de propinas, por meio de operadores, no setor portuário. Seria o pagamento por ter renovado concessões de empresas em dívida com a União. Em tom duro, de cabra macho, ele repetiu ser vítima de "perseguição criminosa disfarçada de investigação" no âmbito do chamado inquérito dos portos conduzido pela Polícia Federal. "Se pensam 'ilusoriamente' que irão me derrubar, não vão conseguir", desafiou.

O presidente emedebista fez um pronunciamento em resposta à reportagem publicada pelo jornal Folha de S. Paulo que afirma que a PF suspeita que Michel Temer lavou dinheiro de propina por meio do pagamento de reformas em casas de familiares e de transações imobiliárias em nomes de terceiros. Segundo a matéria, ele é suspeito de receber R$ 2 milhões, por meio de um amigo, em 2014. Ao ver o nome de familiares citados, Temer subiu nas tamancas e chamou pra briga.

Maquinando longe

Por enquanto, Roseana Sarney permanece em São Luís, mas deve ir a Nova Iorque para ficar ao lado da mãe, dona Marly, que vai sofrer procedimentos cirúrgicos no quadril. Ela está com o marido José Sarney, com previsão de passar umas três semanas na terra do Tio Sam. Sarney fica na companhia de sua amada Marly, mas não deixa a maquinação política ficar ociosa no Maranhão.

Coisa de profissional

Se realmente esse terremoto na Polícia Militar foi uma armação política para atingir o governador Flávio Dino, no momento em que ele entra firme na campanha de reeleição, o arquiteto do plano é altamente profissional. Se foi obra de Ricardo Murad, via o tenente-coronel Emerson Farias Costa, Dino pode ficar "esperto", pois o arsenal de explosivos ainda tem estoque.

Lição de Maquiavel

Caso seja provado que tudo foi armação, como está parecendo dentro da própria Polícia Militar, porém, o estrago já está feito e não terá remendo que dê jeito. Nicolau Maquiavel dizia que os homens são tão simplórios, e tão dominados por suas necessidades imediatas, que "um mentiroso sempre encontrará muitos prontos para serem enganados".

O poder da mentira

Também Joseph Goebbels, ministro de Propaganda de Adolf Hitler, costumava dizer que uma mentira repetida muitas vezes acaba por ser aceita como verdade. Já Adlai Stevenson deu colossal sentido à mentira: "Se meus inimigos pararem de dizer mentiras a meu respeito, eu paro de dizer verdades a respeito deles". Aprende esta, Flávio Dino.

> **Se pensam que atacarão a minha honra, da minha família, que vão ficar impunes, não ficarão**
>
> Do presidente **Michel Temer**, em 14 minutos de pronunciamento no Planalto, para rebater investigações da Polícia Federal que envolvem sua família. Chamou a investigação "de perseguição criminosa".

1 Ainda sobre o estrondoso monitoramento de políticos por ordem de comandantes setoriais da Polícia Militar, está provado que toda vez que polícia se mete a fazer política, o estrago não pode ser pequeno. E toda vez que poderoso usa a polícia como instrumento de política, o desastre é inevitável.

2 O tenente-coronel Emerson Farias foi depor na sindicância aberta na PM sobre a ordem do suposto monitoramento de políticos de oposição ao governo Flávio Dino, mas "esqueceu" de levar o advogado. Resultado: não prestou depoimento nenhum. Por essas e outras, o comandante-geral, Jorge Luongo, deve ficar "esperto".

3 A repercussão na Assembleia Legislativa do caso do monitoramento de políticos pela PM mostrou que quase todos os deputados de oposição a Dino são sarneístas: Max Barros, ex-secretário de Infraestrutura de Roseana; Andrea Murad, filha de Ricardo, homem forte do grupo Sarney; Eduardo Braide, sarneísta desde criancinha.

Do rádio às urnas

Uma das vozes mais conhecidas e de maior longevidade no rádio maranhense, além de ter passado pela Redação de **O Imparcial**, como repórter, Geraldo Castro (Rádio Mirante AM) pretende dar uma esticada pela política. A convite de Ricardo Murad, pré-candidato a governador, Geraldo Castro disputará o Senado, pelo PRP.

Segurança pública não combina com populismo

CRISTIANO ÁVILA MARONNA
PRESIDENTE DO INSTITUTO BRASILEIRO DE CIÊNCIAS CRIMINAIS

ILONA SZABÓ
DIRETORA-EXECUTIVA DO INSTITUTO IGARAPÉ

RENATO SÉRGIO DE LIMA
DIRETOR PRESIDENTE DO FÓRUM BRASILEIRO DE SEGURANÇA PÚBLICA

Neste mês, a Câmara dos Deputados pode votar em regime de urgência uma lista de 15 projetos de lei indicados como prioritários pelo Grupo de Trabalho de Segurança Pública. Coordenado e relatado por parlamentares que integram a chamada "Bancada da Bala", o GT tornou-se uma forma de aprovar com urgência propostas que, de maneira geral, podem agravar ainda mais a terrível situação da segurança pública em nosso país. Se aprovadas, tais propostas podem render votos aos seus autores e patrocinadores nas eleições de outubro, mas, em sua maioria, não contribuem para a construção de um Brasil mais seguro.

Os projetos de lei (PL) insistem em estratégias que já se mostraram ineficientes para reduzir a violência: prender mais e armar mais a população. Já temos a terceira maior população carcerária do mundo e o maior número absoluto de homicídios do planeta, mais de 60 mil por ano, e 70% deles cometidos com armas de fogo. Os PLs que passam pela ampliação de hipóteses de criminalização, como a de terrorismo (PL 9555/18), a criação do regime penitenciário de segurança máxima (PL 7223/06), a restrição a audiências de custódia (PL 8358/17) e até o ressarcimento do Estado pelos gastos com a captura do preso (PL 9525/18), ignoram o custo insustentável de uma população carcerária crescente, e o fato de que o crime organizado opera e recruta de dentro das prisões. Dessa forma, a alteração da Lei de Execução Penal (PL 9054/17), facilitando políticas de alternativas penais, é bem-vinda. Assim como são importantes as 16 medidas contra o encarceramento em massa, propostas pelo IBCCRIM e já apresentadas por diversos parlamentares, na Câmara e no Senado.

Com relação ao controle de armas, os projetos indicados como prioritários dobram a aposta em tudo aquilo que vai na contramão das evidências no que diz respeito à redução da violência. É o caso, por exemplo, da proposta que revoga o Estatuto do Desarmamento (PL 3772/12). De acordo com pesquisa realizada pelo Ipea em 2012, o aumento de 1% na circulação de armas de fogo corresponde a 2% de aumento no já estratosférico número de homicídios. Não há como insistir nesse caminho.

Matéria da revista britânica The Economist, em 5 de abril, apresentou dados do Instituto Igarapé que demonstram a gravidade da situação no Brasil e na América Latina, onde vivem 8% da população mundial e onde ocorrem 38% de todos os homicídios do planeta. A pesquisa também mostra que a violência é extremamente concentrada: 80% dos homicídios na região ocorrem em apenas 2% das ruas. Ou seja: a estratégia para reduzir a violência deve ser focada nos locais e grupos de alto risco, aliando prevenção e policiamento inteligente, investigação, integração dos atores do sistema de segurança e justiça criminal, foco na redução dos crimes violentos e na corrupção dos agentes da lei e na lavagem de dinheiro para desmantelar as organizações criminosas. Nesse sentido, o PL 2443/2015, que torna obrigatória a publicação da taxa de elucidação de crimes de forma padronizada, está no caminho certo.

A população brasileira está amedrontada e indignada com os altos índices de violência, que, como demonstrou pesquisa realizada em 2017 pelo Fórum Brasileiro de Segurança Pública, incentiva a adoção de respostas autoritárias. As propostas selecionadas pelo GT da Câmara buscam aproveitar a justa preocupação da sociedade para obter ganhos políticos em ano eleitoral. Mas a popularidade não pode ser mais importante que a efetividade, pois os ganhos políticos terão custos imensos para toda a sociedade. Segurança pública não é lugar para populismo.

É importante que o presidente da Câmara dos Deputados, Rodrigo Maia, não ceda ao caminho fácil — e equivocado — de pautar tais projetos em regime de urgência, para que sejam aprovados de forma açodada no Plenário. É preciso aumentar a participação social no debate, dando valor às evidências e ao conhecimento sobre o que funciona e o que não funciona para a redução da violência. A sociedade brasileira merece que o tema seja discutido com a responsabilidade que lhe é devida.

O IMPARCIAL
EMPRESA PACOTILHA SA
End.: Rua Assis Chateaubriand S/N- Renascença II - São Luís-MA - CEP: 65075-670

Pedro Freire
Diretor-Presidente
pedrofreire@oimparcial.com.br

Pedro Henrique Freire
Diretor de Gestão e Novos Negócios
pedrohfreire@oimparcial.com.br

Raimundo Borges
Diretor de Redação
borges@oimparcial.com.br

Celio Sergio
Superintendente Producão
celiosergio@oimparcial.com.br

FALE CONOSCO - GRUPO O IMPARCIAL

Jornalismo: 3212-2010/3212-2049
Anuncie: 3212-2086/ 3212-2030
Classificados: 3212-2087
Seja um vendedor: 3212-2071
Geral: aqui-ma@oimparcial.com.br

WhatsApp: (98) 991888267
facebook.com.br/oimparcialma
Twitter: @imparcialonline
Instagram: @oimparcial
Snapchat: impar.online
www.oimparcial.com.br

Retrato da história

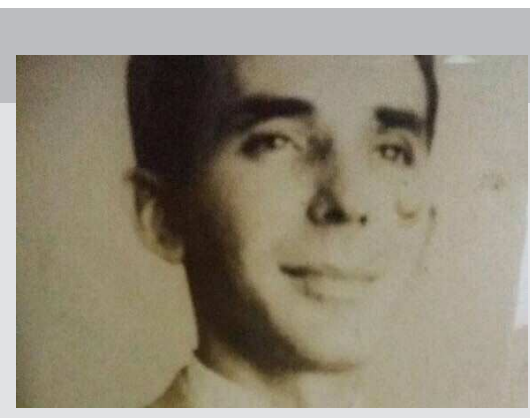
ARQUIVO/OIMPARCIAL

Bernardo Almeida foi o nome literário e jornalístico de Bernardo Coelho de Almeida, que nasceu em São Bernardo, MA, em 13 de junho de 1927. Em 1938, já estava em São Luís, como seminarista, no Seminário de Santo Antônio, de onde passou ao Colégio Maranhense dos Irmãos Maristas. Transferiu-se de São Luís para Parnaíba-PI e depois para Fortaleza-CE, onde continuou os estudos, tendo concluído o curso secundário no Liceu Maranhense, em São Luís. Escritor, poeta, romancista e cronista. Jornalista, iniciou-se na imprensa, escrevendo no Jornal do Povo, tendo escrito em outros jornais, como em **O Imparcial**, onde semanalmente assinava uma crônica na seção "Ponto de Prosa". Atuou, também, nos jornais O Estado do Maranhão e Jornal Pequeno.

Um ranking vergonhoso

A corrupção que permeia o dia a dia da população, que, semana sim, semana não, toma conhecimento de mais um caso de malversação dos recursos públicos e crimes afins, coloca o Brasil na vergonhosa liderança da prática de suborno e desvios no âmbito empresarial. Pesquisa realizada em 55 países indica que 96% dos executivos brasileiros considera corriqueira a corrupção no ambiente de negócios. Isso justamente no momento em que o combate a esse tipo de conduta ganha contornos nunca antes vistos, com a prisão até de líderes políticos, como o ex-presidente Luiz Inácio Lula da Silva, além de grandes empresários, no escopo da Operação Lava-Jato.

Os responsáveis pelo levantamento da empresa Ernst&Young entendem que a percepção do impacto dos atos de corrupção e suborno, no Brasil, se acentuou depois da entrada em vigor da Lei Anticorrupção, em 2014. A legislação prevê que empresas que pratiquem ações ilícitas contra a administração pública, tanto nacional quanto internacionalmente, sejam responsabilizadas e punidas com sanções administrativas. De acordo com dados de janeiro passado, o governo federal puniu 30 empresas com a aplicação da lei, de um total de 183 processos instaurados.

O levantamento mostra que na outra ponta do ranking se encontra a Alemanha, onde apenas 2% dos executivos acreditam que haja pagamento de propina ou outro tipo de delito para o fechamento de negócios. Os Estados Unidos, referência mundial no combate à corrupção empresarial, após aprovação pelo Congresso de legislação específica em 1977, figura na 39ª posição. Na América Latina, o melhor posicionado é o Chile, no 27º lugar. Outros quatro países latino-americanos — Colômbia, Peru, México e Argentina — figuram na lista das 10 nações em que a percepção de malfeitos é maior.

Preocupa e chama a atenção o fato de que um em cada cinco executivos brasileiros com até 35 anos concorde em pagar propina, caso necessário, para fechamento de um contrato. Na faixa acima de 35 anos, essa relação é de um para oito, também bastante elevada. Os números demonstram como a cultura da corrupção está arraigada e o perigo que representa para o país, principalmente quando a faixa etária mais baixa assumir o controle das empresas. Nada justifica esse tipo de comportamento, pois os mais jovens não podem perder de vista que a corrupção pode interromper o desempenho e a perenidade de seus negócios.

Não se pode aceitar que executivos lancem mão de subornos dos mais variados tipos, como presentes valiosos, viagens e propinas em espécie, para a conquista de novos contratos com o poder público. O caminho para a supressão da inaceitável prática é longo, até que o discurso contra atitudes ilícitas no meio empresarial se torne realidade. Os empresários não devem se esquecer que as fraudes podem colocar em risco suas empresas. E esta é a hora para a mudança, pondo fim ao suborno e à corrupção em benefício de agentes públicos inescrupulosos.

NUNA NETO

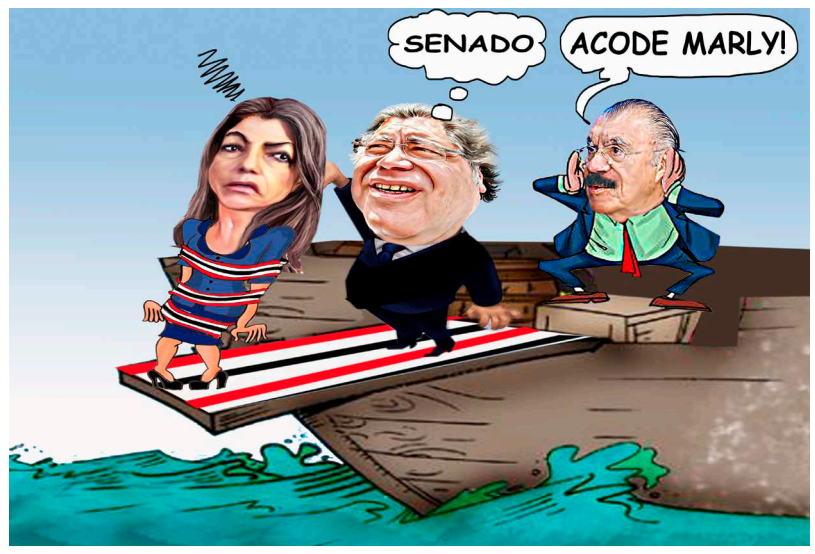

28 de abril de 2017

Nessa data, **O Imparcial** trouxe como destaque a seguinte manchete: **Efeitos da greve geral.** Conheça os pontos de concentração dos grevistas na capital. Empresários garantem 60% da frota, rodoviários ameaçam parar 100%. Entidades confirmam o funcionamento de supermercados e lojas.

O IMPARCIAL
Tráfico | Três pessoas são presas com 67 quilos de maconha prensada
Nova fase na disputa Uber x taxistas
Efeitos da greve geral
ROTEIRO
Conheça os pontos de concentração dos grevistas na capital
TRANSPORTE
Empresários garantem 60% da frota, rodoviários ameaçam parar 100%
COMÉRCIO
Entidades confirmam o funcionamento de supermercados e lojas
O que eles pensam das reformas?
NO AR
TRABALHO

E lá se foram quatorze (14) anos...

JOSÉ LEMOS
*PROFESSOR TITULAR, COORDENADOR DO LABORATÓRIO DO SEMIÁRIDO (LABSAR).

Ainda pelos bancos do Liceu, em pleno regime militar, nós fazíamos quatro anos de ginásio e três anos de Científico. Havia três áreas ao nível de científico no Liceu: Ciências Humanas (para quem queria fazer curso de Direito, Letras, Sociologia...), a de Ciências Exatas (para quem queria seguir as engenharias) e a de Ciências Médicas, para quem queria fazer Medicina, Odontologia, Farmácia e Bioquimica. Esta última foi a minha opção, embora sempre gostasse de estudar matemática. Eu tenho um colega, na verdade quase irmão, Heliomar Scrivner Furtado, que estudava comigo. Devoramos todos os exercícios de álgebra, trigonometria, geometria analítica de então. Resolver os exercícios pesados do livro de Álgebra do Sinésio de Farias nos deixava muito felizes.

Por aquelas épocas eu já me interessava em ouvir as crônicas escritas pelo Jornalista Bernardo Coelho de Almeida, que eram lidas na voz empostada e bonita de Fernando Sousa.

Universitário, na então Escola de Agronomia da Amazônia, hoje Universidade Federal Rural da Amazônia, entre as obrigações de acadêmico empolgado que eu era, eu encontrava tempo para fazer leituras extracurriculares. Inclusive de textos de jornais.

Tendo concluído o Mestrado, passei a acompanhar a Turma do Pasquim. Um jornal alternativo que tinha como proposta fazer resistência ao regime militar. E lá estavam alguns dos jornalistas que me ajudaram a pensar um Brasil Alternativa com viés de esquerda. Jaguar, Ziraldo, Henfil, Millôr Fernandes, foram alguns deles.

No verso da primeira página, do Jornal do Brasil, tinha a "Coluna do Castelo", escrita pelo jornalista Carlos Castelo Branco, nordestino do Piauí que fez história naquele espaço. Leitura obrigatória de quem queria entender a conjuntura politica do Brasil. Muito inteligente e perspicaz, Castelinho (como era conhecido) escrevia tentando driblar os limites que eram impostos pelos Censuradores de plantão.

Naquele período de dificuldades políticas eu tive o privilégio de ler crônicas do Sérgio Porto, que usava o pseudônimo de "Stanislaw Ponte Preta". Numa época em que não tinha computadores, se escrevia com máquinas de datilografar, Stanislaw Ponte Preta criou a sigla FEBEAPA (Festival de Besteiras que Assolam o País), que continua atualíssima, em plena época em que não existem mais máquinas de datilografia e a comunicação é instantânea. A tecnologia avança, mas continuamos como republiqueta de bananas (com todo respeito a essa fruta que é a minha primeira refeição diária).

Inspirado na sigla que criou, Sergio Porto escreveu a música "Samba do Crioulo Doido", que ficou famosa no canto afinado do grupo paulista Demônios da Garoa. Certamente, se a música fosse lançada hoje, seria censurada pelo FEBEAPA da vertente esquerdopata e idiota do "politicamente correto". Sergio Porto, e os Meninos dos Demônios da Garoa, poderiam até ser processados e presos por racismo.

Em 1984, recém-concluído o meu Doutorado, eu escrevi um texto que saiu das formalidades acadêmicas, embora estivesse forjado nelas. Chamei-o "Os Dois Brasis". Estava ancorado na teoria do Dualismo Tecnológico Dinâmico, que era um dos capítulos importantes de quem fazia estudos aprofundados em Economia Rural, dos Recursos Naturais e do Meio Ambiente, onde eu fiz os meus treinamentos. Sem muitas pretensões enviei-o, no começo de uma semana de abril daquele ano, para a redação do Jornal do Brasil, no Rio de Janeiro. Na época o texto era enviado impresso.

Qual não foi a minha surpresa quando vi no sábado o meu artigo publicado na segunda folha do Jornal do Brasil, depois do texto do Castelinho. Uma gloria! Ali eu comecei a "carreira" como "articulista" de jornais.

E já escrevi muitos deles. Teve uma época aqui em Fortaleza que praticamente toda semana eu tinha um texto publicado no O Povo. No Maranhão escrevi textos para os três jornais do estado: Estado do Maranhão, Jornal Pequeno e O Imparcial.

Eu tinha uma frequência boa de publicações no O Imparcial quando, no começo de abril de 2004, o Jornalista Raimundo Borges, Diretor do Caderno de Opinião me sondou acerca da possibilidade de eu escrever aos sábados para o Jornal. A contribuição seria voluntária. Como, aliás, foram as publicações de todos os meus textos de jornais. A única exigência que eu coloquei foi a de ter a liberdade de escrever sobre os temas que eu queira, e abordá-los da forma que me aprouver.

Sei da enorme responsabilidade que é colocar um texto num Jornal, sobretudo quando tem a relevância de um O Imparcial. Por isso, eu procuro sempre ter a certeza das informações que passarei nos textos. Escrever artigos de jornais, um dos meus vícios, é um ritual que começa com a semana. Fico antenado nas noticias, nos fatos, e escolho um para abordar. A maioria das vezes é difícil escolher porque há muitos temas interessantes e eu tenho que me focar em apenas um. Qualquer sábado desses, eu falarei sobre o ritual que eu sigo para colocar textos inéditos todas as semanas desde abril de 2004 . Já se vão 728 textos só neste espaço. Se a minha conta não estiver errada!

Isso somente é possível graças à generosidade de um público que lê o que eu escrevo semanalmente. Alguns me confessaram que o fazem com fidelidade canina. Fico feliz em poder expor ideias e submetê-las à reflexão dos meus conterrâneos. Isso é deveras gratificante. Muito obrigado à Direção de **O Imparcial** e aos meus leitores.

Mais de 1 milhão de inadimplentes no MA

Segundo dados do Serasa, o estado do Maranhão tem hoje 1,8 milhão de inadimplentes. Preocupado com os números, o órgão vai lançar em São Luís o projeto SerasaConsumidor

MIVAN GEDEON

Preocupada com a quantidade de inadimplentes no país, cerca de 60 milhões de pessoas, a Serasa vai encarar o desafio de levar informações e serviços apostando em um formato dinâmico e itinerante em todo o país. E o estado do Maranhão, que tem 1,8 milhão de inadimplentes, onde só em São Luís são 431,4 mil, vai receber na próxima semana o projeto SerasaConsumidor, que trata-se de um caminhão de 15 metros de comprimento por 2,60m de largura para possibilitar o acesso aos serviços gratuitos do órgão, que pretende proliferar a educação financeira em 39 cidades do Brasil ao longo de um ano.

O Caminhão estará em São Luís entre os dias 1º e 4 de maio, das 8h às 18h, no Terminal de Integração da Praia Grande, localizado na Avenida Senador Vitorino Freire, 6744 – Centro –, das 8h às 18h, oferecendo consulta de CPF, score, entre outros.

Braço da Serasa Experian, a SerasaConsumidor é voltada ao cidadão, em parceria com a Ativos S. A. Um barco também foi adaptado para atender cidades da região da Amazônia. Serão mais de 18 mil quilômetros rodados para levar informações que contribuam para o desempenho da vida econômica das pessoas, fazer sua autoconsulta de CPF, conhecer sua pontuação de crédito, com o SerasaScore, abrir o Cadastro Positivo, fazer alerta de documentos extraviados e receber orientações para regularização de pendências financeiras e renegociação de dívidas atrasadas.

431.4 MIL

inadimplentes em São Luís

Os sem acesso

Além disso, também é possível emitir o certificado da Serasa Experian no caminhão. Hoje, os serviços ao consumidor também estão disponíveis gratuitamente no site www.serasaconsumidor.com.br, no entanto, aproximadamente 50% dos brasileiros não têm acesso qualificado à internet e atualmente cerca de 60 milhões de pessoas estão inadimplentes no país.

Certificado Digital

A certificação digital é uma tecnologia que permite a identificação de pessoas físicas e jurídicas no ambiente eletrônico. Os interessados em fazer a emissão do certificado digital no caminhão podem adquirir os produtos previamente pelo site www.certificadodigital.com.br ou mesmo no próprio truck. A emissão inclui tanto o modelo e-CPF, para pessoa física, quanto e-CNPJ. Esta é mais uma comodidade que a Serasa oferece ao cliente do certificado digital, que terá mais essa opção de local de atendimento em 39 cidades do país.

TARIFA

Aneel define bandeira amarela para a energia

A tarifa de energia de maio terá o acréscimo de R$ 1 a cada 100 kWh consumidos. A Agência Nacional de Energia Elétrica (Aneel) definiu ontem que a bandeira tarifária do próximo mês será amarela em razão do fim do período chuvoso. Nos quatro primeiros meses do ano, vigorou a bandeira verde, em que não há cobrança adicional na conta de energia elétrica.

"Com o fim do período úmido e a menor incidência de chuvas, os reservatórios das hidrelétricas do Sudeste, Centro-Oeste e Nordeste estão com volumes mais baixos, o que resulta em gradual aumento do risco hidrológico (GSF) e do preço da energia elétrica de curto prazo (PLD), as duas variáveis que determinam a bandeira a ser acionada", informou a Aneel.

Composto por bandeiras nas cores verde, amarela e vermelha (patamar 1 e 2), o sistema de bandeiras foi criado para sinalizar aos consumidores os custos reais da geração de energia elétrica. A adoção de cada bandeira está relacionada aos custos da geração de energia elétrica.

Com a adoção da bandeira amarela, a Aneel aconselha os consumidores a adotar hábitos que contribuam para a economia de energia, como tomar banhos mais curtos utilizando o chuveiro elétrico, não deixar a porta da geladeira aberta e não deixar portas e janelas abertas em ambientes com ar-condicionado, entre outros.

DANOS

Entidades lesam aposentados do INSS

O Instituto Nacional do Seguro Social (INSS) tem recebido um número cada vez maior de reclamações de aposentados e pensionistas por descontos indevidos em seus benefícios em nome de entidades que, muitas vezes, eles desconhecem. Segundo especialistas, cobrança feita sem autorização é prática de fraude.

Pagamentos a sindicatos e associações estão previstas no artigo 115 da Lei nº 8.212/93, mas, para que as transferências sejam feitas, o aposentado precisa assinar um formulário de autorização. Os descontos podem ser de até 5% do benefício. Quatro segurados do INSS denunciaram a Associação Nacional de Aposentados e Pensionistas da Previdência Social (Anapps), que, segundo eles, realizou descontos sem aval prévio.

Há consenso entre especialistas de que o acesso ao sistema do INSS é muito vulnerável. O vice-presidente da Comissão de Seguridade Social da OAB/DF, Diego Cherulli, disse que as informações dos segurados "circulam bastante" por meio de corrupção de servidores públicos que têm acesso aos dados. "Os próprios bancos recebem informações sobre aposentadorias e cadastros muito antes de a pessoa saber, o que torna muito mais fácil de vazar", destacou.

A presidente do Instituto Brasileiro de Direito Previdenciário (IBDP), Adriane Bramante, destacou que esses descontos são "absurdos" e não podem acontecer. "Mas ocorrem, e muito. Em vários casos, a pessoa mais humilde nem sabe que está sendo cobrada, porque não tem acesso à internet e não acompanha o extrato", destacou. "Percebemos que isso está acontecendo de forma recorrente, em quantidade muito maior do que é levado à Justiça", completou.

O INSS informou que, para excluir o pagamento, o segurado pode fazer um requerimento em qualquer agência da autarquia ou diretamente no sindicato ou associação à qual é filiado.

CRISE

Taxa de desemprego sobe para 13,1%

A taxa de desemprego no Brasil subiu para 13,1% no primeiro trimestre do ano. No último trimestre de 2017, atingiu 11,8%, segundo o Instituto Brasileiro de Geografia e Estatística (IBGE). Em março de 2017, o desemprego havia sido de 13,7%. Os dados são da Pesquisa Nacional por Amostra de Domicílios (Pnad) Contínua, divulgada ontem pelo IBGE.

O total de desempregados no país chegou a 13,7 milhões, um aumento de 11,2% em relação ao trimestre anterior (12,3 milhões). Na comparação com o primeiro trimestre de 2017 (14,2 milhões de desocupados), houve queda de 3,4%.

A população ocupada (90,6 milhões) caiu 1,7% em relação ao último trimestre do ano passado (92,1 milhões), mas cresceu 1,8% em relação ao primeiro trimestre de 2017 (88,9 milhões). Com isso, o nível de ocupação chegou a 53,6%, abaixo dos 54,5% do trimestre anterior, mas acima dos 53,1% do primeiro trimestre de 2017.

Trabalho formal

O número de empregados com carteira de trabalho assinada atingiu 32,9 milhões de pessoas, queda de 1,2% (408 mil pessoas) ante o trimestre anterior e de 1,5% (menos 493 mil pessoas) na comparação com o primeiro trimestre do ano passado.

Já o número de empregados sem carteira assinada ficou em 10,7 milhões de pessoas, uma redução de 402 mil pessoas em relação ao último trimestre de 2017, mas uma alta de 5,2% de 533 mil pessoas em relação ao primeiro trimestre do ano passado.

Rendimento

O rendimento médio real habitual do trabalhador brasileiro foi de R$ 2.169 no primeiro trimestre deste ano, relativamente estável tanto em relação ao último trimestre do ano passado quanto na comparação com o primeiro trimestre daquele ano.

Setores

Na comparação com o último trimestre de 2017, metade dos dez grupamentos de atividades pesquisados tiveram queda na população ocupada, com destaque para a construção, cujos ocupados recuaram 5,6% (uma perda de 389 mil postos de trabalho). Outros cinco grupamentos se mantiveram estáveis. Na comparação com o primeiro trimestre do ano passado, três grupamentos registraram alta no total da população ocupada, com destaque para outros serviços, cujos postos de trabalho cresceram 10,4%. A construção foi o único grupamento com queda de 4,1%. Seis grupamentos ficaram estáveis.

GOVERNO DO ESTADO DO MARANHÃO
NOTA TÉCNICA SOBRE MONITORAMENTO DAS CONDIÇÕES DE BALNEABILIDADE DAS PRAIAS

A Secretaria de Estado do Meio Ambiente e Recursos Naturais – SEMA informa, abaixo, as condições de Balneabilidade das praias de parte da Região Metropolitana de São Luís, resultante dos laudos laboratoriais **emitidos pelo Laboratório de Análises Ambientais – LAA, desta Secretaria.**

O presente laudo refere-se à ação de monitoramento realizada no período de **25/03/2018 a 22/04/2018**, integrando a série de acompanhamento semanal das condições de balneabilidade das praias da Ilha do Maranhão.

Para o presente laudo, foram coletadas e analisadas amostras de água de 21 (vinte e um) pontos distribuídos nas praias da Ponta d'Areia, São Marcos, Calhau, Olho d'Água, Praia do Meio e Araçagy. A ação foi empreendida por técnicos da Secretaria de Estado do Meio Ambiente e Recursos Naturais – SEMA. O monitoramento obedece aos padrões fixados na Resolução CONAMA nº 274/00.

Os resultados qualitativos resultantes dessa etapa do monitoramento são os seguintes:

PONTOS	COORDENADAS	LOCALIZAÇÃO	REFERÊNCIA	CONDIÇÃO
P01	S 02° 30.656' W 44° 19.676'	Praia da Ponta D' areia	Ao lado do Forte Santo Antonio	IMPRóPRIO
P1.1	S 02° 30.016' W 44° 18.743	Praia da Ponta D' areia	Atrás do Hotel Praia Mar	IMPRóPRIO
P1.2	S 02° 29.866' W 44° 18.559'	Praia da Ponta D' areia	Atrás do Bar do Dodô	IMPRóPRIO
P2	S 02° 29.396' W 44° 18.287'	Praia da Ponta D' areia	Em frente a Praça de Apoio ao Banhista	IMPRóPRIO
P2.1	S 02° 29.499' W 44° 18.424'	Praia da Ponta D' areia	Em frente ao Edifício Herbene Regadas	IMPRóPRIO
P2.2	S 02° 29.496' W 44° 18.423'	Praia da Ponta D' areia	Em frente ao Hotel Brisa Mar	IMPRóPRIO
P2.3	S 02° 29.498' W 44° 18.049'	Praia de São Marcos	Em frente aos Bares Do Chef e Marlene's	IMPRóPRIO
P2.4	S 02° 29.340' W 44° 17.289'	Praia de São Marcos	Em frente a Barraca da Marcela	IMPRóPRIO
P03	S 02° 29.124' W 44° 17.049'	Praia de São Marcos	Em frente ao Agrupamento Batalhão do Mar	IMPRóPRIO
P3.1	S 02° 29.302' W 44° 16.833'	Praia de São Marcos	Em frente ao IPEM e ao Bar Kalamazoo	IMPRóPRIO
P3.2	S 02° 29.076' W 44° 15.815'	Praia de São Marcos	Foz do Rio Calhau	IMPRóPRIO
P04	S 02° 28.557' W 44° 15.350'	Praia do Calhau	À direita da elevatória II da CAEMA	IMPRóPRIO
P4.1	S 02° 29.004' W 44° 15.261'	Praia do Calhau	Em frente a Pousada Tambaú	IMPRóPRIO
P4.2	S 02° 29.004' W 44° 15.261	Praia do Calhau	Em frente ao Bar Malibu	IMPRóPRIO
P05	S 02°28.479' W 44°14.157'	Praia do Olho d'Água	A direita da Elevatória Pimenta I	IMPRóPRIO
P06	S 02° 28.396' W 44° 13.335'	Praia do Olho d'Água	À direita da Elevatória Iemanjá II	IMPRóPRIO
P07	S 02° 28.223' W 44°12.659'	Praia do Meio	Em frente ao Bar do Capiau	IMPRóPRIO
P08	S 02°28.078' W 44° 12.303'	Praia do Meio	Em frente ao Bar da Praia	IMPRóPRIO
P09	S 02° 27.847' W 44°11.734'	Praia do Araçagy	Em frente ao Fátima's Bar	IMPRóPRIO
P10	S 02° 27.813' W 44° 11.452'	Praia do Araçagy	Em frente ao Bar Novo Point	IMPRóPRIO
P11	S 02° 27.769' W 44° 11.245'	Praia do Araçagy	Em frente ao Bar do Isaac	IMPRóPRIO

OBS: A ocorrência de chuvas no período em estudo contribuiu para a extrapolação dos Valores Máximos Permitidos para Enterococos, pelo carreamento de matéria orgânica oriunda da lavagem das vias públicas e drenagem fluvial para as águas marítimas, influenciando negativamente as condições de balneabilidade das praias.

SÃO LUÍS (MA), 26 DE ABRIL DE 2018
SECRETARIA DE ESTADO DO MEIO AMBIENTE E RECURSOS NATURAIS – SEMA
Av. do Holandeses, nº 04, Quadra 06, Ed. Manhattan, Calhau.
São Luís – MA CEP 65.071-380

É golpe!

As armadilhas que culminam em golpes no WhatsApp estão cada vez mais comuns e afetam milhares de pessoas que clicam em links prometendo vantagens

PATRICIA CUNHA

Se você já ouviu alguém dizer que nesta vida ninguém dá nada para ninguém, pode acreditar. Infelizmente, essa pessoa está certa. Com intuito de receber algo grátis, recarga de celular, hambúrguer, produtos de beleza, carro, entre outros "brindes", pessoas acessam links maliciosos em seus aparelhos de celular sem saber que estão caindo em um golpe. O mais recente afetou 600 mil brasileiros que caíram no golpe do Bolsa Família no WhatsApp, prometendo a liberação de um saque no valor de R$ 954. Em apenas 24 horas, mais de 600 mil pessoas clicaram na mensagem e tiveram os smartphones infectados, segundo dados do DFDR Lab, laboratório da PSsafe especializado em cibercrimes.

Aqui, em São Luís, até ontem não havia sido recebida nenhuma demanda no Departamento de Combate a Crimes Tecnológicos sobre esse crime especificamente, mas, segundo o delegado Odilardo Muniz Lima Filho, que está à frente do Departamento, são recebidas por mês de 2 a 3 precatórias de diligências, que é quando os golpes são aplicados por pessoas de outros estados, mas a investigação em geral envolve o Maranhão.

"O que tem chegado são golpes de estelionato de WhatsApp, onde a maioria das vítimas é de outros estados. É feito o cancelamento do chip e esse chip é novamente habilitado em outro aparelho. O golpista toma posse do WhatsApp da pessoa, continua nos grupos e se passa por ela pedindo transferência bancária, alegando vários motivos. Como é do conhecimento do contato da pessoa, ela acaba 'ajudando'. Tem vítimas de outros estados, com contas maranhenses e aí temos que fazer essa investigação", explica o delegado.

Ele lembra que em 2016 foi presa uma quadrilha que utilizava desse artifício, e havia, dentre eles, um funcionário da operadora Vivo que cancelava esses chips. As vítimas eram maranhenses e as contas bancárias utilizadas também eram do Maranhão.

O golpe tenta ser o mais crível possível, mas, na maioria das vezes, dá para perceber pela terminação do endereço eletrônico a ser acessado ou pelos erros de português que geralmente acompanham a mensagem. No caso do golpe do Bolsa Família, os criminosos buscar convencer que a mensagem enviada é verdadeira com o uso de uma imagem do cartão do Bolsa Família e um link falso do governo federal. Ao clicar, a pessoa é direcionada para uma página na qual deve responder as seguintes questões: "Você possui o cartão Bolsa Família?", "Você recebe todo mês?" e "Você conhece amigos ou parentes que recebe?". Independentemente das respostas, uma nova página é aberta e é solicitado o compartilhamento da mensagem com outros 10 contatos ou 10 grupos do WhtasApp para ter acesso ao benefício.

Após os compartilhamentos, o usuário é direcionado a uma página falsa de cadastro que induz a vítima ao download de aplicativos maliciosos. É assim que o smartphone é infectado por vírus e a pessoa fica vulnerável a cibercrimes e a prejuízos financeiros, pois são expostas senhas e informações financeiras.

O número de vítimas diz respeito apenas à quantidade de usuários do app de segurança DFNDR Security que foram impedidos de ter seus celulares infectados, o que sugere que muitas outras pessoas possam ter caído na armadilha.

"A melhor maneira de se proteger é duvidar. E na dúvida não clique". É o que ensina a pedagoga Ana Cristina Ferreira, ela mesma vítima de um golpe de uma mensagem que ainda está circulando, aproveitando o Dia das Mães que se aproxima. Ao ser clicado, link instala aplicativos maliciosos que podem roubar dados pessoais.

"Era uma mensagem dizendo que o Boticário estava dando brinde em homenagem ao Dia das Mães. Como veio de uma pessoa que eu conheço, eu acreditei e cliquei. Imediatamente, sem eu nem saber, a mensagem com o vírus foi compartilhada com todos os meus contatos. Ainda bem que não aconteceu nada, mas já tomei as precauções, coloquei até um antivírus", conta.

> **Era uma mensagem dizendo que o Boticário estava dando brinde em homenagem ao Dia das Mães. Como veio de uma pessoa que eu conheço, eu acreditei e cliquei. Imediatamente, sem eu nem saber, a mensagem com o vírus foi compartilhada com todos os meus contatos. Ainda bem que não aconteceu nada, mas já tomei as precauções, coloquei até um antivírus**
>
> **Ana Cristina Ferreira,**
> Pedagoga

Mesmo modus operandis

O mecanismo utilizado para o golpe do Bolsa Família é similar ao de outros golpes como a falsa promoção de créditos para celular, kit grátis do Boticário, a campanha que envolvia álbuns da Copa do Mundo, passagens áreas gratuitas, dentre outras.

Para evitar cair ou disseminar falsas promoções no WhatsApp, é importante checar a veracidade das mensagens recebidas antes de fazer algum tipo de cadastro ou repassá-las.

Uma dica do delegado Odilardo Muniz é também proteger o seu aplicativo de WhatsApp com a dupla verificação, o que impede que mesmo quando o chip é habilitado em outro aparelho, o aplicativo seja utilizado por outra pessoa.

"Quando você aplica essa configuração oferecida pelo aplicativo, você fica protegido. Em 2016 não existia esse artifício, mas, agora, se a pessoa tem à disposição a dupla verificação, o aplicativo não será roubado facilmente, porque é tipo senha de banco".

Outro golpe bem comum diz respeito ao próprio aplicativo de WhatsApp, que diz que ele deixará de ser gratuito. Algum contato enviar uma mensagem dizendo que o app deixará de ser pago em breve e que você pode realizar o pagamento ou fazer um procedimento para impedir que isso aconteça se clicar em um certo link. O tal link te levará para um site para roubar suas informações de pagamento ou instalará malwares e vírus no smartphone.

Outros tipos

Ataques criminosos que tentam fazer os usuários clicarem em links falsos têm se tornado cada vez mais comuns no WhatsApp. O aplicativo é um dos mais populares do mundo. Só no Brasil são mais de 120 milhões de contas cadastradas; no mundo, pelo menos 1,5 bilhão de usuários.

Assim, fica fácil para os mal-intencionados aplicarem seus golpes. O oferecimento de recarga grátis já enganou milhares de pessoas. As vítimas espalham, sem querer, ameaças pela rede de contatos em busca de prêmio falso em forma de créditos para celular. O endereço (link) leva à instalação de aplicativos para gerar faturamento aos criminosos, e a recarga prometida nunca é realizada. "Nunca mais compro crédito, agora só convidando amigos"; "Consegui de primeira e já fiz várias vezes"; "Obrigado, compartilhei com todos os meus amigos e já ganhei", são alguns dos comentários exibidos na página criminosa para incentivar as pessoas a compartilhar o link. Outro golpe, também distribuído por mensagem, envolve a inscrição da vítima em serviços pagos de SMS, como horóscopo, notícias e esportes. Nesses casos, uma alternativa é usar uma ferramenta de detecção do app Whoscall no celular.

Com a proximidade da Copa, uma mensagem promete entregar o álbum de figurinhas da Copa com 100 cromos gratuitos, após concluir um cadastro. Ao clicar no link, o usuário é redirecionado a um questionário em outra página. Golpe semelhante ao do Bolsa Família.

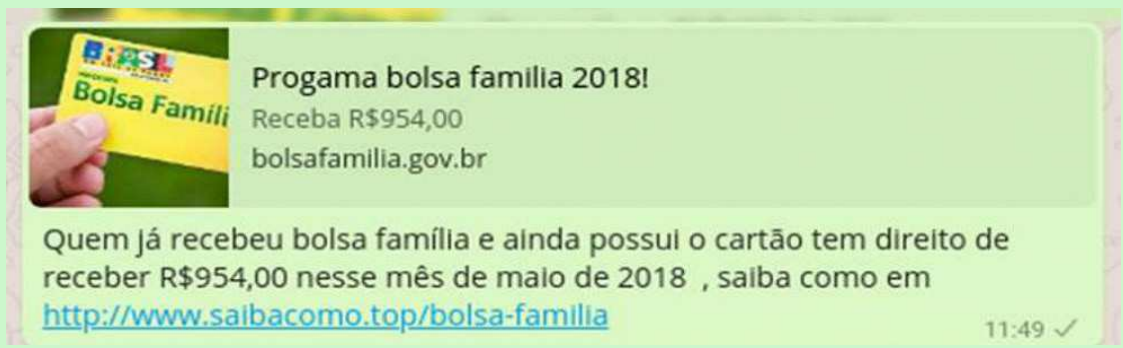

Como se proteger

- Desconfie de todos os links que são enviados para você, seja por e-mail ou por aplicativos de mensagens. Isso vale até mesmo para as URLs enviadas por amigos. Não clicar é sempre a melhor alternativa;
- Não forneça informações sigilosas em formulários de sites desconhecidos;
- Não faça o download de arquivos que não foram solicitados;
- Empresas não oferecem cupons de desconto por mensageiro e nunca pediriam que você faça o download de algo só para isso. Caso a oferta pareça bem real, faça uma rápida pesquisa na internet;
- Desconfie de mensagens que possuam erros ortográficos ou gramaticais e que peçam que você toque em um determinado link para obter alguma vantagem;
- Evite responder mensagens que peçam que você encaminhe informações pessoais como: número de cartão de crédito, conta bancária, data de aniversário, senha etc.

120 MILHÕES

De usuários de Whatsapp no Brasil

R$ 35 milhões para Barreirinhas

Além das obras que estão previstas, o governo continua estimulando o crescimento da região para melhorar a trafegabilidade e reestruturação de vias urbanas na cidade

Os investimentos do Governo do Estado em segurança, educação e acessibilidade mudaram a realidade da população que mora em Barreirinhas. Nos últimos três anos, o Governo do Estado tem aplicado recursos que somam mais de R$ 35 milhões nessas áreas, além das obras que estão previstas e continuam estimulando o crescimento dessa região.

Para melhorar a trafegabilidade pela MA-225, entre o trecho de Urbano Santos a Barreirinhas, e na MA-315, entre Barreirinhas até Paulino Neves, o Programa Mais Asfalto investe R$ 20 milhões na região e entregará para a comunidade um acesso rápido, sinalizado e seguro.

"Para a gente que mora perto e também para a parte turística vai ser de muita valia, além de melhorar o acesso de pessoas que vem de Paulino Neves para cá em busca de saúde e outros benefícios. É a realização de um sonho", enfatizou a moradora de Barreirinhas, Marilene Santos sobre a pavimentação da MA-315, onde o acesso só era possível fazer em trilhas.

Além da recuperação das estradas, o Governo do Maranhão investiu mais de R$ 3 milhões em manutenção e reestruturação de vias urbanas na cidade, apoiando o município e contribuindo para a melhoria da qualidade de vida da população.

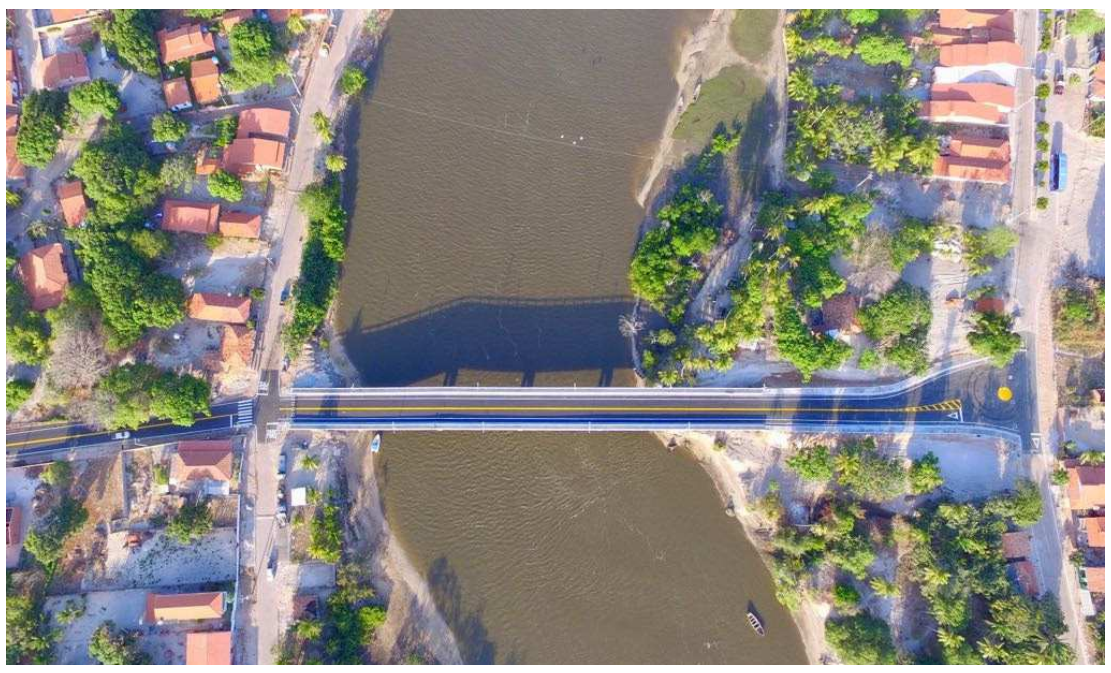

O Mais Asfalto entregará vias prontas para a comunidade ter acesso rápido e sinalizado entre os bairros

> Para a gente que mora perto e também para a parte turística vai ser de muita valia, além de melhorar o acesso de pessoas que vêm de Paulino Neves para cá em busca de saúde e outros benefícios. É a realização de um sonho
>
> **Marilene Santos,** moradora de Barreirinhas

Avanços na educação

O Programa Escola Digna, que substitui as escolas de taipa (paredes de barro e cobertas por palha) pela estrutura de alvenaria, levou para os alunos que estudam nos povoados Passagem do Gado, Mangas e São Jose dos Viúvos, a esperança de um futuro melhor com a entrega de novas escolas.

Agora os estudantes e professores possuem salas com boa estrutura, conforto e segurança. O investimento orçado em mais de R$ 1 milhão levou mais dignidade e melhorou de forma expressiva o ensino e aprendizado.

A construção da Escola Plínio Portugal, no povoado Sobradinho, também faz parte das obras de melhorias na educação e está em andamento, atualmente a etapa sinaliza 85% do trabalho em fase avançada. O investimento de R$ 976 mil deve ser entregue em breve para a população.

Já a comunidade do povoado Riacho do Meio aguarda a assinatura da ordem de serviço para receber uma nova unidade escolar, a obra está avaliada em mais de R$ 449 mil e é mais um importante passo do Governo do Estado na região de Barreirinhas.

Um espaço para estimular o lazer, esporte, entretenimento e cidadania reforça o conjunto de obras entregues pelo Governo, como o Ginásio Valdir Soares, orçado em mais de R$ 375 mil, é mais um motivo para a população de Barreirinhas comemorar.

Mais segurança

Reforçando o compromisso em outras áreas que também são importantes para a comunidade, o Governo do Estado também entregou uma Delegacia de Polícia Civil no município.

Outras obras

Ano passado, o Governo do Maranhão, por meio da Secretaria de Estado da Infraestrutura (Sinfra), entregou a ponte entre os municípios de Paulino Neves e Barreirinhas. A nova ponte sobre o Rio Novo possibilita a passagem de vários veículos por vez. Com o investimento de R$ 8 milhões, o equipamento público possui duas pistas, ciclovia e área protegida para pedestres. O acesso ao aeroporto de Barreirinhas também é uma importante obra para a região, são mais de R$ 1 milhão aplicados estimulando o acesso ao turismo no Maranhão.

ATIVIDADE

As atividades são executadas ao ar livre e abertas a novos participantes

Atividades de dança movimentam bairros

Com o programa Dançando nos Bairros, a Prefeitura de São Luís incentiva a prática de atividades físicas nas comunidades. Desenvolvida atualmente em mais de dez bairros da cidade, a ação é executada por meio da Secretaria Municipal de Desporto e Lazer (Semdel) e soma-se às iniciativas já implementadas pela administração pública municipal para despertar o interesse da busca por uma vida mais feliz e saudável. No final da tarde de quinta-feira (26), as atividades aconteceram na área do Rio das Bicas.

Além da área do Rio das Bicas, o Dançando nos Bairros é desenvolvido em bairros como Vila Bacanga, Vila Embratel, Santo Antônio, Cohafuma, Ipase de Cima e Ipase de Baixo, Cohatrac Primavera, Planalto Pingão, Bom Milagre e Vinhais. As atividades acontecem duas vezes por semana e o cronograma é definido junto às comunidades, que decidem os melhores dias e horários. As atividades são executadas ao ar livre e abertas a novos participantes.

O secretário municipal de Desporto e Lazer, Rommeo Amim, destacou o objetivo do programa incentivado pelo prefeito Edivaldo. "O objetivo é levar atividades físicas aos mais diversos bairros de São Luís. Em todos os espaços que levamos o programa temos uma grande aceitação por parte das comunidades. É importante dizer que o Dançando nos Bairros é destinado a todas as idades e busca atender todos os gostos", disse o titular da Semdel. A intenção é ampliar o alcance da ação e desenvolver em novos bairros.

A coordenadora do Dançando nos Bairros, Adriana Silva, ressaltou a proposta do programa. "Nossa proposta é, através de uma atividade divertida como a dança, incentivar a prática de exercícios físicos. Trabalhamos junto às comunidades avaliando se o programa está atendendo às necessidades da população", explicou a coordenadora.

SERVENTIA EXTRAJUDICIAL DA COMARCA DE ITINGA DO MARANHÃO
CARTÓRIO DE OFÍCIO ÚNICO
CNPJ (M.F.) 11.469.712/0001-70

Adriana Cruz Bandeira Freire – Oficiala de Registro e Notária
Fernanda Silva de Matos Rodrigues – Oficiala de Registro e Notária Substituta

EDITAL DE INTIMAÇÃO

Pelo presente Edital, e por se encontrar em lugar incerto e não sabido, fica a pessoa abaixo relacionada na condição de fiduciante devedora, intimada para ciência de que a **CEF-CAIXA ECONÔMICA FEDERAL**, está autorizada na forma da Lei 9.514/97 a promover a consolidação da propriedade da respectiva alienação fiduciária que onera o imóvel do qual detém a propriedade suspensiva e posse direta.

Fica portanto, ciente de que têm o prazo de **15 (quinze) dias** contados a partir da data da publicação deste, para querendo, purgar o débito e evitar a consolidação da propriedade em favor do fiduciário credor, o que poderá ser feito no Registro Geral de Imóveis deste Único Ofício Extrajudicial, localizado à Rua da Assembléia, nº677, Centro, Itinga do Maranhão-MA, de segunda a sexta-feira das 08:00 às 12:00 e das 14:00 às 18:00h., ou em qualquer agência da **CAIXA ECONOMICA FEDERAL**.

1) **CONTRATO HABITACIONAL nº 144440708256**; firmado em 22/09/2014, registrado sob o nº. R-02, na matricula nº. 405, neste Cartório, referente ao imóvel situado na **AV ELIAS FEITOSA, N° 162, LOTE 296 DA, VILA SÃO SEBASTIÃO, ITINGA DO MARANHÃO/MA, CEP: 65.939-000**. Mutuário: **ANTONIO CARLOS DE LIMA SANTOS**, CPF: 965.898.683-87. Eu, Fernanda Silva de Matos Rodrigues, Oficiala Substituta, subscrevo e assino. **Valores cobrados pelo ato (Lei nº9.109/09): Emolumentos R$ 32,40; FERC R$ 1,00 = Total R$ 33,40. Selo de fiscalização nº 000026779417.**

Selo de Fiscalização – Poder Judiciário – Tribunal de Justiça do Maranhão – USO GERAL – 000026779417

Itinga do Maranhão-MA, 25 de abril de 2018.

Fernanda Silva de Matos Rodrigues
Oficiala de Registro e Notária Substituta

EDITAL

O Presidente da **ASSOCIAÇÃO DE VELAS E ESPORTES NÁUTICOS MARANHÃO - AVEN** inscrita no CNPJ06.218.640/0001-59 sediada na Rua Nina Rodrigues, nº 101 – Ponta d'Areia, nesta Capital, no uso de suas atribuições legais, vem por este meio CONVOCAR os associados na forma dos art. 11, 12, 13§ único e 14 § 1º do estatuto social para reunião em **ASSEMBLIA DE SÓCIOS EXTRAORDINÁRIA** a ser realizada no dia 09/05/2018, as18horas, no seu píer denominado Marina AVEN, situado no endereço supra, para decidirem em plenário sobre reforma do seu Estatuto Social, consoante proposta fundamentada, previamente apresentada, examinada e debatida para aperfeiçoamento integral do seu conteúdo. O quórum será examinado para primeira chamada no dia e horário acima estabelecido para início dos trabalhos com 70%, dos associados na forma regrada no estatuto social vigente, sendo que, na falta de quórum será feita uma segunda e última chamada, 1 (uma) hora depois, para decisão com qualquer número de associados.//

São Luis, 25 de abril de 2018
Guilberth Berthier da Silva
Presidente

Comunicado à praça a empresa A. Ferreira Automóveis LTDA., inscrita no C.N.P.J. sob número 52.791.571/0001-95, com endereço na Avenida Pedroso de Morais, 218 – bairro Pinheiros, CEP 05420-000, São Paulo/SP, cujo objeto social é voltado primordialmente ao segmento de distribuição de combustíveis no varejo, e seus sócios Antonio Rahme Amaro e Eduardo Rahme Amaro, comunicam a terceiros, fomecedores, e à praça em geral, que vêm sendo vítima de fraudes de toda espécie, como por exemplo concessão de financiamento de veículos, de crédito, contratação de veiculação de publicidade em diversas cidades do País, e outros contratos, sendo utilizados seus nomes e dados pessoais para obter vantagem ilícita, indevida e aplicar golpes, tais fatos ensejaram a instauração de inquérito policial junto ao 6º Distrito Policial – Cambuci – São Paulo, Inquérito Policial no.070/2017, para apuração de autoria dos delitos acima descritos. A conduta destas pessoas, em nome da empresa ou seus sócios, não é reconhecida e autorizada. Em caso de dúvida ou informações sobre as atividades acima, solicitamos que entre em contato imediato com Fábio Gouveia – (11) 5080.5535. K-28/04

A empresa SBA TORRES BRASIL LTDA, localizado na Av. das Nações Unidas, 12.399 - 5º Andar - São Paulo - SP, pessoa jurídica com CNPJ n° 16.587.135/0001-35, torna público que recebeu da Secretaria Municipal de Meio Ambiente (SEMMA), a **LICENÇA PRÉVIA** (LP), para Estação Rádio Base/Torre de Telefonia Móvel - Site MAPHE1897, situada na Rua Nereu Ramos, 1897, Bairro Fomento, no município de Pinheiros/MA. Foi determinado estudo de impacto ambiental.

A empresa SBA TORRES BRASIL LTDA, localizado na Av. das Nações Unidas, 12.399 - 5º Andar - São Paulo - SP, pessoa jurídica com CNPJ n° 16.587.135/0001-35, torna público que requereu a Secretaria Municipal de Meio Ambiente (SEMMA), a **LICENÇA DE INSTALAÇÃO** (LI), para Estação Rádio Base/Torre de Telefonia Móvel - Site MAPHE1897, situada na Rua Nereu Ramos, 1897, Bairro Fomento, no município de Pinheiros/MA. Foi determinado estudo de impacto ambiental.

PREFEITURA DE SÃO LUÍS
SECRETARIA MUNICIPAL DE ADMINISTRAÇÃO – SEMAD
SECRETARIA MUNICIPAL DA CRIANÇA E ASSISTÊNCIA SOCIAL – SEMCAS

EDITAL DE RESULTADO DA PROVA OBJETIVA – PRELIMINAR

EDITAL DE ABERTURA Nº 001/2018

A Secretária Municipal de Administração de São Luís, Estado do Maranhão, no uso de suas atribuições legais, mediante as condições estipuladas neste Edital, seu anexo e demais disposições legais aplicáveis, TORNA PÚBLICO o **EDITAL DE RESULTADO DA PROVA OBJETIVA – PRELIMINAR**, para o **CONCURSO PÚBLICO aberto pelo Edital nº 001/2018**, conforme as seguintes disposições: **Art. 1º** Fica divulgado no **ANEXO ÚNICO** deste Edital o resultado da Prova Objetiva – Preliminar, conforme disposição do subitem 9.4 do Edital de Abertura nº 001/2018. I – O Anexo Único contém a relação dos candidatos que atingiram a nota prevista para a Prova Objetiva, conforme subitem 9.4 do Edital de Abertura nº 001/2018: 9.4. **O candidato deverá obter 40% (quarenta por cento) ou mais na prova objetiva para não ser eliminado do concurso público**, além de não ser eliminado por outros critérios estabelecidos neste Edital. **Art. 2º** O Gabarito Pós-Recursos e os Pareceres dos Recursos Deferidos, impetrados contra os cadernos de questões e o Gabarito Preliminar da Prova Objetiva, encontram-se disponíveis no endereço eletrônico www.aocp.com.br .**Art. 3º** O candidato poderá consultar individualmente sua Folha de Respostas no link **Visualizar Folha de Respostas**, bem como o seu desempenho na Prova Objetiva através do link **Boletim de desempenho da Prova Objetiva**, disponíveis no endereço eletrônico www.aocp.com.br por até 60 dias, a contar da data de publicação deste edital. **Art. 4º** Quanto ao resultado da prova objetiva – preliminar, divulgado, caberá interposição de recurso através do endereço eletrônico www.aocp.com.br no seguinte período: das **0h00min do dia 25/04/2018 até as 23h59min do dia 26/04/2018, observado o horário oficial de Brasília/DF**. **Art.** 5º Este Edital entra em vigor na data de sua publicação, revogadas as disposições contrárias.A **INTEGRA** deste **EDITAL DE RESULTADO DA PROVA OBJETIVA – PRELIMINAR** com **ANEXO ÚNICO** deve ser consultado no Diário Oficial do Município nº 76 de 24 de abril de 2018 disponível no portal www.saoluis.ma.gov.br e no endereço eletrônico da executora do certame AOCP Concursos Públicos, através do www.aocp.com.br .

São Luís/MA, 24 de abril de 2018.

Mittyz Fabíola Carneiro Rodrigues
Secretária Municipal de Administração

PREFEITURA MUNICIPAL DE PERITORÓ

ERRATA

ERRATA. Na Publicação do Aviso de Licitação do Pregão Presencial, cujo objeto é Contratação de instituição bancária para operar os serviços de processamento e gerenciamento de créditos provenientes da folha de pagamento dos Agentes Públicos e Servidores Públicos da Prefeitura Municipal de Peritoró/MA, onde lê-se: Pregão Presencial nº 016/2017, leia-se: Pregão Presencial nº 016/2018, Publicado no Diário Oficial do Estado do Maranhão, quinta feira, 26 de abril de 2018, Publicações de Terceiros pag. 30. Jackson Ney Aguiar Medeiros – Pregoeiro – Peritoró/MA, 27 de abril de 2018.

ESTADO DO MARANHÃO
PREFEITURA MUNICIPAL DE MIRINZAL

AVISO DE LICITAÇÃO

TOMADA DE PREÇOS Nº 011/2018 - CPL – OBJETO: Contratação de empresa especializada em serviços advocatícios necessários ao ajuizamento de ação judicial, visando à recuperação de valores do FPM – Fundo de Participação dos Municípios não repassados ao Município de Mirinzal - MA. ABERTURA: 15.05.2018, às 09h30min. ENDEREÇO: Av. Pedro Almeida Junior, 466, Centro - Mirinzal - MA. TIPO DE LICITAÇÃO: Menor Preço Global. LEGISLAÇÃO: Lei Nº 8.666/93 e suas alterações. OBTENÇÃO DO EDITAL: O edital está à disposição dos interessados na Sala da CPL no endereço citado acima, onde poderá ser consultado e/ou adquirido através de pagamento de uma taxa de R$ 50,00 (cinquenta reais). Mirinzal - MA, 20 de abril de 2018. **CARLOS ALBERTO CHAGAS GARCÊS** – Presidente da CPL.

PREFEITURA MUNICIPAL DE PERITORÓ

ERRATA

ERRATA. Na Publicação do Aviso de Licitação do Pregão Presencial, cujo objeto é Registro de Preços, visando a futura e eventual prestação de serviços funerários e aquisição de urnas funerárias, de interesse da Secretaria Municipal de Assistência Social de Peritoró/MA, onde lê-se: Pregão Presencial nº 014/2017, leia-se: Pregão Presencial nº 014/2018, Publicado no Diário Oficial do Estado do Maranhão, quinta feira, 26 de abril de 2018, Publicações de Terceiros pag. 30. Jackson Ney Aguiar Medeiros – Pregoeiro – Peritoró/MA, 27 de abril de 2018.

PREFEITURA MUNICIPAL DE PERITORÓ

ERRATA

ERRATA. Na Publicação do Aviso de Licitação do Pregão Presencial, cujo objeto é Aquisição de 01 (um) Veículo Automotivo, em Apoio as Atividades da Secretaria Municipal de Assistência social e Promoção Humana de Peritoró/MA, onde lê-se: Pregão Presencial nº 015/2017, leia-se: Pregão Presencial nº 015/2018, Publicado no Diário Oficial do Estado do Maranhão, quinta feira, 26 de abril de 2018, Publicações de Terceiros pag. 30. Jackson Ney Aguiar Medeiros – Pregoeiro – Peritoró/MA, 27 de abril de 2018.

Um olhar sobre o Divino

Documentário *O Divino em Mim*, que foi contemplado com o edital Curtas, do Canal Futura, será lançado hoje na cidade de Alcântara e segunda-feira em São Luís

SAMARTONY MARTINS

Às vésperas das Festas do Divino mais tradicionais do estado, acontece hoje, às 18h, no Café com Arte, no município de Alcântara, e na próxima segunda-feira (30), às 18h, na sede do Laborarte, na Rua Jansen Müller, no Centro de São Luís, o lançamento do documentário *O Divino em Mim*. O projeto foi contemplado com o edital Curtas, do Canal Futura em parceria com TV Globo e ABTU (Associação Brasileira de Televisão Universitária). Também na segunda-feira no Laborarte, às 17h, acontece uma oficina de caixa ministrada pela Caixeira-Régia, Dona Roxa, e às 20h, uma oficina de Cacuriá para os amantes da dança sensual.

O Divino em Mim conta a história de Vinicius, que volta para Alcântara para vivenciar o grande momento de comemoração e coletividade da cidade: a Festa do Divino Espírito Santo. O documentário tem duração de 30 minutos e mostra a travessia da Baía de São Marcos até Alcântara, e a história de Andressa, uma estudante de 17 anos que é bandeirinha e que sonha em ser mestre-sala, além de outros personagens fundamentais do festejo, como Seu Moacyr, coordenador-geral da festa e as caixeiras Marlene e Romana, lavradoras em dias normais e sacerdotisas que, há décadas, entoam canções e preservam a tradição do ritual que marca a cidade.

O documentário foi idealizado pela jornalista e guitarrista maranhense Luiza FC, junto à Universidade de São Paulo e o Coletivo MirimaLab, e surgiu de sua uma grande inquietação sobre as manifestações culturais de seu próprio estado, em particular o toque das caixeiras da Festa do Divino de Alcântara, sacerdotisas que buscam preservar a tradição do que seria a primeira Festa do Divino do Maranhão.

Em entrevista a **O Imparcial**, Luiza FC disse que mudou-se para São Paulo em 2012, quando foi aprovada no curso de Jornalismo da Escola de Comunicações e Artes. Fazer faculdade na maior cidade da América Latina era um sonho que, segundo ela, ficou palpável, tanto pelo lado bom, quanto pelas dificuldades que a realidade trouxe para o seu cotidiano. "No início da graduação, onde os apelidos são quase regra, me chamavam de *Maranhão*. Desde que o apelido me foi dado, cinco anos se passaram. E cada volta à terra maranhense passou a ser um motivo de mergulho. A casa que era a minha passou a ser a dos pais. O tempo ali não era mais infinito, então era preciso ser aproveitado com intensidade. Tudo precisava ser feito, desde as pequenas coisas. Ir à praia sempre que possível, comer o máximo de peixe, camarão e caranguejo, bater ponto no Centro Histórico, na Praia Grande e degustar um vinho São Braz. Ver e passar tempo com todo mundo", contou Luiza FC.

Luiza FC ressaltou ainda que, ao mudar para São Paulo, colocou uma "lupa" sobre a cultura do estado e descobriu o quanto a mesma é rica, e que só a conhecia superficialmente, apesar de sentir-se parte dela. "Seja pela maturidade, por nascer em uma família não ligada à cultura popular ou pela necessidade de pertencimento. A verdade é que hoje, morando em São Paulo, me sinto até mais ligada às raízes no Maranhão do que no tempo em que morava em São Luís. Passei a me interessar por culturas tradicionais e pela música como parte de algo maior. De todos esses chamados , surgiu a vontade e a necessidade de realizar um trabalho sobre brincantes da cultura popular do Maranhão: A Festa do Divino.

> A ideia de fazer um trabalho de conclusão de curso sobre o estado que eu nasci e que passei boa parte de minha vida sempre rondou-me a cabeça, e, aos poucos, foi tomando forma de acordo com experiências que fui vivendo
>
> **Luiza FC,**
> jornalista

SETE PERGUNTAS// LUIZA FC

1 - Como você descobriu a Festa do Divino Espírito Santo?
Não sei ao certo quando ou como ouvi falar da Festa do Divino Espírito Santo, mas a primeira que frequentei foi em São Paulo, em maio de 2015. Festa que é realizada pelas caixeiras da Família Menezes. Fui sozinha, de maneira despretensiosa e leiga, motivada por saber que era uma festa também tinha no Maranhão. Confesso que nada sabia da festa, ou muito pouco. Mas desde aquele dia, registrei aquelas mulheres na cabeça: estavam sentadas em duas fileiras, uma de frente pra outra, cada uma com uma caixa no colo, tocando e entoando cantos. Um ritual onde as mulheres tinham presença muito forte.

2 - E quando aconteceu o seu encontro com o Divino de Alcântara?
Meses depois, em agosto do mesmo ano, fui pela primeira vez à Alcântara, graças a Vinicius. Lá, ele me contou de seu amor pela cidade, sua revolta com seu abandono e também sobre sua admiração pela Festa do Divino Espírito Santo, quando, segundo ele, a cidade passa pelo momento mais vivo durante o ano. Fomos ao museu do Divino e adquiri *Festa do Divino Espírito Santo de Alcântara*, de Carlos de Lima, o primeiro livro sobre esta festa. Uma obra pequena, que li no mesmo dia, de modo tão despretensioso que me fez voltar à festa em São Paulo.

3 - Como surgiu a ideia de realizar um documentário sobre o assunto?
A ideia de fazer um trabalho de conclusão de curso sobre o estado que eu nasci e que passei boa parte de minha vida sempre rondou-me a cabeça, e, aos poucos, foi tomando forma de acordo com experiências que fui vivendo. Aliado a um interesse crescente por espiritualidade e coletividade, marcas de manifestações da cultura popular, às experiências que tive em São Luís, São Paulo e no exterior, o Divino, de alguma maneira, me chamou.

4 - Quanto tempo durou as filmagens em Alcântara?
No total, foram nove dias. Tive a oportunidade de ficar na casa na mãe de um amigo, Vinícius Maciel, e Dora Menezes e sou muito grata. Sem eles, a realização desse documentário não teria sido impossível.

5 - Qual foi a maior dificuldade que vocês encontraram para fazer o documentário?
A maior dificuldade foi a pouca equipe. Estar praticamente sozinha fazendo o trabalho de pré-produção e pós é difícil. Claro, tive ajuda de amigos, mas é diferente de uma equipe mesmo, que está ali trabalhando junto. Muitas vezes quis ter alguém para trocar uma ideia, pensar junto. A mesma independência que fez deste trabalho uma iniciativa bastante autoral fez com que as coisas andassem um pouco devagar.

6 - Qual a importância do projeto ter sido contemplado com o edital Curtas Universitários, do Canal Futura em parceria com TV Globo e ABTU?
Foi marcante. O projeto foi selecionado entre iniciativas do Brasil inteiro. É importante dizer que o Canal Futura dispõe de um documentário exclusivo de quinze minutos sobre a Festa do Divino, mas que está relacionado com o que será lançado na segunda-feira, de trinta minutos. O trabalho é exibido nacionalmente.

7 - Qual o seu próximo trabalho como documentário?
No momento, estou em fase de pesquisa para próximas produções, que também são sobre cultura popular maranhense, mas prefiro não entrar em detalhe por ainda estar em fase de pesquisa.

PREFEITURA MUNICIPAL DE PARAIBANO-MA
C.N.P.J. 05.303.144/0001-30
Praça Guilhermino Brito - 284 - Centro, Cep: 65.670-000
COMISSÃO PERMANENTE DE LICITAÇÃO - CPL

AVISO DE LICITAÇÃO

PREGÃO PRESENCIAL - SRP Nº 014/2018. A Prefeitura Municipal de Paraibano através da Comissão Permanente de Licitação, torna público aos interessados que realizará na Sala da Comissão Permanente de Licitação, situado a Praça Guilhermino Brito - 284 - Centro, Paraibano/MA, sob égide da Lei Federal nº 10.520/2002, subsidiariamente, pela Lei Federal n.º 8.666/1993, Decreto Federal nº 3.555/2000, Decreto Federal nº 7.892/2013, Decreto Municipal n° 3001.040 - 0003/2017 e suas alterações e demais legislações pertinentes, Licitação Pública na modalidade PREGÃO, na forma PRESENCIAL, do tipo MENOR PREÇO, objetivando REGISTRO DE PREÇOS para futuras e eventuais aquisições de peças destinadas a frota de veículos e máquinas pesadas de interesse do Poder Público Municipal. A abertura da sessão pública será no dia 15 de maio de 2018, ás 09h00min (nove horas). O edital encontra-se disponível no site www.paraibano.ma.gov.br, e poderá ser consultado gratuitamente de 2ª a 6ª no horário de 08h00min ás 12h00min, ou adquirido cópia impressa a partir da data de sua publicação mediante o recolhimento da taxa de R$ 25,00 (vinte cinco reais) na rede bancária credenciada, através do DAM e posteriormente obtido na Prefeitura Municipal de Paraibano, Sala da Comissão de Licitação, no endereço supracitado. Informações adicionais podem ser obtidas junto a Comissão Permanente de Licitação. Paraibano - MA. 24 de abril de 2018. Márcio Roberto Silva Mendes – Presidente da Comissão Permanente de Licitação.

PREFEITURA MUNICIPAL DE PARAIBANO-MA
C.N.P.J. 05.303.144/0001-30
Praça Guilhermino Brito - 284 - Centro, Cep: 65.670-000
COMISSÃO PERMANENTE DE LICITAÇÃO - CPL

AVISO DE LICITAÇÃO

PREGÃO PRESENCIAL - SRP Nº 015/2018. A Prefeitura Municipal de Paraibano através da Comissão Permanente de Licitação, torna público aos interessados que realizará na Sala da Comissão Permanente de Licitação, situado a Praça Guilhermino Brito - 284 - Centro, Paraibano/MA, sob égide da Lei Federal nº 10.520/2002, subsidiariamente, pela Lei Federal n.º 8.666/1993, Decreto Federal nº 3.555/2000, Decreto Federal nº 7.892/2013, Decreto Municipal n° 3001.040 - 0003/2017 e suas alterações e demais legislações pertinentes, Licitação Pública na modalidade PREGÃO, na forma PRESENCIAL, do tipo MENOR PREÇO, objetivando REGISTRO DE PREÇOS para futuras e eventuais contratações de empresa especializada na prestação de serviços manutenção de bombas d'agua e fornecimento de peças, para atender as necessidades do município de Paraibano. A abertura da sessão pública será no dia 15 de maio de 2018, ás 14h00min (catorze horas). O edital encontra-se disponível no site www.paraibano.ma.gov.br, e poderá ser consultado gratuitamente de 2ª a 6ª no horário de 08h00min ás 12h00min, ou adquirido cópia impressa a partir da data de sua publicação mediante o recolhimento da taxa de R$ 25,00 (vinte cinco reais) na rede bancária credenciada, através do DAM e posteriormente obtido na Prefeitura Municipal de Paraibano, Sala da Comissão de Licitação, no endereço supracitado. Informações adicionais podem ser obtidas junto a Comissão Permanente de Licitação. Paraibano - MA. 24 de abril de 2018. Márcio Roberto Silva Mendes – Presidente da Comissão Permanente de Licitação.

PREFEITURA MUNICIPAL DE PARAIBANO-MA
C.N.P.J. 05.303.144/0001-30
Praça Guilhermino Brito - 284 - Centro, Cep: 65.670-000
COMISSÃO PERMANENTE DE LICITAÇÃO - CPL

AVISO DE LICITAÇÃO

PREGÃO PRESENCIAL Nº 016/2018. A Prefeitura Municipal de Paraibano através da Comissão Permanente de Licitação, torna público aos interessados que realizará na Sala da Comissão Permanente de Licitação, situado a Praça Guilhermino Brito - 284 - Centro, Paraibano/MA, sob égide da Lei Federal nº 10.520/2002, subsidiariamente, pela Lei Federal n.º 8.666/1993 e suas alterações e demais legislações pertinentes, Licitação Pública na modalidade PREGÃO, na forma PRESENCIAL, do tipo MENOR PREÇO, objetivando Contratação de Empresa Especializada na realização de eventos visando Festas Juninas, Semana Cultural e Festa do Vaqueiro, conforme consta no anexo I do Edital. A abertura da sessão pública será no dia 15 de maio de 2018, ás 17h00min (dezessete horas). O edital encontra-se disponível no site www.paraibano.ma.gov.br, e poderá ser consultado gratuitamente de 2ª a 6ª no horário de 08h00min ás 12h00min, ou adquirido cópia impressa a partir da data de sua publicação mediante o recolhimento da taxa de R$ 25,00 (vinte cinco reais) na rede bancária credenciada, através do DAM e posteriormente obtido na Prefeitura Municipal de Paraibano, Sala da Comissão de Licitação, no endereço supracitado. Informações adicionais podem ser obtidas junto a Comissão Permanente de Licitação. Paraibano - MA. 24 de abril de 2018. Márcio Roberto Silva Mendes – Presidente da Comissão Permanente de Licitação. 24 de abril de 2018. Márcio Roberto Silva Mendes – Presidente da Comissão Permanente de Licitação.

PREFEITURA MUNICIPAL DE PARAIBANO-MA
C.N.P.J. 05.303.144/0001-30
Praça Guilhermino Brito - 284 - Centro, Cep: 65.670-000
COMISSÃO PERMANENTE DE LICITAÇÃO - CPL

AVISO DE LICITAÇÃO

CONCORRÊNCIA PÚBLICA Nº 001/2018. A Prefeitura Municipal de Paraibano através da Comissão Permanente de Licitação, torna público aos interessados que realizará na Sala da Comissão Permanente de Licitação, situado a Praça Guilhermino Brito - 284 - Centro, Paraibano/MA, sob égide da Lei Federal n.º 8.666/1993 e suas alterações e demais legislações pertinentes, Licitação Pública na modalidade CONCORRÊNCIA, do tipo MENOR PREÇO POR LOTE, objetivando Contratação de empresa especializada na prestação de serviços de engenharia para pavimentação em paralelepípedo, conforme consta no anexo I do Edital. A abertura da sessão pública será no dia 05 de junho de 2018, ás 10h00min (dez horas). O edital encontra-se disponível no site www.paraibano.ma.gov.br, e poderá ser consultado gratuitamente de 2ª a 6ª no horário de 08h00min ás 12h00min, ou adquirido cópia impressa a partir da data de sua publicação mediante o recolhimento da taxa de R$ 25,00 (vinte cinco reais) na rede bancária credenciada, através do DAM e posteriormente obtido na Prefeitura Municipal de Paraibano, Sala da Comissão de Licitação, no endereço supracitado. Informações adicionais podem ser obtidas junto a Comissão Permanente de Licitação. Paraibano - MA. 24 de abril de 2018. Márcio Roberto Silva Mendes – Presidente da Comissão Permanente de Licitação

Ayrton Senna - O Musical será exibido em São Luís

O espetáculo teatral será exibido nos cinemas de várias cidades do Brasil no próximo dia 1º de maio, em tributo ao ídolo nacional. Em São Luís, a exibição acontece no Cinépolis São Luís Shopping

SAMARTONY MARTINS

São Luís será uma das 70 cidades do Brasil que exibirão simultaneamente, em diversas salas de cinema, o espetáculo *Ayrton Senna, o musical*. O público lembrará conhecidos fatos da vida do piloto de Fórmula 1 que ganhou projeção mundial por conta de ser um excelente piloto, por causa de sua humildade e exemplo de ser humano.

O musical que será exibido, no Cinépolis São Luís Shopping, no Jaracati, no dia 1º de maio de 1994, data do acidente que provocou a sua partida. E é nessa mesma data, 24 anos depois, que as pessoas terão a oportunidade de relembrar as glórias do ídolo nacional assistindo ao musical, que está em cartaz no Teatro Sérgio Cardoso, na capital paulista, pelas telonas. A iniciativa é da Orange Cinecolor, em parceria com a Aventura Entretenimento e apoio do Instituto Ayrton Senna, e faz parte da Cine Experience, cujo objetivo é democratizar o acesso à cultura em todo o Brasil, levando conteúdos especiais para os complexos cinematográficos. Bradesco e Riachuelo também apoiam culturalmente a produção.

A superprodução reúne 26 atores em um espetáculo diferente, para toda a família, que conta a história de Ayrton Senna por meio de acrobacias e efeitos especiais, integrando música, dança, teatro e circo. Com texto e músicas inéditas de Cláudio Lins e Cristiano Gualda, que dão o tom para contar a carreira do piloto por meio de uma linguagem artística, a trama acontece com duas histórias paralelas. De um lado, temos Hugo Bonemer (*Hair, Yank!, Rock in Rio, o musical* e *A Lei do Amor*) como Ayrton Senna, o atleta focado, perfeccionista, competitivo e louco por vitórias, e, do outro lado, temos João Vitor Silva (*Verdades Secretas* e *Rock Story*) como Beco – apelido de Ayrton entre os mais próximos –, um jovem paulistano que trabalha com a família, com sonhos, valores e ideais.

DIVULGAÇÃO

Musical mostra dois lados do ídolo de Fórmula 1: Senna, o atleta perfeccionista, e Senna, um jovem sonhador

SOBRE O ESPETÁCULO "AYRTON SENNA, O MUSICAL"

Com produção da Aventura Entretenimento e Aventura Teatros, em parceria com a Família Senna, com produção da Aventura Entretenimento e Aventura Teatros, em parceria com a Família Senna, o espetáculo *Ayrton Senna, o musical* conta a história do ídolo sob o viés do atleta – focado, perfeccionista e com sede de vitória – e do jovem paulistano que trabalha ao lado da família. Cenários, sons e luzes envolvem e levam o público para dentro de uma corrida de Fórmula 1. Números aéreos e acrobacias representam no palco a velocidade que fazia parte da vida de Senna. A direção é de Renato Rocha, com texto e músicas inéditas de Cláudio Lins e Cristiano Gualda. O espetáculo reúne 26 atores e conta com acrobacias e efeitos especiais, integrando música, dança, teatro e circo. "Quisemos contar a história de uma pessoa comum que virou um herói nacional. E o Ayrton era isso, uma pessoa com dúvidas, medos, mas também inspiradora, que corria muito atrás dos seus sonhos e chegou no topo", diz Cláudio Lins.

A narrativa traz grandes momentos da carreira e da vida de Ayrton Senna, como a relação dele com os pais e a emblemática vitória em Interlagos em 1991.

O espetáculo começa na última corrida de Ayrton, em Ímola, na Itália, e se desenvolve com o que pode ter passado pela cabeça de Ayrton naquelas últimas cinco voltas. "É como se nessas últimas voltas ele se lembrasse dos principais momentos da vida dele, como uma retrospectiva. Pessoas que talvez nunca tivessem a oportunidade de acompanhar o musical do Senna e outros grandes espetáculos, que ficam limitados ao eixo Rio-São Paulo, agora terão acesso a esses conteúdos especiais e por um valor menor do que se fossem ao teatro. Estamos democratizando a cultura por meio do cinema, que, por sua vez, também é carente de produções especiais", comenta o diretor da empresa, Adriano Norberto. Para adaptar *Ayrton Senna, o musical* à magia das telonas, foram utilizados recursos como gruas, drones e efeitos de slowmotion. Parte da renda obtida será revertida para o Instituto Ayrton Senna.

>> ANOTA AÍ!

 # Pagode 90 – Com Sambaceuma & Convidados todos os domingos às 16h no Vila Madalena – Chácara Brasil – Turu

Mostra de Conhecimentos: Tecnologia a favor da humanidade. Hoje (28/04), das 8h às 11h na Escola Crescimento (Endereço: Av. do Vale, nº 02, Jardim Renascença II).

Richie Ramone – Faz show em São Luís, neste sábado, 28 de abril de 2018 (sábado) na Fanzine Rock Bar – Praça Manoel Beckman – Beira Mar. Ingressos: valor ainda não divulgado pela produção. Produção: Natanael Júnior

Festa do Trabalhador – Será realizada domingo, dia 29 de abril a partir do meio-dia no Parque Folclórico da Vila Palmeira. Atrações: Búfalo Marajó e Mara Pavanelly. Ingresso: Pista – R$ 30; Meia R$ 15; Front – R$ 50; Meia R$ 25; Curral do Búfalo – R$ 50; Meia R$ 25; Camarote – R$ 70; Meia R$ 35, à venda em todas as lojas Marcelo Surf e nas Óticas Feja da Praça Deodoro e Rio Anil Shopping. Mulheres liberadas até as 15 h (3 da tarde) Informações: 98 98847-6131

Feirinha de São Luís – Programação cultural para domingo (29) terá início as 8h com a Banda da Feirinha; 9h – Cantinho do Choro (Chorinho); 11h – Amigos cantam Jesiel (Daffé, César Nascimento, César Teixeira, Inácio Pinheiro, Anastácia Lia e Fernando de Carvalho); 12h – Didã e banda; 13h – Samba de Cupim com participação especial: Grupo de Capoeira Óbvio. Praça Benedito Leite – Centro Histórico.

Balé Feminícidio – Será apresentado dias 28 (sábado) e 29 (domingo) às 20h – Teatro Arthur Azevedo – Rua do Sol, Centro Histórico com o grupo Ateliê Contemporâneo de Dança. O processo do Balé Feminícidio foi longo, intenso, mas muito transformador e gratificante. Ingressos: Plateia e Frisa R$ 40, Camarote e Balcão R$ 30 e Galeria R$ 20. Classificação etária: 14 anos. Duração: 80 minutos.

Hot Mix Internacional – Dia 28 de abril (sábado) no Mandamentos Hall a partir das 22h. Atrações: Randy Bush, Claudinho Polary, Mauro DJ e Henrique de Carvalho. Ingresso: Pista (Inteira) Unissex: R$ 60; Pista Meia Unissex: R$ 30; Pista Professores/Idoso (meia) unissex: R$ 30; Camarote (inteira) unissex: R$ 80; Camarote – Professor/Idoso (meia) Unissex: R$ 40. A venda na Bilheteria Digital, Shopping da Ilha, Rio Anil; Rio Poty Hotel

Inauguração do Butikin – Recanto da música - Vem aí a inauguração do Butikin – Recanto da Música, dia 4 de maio, sexta-feira, a partir das 20h, com o sambista Nivaldo Santos e convidados. A nova casa fica na Av. Antares – Recanto do Vinhais. Com certeza uma opção do melhor do samba e da MPB.

Flash Bach – Para relembrar os anos 60, 70, 80 e 90, será realizada a 8ª edição da Festa Flash Dance, dia 5 de maio a partir das 21h na Associação da Caixa Econômica Federal do Maranhão - Calhau. Ingresso: R$ 30. Realização e produção: Paróquia Santo Antônio de Pádua do Cohajap

Exposição Ecoarte - De Josidete Barbosa está em cartaz no Espaço de Artes Márcia Sandes na sede da Procuradoria Geral de Justiça (Calhau)para visita em horário comercial. Todos os trabalhos de Josidete Barbosa estão à venda. Os preços variam de R$ 20 a R$ 100. Aberto ao público

Exposição Múltiplas Faces - Em exposição na Galeria de Arte do Sesc na Galeria de Arte do Sesc Centro (Av. Gomes de Castro, 132, Centro, São Luís/MA) Fica em cartaz até dia 18 de maio/2018, das 9h às 17h (exceto sábados, domingos e feriados) Plano de Visitas Mediadas – (98) 3216 3830

Grupo Teatro Dança – Apresenta Grupo de Estudos 'Metamorfoses do Corpo', coordenado por Júlia Emília. Quinzenalmente, às sextas-feiras, 18h30. No Espaço RemeR-Edifício Multiempresarial, em frente ao Tropical Shopping, sala 714. Informações: 98 9 8888 0797

VIII Concurso Jovens Dramaturgo 2018 - De 2 de março a 17 de maio, a Escola Sesc de Ensino Médio receberá inscrições para a oitava edição do Concurso Jovens Dramaturgos com 15 a 29 anos com o objetivo de contribuir para a formação profissional e estimular a criatividade. O regulamento do concurso, com todas as informações necessárias à participação, está disponível em escolasesc.com.br

>> DIRETAS

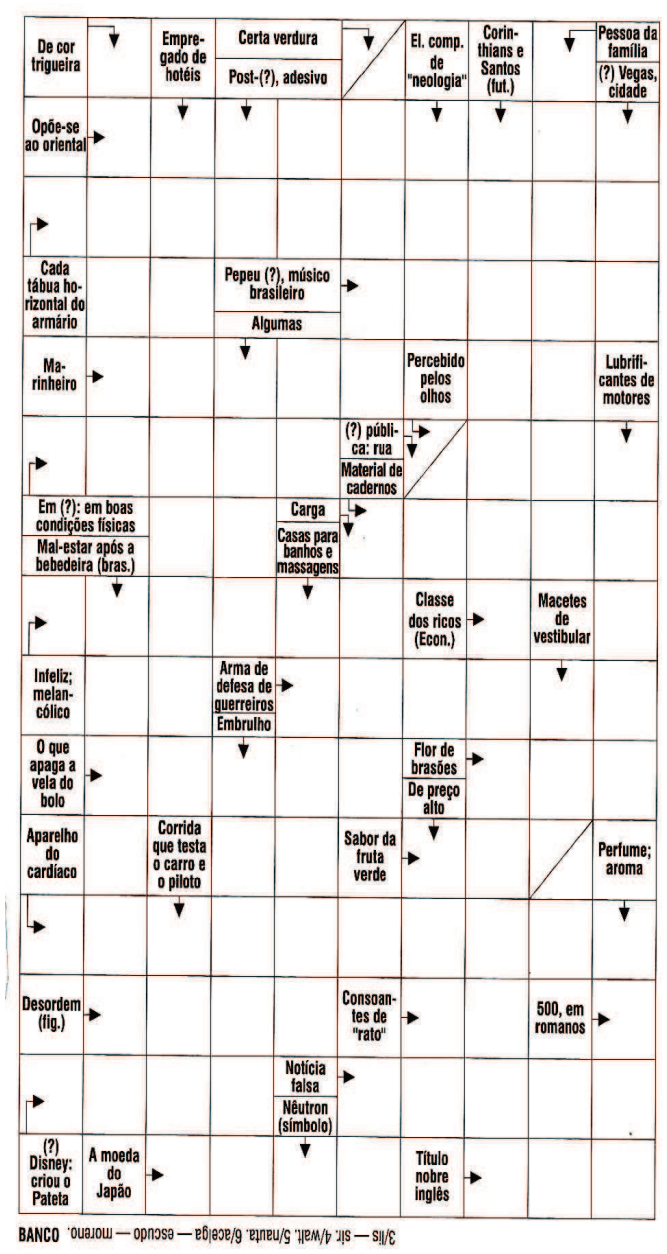

NOVELAS

ORGULHO & PAIXÃO
Charlotte afirma a Elisabeta que ela é a única mulher que seu irmão amou de verdade. Lorde Williamson e Julieta chegam à fazenda Ouro Verde. O Barão não aceita fazer acordo com Julieta. Aurélio beija Julieta e o Barão vê, acusando o filho de traidor. Olegário abre uma conta em nome de Susana no estabelecimento de Agatha. Xavier e Virgílio usam Mariana para atrair o Motoqueiro Vermelho. Vestido como o Motoqueiro, Brandão salva Mariana e foge da patrulha.

DEUS SALVE O REI
Saulo descobre que Selena é uma feiticeira. Agnes apaga a memória de Saulo. Delano vê Virgílio dando dinheiro a Elói. Constantino provoca Afonso. Madre Benedita expulsa Lucrécia da congregação. Afonso entrega a Radamés uma carta que escreveu a Amália e pede para ser entregue na casa dos pais da feirante. Otávio avisa a Aires que eles ocuparão a região de Laios.

O OUTRO LADO DO PARAÍSO
Caetana convence Sophia a encontrá-la no bordel, com a desculpa de lhe entregar dinheiro em troca de seu silêncio. Odair e Aura ficam juntos. Clara afirma a Patrick que não consegue falar de amor antes de se vingar de Sophia. Gael sofre pelos crimes de sua mãe. Ivanilda aceita o pedido de casamento de Valdo. Lívia pede que Amaral a ajude a lutar pela guarda de Tomaz. Mercedes conforta Gael. Amaro e Juvenal estranham o nervosismo de Sophia. Sophia tenta matar Caetana, mas é presa em flagrante por Bruno.

RESPOSTA

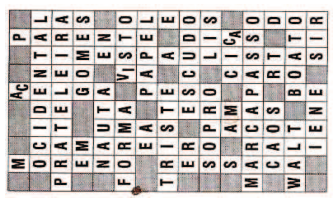

>> HORÓSCOPO

ÁRIES 21/03 a 20/04
Dia de boa influência para você. Aproveite o bom fluxo para tratar dos assuntos familiares pendentes, obter melhor resultado profissional e para tratar com pessoas do seu convívio familiar.

TOURO 21/04 a 20/05
Esqueça as más intenções, o pessimismo e o desânimo. Coloque no lugar, uma boa dose de otimismo e força de vontade que tudo deverá melhorar para você. Evite o contato com pessoas suspeitas.

GÊMEOS 21/05 a 20/06
Amizades felizes, sucesso profissional, social e financeiro é o que prenuncia este dia para você. Poderá ter, por outro lado, algum aborrecimento passageiro provocado pelos filhos ou pais.

CÂNCER 21/06 a 21/07
Aproveite a fase atual para por em dia suas obrigações e faça as compras que precisar. Quanto à saúde, e necessário estar prevenido, pois tanto terá a possibilidade de curar- se de um mal passageiro ou sofrer um rápido declínio da resistência física.

LEÃO 22/07 a 22/08
Problemas envolvendo finanças. Seja cauteloso em especial, se for conta conjunta. Evite decisões importantes. Sensualismo exagerado. Cuidado com o nervosismo.

VIRGEM 23/08 a 22/09
Muita atividade profissional e êxito nos negócios e novos empreendimentos sociais e familiares, estão previstos para você hoje. Ótimo estado mental o que lhe dará mais rapidez ao ter que tomar decisões importantes.

LIBRA 23/09 a 22/10
Momento que propícia feliz contatos com os pais, filhos, parentes e com pessoas de sua alta estima. Procure, também, levar a paz aos mais necessitados lhes transmitindo mais otimismo e confiança.

ESCORPIÃO 23/10 a 21/11
Poupar as suas economias, a fim de conseguir a casa própria que tanto sonha e deseja. Por outro lado, o fluxo é dos melhores para compra de bens móveis e imóveis. Procure tomar cuidado para não deixar de lado suas conquistas.

SAGITÁRIO 22/11 a 21/12
Dia em que terá muita disposição mental e física para trabalhar e para tratar de assuntos pessoais. Os negócios estarão bastante favorecidas bem como para o amor e as novas amizades. Evite abusos.

CAPRICÓRNIO 22/12 a 20/01
Excelente disposição mental para tratar de assuntos importantes e de negócios, para entabular novas ideias relacionadas com publicidade, comunicações e lucrar com isso. Contudo, seja sincero.

AQUÁRIO 21/01 a 19/02
Haverá possibilidades de elevação material através do esforço que têm enviado no trabalho e dos bons negócios realizados ou a realizar. Tudo leva a crer que um romance inesperado, provoque profundas mudanças no seu comportamento.

PEIXES 20/02 a 20/03
Sua relação com as pessoas no ambiente de trabalho poderão passar por alguns momentos negativos. Você poderá estar se sentindo muito acima dos colegas de profissão, o que ocasionará certo tipo de desentendimento.

Para quebrar o tabu em Goiás

Sampaio encara o Vila Nova-GO, no Serra Dourada, e precisa da vitória para melhorar sua posição na Série B do Campeonato Brasileiro. Equipe deverá ter mudanças no ataque

NERES PINTO

Depois de estrear com vitória, mas perder na segunda partida da Série B do Brasileiro, o Sampaio Corrêa entra em campo hoje, às 16h30, no Estádio Serra Dourada, em Goiânia, disposto a iniciar uma reação que possa levá-lo novamente ao grupo dos quatro melhores da competição nas próximas rodadas. A tarefa não será fácil, porque o adversário é o Vila Nova-GO, equipe que leva ampla vantagem nos confrontos diante dos bolivianos. Nos dois últimos jogos, só deu vitória dos goianos, tanto em São Luís, como em Goiânia.

Na classificação, o Vila tem seis pontos, no quarto lugar. O Tricolor tem apenas três, já foi primeiro colocado e até antes da rodada de ontem (concluída após o fechamento desta edição), ocupava a décima colocação. Por isso, vencer é a ordem do dia na equipe boliviana.

O técnico Francisco Diá, satisfeito com a vitória tricolor no meio da semana, diante do River-PI, vai colocar em campo a melhor formação. Não haverá muitas mudanças, mas na peça de ataque é praticamente certa a entrada de Alvinho.

No Vila Nova, uma notícia ruim: o atacante Lincom foi suspenso preventivamente por uso de doping. O caso ocorreu quando o atleta atuava no Santo André, no Campeonato Paulista, no dia 21 de janeiro de 2017, mas o julgamento só ocorreu na tarde de quinta-feira. O jogador foi contratado para a Série B do Brasileiro e atuou no jogo anterior, contra o CRB. Apesar do desfalque, o técnico Hemerson Maria continua otimista e aposta na continuação da invencibilidade na competição.

DIVULGAÇÃO-SAMPAIO

Treinador do Sampaio conversou com jogadores e falou da necessidade de o time voltar a vencer

FICHA TÉCNICA

Vila Nova-GO: Mateus Pasinato; Maguinho, Wesley Matos, Diego Giaretta e Gastón Filgueira; Geovane, Wellington Reis, Mateus Anderson, Elias e Reis; Keké.
Sampaio: Andrey; Bruno Moura, Joécio, Maracás e João Vitor (Alyson); Silva, Willian Oliveira, Danielzinho e Marlon; Alvinho (Bruninho) e Carlão.
Início: 16h30
Local: Estádio Serra Dourada
Árbitro: Rodrigo D'alonso Ferreira - SC (CBF)

AMANHÃ

Moto muda o ataque outra vez

O técnico Marcinho poderá fazer outras mudanças na equipe do Moto, que faz sua segunda apresentação na Série D do Brasileiro. Desta vez, as alterações ocorrem na defesa, onde Betão entra no lugar de Wesley, e no setor de ataque, onde Naôh deve ser o substituto de Val Barreto, que havia apresentado melhoras e parecia estar recuperado da contusão, voltou a sentir dores musculares, ficando fora do jogo contra o Sparta-TO, amanhã, às 15hh45, no Estádio Nhozinho Santos.

A notícia pegou de surpresa os torcedores motenses, que nos últimos jogos vinham enaltecendo as boas atuações do camisa 9 rubro-negro e tinha sua volta como certa. O técnico Marcinho Guerreiro também lamentou o fato, porque desejava colocar, pela primeira vez, o time que considera ideal neste momento para começar a segunda partida no Brasileiro.

Naôh passou a ser a melhor opção, pela experiência que tem da posição. Até ontem à tarde, seu nome ainda não constava no Boletim Informativo Diário (BID) da Confederação Brasileira de Futebol. Mas no início da noite chegou a informação de sua regularização, bem como do zagueiro Ramon. Assim, o Papão pode entrar em campo com esta formação: Rodrigo Ramos; Diego Renan, Betão, Wanderson e Chico Bala; Rafael Santos, Romério, Doda e Everlan; Ricardo Maranhão e Naôh (ou Shailison).

KARLOS GEROMY

Depois de ficar mais uma vez sem Val Barreto, Marcinho mexe no time

TIROLIVRE

Neres Pinto
nerespinto@oimparcial.com.br

HORA DE REAGIR

Amigos, a Série B do Campeonato Brasileiro fecha hoje sua terceira rodada, e a tendência é de que apesar de ainda faltarem muitos jogos na tabela, comece a ser desenhado, ligeiramente, o panorama da grande corrida pelas quatro melhores colocações.

Ninguém vai querer antecipar desde já o posicionamento final desta ou daquela equipe, porém, é bom lembrar que, na maioria das vezes, quem começa bem até à sétima rodada, geralmente apresenta maiores possibilidades de se manter no grupo dos favoritos até o final do turno. Da mesma forma, tem time que, quando dá os primeiros sinais de deficiência técnica e demora ganhar até mesmo nos jogos em casa, a tendência é ficar brigando o tempo todo para não cair.

Então, apesar de ainda ser muito cedo, não há dúvida que, pelo perfil dos disputantes, a gente já possa ir fazendo anotações e aguardando as próximas quatro rodadas para saber quem tem realmente condições de brigar para subir e quem vai lutar para não cair.

Hoje, o dever de casa é do Vila Nova-GO. Portanto, se o Sampaio conseguir pelo menos um empate, não será um bom resultado, mas isso também não pode ser considerado tão ruim. Vamos aguardar.

Arbitragem

A Confederação Brasileira de Futebol, por meio da Comissão Nacional de Arbitragem, designou o seguinte trio de arbitragem para o jogo de hoje no Serra Dourada:
Assistente 1: Helton Nunes - SC (CBF)
Assistente 2: Alex dos Santos - SC (CBF)
Quarto Árbitro: Anderson Ribeiro Gonçalves - GO (CBF)
Analista de Campo: Vicente de Paula da Silva Moraes - GO (CBF)

Keké

O técnico do Vila Nova-GO, finalmente, encontrou o substituto de Lincom, atacante que foi pego no antidoping e imediatamente afastado. Keké foi titular diante do Avaí, na estreia, e volta a ganhar espaço no time goiano. Ramon, que seria o dono da vaga, está em fase final de recuperação de lesão muscular.

Esquema

O técnico Marcinho Guerreiro, diante da ausência de Val Barreto, mais uma vez, no ataque rubro-negro, testou outra forma de jogar da equipe rubro-negra, no 4-4-2. Foi com esse esquema que o time venceu o Assu-RN, no jogo de estreia no Rio Grande do Norte. Os dois meias vão ter que ajudar bastante os volantes no trabalho de marcação.

Handebol

A equipe masculina de handebol do Moto, categoria adulto, joga hoje na cidade de Caxias, amistosamente, contra a Seleção local. O jogo faz parte dos preparativos para disputa da Copa Nordeste, que será realizada em junho. O jogo começa às 18h, no Ginásio João Castelo.

Desfalcado

A delegação do Imperatriz seguiu para o interior pernambucano onde o time enfrenta o Belo Jardim, com alguns desfalques. O técnico Vinicius Saldanha não poderá contar com o lateral-esquerdo Renan, com problemas musculares, e Thainan, acometido de catapora. Jean; Michel, Michael, Anderson e Wesley; Sousa Tibiri, Daniel Barros, Rubens e Eloir; Kanu e Diego Vitor compõem o provável time para o jogo contra os pernambucanos.

ESTADO DO MARANHÃO
PREFEITURA MUNICIPAL DE ANAJATUBA
Comissão Permanente de Licitação

AVISO DE LICITAÇÃO. A Prefeitura Municipal de Anajatuba/MA, por meio de sua Comissão Permanente de Licitação, torna público que realizará Licitação na Modalidade Tomada de Preços Nº 05/2018. Objeto: Contratação de pessoa jurídica especializada na prestação de serviços de engenharia para a CONCLUSÃO da Construção de Escola de 01 (uma) Sala – Padrão FNDE, no Povoado Flexeira, zona rural, neste Município de Anajatuba-MA. DATA DE REALIZAÇÃO: 17/05/2018 às 14hs00min. DIPLOMA LEGAL: Lei Federal nº 8.666/1993 e suas alterações posteriores e Lei Complementar nº 123/2006 e suas respectivas alterações. OBSERVAÇÕES: O edital e seus anexos estarão à disposição dos interessados na sala da CPL sito à Rua Benedito Leite, 868 - Centro, no horário das 08 às 12 horas. Anajatuba-MA, 26 de abril de 2018. Assina: Joaquim Antonio dos Reis Sanches - Presidente da CPL.

ESTADO DO MARANHÃO
PREFEITURA MUNICIPAL DE ANAJATUBA
Comissão Permanente de Licitação

AVISO DE LICITAÇÃO. A Prefeitura Municipal de Anajatuba/MA, por meio de sua Comissão Permanente de Licitação, torna público que realizará Licitação na Modalidade **Concorrência Nº 01/2018**. Objeto: Contratação de pessoa jurídica especializada na prestação de serviços de engenharia para a Construção de uma Creche/Pré-Escola Tipo 1, Modelo Padrão - FNDE , no Bairro Limirique, neste Município de Anajatuba-MA. DATA DE REALIZAÇÃO: 01/06/2018 às 09hs00min. DIPLOMA LEGAL: Lei Federal nº 8.666/1993 e suas alterações posteriores e Lei Complementar nº 123/2006 e suas respectivas alterações. OBSERVAÇÕES: O edital e seus anexos estarão à disposição dos interessados na sala da CPL sito à Rua Benedito Leite, 868 - Centro, no horário das 08 às 12 horas. Anajatuba-MA, 26 de abril de 2018. Assina: Joaquim Antonio dos Reis Sanches - Presidente da CPL.

ESTADO DO MARANHÃO
PREFEITURA MUNICIPAL DE ANAJATUBA
Comissão Permanente de Licitação

AVISO DE LICITAÇÃO. A Prefeitura Municipal de Anajatuba/MA, por meio de sua Comissão Permanente de Licitação, torna público que realizará Licitação na Modalidade Tomada de Preços Nº 03/2018. Objeto: Contratação de pessoa jurídica especializada na prestação de serviços de engenharia para a CONCLUSÃO da Construção de Escola de 04 (quatro) Salas – Padrão FNDE, no Povoado Carro Quebrado, zona rural, neste Município de Anajatuba-MA. DATA DE REALIZAÇÃO: 16/05/2018 às 14hs00min. DIPLOMA LEGAL: Lei Federal nº 8.666/1993 e suas alterações posteriores e Lei Complementar nº 123/2006 e suas respectivas alterações. OBSERVAÇÕES: O edital e seus anexos estarão à disposição dos interessados na sala da CPL sito à Rua Benedito Leite, 868 - Centro, no horário das 08 às 12 horas. Anajatuba-MA, 26 de abril de 2018. Assina: Joaquim Antonio dos Reis Sanches - Presidente da CPL.

ESTADO DO MARANHAO
PREFEITURA MUNICIPAL DE GOVERNADOR LUIZ ROCHA – MA

AVISO DE CHAMADA PÚBLICA: Nº 002/2018. A Prefeitura Municipal de Governador Luiz Rocha-MA, através da sua Comissão Permanente de Licitação, torna público para conhecimento dos interessados que está realizando Chamada Pública, do TIPO: Menor preço, por Item, objetivando a aquisição de gêneros alimentícios diversos da Agricultura Familiar para a composição de merenda escolar em conformidade com a resolução CD/FNDE 038/2009 para atender as necessidades do Município, o qual será processado e julgado em conformidade com a Lei Federal n.º 8.666/93 e alterações posteriores, e as condições do Edital à realizar-se às 10:00 horas do dia 21 de maio de 2018. A sessão pública de julgamento será realizada nas dependências da Sala de reunião da CPL, no prédio da Prefeitura Municipal, na praça João Gonçalves, s/nº, Centro, Governador Luiz Rocha - MA, no dia, hora e local acima em epígrafe, em que serão recebidos os envelopes de proposta e habilitação, o Edital e maiores informações poderão ser obtidas no endereço supra, de 2ª a 6ª, das 08:00 às 12:00 horas.

Governador Luiz Rocha/MA, 26 de abril de 2018.
JOSÉ DE RIBAMAR SILVA SANTOS
Prefeito

ESTADO DO MARANHÃO
PREFEITURA MUNICIPAL DE ANAJATUBA
Comissão Permanente de Licitação

AVISO DE LICITAÇÃO. A Prefeitura Municipal de Anajatuba/MA, por meio de sua Comissão Permanente de Licitação, torna público que realizará Licitação na Modalidade T**omada de Preços Nº 02/2018**. Objeto: Contratação de pessoa jurídica especializada na prestação de serviços de engenharia para a CONCLUSÃO da Construção de Escola de 02 (duas) Salas – Padrão FNDE, no Povoado Frades, zona rural, neste Município de Anajatuba-MA. DATA DE REALIZAÇÃO: 16/05/2018 às 08hs30min. DIPLOMA LEGAL: Lei Federal nº 8.666/1993 e suas alterações posteriores e Lei Complementar nº 123/2006 e suas respectivas alterações. OBSERVAÇÕES: O edital e seus anexos estarão à disposição dos interessados na sala da CPL sito à Rua Benedito Leite, 868 - Centro, no horário das 08 às 12 horas. Anajatuba-MA, 26 de abril de 2018. Assina: Joaquim Antonio dos Reis Sanches - Presidente da CPL.

ESTADO DO MARANHÃO
PREFEITURA MUNICIPAL DE ANAJATUBA
Comissão Permanente de Licitação

AVISO DE LICITAÇÃO. A Prefeitura Municipal de Anajatuba/MA, por meio de sua Comissão Permanente de Licitação, torna público que realizará Licitação na Modalidade Tomada de Preços Nº 04/2018. Objeto: Contratação de pessoa jurídica especializada na prestação de serviços de engenharia para a CONCLUSÃO da Construção de Escola de 04 (quatro) Salas – Padrão FNDE, no Povoado Ladeira, zona rural, neste Município de Anajatuba-MA. DATA DE REALIZAÇÃO: 17/05/2018 às 08hs30min. DIPLOMA LEGAL: Lei Federal nº 8.666/1993 e suas alterações posteriores e Lei Complementar nº 123/2006 e suas respectivas alterações. OBSERVAÇÕES: O edital e seus anexos estarão à disposição dos interessados na sala da CPL sito à Rua Benedito Leite, 868 - Centro, no horário das 08 às 12 horas. Anajatuba-MA, 26 de abril de 2018. Assina: Joaquim Antonio dos Reis Sanches - Presidente da CPL.

SUEZ Water Technologies and Solutions Brasil Tratamento de Águas Ltda, CNPJ: 47.098.918/00014-01, comunica que requereu junto à Secretaria do Estado do Meio Ambiente e Recursos Naturais - SEMA a Licença de Operação para as atividades de Transporte Rodoviário de Produtos Perigosos, localizado Av. Senador Vitorino Freire, nº1, Q.36, Al. 401, Areinha, São Luis - MA, conforme dados constantes no processo Nº 18040052655/2018

Del Nero multado e banido do futebol

Fifa aplica multa milionária e bane ex-presidente da CBF para sempre. Del Nero não pode entrar na entidade para eventos, não pode presidir clubes e nem fazer parte de organização de torneios

Três anos depois de assolada pela prisão de cartolas, em seu hotel em Zurique, a Fifa segue com a "limpeza" da entidade e exclui o último dirigente envolvido naquele escândalo de corrupção e que continuava sem uma punição por parte da organização. Ontem, a entidade anunciou que baniu o brasileiro Marco Polo Del Nero de todas as atividades do futebol por toda sua vida, além de aplicar uma multa de 1 milhão de francos suíços (cerca de R$ 3,5 milhões).

Isso significa que ele não pode nem entrar na CBF para eventos sociais, não pode presidir clubes de futebol e nem fazer parte de organização de torneios. Ele foi punido por corrupção, por aceitar presentes de forma indevida e gestão desleal.

FOTOS: DIVULGAÇÃO

Marco Del Nero foi expulso da CBF e do futebol em definitivo pela Fifa, acusado de participar do maior escândalo da história do futebol

R$ 3,5 milhões

Valor da multa aplicada

R$ 22 milhões

Valor da propina recebida

Os esquemas!

Del Nero foi indiciado pela Justiça dos Estados Unidos em 2015. Mas, desde então, passou a evitar sair do Brasil para não ser preso. No final do ano passado, porém, ele foi suspenso temporariamente, depois que a Fifa recebeu evidências dos procuradores dos EUA sobre sua participação em esquemas de corrupção na CBF. Prevendo sua queda definitiva, Del Nero se apressou para montar uma transição na entidade do futebol brasileiro que resguardasse seus interesses.

Para isso, manobrou para conseguir que Rogério Caboclo, seu aliado, fosse eleito, sem oposição e sem qualquer outro candidato na disputa. A mesma estratégia já havia sido adotada por Ricardo Teixeira, quando deixou a CBF em 2012 e escolheu a dedo seus sucessores.

Num primeiro momento, a Fifa o havia afastado do futebol por três meses, enquanto realizava suas investigações. Em março, a entidade ampliou o inquérito por mais 45 dias. Del Nero ainda pode levar o caso à Corte Arbitral do Esporte (CAS, na sigla em inglês), assim como fizeram Joseph Blatter, Michel Platini e Jérôme Valcke. Todos, porém, foram derrotados.

Propinas

Durante o julgamento de José Maria Marin em dezembro de 2017, Del Nero foi acusado de ter recebido US$ 6,5 milhões (cerca de R$ 22 milhões) em propinas, em troca de contratos comerciais com a CBF.

A Fifa, durante dois anos, não tocou em Del Nero, alegando que não tinha provas suficientes para o punir. Mas o brasileiro acabou suspenso quando os documentos do FBI se tornaram públicos. Desde então, a entidade passou a investigar o cartola.

Del Nero chegou a ser interrogado pela Fifa, por meio de uma vídeo conferência. Sua defesa alegou que a entidade máxima do futebol não conseguira produzir um só documento de acusação, em dois anos de supostas investigações contra o brasileiro.

Acordo com José Maria Marin para repartir dinheiro

Cada um dos detalhes apresentados na corte americana contra Del Nero foi questionado, entre eles os acordos com José Maria Marin para repartir o dinheiro. Numa das evidências, os investigadores apontaram como revelou que Del Nero herdou a propina que, até 2012, era paga a Ricardo Teixeira. Mas o montante de US$ 600 mil foi aumentado para um total de US$ 1,2 milhão (R$ 4,1 milhões).

Entre outros argumentos, Del Nero alegou que não esteve na reunião no Paraguai citada por testemunhas em que subornos foram supostamente negociados em relação a contratos de TV para torneios sul-americanos.

Em Nova York, durante o julgamento dos cartolas do futebol em dezembro, o empresário argentino Alejandro Burzaco revelou na condição de testemunha que foi em outubro de 2014 ao Paraguai. Lá, negociou propinas com Del Nero e com o ex-presidente da Conmebol, Juan Napout.

Mas, na esperança de reverter a decisão, Del Nero tentou provar com documentos de imigração que não viajou ao Paraguai para o suposto encontro citado por Burzaco, chefe de uma das empresas que pagou propinas por direitos de TV.

José Maria Marin comandou acordo para repartir dinheiro com Del Nero

MAIOR ESCÂNDALO DE CORRUPÇÃO DA HISTÓRIA

Para a cúpula da Fifa, a punição contra Del Nero será vendida entre parceiros comerciais, patrocinadores e mesmo na Justiça americana e suíça como uma prova de que a entidade se desfez de todos aqueles que estavam envolvidos no maior escândalo de corrupção na história do futebol.

Nos EUA, a Fifa tenta reaver parte do dinheiro, alegando que foi lesada justamente por cartolas que, durante anos, comandaram o futebol e se utilizaram da entidade para enriquecimento ilícito.

Depois de mudar de presidente, de secretário-geral, de afastar mais de uma dezena de cartolas e prometer fazer reformas, a Fifa agora vai insistir na tese de que, com Del Nero punido, a entidade finalmente "virou a página". O problema, segundo seus críticos, é que os escândalos continuam surgindo. Nesta semana, um dos membros do Conselho da Fifa, Constant Omari, foi preso no Congo, suspeito de corrupção no futebol.

ASSEMBLEIA EM PAUTA

Centenário

A Assembleia Legislativa realizou sessão solene em comemoração aos 100 anos do Curso de Direito da UFMA. Autor da homenagem, o deputado Bira do Pindaré (PSB) enfatizou que o curso cumpre papel fundamental na formação de milhares de pessoas, ajudando no desenvolvimento social e econômico do Maranhão. Para ele, celebrar o centenário é uma conquista do povo maranhense.

Transporte escolar

O deputado Antônio Pereira (DEM) ocupou a tribuna da Assembleia para pedir que o secretário de Estado da Educação, Felipe Camarão, viabilize convênio com a Prefeitura de Amarante garantindo o transporte escolar dos alunos indígenas, que precisam se deslocar das aldeias aos centros urbanos. O pedido foi feito depois que o deputado Antônio Pereira recebeu, na Assembleia Legislativa, a visita de um grupo de indígenas daquela cidade, liderados por Fabiana Guajajara.

Audiência Pública

A Comissão de Meio Ambiente e Desenvolvimento Sustentável da Assembleia Legislativa e a Secretaria de Estado do Meio Ambiente e Recursos Naturais (Sema) realizaram mobilização em municípios da região do Médio Itapecuru convidando o poder público, sociedade civil e usuários de água a participar da segunda audiência pública sobre a criação do Comitê da Bacia Hidrográfica do Rio Itapecuru. O evento aconteceu nesta quinta-feira (26), às 9h, no Centro de Treinamento João Paulo II, em Caxias.

Indígenas

O deputado Jota Pinto (PEN) destacou a inauguração de escolas indígenas e o trabalho do secretário de Estado da Educação, Felipe Camarão, ao tratar de uma agenda positiva em plenário. Um fato a ser destacado, de acordo com o parlamentar, é que serão inauguradas escolas dignas indígenas, em Jenipapo dos Vieiras e Barra do Corda, nesta quinta-feira (26).

Reivindicações

Após visitar a cidade de Coelho Neto, no último fim de semana, o deputado Fábio Braga (SD) usou a tribuna da Assembleia Legislativa para destacar as principais reivindicações da população e representantes da Câmara Municipal da cidade. Dentre as principais reivindicações, estão a recuperação da MA-034, o funcionamento da Escola Justino Silva Bastos e da UPA de Coelho Neto.

NM

Nedilson Machado
nm@oimparcial.com.br

FOTOS: DIVULGAÇÃO

Autoridades portuguesas que estarão presentes na inauguração do Edifício Comendador Abraão Valinhas, novo anexo do Hospital Português, neste sábado, às 17h30, dentro do complexo do Hospital Português, na Rua do Passeio

RIBAMAR PINHEIRO

O presidente do Tribunal de Justiça do Maranhão, desembargador José Joaquim Figueiredo dos Anjos, com o desembargador José de Ribamar Froz Sobrinho - que será homenageado hoje com a publicação do livro "Direitos Humanos e Execução Penal". O evento vai acontecer, às 19h, no Palacete Gentil Braga, e promete ser muito prestigiado pela sociedade e magistratura maranhense

Interiorização

Em 2018, o Conselho Regional de Fisioterapia e Terapia Ocupacional do Maranhão (Crefito-16) promoverá uma série de cursos ligados à fisioterapia em alguns municípios maranhenses. O Qualifica Crefito-16 terá sua primeira edição neste fim de semana, em Balsas, oportunidade em que será ministrada uma capacitação em ventilação mecânica, por Daniel Lago. Até o mês de julho, os municípios de Imperatriz, Pinheiro e Balsas também contarão com a realização do projeto.

Acreditar Brasil

Em abril, a MRV Engenharia lançou a campanha "Acredita Brasil". No filme, que está sendo veiculado na TV aberta e pode ser conferido também no canal Youtube, a companhia demonstra confiança no crescimento do país e seu apoio aos brasileiros, provando que quando uma empresa privada decide continuar firme no seu propósito de construir o lar para mais de um milhão de pessoas, ela contribui para recolocar nos eixos as engrenagens do país.

Novos empregos

Os grandes números da companhia contribuem com o desenvolvimento do país, gerando novos empregos, novos parâmetros para o setor, desenvolvendo e dando uma maior qualidade de vida à população. A MRV acredita que quando uma empresa investe, inova e confia, ela não cresce sozinha.

Ivete e Luis Fonsi

O cantor porto-riquenho Luis Fonsi tem mais um motivo para comemorar sua vinda ao Brasil com a turnê Love Dance 2018 World Tour. E não é para menos; a rainha Ivete Sangalo confirmou presença na apresentação de São Paulo, que será dia 4 de maio, no Espaço das Américas. Ivete fará uma participação no show ao lado de Fonsi. "Ele é um querido, um hitmaker. Um cara cheio de potencial. Eu descobri que ele era um fã muito grande meu e o contrário é muito verdadeiro", comenta a artista.

Pesquisa e ciência

A Faculdade ISL|WYDEN, a única faculdade internacional do Maranhão, vai sediar no próximo mês de maio, em seu campus na Avenida dos Holandeses, no Calhau, a "Mostra de Pesquisa em Ciência e Tecnologia 2018". O objetivo é fomentar a produção científica de alunos e professores, além de contribuir para o debate e a extensão acadêmicos sobre temas contemporâneos e relevantes para a comunidade maranhense.

O subprefeito do Centro Histórico de São Luís, Fábio Henrique Carvalho, o presidente do Instituto Municipal de Paisagem Urbana de São Luís, Luiz Carlos Braga Borralho Júnior, a diretora do Dom Bosco, Ceres Murad, a primeira-dama do município, Camila Holanda, com o gerente executivo do Colégio Dom Bosco, Nelson Fontinhas

No último dia 24, a makeup artist Luanne Durans e a médica Liciane Léda (a Lili do instablog @amodadalili) ofereceram um coquetel para convidados e parceiros. O evento celebrava o aniversário de 1 ano do IG @amodadalili e o lançamento do canal Luanne Durans no YouTube

Dom Bosco & Prefeitura

Em homenagem aos 60 anos do Colégio Dom Bosco, que será comemorado com intensa programação ao longo do mês de maio, a diretoria da escola firmou esta semana parceria com a Prefeitura de São Luís para revitalização do urbanismo e paisagismo do entorno da escola. No dia 27 de maio, logo após a corrida DB Runner, pais e alunos da escola serão convidados a fazer o plantio de 60 mudas na área próxima ao Colégio Dom Bosco. "Esse é um dos presentes que o Dom Bosco, em parceria com a prefeitura da nossa cidade, entrega para a comunidade de São Luís", adiantou a diretora Ceres Murad.

É pra curtir

Hoje, às 8h30, no Rio Poty Hotel, na Ponta Dareia, o ex presidente do Procon-MA, Duarte Junior, reúne amigos, familiares e simpatizantes, para lançar sua pré-candidatura a deputado estadual nas próximas eleições.

Esse sábado, o Mokai, na Av. dos Holandeses, recebe à partir das 21h, a galera que já é fenômeno do samba e pagode na Ilha, o Grupo Negro Som.

A cada dia conquistando o gosto do público com seu estilo único de fazer o "popsamba", o grupo mistura samba, pagode e muitas versões de vários sucessos que passeiam por todos os estilos de música brasileira.

Contemplada pelo Edital de Ocupação da Galeria Antônio Almeida, a exposição "Um Saber Ancestral: a Produção Ceramista no Quilombo de Itamatatiua, em Alcântara/MA", será aberta no dia 3 de maio, às 19h, na principal galeria de artes visuais do Palacete Gentil Braga.

A mostra apresentará fotografias e peças em cerâmicas produzidas por ceramistas quilombolas, uma tradição secular.

O Samba será tema da nova exposição que ocupará o Museu de Arte do Rio (MAR), a partir deste sábado, 28.

A iniciativa acontece em comemoração aos cinco anos do MAR, que conta com patrocínio da Vale, por meio da Lei de Incentivo à Cultura (Lei Rouanet), desde sua inauguração, em 2013.

Corrida Vale

Mais de 3.000 pessoas fizeram inscrição para a Corrida Vale, que acontecerá no dia 10 de junho, dentro da área operacional da Vale em São Luís-MA. A ex-Corrida Super Ar disponibiliza três percursos: 5 km, 10,5 km e 21,1 km (meia-maratona). Após a largada na portaria da Vale, os corredores seguirão em direção à área operacional.

CLASSIFICADOS tem Imóveis

Ligue e anuncie: 3212.2042

1 Casas
1.1 VENDER
1.2 ALUGAR
1.3 PASSAR

2 Apartamentos
2.1 VENDER
2.2 ALUGAR
2.3 PASSAR

3 Terrenos
3.1 VENDER
3.2 ALUGAR
3.3 SITIOS

4 Salas Comerciais
4.1 VENDER
4.2 ALUGAR
4.3 PASSAR

1.1 Casas VENDER

ARAÇAGI

BMENDES imóveis

ARAÇAGI - OPORTUNIDADE ÚNICA! Vende exc. Casa em cond. de alto padrão, reformada e ampliada c/ 200 m², 03 stes, 02 vagas de gar., área ampla de lazer c/ churr. (privativo). Vende-se c/ móveis projetados. Não perca tempo! Venha conferir! 3227-3099 / 9973-4073 www.bmendesimoveis.com.br

BMENDES imóveis

Vende exe. casa dup. c/ 180 m², toda no porc. , c/ 4 quartos , sendo 2 suítes, sala p/ 2 amb., lavabo, cozinha ampla, DCE , var. pisc. c/ churras. Coz . de apoio, garagem p/ 3 carros , portão de alum. Aut. Não perca essa oportunidade, 3227-3099 / 9973-4073 www.bmendesimoveis.com.br

Iuolira imóveis

CA000245 – Vende-se exc. casa duplex c/ terraço, 4 qts, 3 wc s/ 2 ste e 2 semi -ste, sala de star e jantar, lavabo, escritório, coa, coz., dce, qntal amplo, garagem p/ 4 carros, 200 mts construída R$ 420.000,00 Tr: (98) 3248-6709 / 99983-2772 / 98223-8422.

Sebastião imóveis

LOTEAMENTO BOB KENNED - COD [604] - Vende-se uma casa. Valor: 180.000,00. Fone: 3238-3583/99973-9137.

Sebastião imóveis

ARAÇAGI - COD [702] - Vende casa duplex com sala, copa, cozinha, 3 quartos, 3 banheiros, suítes, closet, garagem. Valor: R$ 300.000,00. Fone: 3238-3583/ 99973-9137.

Sebastião imóveis

ARAÇAGI - COD [703] - Vende-se casa com sala, copa, cozinha, 3 quartos, 3 banheiros, suítes, closet, garagem. Valor: R$ 250.000,00. Fone: 3238-3583/ 99973-9137.

Sebastião imóveis

ARAÇAGI III - COD [701] - Vende casa com sala, cozinha, copa, 3 quartos, 1 suíte, quintal, garagem. Valor: R$ 215.000,00. 3238-3583/ 99973-9137.

Sebastião imóveis

ARAÇAGI - COD [700] - Vende-se casa com sala, copa, cozinha 3 quartos, suíte, lavanderia, quintal, closet, terraço, garagem. Valor: R$ 400.000,00. Fone: 3238-3583/ 99973-9137.

ANIL

Sebastião imóveis

Av. Santos Dumont – COD. [689] - Vende-se uma casa com 3 suítes, churrasqueira, piscina, quintal, varanda, s. de estar,s. de jantar, 5 vagas na garagem,wc social, jardim de inverno, sauna, deck molhado, canil. R$ 320.000,00. Fone: 3238-3583/99973-9137.

Sebastião imóveis

Av. Santos Dumont – COD. [689] Vende-se uma casa c/3 stes, churr., piscina, qntal, varanda, s. de estar,s. de jantar, 5 vagas na garagem, wc social, jd de inverno, sauna, deck molhado, canil. R$ 320.000,00 Fone: 3238-3583/99973-9137.

Iuolira imóveis

CA000315 – Vende-se exc. casa duplex c/ 4 qts, 3 wc s/ 1 te, sala, copa, coz., área de serviço, qntal amplo c/ lavanderia e 1 vaga de garagem, 164,60mts de área total R$ 190.000,00 Tr: (98) 3248-6709 / 99983-2772 / 98223-8422.

Iuolira imóveis

CA000315 – Vende-se exc. Casa duplex, c/ 3 qts, 2 wc s/ 1 ste, sala, copa, coz., varanda, qntal amplo e garagem p/1 carro R$ 190.000,00 Tr: (98) 3248-6709 / 99983-2772 / 98223-8422.

ANIL/CANAÃ

Iuolira imóveis

CA00005 Vende-se exc. Casa c/áreas livres, terraço coberto, varanda lateral, sala ampla (star e jantar) , wc social, 2 qts s/ 1 ste, copa, coz., área de serviço, lavanderia, dce e piscina R$ 230.000,00 Tr: (98) 3248-6709 / 99983-2772 / 98223-8422.

Classificados TEM, o lugar certo para vender, comprar, alugar, passar... ou trocar. Anuncie. É só ligar: (98) 3212-2087 ou nos envie e-mail para: classificadostem@gmail.com

ALTO DO TURU II

Sebastião imóveis

ALTO DO TURU II – COD. [485] - Vende-se casas novas c/ portão de alumínio, garagem para 3 carros, sala, copa, cozinha americana, 1 wc, 1 suíte, 1 semi-suíte, jardim de inverno, caixa d'água e poço artesiano, Valor: R$ 140.000,00. Fone: 3238-3583 / 98119-4495.

ALEMANHA

Iuolira imóveis

CA000249 Vende-se exc.casa c/terraço,garagem,sala de star, sala de jantar 3 qts s/ 2 stes, coz., e área de serviço, lavanderia, dce e qntal amplo R$ 300.000,00 Tr: (98) 3248-6709 / 99983-2772 / 98223-8422.

Vender, comprar, alugar, passar... ou trocar. Anuncie. É só ligar: (98) 3212-2087 ou nos envie e-mail para: classificadostem@gmail.com

Ayrton & Júlio IMÓVEIS

Vendo casa c/2 qrtos, sala, 2 jardins de inverno, wc social, coz., qntal c/ dep. c/ banheiro, deposito, garagem c/terraço. R$ 180 mil Tr: 32356687/ 999712399/ 996064732/ 988168000 www.ayrtonejulioimoveis.com.br.

CALHAU

Iuolira imóveis

CA000154 Vende-se exc. casa duplex c/ 1100mts, c/ moveis planejados, 3stes,s/1c/ closet, banheira, sala de tv, coz., laanderia, dce, qntal amplo c/ piscina, churrasq.e garagem p/ 10 carros R$ 1.200.000,00 Tr: (98) 3248-6709 / 99983-2772 / 98223-8422

Iuolira imóveis

CA000341 – Vende-se ou aluga-se exc. casa nasc. c/ móveis planej.e 800mts de área total, sla e 3 ambientes, copa, coz., escritório, 4 qts e 4 wc s/ 2 stes, 2 jardim de inverno, qntal amplo c/ coz de apoio, lavanderia, área de serviço, dce, dispensa, depósito, canil, área de lazer completa c/ piscina em decline c/ cascata, bar, banheiro de apoio, garagem p/ 10 carros e poço artesiano R$ 1.200.000,00 Tr: (98) 3248-6709 / 99983-2772 / 98223-8422.

ESCRITORIO ROQUE MACATRÃO

Calhau - Vendo Casa na Rua Gaivotas c/4 stes, sendo 3 ste c/closet, Armários proj. em todos os dormitórios, na cz e bn, Sl em 3 ambientes. Sala de TV, Escritório, AS, área verde, Canil. Tr: (98)3235-5010 2106-3307

CENTRO

Ayrton & Júlio IMÓVEIS

Vendo ou alugo casa comercial c/7 salas c/ banheiro, copa, coz., recepção c/ wc, jd de inverno e deposito. Aluguel: R$ 5.000,00 Venda: R$ 550.000,00 Tr: 3235-6687 / 3235-6477/ 99971-2399/ 98816-8000, www.ayrtonejulioimoveis.com.br COD: 9598.

Ayrton & Júlio IMÓVEIS

Centro - Vendo ou alugo casa comercial quitada na Rua Custodio Serrão c/ recepção, escritório, jd de inverno, wc social, área de serviço com wc, deposito e coz, Venda: R$ 200.000,00. Aluguel: R$ 1.500,00 Tr.: 3235-6687 / 3235-6477 / 99971-2399 / 99606-4732, www.ayrtonejulioimoveis.com.br COD: 9599.

ESCRITORIO ROQUE MACATRÃO

Vendo exc. casa na Rua da Glória c/01 ste master, 02 stes reversível, lavabo, sala de estar, sala de jantar, cz, DCE e área de lazer. Tr: (98)3235-5010 2106-3307

ESCRITORIO ROQUE MACATRÃO

Centro - Vendo, Casa Morada Inteira, Rua do Sol(Bem Localizada)com 7 stes, sala, lavabo, despensa, copa, cz, lv, AS. Tr: (98)3235-5010 2106-3307

ESCRITORIO ROQUE MACATRÃO

Vendo, Casa Rua Grande (Oswaldo Cruz)com 8 slas, 5 bn, Próximo Embratel Tr: (98)3235-5010 2106-3307

ESCRITORIO ROQUE MACATRÃO

Vendo Casa na Rua das hortas c/1 qrto sala cz bn nascente garagem, escritório. Tr: (98)3235-5010 2106-3307

CIDADE OPERÁRIA

Sebastião imóveis

CIDADE OPERÁRIA – COD. [673] - Vende-se casa na unidade 203, 2 qts, 1 poço artesiano, sala, coz., garagem, wc social, terraço, portão de alum. Valor: R$ 130.000,00. Fone: 3238-3583 / 9 9973-9137.

Sebastião imóveis

CIDADE OPERÁRIA – COD. [626] Vende-se casa na unidade 203, 2 qts, 1 poço artesiano, sala, coz., garagem, wc social, terraço, qntal. Valor: R$ 150.000,00. Fone: 3238-3583/99973-9137.

Sebastião imóveis

CIDADE OPERÁRIA – COD. [523] Vende-se Casa no Resd. Gov. Luis Rocha, portão em alumínio, garagem p/2carros, sala, copa,coz., 2 qrtos,1 wc social, qntal grande, toda gradeada. Valor: R$ 200.000,00 Fone: 3238-3583/99973-9137.

Sebastião imóveis

CIDADE OPERÁRIA – COD. [581] Vende-se uma casa, c/ garagem, sala, copa, coz.,1 qrto, 2 stes, terraço, aceito troca em Sítio ou uma casa próx. ao centro,1 wc social, a. serviço, qntal, piso cerâmico. Valor: R$ 170.000,00 Fone: 3238-3583/99973-9137.

Sebastião imóveis

CIDADE OPERÁRIA - COD [695] - Vende-se uma casa c/ sala, cozinha, banheiro, 2 quartos,terraço, garagem. Valor: R$ 150.000,00. Fone: 3238-3583/99973-9137.

COHAMA

Ayrton & Júlio IMÓVEIS

COHAMA - Vendo casa c/3 qrtos s/1 ste, varanda, DCE, coz., área de serviço, gar.p/ 4 carros R$ 350 mil Tr.: 32356687/ 32356477 / 999712399/ 996064732 www.ayrtonejulioimoveis.com.br COD: 9425.

Iuolira imóveis

CA000371- Vende-se exc. casa em cond. Fechado, nascente c/ 3 qts, 2 wc s/ 1 ste, sala, coz., qntal amplo c/ lavanderia, 2 vagas de garagem, área de lazer completa R$ 410.000,00 Tr: (98) 3248-6709 / 99983-2772 / 98223-8422

Iuolira imóveis

CA000182 - Vende-se exc. casa em cond. Fechado c/ móveis planej., c/ 3 qts, 2 wc s/ 1 ste, sala, copa, coz., qntal amplo c/ área de serviço, lavanderia, 2 vagas de garagem, cond. Completo c/ área de lazer R$ 440.000,00 Tr: (98) 3248-6709 / 99983-2772 / 98223-8422.

Iuolira imóveis

CA000359- Vende-se exc. casa nova, duplex em cond. Fechado c/ 180mts de área total, 3 qts e 3 wc s/ 2 stes, sala, copa, coz., qntal amplo c/ dce completo e área de lazer completo, 2 vagas de garagem R$ 379.000,00 Tr: (98) 3248-6709 / 99983-2772 / 98223-8422.

ESCRITORIO ROQUE MACATRÃO

Vendo, Casa Na Av 12, c/1 ste, 1 qto, sl, copa, cz, vga p/2 carros e 1 moto. Tr: (98)3235-5010 2106-3307

ALFA IMÓVEIS

COHAMA – Vende ou Aluga casa na cohama 3 quartos, ALFA IMÓVEIS. 98862-1821 / 98180-8018.

ESCRITORIO ROQUE MACATRÃO

Cohama - Vendo Casa no Cond. Itália, nasc. c/ 1 Ste, 2 Qtos, Sl, Bn, cz, ga. 3 carros, Lv. Tr: (98) 3235-5010 2106-3307.

Vender, comprar, alugar, passar... ou trocar. Anuncie. É só ligar: (98) 3212-2087 ou nos envie e-mail para: classificadostem@gmail.com

COHAB

Iuolira imóveis

CA000320 - Vende-se exc. casa na cohab c/ 250mts, 3 qts, 3 wc s/ 1 ste, sala, copa, coz., 2 vags de garagem R$ 260.000,00 Tr: (98) 3248-6709 / 99983-2772 / 98223-8422.

COHAB ANIL III

Iuolira imóveis

CA000266 - Vende-se exc. casa c/ 4 qts, 3 wc s/ 1 ste, sala, copa, coz., qntal amplo, garagem 2, 200mts R$ 230.000,00 Tr: (98) 3248-6709 / 99983-2772 / 98223-8422.

Sebastião imóveis

COHAB ANIL III - COD [618] - Vende-se uma casa com 430.40 m² c/ sala, copa, cozinha, 4 quartos, banheiro, dep. de empregada, terraço, garagem. Valor: R$ 160.000,00. Fone: 3238-3583/99973-9137.

COHAJAP

Iuolira imóveis

CA000158 - Vende-se exc. casa em cond. c/3qts. 2 wc s/ 1 ste e semi ste, 2 vagas de garagem, dce, wc social, sala, co., cond.c/ área de lazer completa R$ 420.000,00 Tr: (98) 3248-6709 / 99983-2772 / 98223-8422

Iuolira imóveis

CA000336 – Vende-se exc. casa c/ 4 stes, 1 lavabo, sala, copa, coz., qntal amplo, dce, coz. de apaio, lavanderia, garagem p/ 3 carroa R$ 400.000,00 Tr: (98) 3248-6709 / 99983-2772 / 98223-8422.

COHASERMA

Cohaserma - Vendo casa c/ área de 250m² c/3 qrtos s/ 2 stes, sala de jantar, coz., DCE, área de serviço, gar. p/4 carros, wc social, quintal e coz. de apoio. R$ 370 mil Tr: 32356687/ 999712399/ 988168000/ 996064732. www.ayrtonejulioimoveis.com.br

Vende casa c/ 3 qtos R$ 260.000,00, ALFA IMÓVEIS. 98862-1821 / 98180-8018

COHATRAC

COHATRAC PRIMAVERA – COD. [599] Vende-se casa c/área total 250m², posição p/o poente, portão elétrico, cercas elétricas, terraço, jd de inverno, 2 vagas na gar., coz., d.p.e, copa, 1 wac social, 3qts/,closet, qntal. Valor: R$ 300.000,00. Fone: 3238-3583/99973-9137.

COHATRAC IV – COD. [602] Vende-se casa c/área total 250m², posição p/o poente, portão elétrico, jd de inverno, 2 vagas na garagem, coz., copa, 1 wac social, 3qts. Valor: R$ 250.000,00. Fone: 3238-3583/99973-9137.

COHATRAC IV – COD. [627] Casa c/terraço, garagem p/3 carros, sala, copa, coz. 3qts,1ste,2 lavabos,2wc reversíveis, deck, lavanderia, á. serviço e qntal Valor: R$ 200.000,00 Fone: 3238-3583/99973-9137.

COHATRAC II – COD. [405] Vende-se uma casa, c/garagem p/2 carros,sala, copa, coz.,5 qrto, 2 stes, terraço, aceito troca em sítio ou uma casa próx. ao centro, 4 wc, varanda, despensa, jardim de inverno, a. serviço, qntal, piso cerâmico. Valor: R$ 350.000,00. Fone: 3238-3583 / 99973-9137.

VILLÁGIO COHATRAC IV – COD. [629] Casa c/terraço, gar. p/2 carros, sala de jantar/estar. coz. americana, wc social. Valor R$ 200.000,00. Fone: 3238-3583/ 99973-9137.

COHATRAC – COD. [596] Vende-se uma casa c/portão elétrico,garagem p/2carros, Sala, copa,coz. 3 qts, 2suítes, WC social, dep. Empregada, a.serviço, quintal Valor: R$ 250.000,00 Fone: 3238-3583/99973-9137.

COHATRAC IV – COD. [692] Vende-se uma casa c/gar.p/ 5 carros, coz., sala de jantar, caseiro, lavanderia, churr., lavanderia, sauna, varanda, 3 salas sociais, escritório, 3 stes, 1 lavabo, 1 closet, canil Valor: R$ 320.000,00 Fone: 3238-3583/99973-9137.

COHATRAC II

CA000318- Vende-se exc. casa c/ 4qts, s/ 2 stes, sala, copa, coz.,área de serviço e garagem R$ 200.000,00 Tr: (98) 3248-6709 / 99983-2772 / 98223-8422.

COHATRAC IV

COHATRAC IV - COD [689] - Vende-se uma casa com 180 m² com sala, copa, cozinha, dep. de empregada, quintal, banheiro, 3 quartos. Valor: R$ 210.000,00. Fone: 3238-3583/99973-9137.

COHATRAC IV - COD [627] - Vende-se casa com 180 m² c/ sala, copa, cozinha, 3 quartos, 2 banheiros, suite, a. de serviço, garagem para 3 veiculos. Valor: R$ 280.000,00. Fone: 3238-3583/99973-9137.

COHATRAC IV - COD [691] - Vende-se uma casa c/ sala,copa, cozinha, banheiro,3 quartos, cerca elétrica, portão elétrico,garagem para 3 veiculos. Valor: R$ 230.000,00. Fone: 3238-3583/99973-9137.

COHABIANO 10

Vendo casa c/ 85m² de área construída, em terreno de 600m² + terreno anexo c/ 1.200m² (área total 1.800m²), com 3 esquinas. Casa c/ 2 quartos, sala, cozinha e WC social. Próx. ao novo conjunto da CAIXA no Cohatrac (Av. 3, Nº 50/ Cohabiano 10). Ao lado do Conjunto Rivieira Cohatrac/ Estrada da Maioba. Tratar c/ Barbosa no (98) 9 9148.5777 (Fone/WhatsApp). (B: 12.5)

ESTRADA DE RIBAMAR

Vendo casa na Estrada de Ribamar, Resid. Pq. dos Rios, com varanda, sala 2 quartos, 2 suites, wc social, cop, coz, área de serv e gar. R$ 315.000,00. Tr: 3268-3390 / 9976-7018.

ESTRADA DE RIBAMAR - Vende casa, no residencial parque dos rios, com varanda, sala, 01 quarto, 01 suíte, wc social, cozinha americana com armários, área de serviço e garagem. r$ 220.000,00 - 3268.3390 - 99976.7018.

FELIPINHO

Felipinho - Vendo Casa no Sitio Leal com 2 qtos , 1 Ste, Bn social, Cz, DEC, Lv, Quintal. Tr: (98)3235-5010 2106-3307

IPASE

Vendo casa c/ área de 250m² c/ 3 qrtos s/2 stes, sala em L, varanda, wc social, copa/ coz., jard.de inverno, qntal e área de serviço. R$ 330 mil Tr: 32356687 / 99971-2399 / 996064732 / 988168000 www.ayrtonejulioimoveis.com.br

IPEM SÃO CRISTOVÃO

VENDE CASA COM SALA, 03 QUARTOS, WC SOCIAL, COZINHA, QUINTAL E GARAGEM. R$ 170.000,00 - 3268.3390 - 99976.7018.

IPEM TURU

IPEM TURU- Vende casa, c/ varanda, sala, 01 ste, wc social, coz., garagem e qntal R$ 250.000,00 - 3268.3390 - 9976.70818

JARDIM ELDORADO

JARDIM RENASCENÇA - Vendo casa nascente c/área de 360m² na Rua dos Manacás c/3 qrtos sendo 1 ste c/closet, sala em L, copa, coz., garagem p/4 carros, escritório, DCE R$ 450 mil Tr: 32356687/ 32356477/ 999712399/ 996064732 www.ayrtonejulioimoveis.com.br

JARDIM TROPICAL

Vendo casa c/ área de 360m² c/4 qrtos sendo 1 ste, wc social, coz., sala, garagem, qntal. R$ 150 mil Tr: 3235-6687/ 99971-2399/ 99606-4732/ 98816-8000 www.ayrtonejulioimoveis.com.br

JORDOA

Alugo-casa, de conj, conj. caiçara, jordoa c/ 1-qto , 1-ste, sl, cz, d.p.e. varanda, bn, lavanderia, copa Tr: (98)3235-5010 2106-3307.

LIMA VERDE

Lima Verde – COD. [687] Vende-se uma casa com 3 qts, 1 suíte, wc social, s.de estar, s. de jantar,cozinha, tv a cabo,terraço, quintal, cerca elétrica. R$ 180.000,00. Fone: 3238-3583/99973-9137.

MAIOBÃO

Vende excelente casa quitada, com 2 quartos sendo 1 suite, 02 salas, WC social, cozinha ampla, terraço, garagem p/ 2 carros. Venha conferir. 3227-3099 / 9973-4073 www.bmendesimoveis.com.br.

MONTE CASTELO

Monte Castelo - Vendo Casa Duplex, Rua Engenheiro Brito Passos, n ° 05,c/ 3 stes, 1 qto, 2 slas, cz, 2 dependência de empregada, garagem 3 carros. Tr: (98) 3235-5010 2106-3307

OLHO D´AGUA

CA 000384 – Vende-se exc. casa em cond. Fechado c/ móveis planej., c/ 3qts, 3 wc s/ 2 stes (1c/closet), sala, coz., qntal amplo c/ área de lazer privativa, piscina privativa e churrasq.,coz. de apoio, dce completo, lavanderia e cond.c/ área de laer completa e segurança 24hrs R$ 470.000,00 Tr: (98) 3248-6709 / 99983-2772 / 98223-8422.

CA000390- Vende-se exc. casa c/ móveis planej.c/ 3qts, 3wc s/1 ste, sala, lavabo, copa, coz., qntal amplo c/ lavanderia, dce completo, garagem p/ 2 carros, cond.c/ área de lazer completa c/ piscina, churrasq., quadra poliesportiva, segurança 24 hrs Tr: (98) 3248-6709 / 99983-2772 / 98223-8422

CA000025- Vende-se exc. casa em cond.c/ móveis planejados, piso porcel., sala de tv, copa, coz.americana, 3 qts, 4 wc s/3 stes, qntal amplo, dce, lavanderia, garagem p/2 carros, cond.c/ área de lazer completa R$ 490.000,00 Tr: (98) 3248-6709 / 99983-2772 / 98223-8422.

Olho D'agua - Vendo casa no Olho D'Água, Rua G, Sl em 3 ambientes, 1 Ste, 2 qtos, 1 Escritório, cz, DCE, Qto de Goma, 4 bn na parte interna e 1 bn na parte externa, 2 churrasqueira, piscina área para 11 carros. Tr: (98)3235-5010 2106-3307.

PAÇO DO LUMIAR

Vde casa em Cond. Fec. c/ apenas 11 csas, no Cond. Ville Lumiar, c/ 84,41 m² privativos, c/ 2 qtos do 1 suíte, Sla p/ 2 amb. WC social, varandão, coz. c/ área de serv. área de lazer c/ piscina, churras. e jardins, gar, c. elétrica e portão de alumínio. Não perca esta oportunidade. 3227-3099 / 9973-4073 www.bmendesimoveis.com.br.

PARQUE ATHENAS

CA000355- Vende-se exc. casa toda no porc. c/ móveis planej., 3 qts, 3 wc s/ 2 stes (1c/closet), sala c/ sancas, copa, coz. americana, qntal amplo c/ lavanderia, em exec.localização, garagem p/ 4 carros, 360mts de área total R$ 470.000,00 Tr: (98) 3248-6709 / 99983-2772 / 98223-8422

PARQUE SHALON

CA000302 Vende-se uma casa c/ 3 stes, c/ armários embutidos, sala, copa, coz., área de serviços, dce, 4 vagas de garagem R$ 450.000,00 Tr: (98) 3248-6709 / 99983-2772 / 98223-8422.

Vende casa c/ 3 quartos e vaga p/ 4 carros, ALFA IMÓVEIS. 98862-1821 / 98180-8018

PLANALTO VINHAIS II

CA000248 Vende-se exc. casa c/ 3 qts, 2 wc,sala, copa, coz., dce e qntal amplo, garagem p/ 3 carros, 250 mts R$ 300.000,00 Tr: (98) 3248-6709 / 99983-2772 / 98223-8422.

PLANALTO VINHAIS II - COD [630] - Vende-se uma casa com sala, copa, cozinha, banheiro, dep. de empregada, a. de serviço, despença, lavanderia, quintal, terraço, portão elétrico. Valor: R$ 270.000,00. Fone: 3238-3583/99973-9137.

PONTA DO FAROL

PONTA DO FAROL - Vendo casa quitada c/área de 360m², toda projetada e no porc. c/4 qrtos s/3 stes, wc social, sala em L, copa, coz., área lateral, gar.p/5 carros, escritório, área de serviço, DCE, piscina R$1.200.000,00 Tr: 3235-6687 / 3235-6477 / 99971-2399 / 99606-4732 www.ayrtonejulioimoveis.com.br

QTAS DO CALHAU

Vende mansão c/645 m² 3 pavtos, c/4 sts c/ arm, esc, 3 sls amplas, WC soc, 2 cozs, depósito, dispensa, 02 DCE, 5 gars, área de lazer c/ piscina c/ iluminação, churrasque, hidro massagem excel localiz c/ vista p/ o mar, Aproveite. 3227-3099 / 9973-4073. www.bmendesimoveis.com.br

Vendem-se casas novas em Cond. Fechado, próx à praia, c/ 260 m² privativos, em terrenos de 340 m², duplex c/ 4 stes, 2 salas amplas, jd. de inverno, WC social, cozinha c/ área de serviço, gar. p/ 3 carros, LOC. PRIVILEGIADA. Venha conferir. 3227-3099 / 9973-4073 www.bmendesimoveis.com.br

Classificados TEM, o lugar certo para vender, comprar, alugar, passar... ou trocar. Anuncie. É só ligar: (98) 3212-2087 ou nos envie e-mail para: classificadostem@gmail.com

Exc. Cond. Fechado em construção c/ apenas 6 casas na melhor, Localização da cidade, c/ 230 m² priv.(cada), duplex, toda no porcelanato, c/ 03 sts sdo 01 master, esc., sala p/ 03 ambientes, lavabo, sala íntima, coz. Ampla, DCE, ampla área livre, 02 gar. Por apenas R$ 950 MIL. Aproveite. 3227-3099 / 9973-4073.

RENASCENÇA

Renascença - Vendo Casa Rua das Limeiras, bem localizada próx. da Av. c/Sl, 02 Qtos, 01 Ste, Bn, Copa/Cz, Garagem, Nasc. Tr: (98)3235-5010 2106-3307

Vendo casa no Renascença com: 01 ste, 04 qtos, sl , Cz, bn Social, DCE e garagem. Tr: (98)3235-5010 2106-3307.

RENASCENÇA II

Jardim Renascença II - Vendo casa c/área de 360m², toda no porcel., nascente, c/4 qrtos s/3 stes e semi-stes, varanda,, garagem p/5 carros, sala de estar/ jantar, copa/ coz., cisterna, DCE, qntal, lavabo, área de serviço completa R$ 550.000,00 Tr: 32356687 / 32356477/ 999712399/ 996064732 www.ayrtonejulioimoveis.com.br

Casa com 3 stes + 1 qrto, todos os compartimentos c/ moveis projetados, DCE, piscina, churr., ETC R$ 900.000,00. Tr: 3235-6687 / 3235-6477 / 99971-2399 / 98816-8000 www.ayrtonejulioimoveis.com.br COD: 9390.

Vende excelente casa em terreno de 600 m² c/ 250 m² de área construida, 03 qtos sendo 01 suíte c/ armários, salas de estar e jantar , biblioteca, WC social c/ armário, cozinha c/ armários, 02 despensas, área de serviço, 02 DCE, garagem coberta para 06 carros.Venha conferir! 3227-3099 / 9973-4073 www.bmendesimoveis.com.br

RESID. VINHAIS II

Residencial Vinhais II- Vendo casa com área de 390m² com 3 suítes com armários, DCE, sala, banheiro social, cozinha, área de serviço, garagem para 3 carros, varandão R$ 350 mil. Tr: 32356687/ 32356477/ 999712399/ 996064732 www.ayrtonejulioimoveis.com.br

RES. PINHEIROS

CA000304 – Vende-se exec. casa duplex c/ 244 mts, toda no porc.c/3sts, s/ 1 c/ closet, 5 wc, sala, copa, coz., qntal amplo c/ área de serviço e área de lazer c/ piscina e churrasq., garagem p/ 5 R$ 480.000,00 Tr: (98) 3248-6709 / 99983-2772 / 98223-8422.

SÃO CRISTOVÃO

JARDIM SÃO CRISTOVÃO - COD [696] - Vende-se uma casa com 360 m² com sala, copa, cozinha, 3 quartos, 2 banheiros, lavanderia, quintal, garagem para 2 veiculos. Valor: R$ 180.000,00. Fone: 3238-3583/99973-9137.

SÃO CRISTOVÃO - COD [694] - Vende-se casa com 300 m². Valor: 140.000,00. Fone: 3238-3583/99973-9137.

SÃO JOSÉ DE RIBAMAR

São José de Ribamar - Vendo casa duplex c/ área de 265m² c/ 3 qrtos s/1 ste, wc social, varanda, gar.p/2 carros, coz., sala, qntal e escritório R$ 140.000,00 Tr: 32356687/ 32356477/ 999712399/ 996064732 www.ayrtonejulioimoveis.com.br COD: 9441

Classificados TEM, o lugar certo para vender, comprar, alugar, passar... ou trocar. Anuncie. É só ligar: (98) 3212-2087 ou nos envie e-mail para: classificadostem@gmail.com

SÃO FRANCISCO

São Francisco - Vendo casa com área de 720m² com 3 quartos sendo 1 suíte, 3 salas, banheiro social, DCE completa, varanda, quintal, cozinha, garagem e varanda R$ 800.000,00 Tr: 32356687 / 32356477 / 999712399 / 996064732, www.ayrtonejulioimoveis.com.br

SÃO FRANCISCO - Vendo casa na Av. Ferreira Goulart c/ 2 qrtos sendo 1 ste, wc social, garagem, sala, coz., qntal R$ 160 mil Tr: 32356687/ 32356477/ 999712399/ 996064732

SÃO FRANCISCO - Vendo casa na Av. Ferreira Goulart c/2 qrtos s/1 ste c/wc social, sala de estar/jantar, coz. e qntal, casa c/ mais 3 kitnetes R$ 370 mil Tr: 32356687/ 32356477/ 999712399/ 996064732 www.ayrtonejulioimoveis.com.br

TURU

Vende casa c/ 90,65m², novas, em condomínio fechado, com 3 quartos s/ 1 suite, sala de estar e jantar, WC social, cozinha com área de serviço, garagem, área de lazer c/ piscina, salão de festas e churrasqueira, pagamento facilitado. 3227-3099 / 9973-4073 www.bmendesimoveis.com.br.

Eliziel Farias Consultoria Imobiliária CRECI 1200 - 20ª Região

TURU - Vende casa com sala, 02 quartos, 01 suíte, wc social, cozinha, quintal e garagem. R$ 230.000,00 - 3268.3390 - 99976.7018.

BMENDES imóveis

Vende Casa no Condomínio Pienza, na Rua Boa Esperança, c/ 168 m² privativos, c/ 03 quartos sendo 01 suíte, sala de estar/jantar, WC social, cozinha c/ área de serviço, DCE, Área de lazer c/ piscina e Churrasqueira, garagem para 04 carros. Venha conferir! 3227-3099 / 9973-4073 www.bmendesimoveis.com.br

IVOLIRA IMÓVEIS

CA000391 - Vende-se exc. casa em cond. fechado c/ movéis planej.c/3qts, 2wc s/ 1 ste, sal c/ jardim de inverno, copa, coz., qntal amplo c/ lavanderia e 2 vagas de garagem cond. Completo c/ área de lazer (piscina, churrasq.e quadra poliesportiva). Tr: (98) 3248-6709 / 99983-2772 / 98223-8422.

1.2 Casas ALUGAR

ANIL

ERII ESCRITORIO ROQUE MACATRÃO

Anil- Alugo casa Conjunto Santo Dumont com, 02 qtos, sl, cz, bn social, vga e AS. Tr: (98)3235-5010 2106-3307.

ALFA IMÓVEIS

ANIL – Aluga casa c/ 5 qtos, próximo do divina pastora, ALFA IMÓVEIS. 98862-1821 / 98180-8018

AURORA

ERII ESCRITORIO ROQUE MACATRÃO

Aurora - Aluga-se casa no Residencial Filadélfia III, com 2 qtos, sala, cz, bn, quintal, vga. Tr: (98)3235-5010 2106-3307

BEQUIMÃO

Ayrton & Júlio IMÓVEIS

BEQUIMÃO - Alugo casa c/ área de 250m² c/ 4 qrtos s/2 stes, wc social, coz., qntal, área de serviço e garagem R$ 1.200,00 Tr: 32356477/ 32356687/ 999712399/ 996064732 www.ayrtonejulioimoveis.com.br COD: 9620.

CALHAU

IVOLIRA IMÓVEIS

CA000276 – Aluga-se exc. casa c/ 4 stes, sala, copa, coz., garagem, qnatl e área de serviço R$ 4.000,00 Tr: (98) 3248-6709 / 99983-2772 / 98223-8422.

Aluga-se casa c/gar, ter, sla,coz, corr, wc social, suíte e área de serv., ao lado do ponto final da Cohama. Px. Litorânea. Tr: (98) 98852-0715/ 98115-2265 zap. (B-4)

CIDADE OPERÁRIA

Sebastião imóveis

[Cód. 619] Cidade Operária – Aluga-se casa para eventos, c/salão de festas, escritório, varanda, piscina, campo, churr., 2 wc's e estacion. p/vários veículos. Valor R$ 4.000,00 Fone: (98) 3238-3583/(98) 99973-9137.

CHÁC. BRASIL TURÚ

BMENDES imóveis

Aluga Exc. Casa em terreno de 900 m², toda avarandada, c/04 qtos s/2 stes, ampla sala de estar e sla de TV , WC social, coz. c/armários, DCE, cozinha de apoio, ampla área livre, garagem p/04 carros. Venha conferir! 3227-3099 / 9973-4073 www.bmendesimoveis.com.br

Vender, comprar, alugar, passar... ou trocar. Anuncie. É só ligar: (98) 3212-2087 .

COHAB

Ayrton & Júlio IMÓVEIS

Cohab - Alugo casa com 2 qrtos sendo 1 ste, sala, copa, cozinha, banheiro social e varanda R$ 900,00 Tr: 32356687 / 32356477 / 999712399 / 996064732, www.ayrtonejulioimoveis.com.br COD: 9616.

COHABIANO

Sebastião imóveis

[Cód.A02] COHABIANO - Aluga-se uma casa c/sala de estar, coz., sala de jantar, qntal c/á. serviço, 2 qts, 1 ste, wc social, próx.ao terminal de onibus do Cohatrac IV. Valor: R$ 1.000,00 Fone: (98) 3238-3583/ (98) 99973-9137.

COHAJAP

IVOLIRA IMÓVEIS

CA000287 – Aluga-se exc. casa c/ 4 qts, 5 wc s/ 2 stes, sala em dois ambientes, coz.ampla e garagem p/ 4 carros R$ 2.500,00 Tr: (98) 3248-6709 / 99983-2772 / 98223-8422.

COHATRAC

ERII ESCRITORIO ROQUE MACATRÃO

Cohatrac - Aluga Casa na Rua G com Sala, 3 Qtos, Cz, Bn social, Lv Coberta, Quintal e 3 vagas na garagem. Tr: (98)3235-5010 2106-3307

ESTRADA DE RIBAMAR

IVOMAR IMÓVEIS

Aluga-se casa no Condomínio Amaral de Mattos, c/ 3quartos sendo 1 suíte, prox. ao Pátio Norte Shopping. Tr: 3258-5629 / 99129-6797 98845-4785 / 3083-0799 / 98142-7703.

FILIPINHO

ERII ESCRITORIO ROQUE MACATRÃO

FILIPINHO - Alugo ou vendo casa na Av. João Pessoa com sala, 3 quartos, 1 suíte, banheiro social, copa, cozinha, dependência de empregada, lavanderia, depósito, piso de cima uma suíte. Tr: (98)3235-5010 2106-3307

IVAR SALDANHA

IVOMAR IMÓVEIS

Aluga-se Casas c/ 2 Quartos e Demais dependências apartir de R$ 450,00 na Ivar Saldanha. 3258-5629 / 98845-4785 99972-6980 / 3083-0799 / 98142-7703.

MONTE CASTELO

IVOLIRA IMÓVEIS

CA000190 – Aluga-se exc. casa duplex c/ 5 qts, s/2 stes, wc social, sala, coz., sacada, qntal amplo, lavanderia, vaga de garagem R$ 4.500,00 Tr: (98) 3248-6709 / 99983-2772 / 98223-8422.

ERII ESCRITORIO ROQUE MACATRÃO

Monte Castelo- Casa Ampla com Sl em 3 Ambientes , 1 Ste , 2 Qtos, Cz com Dispensa, Biblioteca, Garagem p/6 Carros. Tr: (98)3235-5010 2106-3307

QUINTAS DO CALHAU

BMENDES imóveis

Aluga mansão c/645 m² em 3 pavimentos, c/ 4 sts c/ arm, esc, 3 sls amplas, WC soc, 2 cozs, depósito, dispensa, 2 DCE, 5 gars, área de lazer c/ piscina c/ iluminação, churrasqueira, hidro massagem excelente localização c/ vista p/ o mar, Aproveite. 3227-3099 / 9973-4073 www.bmendesimoveis.com.br

Sebastião imóveis

QUINTAS DO CALHAU - COD [704] - Aluga-se casa com sala, copa, cozinha , 3 quartos, 3 banheiros, suítes, piscina, sauna, área de lazer, área de serviço, garagem para dois veículos. Valor: R$ 2.500,00. Fone: 3238-3583/ 99973-9137.

REC. DOS VINHAIS

ERII ESCRITORIO ROQUE MACATRÃO

Recanto dos Vinhais- Aluga Casa no Recanto Vinhais com 1 Ste, 2 qtos, Sl, Cz, Dependência de empregada, Lavanderia coberta, Canil, Área p/8 carros. Tr: (98)3235-5010 2106-3307.

SÃO FRANCISCO

Eliziel Farias Consultoria Imobiliária CRECI 1200 - 20ª Região

SÃO FRANCISCO - Aluga casa na rua dos manacás, c/varanda, escritório, duas salas amplas, 4 qrtos, 1 ste, wc social, copa, coz., 2 dce, área de serviço e garagem R$ 1.600,00 - 3268.3390 - 99976.70818.

TURU

ERII ESCRITORIO ROQUE MACATRÃO

Turu - Alugo Casa no residencial Munique com sala, 3 qtos, bn social, cz e lavanderia, quintal. Tr: (98)3235-5010 2106-3307.

1.3 Casas PASSAR

ALTO DO TURU

Sebastião imóveis

ALTO DO TURU – COD. [575] Passa-se uma casa no valor de R$ 40.000,00. Prestações R$ 1.000,00, tamanho do terreno 15x30m, garagem,sala,copa,coz., 2 qrtos, WC social,lavanderia e qntal Fone: 3238-3583/99973-9137.

Vender, comprar, alugar, passar... ou trocar. Anuncie. É só ligar: (98) 3212-2087 .

2.1 Aptos. VENDER

BEQUIMÃO

Ayrton & Júlio IMÓVEIS

BEQUIMÃO - Vendo apto no Cond. Buena Vista, nascente, quitado c/2 qrtos, sala, coz., varanda, wc social, área de serviço R$ 160.000,00. Tr: 32356687 / 32356477 / 999712399 / 996064732, www.ayrtonejulioimoveis.com.br.

Ayrton & Júlio IMÓVEIS

BEQUIMÃO - Vendo apto no Ed. Monte Carlo c/área de 105m², projetado e no porcelanato c/3 qrtos s/1 ste, sala, varanda, wc social, coz., área de serviço c/ banheiro, 1 vaga e deposito R$ 320.000,00. Tr: 32356687 / 32356477 / 999712399 / 996064732, www.ayrtonejulioimoveis.com.br

IVOLIRA IMÓVEIS

AP000317 – Vende-se exc. Apto c/ 105 mts, todo no porcel., c/ móveis planej., 3qts, 3 wc s/ 1 ste, sala em dois ambientes, copa, coz., 2 vagas de garagem, cond c/ área de lazer completo e apto nascente R$ 330.000,00 Tr: (98) 3248-6709 / 99983-2772 / 98223-8422.

CALHAU

IVOLIRA IMÓVEIS

AP000195 – Vende-se exc. Apto c/ 230mts, 4 stes c/ varanda, móveis planejados, 5 wc, sala frente p/ mar, 3 vagas de garagem, dep. Lazer completo em ótima localização e vista p/ o mar R$ 1.500.000,00 Tr: (98) 3248-6709 / 99983-2772 / 98223-8422.

BMENDES imóveis

Vende excelente apto de fino bom gosto no Ed. Tom Jobim com 217m², nascente total, andar alto, c/ 04 stes c/ armários, sala ampla para 03 ambientes c/ varanda, sala de jantar, cozinha ampla c/ armários, área de serviço c/ DCE, área de lazer completa c/ piscina adulto e infantil, churrasqueira, sauna, salão de festas, playground e academia, 02 vagas de garagens soltas e cobertas. Venha conferir! 3227-3099 / 9973-4073 www.bmendesimoveis.com.br

CAOLHO

IVOLIRA IMÓVEIS

AP000295 – Vende-se exc. Apto c/ 130mts, nasc. c/ vista p/ o mar, 4 qts s/ 1 ste, dce completo, sala c/ sacada, copa, coz., garagem p/ 2 carros R$ 495.000,00 Tr: (98) 3248-6709 / 99983-2772 / 98223-8422.

COHAFUMA

Ayrton & Júlio IMÓVEIS

Cohafuma – Vendo apartamento duplex quitado com área de 165m² com 5 quartos sendo 2 suítes, área de serviço, varanda, banheiro social, 2 vagas de garagem R$ 400.000,00 Tr: 32356687 / 32356477/ 999712399/ 996064732, www.ayrtonejulioimoveis.com.br COD: 9617.

ALFA IMÓVEIS

COHAFUMA – Vende apto c/ 2 quartos no Brisas, ALFA IMÓVEIS. 98862-1821 / 98180-8018

Ayrton & Júlio IMÓVEIS

Cohafuma- Vendo apartamento com área de 82m², 2 quartos, sala em L, DCE, varanda, wc social, cozinha, área de serviço, garagem para 2 carros. R$ 210.000,00 Tr: 32356687/ 32356477/ 999712399/ 996064732 www.ayrtonejulioimoveis.com.br

Classificados TEM, o lugar certo para vender, comprar, alugar, passar... ou trocar. Anuncie. É só ligar: (98) 3212-2087 ou nos envie e-mail para: classificadostem@gmail.com

COHAB ANIL

BMENDES imóveis

O MELHOR BAIRRO DE SÃO LUÍS, ESTÁ TE ESPERANDO, VENHA LOGO! PRONTO PARA MORAR! Próx. ao INSS e Shopping Rio Anil, RESIDENCIAL NOVO ANIL - Condomínio com elevador em todos os blocos, lazer c/piscina e acabamento direnciado. Aptos c/ 2 qtos sdo 1 suíte. A PARTIR DE R$ 179 MIL, FINANCIAMENTO BANCÁRIO C/ ITBI E CARTÓRIO GRÁTIS! Venha conferir! 3227-3099 / 9973-4073 www.bmendesimoveis.com.br

BMENDES imóveis

COMPRE JÁ! PRONTO PARA MORAR! Próximo ao INSS E SHOPPING RIO ANIL, RESIDENCIAL NOVO ANIL - Aptos c/ 2 qtos sdo 1 suíte e elevador. A PARTIR DE R$ 179 MIL, FINANCIAMENTO BANCÁRIO C/ ITBI E CARTÓRIO GRÁTIS! Venha conferir! 3227-3099 / 9973-4073 www.bmendesimoveis.com.br

Classificados TEM, o lugar certo para vender, comprar, alugar, passar... ou trocar. Anuncie. É só ligar: (98) 3212-2087 ou nos envie e-mail para: classificadostem@gmail.com

BMENDES imóveis

ESTÁ CANSADO E SUBIR ESCADA? VENHA ENTÃO, PARA O ÚNICO PRÉDIO NO COHAB ANIL COM ELEVADOR! PRONTO PARA MORAR! Próx. a Maternidade Marly Sarney e Shopping Rio Anil, RESIDENCIAL NOVO ANIL - Condomínio com elevador em todos os blocos, lazer c/ piscina e acabamento direnciado. Aptos c/ 2 qtos sdo 1 suíte. A PARTIR DE R$ 179 MIL, FINANCIAMENTO BANCÁRIO C/ ITBI E CARTÓRIO GRÁTIS! Venha conferir! 3227-3099 / 9973-4073 www.bmendesimoveis.com.br

BMENDES imóveis

TUDO NA VIDA MUDA! SÓ VC QUE AINDA NÃO MUDOU PARA O SEU APTO NOVO! PRONTO PARA MORAR! Próx. ao fecurão e Shopping Rio Anil, RESIDENCIAL NOVO ANIL - Condomínio com elevador em todos os blocos, lazer c/piscina e acabamento direnciado. Aptos c/ 2 qtos sdo 1 suíte. A PARTIR DE R$ 179 MIL, FINANCIAMENTO BANCÁRIO C/ ITBI E CARTÓRIO GRÁTIS! Venha conferir! 3227-3099 / 9973-4073 www.bmendesimoveis.com.br

BMENDES imóveis

FAÇA A MUDANÇA DA SUA VIDA! MUDE JÁ! PRONTO PARA MORAR! Próx. ao fecurão e Shopping Rio Anil, RESIDENCIAL NOVO ANIL - Condomínio com elevador em todos os blocos, lazer c/piscina e acabamento direnciado. Aptos c/ 2 qtos sdo 1 suíte. A PARTIR DE R$ 179 MIL, FINANCIAMENTO BANCÁRIO C/ ITBI E CARTÓRIO GRÁTIS! Venha conferir! 3227-3099 / 9973-4073 www.bmendesimoveis.com.br

BMENDES imóveis

AGENDE SUA MUDANÇA AGORA! PRONTO PARA MORAR! Próx. ao INSS e Shopping Rio Anil, RESIDENCIAL NOVO ANIL - Condomínio com elevador em todos os blocos, lazer c/piscina e acabamento direnciado. Aptos c/ 2 qtos sdo 1 suíte. A PARTIR DE R$ 179 MIL, FINANCIAMENTO BANCÁRIO C/ ITBI E CARTÓRIO GRÁTIS! Venha conferir! 3227-3099 / 9973-4073 www.bmendesimoveis.com.br

BMENDES imóveis

VOCÊ NÃO VAI ACREDITAR! FAÇA UMA VISITA AO NOSSO STAND DE VENDAS! PRONTO PARA MORAR! COMPRE JÁ! Próx. a Maternidade Marly Sarney e Shopping Rio Anil, RESIDENCIAL NOVO ANIL - Condomínio com elevador em todos os blocos, lazer c/piscina e acabamento direnciado. Aptos c/ 2 qtos sdo 1 suíte. A PARTIR DE R$ 179 MIL, FINANCIAMENTO BANCÁRIO C/ ITBI E CARTÓRIO GRÁTIS! Venha conferir! 3227-3099 / 9973-4073 www.bmendesimoveis.com.br

BMENDES imóveis

SEU SONHO, ESTÁ BEM PERTO DE REALIZAR! PRONTO PARA MORAR! Próx. ao fecurão e Shopping Rio Anil, RESIDENCIAL NOVO ANIL - Condomínio com elevador em todos os blocos, lazer c/piscina e acabamento direnciado. Aptos c/ 2 qtos sdo 1 suíte. A PARTIR DE R$ 179 MIL, FINANCIAMENTO BANCÁRIO C/ ITBI E CARTÓRIO GRÁTIS! Venha conferir! 3227-3099 / 9973-4073 www.bmendesimoveis.com.br

VENDO OU TROCO POR CASA OU APARTAMENTO

Sítio na Raposa com área de 1.818m², todo murado, tendo casa com 132m² de área construída, com 4 quartos, sala, cozinha, WC, lateral e fundo avarandados, poço artesiano, caixa dágua e cerca elétrica. Possui área p/ criatório de peixes. Entre o Araçagy e a Raposa, Rua Principal, Vila Boa Esperança.

VALOR: R$ 170.000,00

Tratar no (98) 98455.3132

NÃO PAGUE MAIS ALUGUEL! PROGRAME SUA MUDANÇA AGORA! PRONTO PARA MORAR! Próx. ao fecurão e Shopping Rio Anil, RESIDENCIAL NOVO ANIL - Condomínio com elevador em todos os blocos, lazer c/piscina e acabamento direnciado. Aptos c/ 2 qtos sdo 1 suíte. A PARTIR DE R$ 179 MIL, FINANCIAMENTO BANCÁRIO C/ ITBI E CARTÓRIO GRÁTIS! Venha conferir! 3227-3099 / 9973-4073 www.bmendesimoveis.com.br

NÃO PERCA TEMPO! COMPRE JÁ! PRONTO PARA MORAR! Prox. Ao fecurão e Shopping Rio Anil - Aptos c/ 2 qtos sdo 1 suíte e elevador. A PARTIR DE R$ 179 MIL, FINANCIAMENTO BANCÁRIO C/ ITBI E CARTÓRIO GRÁTIS! Venha conferir! 3227-3099 / 9973-4073 www.bmendesimoveis.com.br

VENHA CORRENDO! COMPRE JÁ! PRONTO PARA MORAR! Prox. Ao fecurão e Shopping Rio Anil - Aptos c/ 2 qtos sdo 1 suíte e elevador. A PARTIR DE R$ 179 MIL, FINANCIAMENTO BANCÁRIO C/ ITBI E CARTÓRIO GRÁTIS! Venha conferir! 3227-3099 / 9973-4073 www.bmendesimoveis.com.br

COHAJAP

AP000385 – Vende-se exc.apto nasc.c/ 96 mts de área total e 86mts de área construida,3 qts,3 wc s/ 1 ste, sala c/ sacada, copa, coz., área de serviço c/ lavanderia e 2 vagas de garagem R$ 230.000,00 Tr: (98) 3248-6709 / 99983-2772 / 98223-8422.

AP000332- Vende-se exc. Cobertura c/ 250mts, toda no porcelanato c/ 3 stes, 1 wc, sala, copa, coz., lavanderia, piscina privativa, cond. C; área de lazer completa R$ 500.000,00 Tr: (98) 3248-6709 / 99983-2772 / 98223-8422.

Cohajap - Vendo apto no cond. Praias Belas Ed. Calhau c/ 1 ste, 2 qtos, bn social, sl, cz e vga. Tr: (98)3235-5010 2106-3307.

Cohajap - Vendo apto no Ed. La Touche Residense, área de 78m² c/ 3 qrtos s/ 2 stes, wc social, varanda, sala, coz. americana, área de serviço c/armários projetados, duas vagas cobertas de garagem, área de lazer completa. R$ 360 mil Tr: 32356687/ 999712399/ 988168000/ 996064732. www.ayrtonejulioimoveis.com.br

COHAMA

Cohama - Vendo apto no Ed. Tropical c/2 qrtos s/1 ste, sala em L, copa/coz., area de serviço, wc social, 1 vaga R$ 210 mil Tr.: 32356687/ 32356477/ 999712399/ 996064723 www.ayrtonejulioimoveis.com.br

COHAMA – Vende apto no quintas do sol, ALFA IMÓVEIS. 98862-1821 / 98180-8018

COHAMA – Vende apto no vila das palmeiras Mario Andreaza, ALFA IMÓVEIS. 98862-1821 / 98180-8018

COHAMA- Vende apto no Cond. Milão c/ 3 qtos, móveis projetados, ALFA IMÓVEIS. 98862-1821 / 98180-8018

Vende Apto Cond. Prado Localizado na Cohama, ALFA IMÓVEIS. 98862-1821 / 98180-8018

COHAMA – Vende apto no Cond. Tropical na cohama , 3 qtos, nascente, ALFA IMÓVEIS. 98862-1821 / 98180-8018

COHATRAC

[Cód. 662] Cohatrac - Vende-se um apt° no Cond. Village Jardins IV, c/ sala de estar, coz. americana, 2 qts / 1 ste, 1 semi-ste, wc social, estacion., a. lazer completa. Valor: R$ 104.000,00. Fone: (98) 3238-3583 / (98) 99973-9137.

FORQUILHA

FORQUILHA – COD. [690] Vende-se apt° no Cond. Vitória, 2qts, 1semi-suíte, arcondicionado, s. de estar, s. jantar, 1vaga na garagem, 3° andar, área de lazer completa. R$ 110.000,00. Fone: 3238-3583/99973-9137.

FORTALEZA

Vnd flat na praia do Meireles/ For. Prot. p/ morar no 4º andar, c/ 1 qto, c/ arm. emb. cama, de casal box, cômoda c/5 gav. Cortina, ar cond. e cabide, WC c/ box, sla de jantar c/ mesa em inox e vidro c/ cad. Sla de estar c/ sófa cama, rack c/ tv a cabo, mesa de centro e cor. Lav. Coz. c/ fogão e gel. e arm. tudo isto/ um preço q/ vc ñ vai acred. Aceito fian. bancário. Venha conferir. 3227-3099/ 99973-4073 www.bmendesimoveis.com.br

JARACATI

JARACATI – Vende ou Aluga apto no Pleno, ALFA IMÓVEIS. 98862-1821 / 98180-8018

OLHO D'AGUA

Vende apto c/61,85 m², andar alto, nasc, c/2 qts sdo 1 st, sl, sacada, WC soc, coz c/área de serv, área lazer completa, gar, excelente localização. 3227-3099 / 9973-4073. www.bmendesimoveis.com.br

Olho D'Água - Vendo ou alugo apto Ed. Gonçalves Dias, c/1 Ste, 2 Semi-suítes, Sl 03 Ambientes, Cz, vga. Tr: (98)3235-5010 2106-3307

OUTEIRO DA CRUZ

OUTEIRO DA CRUZ – COD. [598] - Vende-se Apt° c/sacada, sala de estar/jantar, 2qts/1 semi-ste, wc social, coz., a. serviço. Valor: R$ 105.000,00. Fone: 3238-3583/99973-9137.

PONTA D'AREIA

Vende excelente cobertura na Peninsula, c/305m², nasc total, vista mar, c/4 sts, 3 sls, lavabo. www.bmendesimoveis.com.br

PONTA D´AREIA - Vende apto no ed. riviera da áreia, com varanda. sala, 1 qrto c/armários, wc social, coz., área de serviço e garagem R$ 120.000,00 - 3268.3390 - 99976.7018 .

AP000375- Vende-se exc. Apto novo, nasc. c/ vista pro mar, 3 qts, 2 wc s/ 1 ste c/ closet, sala c/ varanda gourmet, copa, área de serviço c/ dce completo, 2 vagas de garagem, área de lazer completa c/ piscina, churrasq., quadra poliesportiva, academia, espaço de convivência, em exc. localização R$ 620.000,00 Tr: (98) 3248-6709 / 99983-2772 / 98223-8422.

Ponta da Áreia- Vendo Flat no Cond. Biarritz com 1 qto, sl , cz. Tr: (98)3235-5010 2106-3307

PONTA DO FAROL

O APTO DOS SEUS SONHOS, ESTÁ TE ESPERANDO! SÓ FALTA VOCÊ! PRONTO PARA MORAR! Vende apto na melhor local. da ilha c/ vista privilegiada da Lagoa e do mar c/3 stes. Você não vai acreditar, em 60 parcelas mensais c/ a construtora ou a SFH. Realize seu sonho agora e faça uma visita ao nosso STAND DE VENDAS. Próx. ao restaurante CABANA DO SOL Venha conferir! 3227-3099 / 9973-4073 www.bmendesimoveis.com.br

SAIA DO ALUGUEL! JÁ TEMOS O APTO PRONTO PARA VOCÊ MORAR! Com vista p/o mar e Lagoa. Próx. ao restaurante Cabana do Sol, ED. DELLAMARE - Aptos c/ 109,38m², sdo 3 stes e área de lazer completa FACILITADO EM ATÉ 6 MESES DIRETO COM A CONSTRUTORA. Venha conferir! 3227-3099 / 9973-4073 www.bmendesimoveis.com.br

Vende Exc. Apto no Ed. PORTO RAVENA, andar alto, nascente total, 3 qrtos s/1 ste c/armários embutidos, sala p/2 ambientes c/cortina de vidro, WC social, DCE, área de lazer c/piscina, salão de festas, churr., 93 M², 2 vagas de garagens. Venha conferir! 3227-3099 / 9973-4073 www.bmendesimoveis.com.br

SE VOCÊ É QUE NEM SÃO TOME, VENHA CONHECER O MELHOR 03 STES DA ILHA! PRONTO PARA MORAR! ED. DELLAMARE, Próximo do Cabana do Sol, c/ 110m², nascente, 3 suítes, sala de jantar, varanda gourmet, lavabo, coz., c/área de serv. e WC, 2 garagem, área de lazer completa, pagto em até 60 parcelas. Venha conferir! 3227-3099 / 9973-4073 www.bmendesimoveis.com.br

VENHA CORRENDO! NÃO TEMPO! AGENDE SUA MUDANÇA E VENHA CONHECER! C/vista p/ o mar e Lagoa. Próx. Ao rest. Cabana do Sol, ED DELLAMAE - Aptos c/ 109,38m² sdo 3 stes e área de lazer completa. FACILITADO EM ATÉ 60 MESES DIRETO COM A CONSTRUTORA. Venha conferir! 3227-3099 / 9973-4073 www.bmendesimoveis.com.br

Classificados TEM, o lugar certo para vender, comprar, alugar, passar... ou trocar. Anuncie. É só ligar: (98) 3212-2087 ou nos envie e-mail para: classificadostem@gmail.com

SÓ FALTA VOCÊ! O MELHOR 03 SUÍTES DA ILHA, ESTÁ PRONTO! Na melhor localização da Ponta do Farol, ao lado do Rest. Cabana do Sol. ED. DELLAMARE, 109,38M², nascente c/ 03 stes s/ a master c/ sacada, sla de estar/jantar,var. gourmet, WC social, home office, cozinha DCE, 2 vgs de gar. Área de lazer completa. Pagamento faciltado em 60 meses. 3227-3099 / 9973-4073 www.bmendesimoveis.com.br

Vende apto na melhor localização da ilha c/ vista previlegiada da Lagoa e do mar c/ 3 suítes. Você não vai acreditar, em 60 parcelas mensais c/ a construtora ou SFH. Realize seu seu sonho agora e faça uma visita ao nosso STAND DE VENDAS. Próx. ao Restaurante CABANA DO SOL. Venha conferir 3227-3099 / 9973-4073 www.bmendesimoveis.com.br

RESERVE O APARTAMENTO DO TAMANHO DOS SEUS SONHOS! Com vista para o mar e Lagoa. Próx. ao restaurante Cabana do Sol, ED. DELLAMARE - Aptos c/ 109,38 m², sdo 3 suítes e área de lazer completa FACILITANDO EM ATÉ 60 MESES DIRETO COM A CONSTRUTORA. Venha conferir 3227-3099 / 9973-4073 www.bmendesimoveis.com.br

PONTA DO FAROL - Vende ou Aluga apto no Cond, Leony do vale c/ 4 quartos, ALFA IMÓVEIS. 98862-1821 / 98180-8018

Apto. - Vde aprtos novos, lançamento, ED. DELLAMARE. Próximo do Cabana do Sol, c/ 110 m², nascente, 3 suítes,sala de jantar/estar, varanda gourmert, lavabo, cozinha com area de ser. e wc, 2 garagens, área de lazer completa, pagto em até 60 parcelas. 3227-3099 / 9973-4073 www.bmendesimoveis.com.br

RESERVE O APTO DO TAMANHO DOS SEUS SONHO! Com vista p/ o mar e Lagoa. Próx. ao rest. Cabana do Sol, Ed. DELLAMARE. - Aptos c/ 109,38 m², sdo 3 stes e área de lazer completa. FACILITANDO EM ATÉ 60 MESES DIRETO COM A CONSTRUTORA. Venha conferir. 3227-3099 / 9973-4073 www.bmendesimoveis.com.br

PONTA DO FAROL - FAÇA JÁ SUA MUDANÇA! APTO PRONTO PARA MORAR! Com vista para o mar e Lagoa. Próx. ao restaurante Cabana do Sol, ED. DELLAMARE - Aptos c/ 109,38m², sdo 3 suítes e área de lazer completa FACILITADO EM ATÉ 60 MESES DIRETO COM A CONSTRUTORA. Venha conferir! 3227-3099 / 9973-4073 www.bmendesimoveis.com.br

Apto c/ 151 m², no Pallazo Verona, andar alto c/ vista mar, nasc total, c/ 3 stes amplas, sala p/ 2 ambientes, varandão, lavabo, cozampla c/ despensa e DCE, 2 gars, área de lazer completa. Venha conferir não perca tempo 3227-3099/ /9973-4073 www.bmendes imoveis.com.br

PRONTO PARA MORAR! - Na melhor localização da Ponta do Farol, ao lado do Rest. Cabana do Sol. ED. DELLAMARE, 109,38 m², nascente com 3 stes, s/ a master c/ sacada, sala de estar/jantar, var. gourmert, WC social, home office, cozinha DCE, 2 vgs de gar. Área de lazer completa. Pagamento Facilitado em até 60 meses. 3227-3099 / 9973-4073 www. bmendesimoveis.com.br.

PARQUE SHALON

AP000267 – Vende-se exc. Ou passo apto c/ 2qts, copa, coz., sala, varanda, 1 garagem R$ 140.000,00 Tr: (98) 3248-6709 / 99983-2772 / 98223-8422.

RENASCENÇA

Renascença - Vendo apto no Ed. Luma c/3 qrtos, todo climatizado e c/moveis projetados R$ 450.000,00 Tr.: 32356687 / 32356477 / 999712399 / 988168000 www.ayrtonejulioimoveis.com.br

RENASCENÇA - Vende exc. apto no ED. PARADISO GARDEN, através de Financ. Bancário ou direto c/a Construtora em até 72 mensais, c/1 qrto e 01 suíte, hall, coz., sla de estar/ jantar, varanda, Lazer: piscina, churr., Playgrond, salão de festas, jogos, recepção mobiiada, fitness ,guarita de segurança, 2 garagens. Venha conferir! 3227-3099 / 9973-4073 www.bmendesimoveis.com.br

RENASCENÇA - Vendo apto o Ed. Portal da Lagoa, quitado e projetado c/área de 72m² c/2 qrtos s/ 1 ste, wc social, área de serviço, 1 vaga, varanda, área de lazer completa, gerador, 2 elevadores R$ 370.000,00. Tr: 32356687/ 32356477 / 999712399 / 996064732 www.ayrtonejulioimoveis.com.br

RENASCENÇA - Vende apto no cond. grafitti, 170m2, com varanda, sala ampla, 02 quartos com armários, 01 súite com armários, wc social, copa, cozinha com armários, dce, área de serviço e garagem. todo reformado. r$ 420 mil. 3268.3390 - 99976.7018.

Renascença- Vendo apto no Cond. Calla Di Volpe c/4 Stes, 1 Sl, Bn, Cz c/armarios, DCE, Lavabo, 2 vga.. Tr: (98)3235-5010 2106-3307.

RENASCENÇA – Vende apto no Cond.Millennium, venda ou locação, ALFA IMÓVEIS. 98862-1821 / 98180-8018

RENASCENÇA I

RENASCENÇA I – COD. [559] Vende-se um apt° no 1° andar c/2 vagas na garagem,sacada,sala,copa,coz.,4qts/1 ste,wc social,despensa e a. serviço, Valor: R$ 280.000,00 Fone: 3238-3583/99973-9137.

RENASCENÇA II

RENASCENÇA II - Vende apto no ED. JULIANA, através de Financ. Bancário ou direto c/a Construtora em até 72 mensais, c/ 92 m², 3 qrtos s/1 ste, sala p/2 ambientes c/ varanda, WC social, coz. c/área de serviço, DCE, 02 vagas de garagens, área de lazer c/piscina e salão de festas. Financ. Bancário ou direto c/a Construtora em até 72 mensais. Venha conferir! 3227-3099 / 9973-4073 www.bmendesimoveis.com.br

AP000269- Vende-se exc. Apto c/ 3 qts, 2 wc s/ 1 ste, copa, coz., dce, 2 garagem e 127,29 mts de área total R$ 480.000,00 Tr: (98) 3248-6709 / 99983-2772 / 98223-8422.

RENASCENÇA II - Vende apto no cond. Costa azul, c/varanda, sala ampla,2 qrtos, 1 ste, wc social, coz., dce, área de serviço e garagem. R$ 370.000,00. Fone: 3268.3390 / 99976.7018.

RENASCENÇA II - Ótimo apto c/ 140 m² privativos, nasc total, c/ 3 sts sdo 2 reversíveis c/ armários, sala ampla p/ 2 ambientes c/ sacada e varandão, lavabo, coz ampla c/ armários, depóstito, DCE c/ área de serviço, área de lazer c/ pisc., churrasq., e espaço p/ eventos, 2 gar. Aproveite. 3227-3099 / 9973-4073 www. bmendesimoveis.com.br

Jardim Renascença II - Vendo apto c/ área de 110m² c/ 3 stes e as demais dependências. R$ 650.000,00 Tr.: 32356687/ 32356477/ 999712399/ 988168000 www.ayrtonejulioimoveis.com.br COD: 9601.

BMENDES imóveis

RENASCENÇA II - Vende Exc. Apto no Ed. PARADISO GARDEN, nasc.,c/ 59 m², c/02 qrtos,1 ste, sla p/02 ambientes c/ sacada. WC social,coz., c/ área de serviço, gar.,área de lazer c/ academia, piscina, salão de festas e Playground. PAGAMENTO FACILITADO C/ FINANCIAMNETO PRÓPRIO, Apenas R$ 260 mil. Venha conferir! 3227-3099 / 9973-4073 www.bmendesimoveis.com.br

BMENDES imóveis

Vende exc. Apto no ED. GONDIM, todo reformado e no porcelanato, c/ 92 M² , c/ 03 qtos, sdo 01 suíte (todo c/ armários) sla ampla c/ sacada, WC social, coz. Ampla c/ armár. Localização privilegiada á 100 mtos do shop Tropical, APENAS R$ 325 MIL. Venha conferir! 3227-3099 / 9973-4073 www.bmendesimoveis.com.br

RENASCENÇA II - no Ed. Turmalina, c/ 172mt², 3 stes c/ armários em mdf, salas em 2 ambientes, varanda c/ cortina de vidro, 3 vagas, coz e área de serviço c/ armarios em mdf, área de lazer c/ piscinas, sauna, salão climatizado, churrasq. valor R$ 930 MIL Tratar c/ o Proprietário (98740-1430).

Elíziel Farias Consultoria Imobiliária CRECI 1200 - 20ª Região

RENASCENÇA II - Vende apto no cond. ferrara, (andar alto) - com varanda, sala, 03 suítes, com armários, dce, cozinha com armários, área de serviço e garagem. r$ 450.000,00 - 3268.3390 - 99976.7018.

SÃO CRISTÓVÃO

IUOLIRA imóveis

AP000327- Vende-se exc. Apto c/ 3 qts, 1 wc, sala c/ sacada, coz. americana, área de serviço, 72mts R$ 98.000,00 Tr: (98) 3248-6709 / 99983-2772 / 98223-8422.

SÃO FRANCISCO

Ayrton & Júlio IMÓVEIS

São Francisco - Vendo apto c/ área de 120m² c/ 3 suítes, lavabo, sala de estar/ jantar, coz., área de serviço c/ banheiro, adega, varanda, gar.p/2 carros R$ 380.000,00 Tr: 32356687 / 32356477 / 999712399 / 996064732 www.ayrtonejulioimoveis.com.br COD: 9338.

BMENDES imóveis

APTO VENDER - SÃO FCO - Vende excte apartamento com 230m² com móveis planejados, 3 qtos sdo 2 stes com var, sala de estar, sala de jantar, home theater, varanda com jardineiras suspensas, WC social, copa, cozinha, adega, área de serviço, DCE completa, depósito e 2 vagas de garagem. Aproveite! Por apenas R$ 600MIL! 3227-3099 / 9973-4073 www.bmendesimoveis.com.br

Ayrton & Júlio IMÓVEIS

SÃO FRANCISCO - Vendo apto c/área de 77m² quitado c/2 qrtos s/1 ste, escritório, banheiro social e na área de serviço, coz. americana c/armários, varanda, área de lazer completa R$ 260.000,00 Tr: 32356687/ 32356477/ 999712399/ 996064732 / www.ayrtonejulioimoveis.com.br - COD: 9610.

Ayrton & Júlio IMÓVEIS

São Fco - Vdo apto no Ed. Ilha dos Lençóes c/2 qrtos, sala em L, coz., area de serv. Pode ser financ. R$ 150 mil Tr: 3235-6687 / 3235-6477 / 99971-2399 / 99606-4732 www.ayrtonejulioimoveis.com.br

ESCRITORIO ROQUE MACATRÃO

São Francisco - Vendo apto no Ed. Jade com SL, 2 varandas, 2 qtos, wc social, cz/ AS, deposito e Bn de serviço. Tr: (98)3235-5010 2106-3307

ESCRITORIO ROQUE MACATRÃO

Vendo ou alugo apato no cond. Marsol c/ 1 sl avarandada, 2 qtos, 1 ste c/varanda, bn, cz, 1 DCE, AS. Tr: (98)3235-5010 2106-3307

TURU

BMENDES imóveis

APTO PRONTO PARA MORAR! Vende exc.apto, no Cond. Ville de France, c/ 80 m², nascente, andar alto,c/ 3 qtos s/1 ste. Sala em L c/ sacada, wc de serviços, 2 vagas na garagem, lazer c/ quadra de esportes, salão de festas e playground, pagamento facilitado em até 80 meses! Venha conferir! 3227-3099 / 9973-4073 www.bmendesimoveis.com.br

BMENDES imóveis

O APTO DOS SEUS SONHOS! ESTÁ ESPERANDO VOCÊ! PRONTO PARA MORAR! Av. São Luís Reis de França, próx. ao Restaurante Cheiro Verde, COND. ÍLE DE FRANCE - Aptos c/ 83 m², 3 qtos s/1 ste e área de lazer. FACILITADO EM ATÉ 72 MESES DIRETO COM A CONSTRUTORA. Venha conferir! 3227-3099 / 9973-4073, www.bmendesimoveis.com.br

BMENDES imóveis

NÃO PERCA TEMPO! FAÇA JÁ A SUA MUDANÇA! APTO PRONTO PARA MORAR! C/ 83m², c/ 3 qtos, sdo 1 suíte, c/ sacada, sala em L p/ 2 ambientes c/ varanda, WC social, coz., despensa c/wc de serviço, área de lazer completa, garagem coberta p/ 2 carros. FINANC.DIRETO C/ A CONSTRUTORA EM ATÉ 72 MESES E BANCÁRIO NÃO PERCA ESSA OPORTUNIDADE! 3227-3099 / 9973-4073www.bmendesimoveis.com.br

BMENDES imóveis

VOCÊ NÃO VAI ACREDITAR! AGENDE LOGO SUA MUDANÇA! APTO PRONTO PARA MORAR! AV. São Luís Reis de França, próx. ao Restaurante Cheiro Verde, COND. ÍLE DE FRANCE - Aptos c/ 83 m², 3 qtos s/1 ste e área de lazer. FACILITADO EM ATÉ 72 MESES DIRETO C/A CONSTRUTORA. Venha conferir! 3227-3099 / 9973-4073www.bmendesimoveis.com.br

Sebastião imóveis

TURU - COD [697] - Vende-se um aptº no cond. residencial Juriti c/ sala, cozinha,banheiro, a. lazer. Fone: 3238-3583/99973-9137.

BMENDES imóveis

COMECE O ANO ANO NOVO COM PÉ DIREITO! DENTRO DO SEU APTO NOVO! C/ 83m², c/ 3 qtos, s/1 ste, c/ sacada, sala em L p/ 2 ambientes c/ varanda, WC social, coz., despensa c/wc de serviço. Área de lazer completa garagem coberta p/ 2 carros. FINANCIADO DIRETO C/ A CONSTRUTORA EM ATÉ 72 MESES E BANCÁRIO. NÃO PERCA ESSA OPORTUNIDADE! Venha conferir! 3227-3099 / 9973-4073 www.bmendesimoveis.com.br

BMENDES imóveis

SAIA DO ALUGUEL! JÁ TEMOS O APTO PRONTO PARA VOCÊ MORAR! c/ 83m², c/ 3 qtos, s/1 ste, c/ sacada, sala em L p/ 2 ambientes c/ varanda, WC social, coz., despensa c/ wc de serviço área de lazer completa garagem coberta p/ 2 carros. FINANC.DIRETO C/ A CONSTRUTORA EM ATÉ 72 MESES E BANCÁRIO. NÃO PERCA ESSA OPORTUNIDADE! Venha conferir! 3227-3099 / 9973-4073 www.bmendesimoveis.com.br

BMENDES imóveis

ÚLTIMAS UNIDADES! VENHA E RESERVE LOGO O SEU! Av. São Luís Rei de França, próx. ao Restaurante Cheiro Verde, COND. ÍLE DE FRANCE - Aptos c/ 83 m², 3 qtos sdo 1 suíte e área de lazer. FACILITADO EM ATÉ 72 MESES DIRETO COM A CONSTRUTORA. Venha conferir. 3227-3099 / 9973-4073 www.bmendesimoveis.com.br

BMENDES imóveis

NÃO PERCA! Vende excelente apto, no Cond. Ville de France, c/ 80 m², nascente, andar alto, c/ 3 qtos sdo 1 ste, sala em L c/ sacada, WC social, coz. ampla c/ despensa ou depósito e WC de serviço, 2 vagas na garagem, lazer c/ quadra de esportes, salão de festas e playground, pagamento facilitado em até 80 meses. Venha Conferir! 3227-3099 / 9973-4073 www.bmendesimoveis.com.br

BMENDES imóveis

APTO NOVO, PRONTO P/ MORAR no ILE DE FRANCE, c/ 83 m², c/ 3 qtos, sdo 1 suíte, c/ sacada, sala em L p/ 2 ambientes c/ varanda, WC social, cozinha, dispensa c/ WC de serviço. Área de lazer completa. garagem coberta p/ 2 carros. Financiado direto c/ a construtora em 72 meses e bancário.Não perca essa oportunidade! 3227-3099 / 9973-4073 www.bmendesimoveis.com.br

BMENDES imóveis

TURÚ - Vende ótimo apto no Ed. VILLE DE FRANCE, nasc., andar alto, c/ 64 m², c/3 qtos, sdo 1 ste, sala em L c/ sacada, coz. Americana, WC social, 2 vagas de garagens, área de lazer, c/ pista de cooper, qdra de esportes, slão de festas e playground. PAGAMENTO FACILITADO, Apenas R$ 250 mil. Venha conferir! 3227-3099 / 9973-4073 www.bmendesimoveis.com.br

IUOLIRA imóveis

AP000265 – Vende-se um apt do Ville de france, 8º andar, c/ 3 qts, s/ 1 ste, 1 wc, c/ 78m², 2 vagas de garagem R$ 320.000,00 Tr: (98) 3248-6709 / 99983-2772 / 98223-8422

IUOLIRA imóveis

AP000392- Vende-se exc. Apto nasc. No segundo andar c/ 2 qts, 1 wc reversível, c/ sala c/ sacada, coz., lavanderia, 1 vaga de garagem, cond c/ área de lazer completa c/ piscina, churrasq. e quadra poliesportiva R$ 130.000,00 Tr: (98) 3248-6709 / 99983-2772 / 98223-8422.

2.2 Aptos. ALUGAR

ANIL

Elíziel Farias Consultoria Imobiliária CRECI 1200 - 20ª Região

ANIL - Aluga apto no cond. Eco park, c/ varanda, sala, 1 qrto, 1 semi-ste, wc social, coz., área de serviço e garagem. R$ 850,00 (aluguel e cond. 3268.3390 - 99976.7018.

ALTO DO CALHAU

ESCRITORIO ROQUE MACATRÃO

Alugo apto no Brisas Life c/ 1 qtos, e 1 suíte, sala, cozinha, 1 vaga na garagem. Apartamento todo projetado. Tr: (98)3235-5010 2106-3307

BOM JARDIM

Sebastião imóveis

[Cód. A50] Bom Jardim - Aluga-se Aptº na Rua General Arthur Carvalho, sala de estar, 2 qts, wc social, a.serviço, vaga na gar.Valor R$ 800,00 Fone: (98) 3238-3583/ (98) 99973-9137.

CALHAU

IUOLIRA imóveis

AP000381- Aluga-se exc. Apto c/ 128mts móveis planej., todo no porcel.,nasc.c/ 2 qts, 3 wc s/1 ste c/ closet e varanda, sala em dois ambientes c/ varanda ampla, coz., área de serviço c/ lavanderia e dce completo, 2 vagas de garagem, cond. c/ área de lazer completo R$ 2.800,00 Tr: (98) 3248-6709 / 99983-2772 / 98223-8422.

ESCRITORIO ROQUE MACATRÃO

Calhau- Aluga, apto no Grand ParK, Parque dos Pássaros, Torre Flamingo, c/ 2 qtos, sl, cz, bn, 1 vga. Tr: (98)3235-5010 2106-3307.

ESCRITORIO ROQUE MACATRÃO

Aluga apto no Grand Park, Ed. Canários c/1 ste, 1 Qto, sl, cz e bn social, 1 vga Tr: (98)3235-5010 2106-3307.

COHAMA

Elíziel Farias Consultoria Imobiliária CRECI 1200 - 20ª Região

COHAMA - Aluga apto no cond. Tropical, varanda, sala, 03 quartos, wc social, cozinha, wc e área de serviço e garagem. R$ 900,00 Tr: 3268.3390 - 99976.7018.

ESCRITORIO ROQUE MACATRÃO

Cohama- Aluga apto no cond. Tropical, 2 Qtos, Sl, Cz, 2 Bn, DE, vga. Tr: (98)3235-5010 2106-3307.

ALFA IMÓVEIS

COHAMA – Aluga apto no Quintas do sol c/ mobília, 1º andar, nascente, ALFA IMÓVEIS. 98862-1821 / 98180-8018.

COHAFUMA

ESCRITORIO ROQUE MACATRÃO

COHAFUMA - Alugo Apto no Cond. Novo Tempo, em Frente a Assembleia, c/ 02 qrtos, sala, cozinha, 02 wc, 01 vaga estacion. Tr: (98)3235-5010 2106-3307.

ALFA IMÓVEIS

Aluga ou vende Apto Cond. Novo Templo, Cohafuma, ALFA IMÓVEIS. 98862-1821 / 98180-8018

ESTRADA DE RIBAMAR

Sebastião imóveis

[Cód. 678] Estrada de Ribamar - Aluga-se Aptº no Cond. Riviera II, térreo, 2 qts, sala, cozinha americana, varanda, wc social, a.serviço, garagem e a. de lazer completa. Valor R$ 600,00 Fone: (98) 3238-3583/ (98) 99973-9137.

FORQUILHA

Sebastião imóveis

FORQUILHA COD. [A06] Aluga-se um aptsº no Cond. Village dos Bosques III, c/ sacada, sala,coz., 2 qts, wc social, na av. de acesso ao Socorrão II, Valor: 650,00. Fone: 3238-3583/99973-9137.

Sebastião imóveis

[Cód. 679] Forquilha - Aluga-se Aptº no Cond. Vitória, 2 qts, sala de estar, coz., wc social, a.serviço, garagem e a. de lazer completa. Valor R$ 750,00 Fone: (98) 3238-3583/(98) 99973-9137.

ESCRITORIO ROQUE MACATRÃO

Forquilha- Aluga ou vende apto no Resid. Ipês, c/ 2 qtos, sl, cz e 1 bn. Tr: (98)3235-5010 2106-3307

JARACATI

Ayrton & Júlio IMÓVEIS

JARACATY - Alugo apto no Ed. Residencial Pleno c/ área de 57m² c/2 qrtos s/1 ste, coz. americana, área de serviço c/varanda, sala, wc social, garagem (nº 967), área de lazer completa R$ 2.500,00 com cond. Incluído Tr: 32356687/ 32356477/ 999712399/ 996064732 www.ayrtonejulioimoveis.com.br

JARDIM ELDORADO

IUOLIRA imóveis

AP000354- Aluga-se apto c/ 2 qts e 2 wc s/1 ste, sala c/ sacada, coz., lavanderia, cond.completo c/ área de lazer e garagem p/ 1 carro R$ 1.000,00 Tr: (98) 3248-6709 / 99983-2772 / 98223-8422.

JD SÃO CRISTOVÃO

Ayrton & Júlio IMÓVEIS

JARDIM SÃO CRISTOVÃO - Alugo apto c/área de 42,71m² no Cond. Village Del Leste II c/2 qrtos, coz., americana, sala de estar, wc social e 1 vaga de garagem R$ 650,00 Tr: 32356687 / 32356477 / 999712399/ 996064732 www.ayrtonejulioimoveis.com.br

MONTE CASTELO

IUOLIRA imóveis

AP000337 – Aluga-se exc. Apto c/ 74mts, 3 qts, 3 ws s/ 1 ste, sala, copa, coz. c/ área de serviço, lavanderia, cond. c/ salão de festa, 1 vaga de garagem e elevador R$ 1.200,00 Tr: (98) 3248-6709 / 99983-2772 / 98223-8422.

OLHO D´AGUA

IUOLIRA imóveis

Aluga-se exc.apto c/ 2 qts e 2 wc s/ 1 ste, c/ 56 mts e 1 vaga de garagem, todo planejado R$ 1.400,00 Tr: (98) 3248-6709 / 99983-2772 / 98223-8422.

PARQUE ATENAS

ALFA IMÓVEIS

PARQUE ATENAS- Aluga apto no Atenas Parque c/ mobília, ALFA IMÓVEIS. 98862-1821 / 98180-8018

PARQUE SHALON

IUOLIRA imóveis

AP000386 – Aluga-se exec. apto c/ móveis planejados, c/ 3qts, 2 wc s/ 1 ste, sala em dois ambientes, copa, coz., lavanderia, 1 vaga de garagem, imóvel c/ 90 mts R$ 1.500,00 COND. Tr: (98) 3248-6709 / 99983-2772 / 98223-8422.

PLANALTO PINGÃO

Sebastião imóveis

[Cód. 629] Planalto Pingão - Aluga-se Aptºc/sala de estar/jantar, varanda, 2 qrtos, 1 ste c/armário projetado, wc social, coz. americana c/bancada, armários proj., vaga na garagem. valor: 1.000,00 Fone: (98) 3238-3583/(98) 99973-9137.

PONTA D'AREIA

Ayrton & Júlio IMÓVEIS

Alugo apto no Ed. Pires Saboia c/2 stes s/1 ste máster c/closet, sala ampliada, ar cond. em todos os ambientes, coz., área de serviço c/ dep., R$ 2.800,00 com a taxa de cond. incluída. Tr: 3235-6687/ 3235-6477/ 99971-2399/ 98816-8000 www.ayrtonejulioimoveis.com.br COD: 9597.

ESCRITORIO ROQUE MACATRÃO

PONTA DA AREIA - Aluga apartamento no condomínio Riviera Del Mare, próximo ao espigão com 3 suítes com armários, sala avarandada, cozinha com dispensa, lavabo, DCE, área de serviço, e 2 vagas na garagem. Tr: (98)3235-5010 2106-3307.

ESCRITORIO ROQUE MACATRÃO

Apartamento - Aluga - Renascença- Aluga apartamento no Edifício Trinidad com 4 suítes, sendo uma suíte master com closet, sala avarandada, Hall de circulação, cozinha, área de serviço, dispensa, dependência completa e lavabo. Tr: (98)3235-5010 2106-3307.

PONTA DO FAROL

Ayrton & Júlio IMÓVEIS

Alugo aptos no Ed. Rosa dos Ventos c/ 3 qrtos e as demais depend. A partir de R$ 2.000,00 com a taxa de cond. incluída. Tr: 32356687 / 999712399 / 996064732 / 988168000 www.ayrtonejulioimoveis.com.br

IUOLIRA imóveis

AP000362- Aluga-se exc.apto semi-mobiliado c/ 95mts, nascente, vista p/o mar, 3qts,3 wc s/ 1 ste, sala c/ sacada, coz., área de serviço c/ lavanderia, dec completo, 2 vagas de garagem, cond.c/ área de lazer completa, c/ piscina, churrasq., quadra poliesportiva R$ 2.000,00 S/ COND. Tr: (98) 3248-6709 / 99983-2772 / 98223-8422.

RECANTO VINHAIS

ALFA IMÓVEIS

RECANTO VINHAIS – Aluga apto mobiliado c/ 3 qtos no Cond. Parque Vinhais, ALFA IMÓVEIS. 98862-1821 / 98180-8018.

RENASCENÇA

ESCRITORIO ROQUE MACATRÃO

Renascença - Alugo apto de 3 dormitórios: • Reserva Lagoa- 121 m²; • Cond. Costa Azul - 118 m²; • Cond. Gramado – 90m²; • Cond. Ana Rosa- 133,16 m² Tr: (98)3235-5010 2106-3307.

ESCRITORIO ROQUE MACATRÃO

Alugo Flat Ed. Mont Blanc c/1 qto sala, cz, bn, vga Próx. Shopping Tropical Tr: (98)3235-5010 2106-3307.

Ayrton & Júlio IMÓVEIS

Renascença - Alugo apto mobilhado no Ed. Portal da Lagoa, área de 72m² c/2 qrtos s/1 ste, wc social, área de serviço, 1 vaga, varanda, área de lazer completa, 2 elevadores. R$ 2.600,00 c/taxa de cond. e IPTU incluída. Tr: 32356687/ 999712399/ 988168000/ 996064732. www.ayrtonejulioimoveis.com.br

ESCRITORIO ROQUE MACATRÃO

Aluga ou vende, Apto, Ed, Vila Borghese, Sl, Qto, Cz, Bn, vga, Andar Alto Tr: (98)3235-5010 2106-3307.

ESCRITORIO ROQUE MACATRÃO

Alugo ou vendo, apto, Ed, Vila Borghese, Sl, Qto, Cz, Bn, vga, andar alto. Tr: (98)3235-5010 2106-3307.

RENASCENÇA II

BMENDES imóveis

ALUGA / RENASCENÇA II - Aluga exc. apto, próx. ao CEUMA, nasc., semi-mobiliado, c/ 01 qto c/ armários e cama box de casal, escritório, sala p/ 02 ambientes c/ sacada, WC social, coz. c/ armários, gar., área de lazer completa. Apenas R$ 1.900,00 c/ condomínio. Venha Conferir. 3227-3099 / 9973-4073, www.bmendesimoveis.com.br

Eliziel Farias Consultoria Imobiliária CRECI 1200 - 20ª Região

RENASCENÇA II - Aluga apto no cond. ferrara, (andar alto) - com varanda, sala, 03 suítes com armários, dce, cozinha com armários, área de serviço e garagem. r$ 2.500,00 (aluguel. condominio e iptu) - 3268.3390 - 99976.7018.

SÃO FRANCISCO

ESCRITORIO ROQUE MACATRÃO

Alugo apto no Ed. Luggano c/ 02 qtos, sl, varanda, 02 bn, cz e 01 vga. Tr: (98)3235-5010 2106-3307

ESCRITORIO ROQUE MACATRÃO

Alugo apartamento 2 quartos, sala, cozinha, 2 banheiro. Tr: (98)3235-5010 2106-3307

ESCRITORIO ROQUE MACATRÃO

Ponta da Areia - Aluga apto no Flat Number One mobiliado de 1 e de 2 quartos, em ótima localização. Tr: (98)3235-5010 2106-3307.

TURU

Sebastião imóveis

[Cód. 682] Turu - Aluga-se aptº no Cond. Itapiracó, sala de estar, 3qts/1ste, wc social, coz. Sala de estar, varanda. Valor: R$ 1.100,00 Fone: (98) 3238-3583/ (98) 99973-9137.

Ayrton & Júlio IMÓVEIS

TURU - Alugo apto térreo no Cond. Itapiracó com 3 qrtos s/1ste, sala em L, wc social, coz., area de serviço com wc R$ 1.200,00 c/cond. Incluído Tr: 32356687/ 32356477/ 999712399/ 996064732 www.ayrtonejulioimoveis.com.br

Ayrton & Júlio IMÓVEIS

Alugo apto c/ área de 52m² c/2 qrtos s/1 ste reversível, sala, varanda,wc social, coz., área de serviço e lazer c/ piscina e quadra. R$ 900,00 c/ a taxa de cond. incluída. Tr: 32356687/ 999712399/ 996064732/ 988168000 www.ayrtonejulioimoveis.com.br

IVOLIRA IMÓVEIS

AP000342 – Aluga-se exc. apto c/ 62mts, 2 qts, 2 wc s/ 1 ste, sala, coz., lavanderia, 1 vaga de garagem em exc. localização R$ 822.60 Tr: (98) 3248-6709 / 99983-2772 / 98223-8422.

ALFA IMÓVEIS

Aluga Apto no Cond. Sabiá Turú, R$ 650,00, ALFA IMÓVEIS. 98862-1821 / 98180-8018.

Classificados TEM, o lugar certo para vender, comprar, alugar, passar... ou trocar. Anuncie. É só ligar: (98) 3212-2087 ou nos envie e-mail para: classificadostem@gmail.com

ALFA IMÓVEIS

Aluga Apto Costa Marina c/ arm projetados, ALFA IMÓVEIS. 98862-1821 / 98180-8018.

IVOLIRA IMÓVEIS

AP000374 – Aluga-se exc. apto no segundo andar, mobiliado c/ 2 qts, 1 wc, sala c/ sacada, coz., lavanderia,1 vaga de garagem, cond c/ área de lazer completo R$ 1.200,00 Tr: (98) 3248-6709 / 99983-2772 / 98223-8422.

2.3 Aptos. PASSAR

ESTRADA DA MAIOBA

Sebastião imóveis

ESTRADA DA MAIOBA – COD. [625] Cond. Riviera Cohatrac, Aluga-se ou passa no Valor de R$ 900,00, taxa de cond. Valor R$ 150,00 incluso, lado da sombra, 2qts/1 ste, coz. americana, varanda ampla Fone: 3238-3583/ 99973-9137.

Vender, comprar, alugar, passar... ou trocar. Anuncie. É só ligar: (98) 3212-2087 ou nos envie e-mail para: classificadostem@gmail.com

ESTRADA DE RIBAMAR

Sebastião imóveis

ESTRADA DE RIBAMAR – COD. [573] Passa-se um aptº no Cond. Dunas do Sol, 3° andar, c/ vaga na gar., sala, 2 qts/1 semi-ste, wc social, a.serviço,a. lazer completa. Valor: R$ 50.000,00 Fone: 3238-3583/99973-9137.

Sebastião imóveis

[Cód. 560] - Estrada de Ribamar - Passa-se um aptº no Cond. Indaiatuba, 2 qts, wc social, sala de estar, jantar, coz.americana, 01 vaga na garagem. Valor: R$ 35.000,00. Fone: (98) 3238-3583 / (98) 99973-9137.

2.5 Kitnets VENDER

BAIRROS DIVERSOS

IVOMAR IMÓVEIS

Quitinetes c/ e sem mobília nos seguintes bairros Anil, Ivar Saldanha, João Paulo, Cohatrac e Monte Castelo. TR: 98 3258-5629 /3083-0799 /9 8731-2428 / 99129-6797. Email: quatro.i@ig.com.br

2.6 Kitnets ALUGAR

ANIL

IVOMAR IMÓVEIS

Aluga-se quitinetes c/ e sem mobília nos seguintes bairros Anil, Ivar Saldanha, João Paulo, Cohatrac e Monte Castelo. TR: 98 3258-5629 /3083-0799 /9 8731-2428 / 99129-6797. Email: quatro.i@ig.com.br

MONTE CASTELO

QUITINETE - Alugo quitinete no Monte Castelo, c/ poço artesiano. Em frente ao SENAI. R$ 450,00. Tratar c/ Sr. Francisco Alves. (98) 98772.4847 ou 3221.3380. (3.5).

3.1 Terrenos VENDER

ARAÇAGY

IVOLIRA IMÓVEIS

TE000358 – Vende-se exc. Terreno plano c/ 3 lotes 12,50x30mts, cada terreno, que somando 1125mts de area, todo murado, próx. da Av.principal R$ 180.000,00 Tr: (98) 3248-6709 / 99983-2772 / 98223-8422.

IVOLIRA IMÓVEIS

TE000329 – Vende-se exc. Terreno no ALPHA VILLE, 17x29 em um lote de forma retangular, totalizando 450mts R$ 210.000,00 Tr: (98) 3248-6709 / 99983-2772 / 98223-8422.

IVOLIRA IMÓVEIS

TE000398 - Vende-se exc. terreno plano 17x29 (493) ideal p/ construção de casas de médio e grande porte R$ 190.000,00 Tr: (98) 93248-6709 / 99983-2772 / 98223-8422.

BOA VISTA

Vendo 1 lote med: 11 x 18 = 198m2, no Residencial Beija-Flor II, situado na Estrada da Boa Vista - Turu. Vlr R$ 25.000,00. Tr: 98725-6848 / 98490-2050.

BOB KENNEDY

Sebastião imóveis

LOT. BOB KENNEDY – COD. [604] - Vende-se um terreno no loteamento Bob Kennady murado, próx. à avenida, 26x65m, 1690 m², no Araçagy, paço do Lumiar. Valor: R$ 220.000,00. Fone: 3238-3583 / 99973-9137.

CALHAU

BMENDES imóveis

Vende-se terreno no Altrerosas Calhau, plano, tdo murado c/ 25 m x40 m. Excel. localização, por trás do Grand Park. Venha conferir. 3227-3099 / 9973-4073 www.bmendesimoveis.com.br

BMENDES imóveis

CALHAU - Vende terreno no Calhau na Rua dos Tremembés, medindo 20X40 (800 m²). Venha conferir! 3227-3099 / 9973-4073 www.bmendesimoveis.com.br

COQUEIRO

BMENDES imóveis

Vende 2 áreas na cidade de São Luís, localiz. no lugar chamado Coqueiro, de grande valor p/ o mercado atual. Seja p/ const. civil ou p/ grandes investidores que queiram implantar projeto de grande porte, devido que a 1º área com 23 hectares, que margeia o Rio Coqueiro tem acesso aos pontos dos portos do Itaqui, Alumar, e Vale e a 2º área com 65 hectares, as duas áreas são próximas uma da outra. www.bmendesimoveis.com.br

DIVINÉIA

IVOLIRA IMÓVEIS

TE000379 – Vende-se exc. Terreno c/ 1000mts de área total, plano e bem localizado, ideal o/ construções R$ 400.000,00 Tr: (98) 3248-6709 / 99983-2772 / 98223-8422.

ESTIVA

Sebastião imóveis

ESTIVA - COD [699] - Vende-se uma área comercial com 5.000 m² nascente. Valor: R$ 800.000,00. Fone: 3238-3583/99973-9137

Sebastião imóveis

ESTIVA - COD [699] - Vende-se uma área comercial com 5.000 m² nascente. Valor: R$ 800.000,00. Fone: 3238-3583/99973-9137. completa. Valor: R$ 100.000,00. Fone: 3238-3583/99973-9137.

Classificados TEM, o lugar certo para vender, comprar, alugar, passar... ou trocar. Anuncie. É só ligar: (98) 3212-2087 ou nos envie e-mail para: classificadostem@gmail.com

ESTRADA DA MAIOBA

Sebastião imóveis

Estrada da Maioba – COD. [688] Vende-se um terreno na estrada da Maioba com área de 27.552,95 m², ótimo para empreendimentos de grande porte. R$ 3.800.000,00 Fone: 3238-3583/99973-9137.

Sebastião imóveis

ESTRADA DA MAIOBA - COD [688] - Vende-se sitio com 2.800 m². Valor: 3.800.000.00. Fone: 3238-3583/99973-9137.

ESTRADA DE RIBAMAR

Eliziel Farias Consultoria Imobiliária CRECI 1200 - 20ª Região

ESTRADA DE RIBAMAR - Vende terreno no residencial parque dos rios, medindo 10 x 25, totalmente nascente. r$ 70.000,00 - 3268.3390 - 99976.7018.

Classificados TEM, o lugar certo para vender, comprar, alugar, passar... ou trocar. Anuncie. É só ligar: (98) 3212-2087 ou nos envie e-mail para: classificadostem@gmail.com

JARDIM ELDORADO

IVOLIRA IMÓVEIS

TE000290 – Vende-se exc. Terreno murado c/ 1000mts de área total R$ 400.000,00 Tr: (98) 3248-6709 / 99983-2772 / 98223-8422.

OLHO D'AGUA/ PARQUE ATLANTICO

BMENDES imóveis

Vende terreno de esquina, localizado a 100 M da Praia do Caolho, c/ 1200m². Todo murado e documentado. Ótima localização. Apenas R$ 750.000,00 Venha conferir! 3227-3099 / 9973-4073 www.bmendesimoveis.com.br

QTAS DO CALHAU

BMENDES imóveis

Vende 4 lotes com excelente localização no bairro residencial mais valorizado da ilha, Quintas do Calhau c/ 800m² cada, todo documentado, do lado da praia, a partir de 550 Mil. Venha conferir não perca tempo. 3227-3099 / 9973-4073 www.bmendesimoveis.com.br.

VILA MARANHÃO

Sebastião imóveis

VILA MARANHÃO – COD. [600] - Vende-se terreno c/ 37.785,00 m². Valor: R$ 3.500.000,00. Fone: 3238-3583 / 99973-9137.

VINHAIS

ÓTIMO OPORTUNIDADE DE MORAR BEM NO VINHAIS, TERRENO TIPO CHÁCARA 13X33 COM CHALÉ, SUÍTE, SOLARIUM, TODO MURADO, GRAMADO E ARBORIZADO COM PLANTAS FRUTÍFERAS, COCO, TANJA, LARANJA, AÇAI, ACEROLA, MARACUJA, PITANGA, BANANAS ETEC, MOTIVO MUDANÇAS VALOR R$ 180 MIL TRATAR: (98) 9 9968-9251 WHATSAP/FOTOS / 98511-1319.(L.28.04)

3.3 Sitios

ESTRADA DA MAIOBA

Sebastião imóveis

ESTRADA DA MAIOBA – COD. [581] Vende-se um sítio murado, portão metálico, medindo 3.159 m² c/várias árvores frutíferas, c/água e energia. Valor: R$ 220.000,00 Fone: 3238-3583/99973-9137.

3.4 Sitios ALUGAR

ESTRADA DE RIBAMAR

Ayrton & Júlio IMÓVEIS

Alugo sitio com 2 stes, 2 quartos, sala ampla, copa, cozinha, piscina, churrasqueira, arvores frutíferas, etc. R$ 2.000,00. TR: 32356477 / 9 9971-2399 / 3235-6687 / 9 8816-8000. www.ayrtonejulioimoveis.com.br

4.1 Salas VENDER

CENTRO

Eliziel Farias Consultoria Imobiliária CRECI 1200 - 20ª Região

Vende prédio na Beira-Mar ao lado do Ibceu, com 2 pavtos., recepção, 6 salas c/ wc interno e cozinha, R$ 280.000,00 - Tratar: 9976.7018 - 3268.3390.

IVOLIRA IMÓVEIS

CA000326 – Vende-se exc. Loja c/ 120mts, ideal p/ clinicas R$ 98.000,00 Tr: (98) 3248-6709 / 99983-2772 / 98223-8422.

ESCRITORIO ROQUE MACATRÃO

CENTRO- Vendo sala comercial com 31 m², no edifício Catú, ótimo para seu negocio. Tr: (98)3235-5010 2106-3307.

CALHAU

CALHAU - Vende ou aluga sala no Calhau no prédio Jeová Barbosa 98862-1821 / 98180-8018

COHAB

IVOLIRA IMÓVEIS

AR000312 – Vende-se exc. Prédio comercial, c/ 3 pisos, c/ área de 900mts construída, ideal p/ instalações de médio e grande porte R$ 1.800.000,00 Tr: (98) 3248-6709 / 99983-2772 / 98223-8422.

COHAJAP

IVOLIRA IMÓVEIS

SA000263 – Aluga-se exec. sala comercial c/ 44,70mts de area privativa, estacion.p/ clientes R$ 2.000,00 Tr: (98) 3248-6709 / 99983-2772 / 98223-8422.

COHATRAC

Sebastião imóveis

COHATRAC – COD. [556] Vende-se um Ponto Comercial na av. Principal do 12x30m Conj. Diamantina. Valor: R$ 650.000,00 Fone: 3238-3583/ 99973-9137.

JOÃO PAULO

IVOLIRA IMÓVEIS

SA000338 – Vende-se salas comerciais, com 40mts, c/ wc.Aceita permulta R$ 30.000,00 Tr: (98) 3248-6709 / 99983-2772 / 98223-8422.

RENASCENÇA

Eliziel Farias Consultoria Imobiliária CRECI 1200 - 20ª Região

RENASCENÇA - Vende sala no cond. atrium plazza, toda reformada, 32m2. r$ 160 mil - 3268.3390 - 99976.7018.

Classificados TEM, o lugar certo para vender, comprar, alugar, passar... ou trocar. Anuncie. É só ligar: (98) 3212-2087 ou nos envie e-mail para: classificadostem@gmail.com

SÃO FRANCISCO

Ayrton & Júlio IMÓVEIS

São Francisco - Vendo escritório montado c/recepção, 3 salas, banheiro, todo mobilhado e climatizado, 2 vagas de garagem R$ 160 mil. Tr: 3235.6687 / 32356477 / 999712399 / 988168000 www.ayrtonejulioimoveis.com.br

Ayrton & Júlio IMÓVEIS

Centro - Vendo prédio na Rua do Egito com 6 qrtos, copa, cozinha, quintal e banheiros. R$ 190 mil Tr.: 3235-6687 / 3235-6477 / 99971-2399 / 99606-4732, www.ayrtonejulioimoveis.com.br COD: 9567.

4.2 Salas ALUGA

CALHAU

ESCRITORIO ROQUE MACATRÃO

CALHAU- Aluga-se imóvel na Avenida Litorânea perfeito para restaurantes ou afins. Tr: (98)3235-5010 2106-3307

CENTRO

BMENDES imóveis

Aluga-se ótimo ponto comercial na Rua do Sol, a 100m da Praça Deodoro, c/ 1 salão bem amplo, 2 salas menores, coz. e WC social, c/ instalação p/ ar-condicionado split e todo reformado. Aproveite. Apenas R$ 1.500,00. 3227-3099 / 9973-4073 www. bmendesimoveis.com.br

ESCRITORIO ROQUE MACATRÃO

Centro - Aluga ou vende casa na R. do Passeio c/1 Recep. ampla, 5 slas, cz, Bn, otimo p/ escritório e clínica. Tr: (98)3235-5010 2106-3307.

ESCRITORIO ROQUE MACATRÃO

Aluga casa na R. do Passeio, c/3 Slas, 1 Qto, 01 Bn, cz, Lv, AS. Tr: (98)3235-5010 2106-3307.

ESCRITORIO ROQUE MACATRÃO

Centro - Alugo ponto comercial na R. da Paz com 500m² de área construída Tr: (98)3235-5010 2106-3307

ESCRITORIO ROQUE MACATRÃO

Alugo ponto na R.7 de Setembro, c/1 salão, 1 sala, e bn. Tr: (98)3235-5010 2106-3307

ESCRITORIO ROQUE MACATRÃO

Alugo ponto comercial na Magalhães de Almeida c/ bn, c/piso sup. de acesso externo c/ sl, 02 qtos, bn, copa/coz. E área livre no fundo. Tr: (98)3235-5010 2106-3307.

CIDADE OPERÁRIA

Sebastião imóveis

[Cód. A66] Cidade Operária – Aluga-Prédio comercial duplex na Av. 203, 1° piso salão, 5 salas e 2 wc's, 2° piso; 5 salas, 3 wc's. Valor: R$ 5.000,00. Fone: (98) 3238-3583 / (98) 99973-9137.

COHAB

Eliziel Farias Consultoria Imobiliária CRECI 1200 - 20ª Região

Aluga sala (prox. ao Pop Center) em frente a academia, 2º andar com área de 30m² com banheiro interno. R$ 650,00. 3268-3390/ 9976-7018.

ESCRITORIO ROQUE MACATRÃO

Cohab Anil - Alugo Ponto comercial na AV. c/recepção, 12 sls, 5 bn , 1 adaptado para PNE, 01 copa. Tr: (98)3235-5010 / 2106-3307.

COHAMA

ESCRITORIO ROQUE MACATRÃO

COHAMA - Alugam-se Pontos comercias na Av. Daniel Centro Comercial Bambuzal, excelente para seu negócio. Tr: (98)3235-5010 2106-3307

COHAFUMA

ALFA IMÓVEIS

Aluga sala comercial no Pátio Jardins 98862-1821 / 98180-8018

FORQUILHA

Sebastião imóveis

[Cód. 684] - Forquilha - Aluga-se um ponto comercial na Forquilha, medindo 12,00 x 26,00, ótimo para empreendimentos, localizado em uma das vias de transição da Forquilha para a estrada da Maioba. Valor: R$ 1.000,00. Fone: (98) 3238-3583 / (98) 99973-9137.

Sebastião imóveis

[Cód. 685] Forquilha - Aluga-se ponto comercial ótimo para empreendimentos, c/ área aberta e coberta p/ estoque de materiais. Valor: R$ 2.500,00. Fone: (98) 3238-3583 / (98) 99973-9137.

JARACATY

Iuolira IMÓVEIS

SA000321 – Aluga-se exc. Sala, nascente, toda no porc. c/ 40mts e 01 vaga de garagem R$ 1.350,00 Tr: (98) 3248-6709 / 99983-2772 / 98223-8422.

ESCRITORIO ROQUE MACATRÃO

JARACATY- Aluga ou vende sala no Medical Jaracaty ótimo para seu negócio. Tr: (98)3235-5010 2106-3307.

MAIOBÃO

Iuolira IMÓVEIS

P00000050- Aluga-se exc. sala comercial, na av.13 R$ 1.500,00 Tr: (98) 3248-6709 / 99983-2772 / 98223-8422.

PLANALTO ANIL

ESCRITORIO ROQUE MACATRÃO

Planalto Anil - Alugo Ponto Comercial na Estrada de Ribamar com 100m² Excelente Localização. Tr: (98)3235-5010 2106-3307.

PQ. UNIVERSITÁRIO

ESCRITORIO ROQUE MACATRÃO

Parque universitário - Alugo Pontos Comercias, Av. Guajajaras, c/150 m², 160m² e 129 m², 50m². Tr: (98)3235-5010 2106-3307.

PONTA DO FAROL

ESCRITORIO ROQUE MACATRÃO

Ponta do farol - Alugo Prédio c/ 1000 m² de área construída na Av. dos Holandeses c/ Estacionamento Privativo p/ 25 Carros Tr: (98)3235-5010 2106-3307.

RADIONAL

ESCRITORIO ROQUE MACATRÃO

RADIONAL- Alugam-se lojas no Posto castelão, em frente ao DETRAN, ótimo para conveniências ou afins. Tr: (98)3235-5010 2106-3307

RENASCENÇA

Ayrton & Júlio IMÓVEIS

Renascença II - Alugo lojas c/mezanino e porc. na Galeria Atlanta Center c/áreas de 40m² e 48m². A partir de R$ 2.000,00. Tr.: 3235-6687 / 3235-6477 / 99971-2399 / 99606-4732 www.ayrtonejulioimoveis.com.br.

ESCRITORIO ROQUE MACATRÃO

Renascença - Alugo Loja comercial no ed. Monumental c/salão, 1 sala e copa. Tr: (98)3235-5010 2106-3307

Eliziel Farias Consultoria Imobiliária CRECI 1200 - 20ª Região

Aluga sala no ed. Carrara, c/ área de 30m2 e banheiro interno. R$ 800,00 - 3268.3390 - 99976.7018.

ESCRITORIO ROQUE MACATRÃO

Jardim Renascença - Alugo Loja na Rua das Sucupiras : • Loja c/ 84 m² c/ 2 Bn, piso superior. • Loja c/70 m² e 1 Bn, térreo. Tr: (98)3235-5010 2106-3307.

ESCRITORIO ROQUE MACATRÃO

Renascença - Aluga salas no Renascença: • Ed. Office Tower- 30m²; • Ed. Business Center - 50m²; • Ed. Planta Tower- 33m²; • Ed. Monumental - 30m²; • Ed. Multiempresarial - 35m²; • Ed. Quartz - 30m²; • Ed. Manhattan Center - 23m²; • Ed. Cristal-30m². Tr: (98) 3235-5010 / 2106-3307.

ESCRITORIO ROQUE MACATRÃO

Sala comercial no Ed. Atrium Plaza excelente p/seu negocio. Tr: (98)3235-5010 2106-3307

ESCRITORIO ROQUE MACATRÃO

RENASCENÇA- Alugam-se salas comerciais no edifício Console com 31 m², ótimo para seu negócio. Tr: (98)3235-5010 2106-3307.

ESCRITORIO ROQUE MACATRÃO

Sala - Aluga- Renascença - Aluga sala comercial no Ed. Planta Tower com mobilia, ótima para consultório. Tr: (98)3235-5010 2106-3307.

RENASCENÇA II

BMENDES imóveis

Aluga exc. sala no ED. MICHELÂNGELO, ótima sala, nascente, andar alto, c/ 53 m² privativos, c/ WC scial, na melhor posição do prédio, c/ garagem á pouco metros do Shop Tropical e Bancos. APROVEITE, É MELHOR PRÉDIO COMERCIAL DO RENASCENÇA! APENAS R$ 2.500 MIL C/ COND. Venha conferir! 3227-3099 / 9973-4073 www.bmendesimoveis.com.br

SÃO FRANCISCO

Ayrton & Júlio IMÓVEIS

Alugo sala no Ed. Comercial Castelo Branco com área de 20 m², prédio com elevador. R$ 500,00. Tratar através dos telefones: 3235-6477 / 99971-2399 / 99606-4732 / 3235-6687. www.ayrtonejulioimoveis.com.br

ESCRITORIO ROQUE MACATRÃO

São Francisco - Aluga loja no ed. Ed. Comercial São Francisco c/ salão e 1 bn. Tr: (98)3235-5010 2106-3307

Ayrton & Júlio IMÓVEIS

São Francisco - Alugo loja no Ed. Castelo Branco c/ mezanino R$ 1.200,00 . Tr.: 3235.6687 / 3235.6477 / 99971.2399 / 99606.4723 www.ayrtonejulioimoveis.com.br

ESCRITORIO ROQUE MACATRÃO

SÃO FRANCISCO- Alugo ponto comercial na Rua 1, com 230 m². ótimo para seu negócioTr: (98)3235-5010 2106-3307.

ESCRITORIO ROQUE MACATRÃO

São Francisco - Aluga ou vende casa na R. Quaresmeira , Duplex c/vários Cômodos, gar. p/3 carros. Tr: (98)3235-5010 2106-3307.

ESCRITORIO ROQUE MACATRÃO

São Francisco - Alugo ponto comercial na Av Castelo Branco com 1 banheiro.; Alugo ponto comercial na Av. Castelo Branco com 75 m², 1 salão e 1 bn no 1º piso e 3 salas e 1 bn no 2° piso. Tr: (98) 3235-5010 2106-3307

SÃO CRISTOVÃO

Sebastião imóveis

[Cód. 104] São Cristovão – Aluga-se Galpão comercial com 600 m² e várias salas, ideal para empreendimentos. Valor: R$ 3.000,00. Fones: (98) 3238-3583 / (98) 99973-9137.

Sebastião imóveis

AV. GUAJAJARAS - COD [A101] - Aluga-se um ponto comercial. Valor: R$ 7.000,00. Fone: 3238-3583 / 99973-9137.

Vender, comprar, alugar, passar... ou trocar. Anuncie. É só ligar: (98) 3212-2087 ou nos envie e-mail para: classificadostem@gmail.com

TIRIRICAL

ESCRITORIO ROQUE MACATRÃO

Tirirical - Alugo ou vendo prédio de 1.000 m²,de área construída e área total de 6.000 m². Tr: (98) 3235-5010 2106-3307.

TURU

ESCRITORIO ROQUE MACATRÃO

Turu - Aluga salas comerciais no Turu excelentes para seu negocio no térreo e no piso superior. Tr: (98) 3235-5010 2106-3307.

tem CLASSIFICADOS
O LUGAR CERTO PARA VENDER, COMPRAR, ALUGAR, PASSAR
LIGUE: 3212.2087

GUANABARA
SATISFAÇÃO EM TODOS OS SENTIDOS

Cuidamos da sua satisfação em todos os sentidos. A começar com a pontualidade.

Escolha seu destino, confira os nossos horários e boa viagem!

SÃO LUÍS X FORTALEZA: 8h30 | 12h | 17h30
FORTALEZA X SÃO LUÍS: 12h30 - 20h30 - 22h
SÃO LUÍS X TERESINA
6h45 | 9h | 12h30 | 20h30 | 22h | 22h30
TERESINA X SÃO LUÍS
7h30 | 9h30 | 12h | 22h30 | 23h
SÃO LUÍS X PARNAÍBA: 20h
PARNAÍBA X SÃO LUÍS: 20h30
SÃO LUÍS X BACABAL: 8h | 13h30 | 17h
BACABAL X SÃO LUÍS: 8h | 13h | 18h45
SÃO LUÍS X PAULINO NEVES
(VIA TUTÓIA): 16h | 21h
PAULINO NEVES X SÃO LUÍS
(VIA TUTÓIA): 13h | 20h
SÃO LUÍS X PINDARÉ-MIRIM
(VIA SANTA INÊS): 7h50
PINDARÉ-MIRIM X SÃO LUÍS
(VIA SANTA INÊS): 15h30
SÃO LUÍS X BARÃO DE GRAJAÚ*: 23h
BARÃO DE GRAJAÚ X SÃO LUÍS*: 17h

*Consulte a frequência

Serviço de Tele-Entrega: 98 3243 2332
www.viajeguanabara.com.br | SAC 0800.728.1992

EXPRESSO VIP
VIAJE COM CONFORTO E SEGURANÇA
FAÇA SUA RESERVA
(98) 3236.2933 | 9971.5153
8131.3630
DIARIAMENTE
SÃO LUÍS/ SÃO JOÃO DOS PATOS
07:30 - 22:00
SÃO LUÍS/ MIRADOR/ SUCUPIRA NORTE
07:30 - 17:30
EM SÃO LUÍS BUSCAMOS E DEIXAMOS EM CASA!
(98) 8707.6537 | 8707.6654 | 8131.3630

tem CLASSIFICADOS Oportunidades & Veículos

1.1 VAGAS

EMPREGOS

BMENDES imóveis

B. MENDES IMÓVEIS - Precisa-se de corretor(a) com CRECI ou estagiários do curso TTI, contratação imediata. Interessados entregar currículos na Av. do Vale, nº 9, Ed. Carrara - salas 517 / 518. Renascença II. Tr: 3227-2182 ou 3227-3099.

Sebastião imóveis

Precisa-se de corretores de imóveis, com experiência e CRECI ou estagiários da área. Interessados enviar currículo para sebastiao_imoveis@hotmail.com ou ligar para o número: 3238-3583.

NEGÓCIOS

Faço Negócio em Troca de 1 CPU, Monitor, Mouse, Teclado + Nobreak por 2 CHROMECAST. Tratar: 98738-0951.

Tá precisando de fazer bons negócios para sua renda financeira, sua empresa etc? Anuncie conosco. É só ligar para: (98) 3212-2039/ 3212-2042.

Vendo escritório montado (armário e mesas). Boa localização - Ed. Atrium Plazza, rua das Mitras - Renascença, R$ 120.000,00. Tratar: (Tim) 98124-1511 / (Oi) 98753-3551.

PROFISSIONAIS

Ayrton & Júlio IMÓVEIS

Contratos de Compra e Venda de Imóveis, Permuta e Locação - Realize seu negócio com segurança. Faça seu contrato com quem entende do assunto. Tratar através dos telefones: 3235-6477 / 99971-2399 / 99606-4732 / 3235-6687. www.ayrtonejulioimoveis.com.br

MINISTÉRIO PÚBLICO DO TRABALHO

De acordo com o art. 5º da CF/88 c/c art. 373-A da CLT, **não é permitido anúncio de emprego no qual haja referência quanto ao sexo, idade, cor ou situação familiar, ou qualquer palavra e/ou expressão que possa ser interpretada como fator discriminatório, salvo quando a natureza da atividade assim o exigir**.

Fornecemos quentinhas a preço popular. Fazemos eventos: aniversário, casamento, baby chá, churrasco e outros eventos. Fone: 98442-0658.

Ofereço meus serviços de Massagem com acessórios e Manual. Atendimento a domicílio e no Endereço: Rua do Alecrim, nº 470, Centro. Tr: (98) 98771-1095

Contratos de Compra e Venda de Imóveis, Permuta e Locação - Realize seu negócio com segurança. Faça seu contrato com quem entende do assunto. Av. do Vale, nº 9, Ed. Carrara - salas 517 / 518. Renascença II. Tr: 3227-2182 ou 3227-3099. (t).

Regularização de imóveis - Quer regularizar seu imóvel? Nós fazemos para você! Comprar, vender, alugar ou administrar imóveis. Tr: 3258-5629 / 99129-6797 98845-4785 / 3083-0799 / 98142-7703.

Regularização de imóveis - Quer regularizar seu imóvel? Nós fazemos para você! Tr: (98) 3248-6709 / 99983-2772 OI / 98223-8422 TIM. (t).

Serviços de Registro de Imóveis - Podemos auxiliá-lo no que for necessário. Contate-nos!. (98) 99971-2945 / 98845-6228 / 98119-4495. (t).

Fazemos eventos: aniversários, casamentos, baby-chás, churrascos e outros eventos. Fone: 98442-0658. (t).

Executo pequenos serviços de serralheria. Solda, janelas, portões, enfeites para lembrancinhas, aniversário, etc. Fone: 99905-2402, 98721-7320. (t).

Fazemos Contratos de Compra e Venda de Imóveis, Permuta e Locação - Realize seu negócio com segurança. Faça seu contrato com quem entende do assunto. Tratar através dos telefones: 3235-6477 / 99971-2399 / 99606-4732 / 3235-6687.

Pequenos serviços de serralheria: solda, enfeites para lembrancinhas, aniversário, etc. Fone: 98721-9799, 98721-7320.

Venda de Imóveis, Permuta e Locação - Realize seu negócio com segurança. Faça seu contrato com quem entende do assunto. Tratar através dos telefones: 3235-6477, 3235-6687. (t).

Tá precisando de fazer bons negócios para sua renda financeira, sua empresa etc? Anuncie conosco. É só ligar para: (98) 3212-2039/ 3212-2042.

1.1 CARROS Vender

FIAT

Vende-se Fiat Ideia Modelo 2016, Ar condicionado, Vidro, Dir. Abs e Trava. 1.4 – 8 válvula. R$ 32.800,00. Fone: 98451-0602.

FORD

FUSION - Vendo um excelente Fusion sel 2.5 Automatico completo 4 cilindros com teto solar 2010/2010. R$ 49.000,00. 3249-4773 / 9 9983-4085 / 9 8268-8895.

Quer vender, alugar, passar ou trocar seu VEÍCULO? Anuncie. É só ligar: (98) 3212-2039.

GM

Vende-se um carro Vectra Elegance 2009/2010 Completo 105000km rodados, Valor 22.000,00, Veiculo na cor Preto. Contato: Carlos 981125113 Whatsapp.

VENDO / PRISMA 2011/2012, 1.4 8V LT, cor prata, 73.330 km, único dono, bem conservado. Tr: 98866-9429. (B-04).

ESTADO DO MARANHÃO
CARTÓRIO DA 2ª ZONA DE REGISTRO CIVIL DAS PESSOAS NATURAIS DE SÃO LUÍS
OFICIAL REGISTRADORA
ROSSELINE PRIVADO RODRIGUES

EDITAL DE PROCLAMAS Nº 974
MATRÍCULA Nº 03000070155 2018 6 00004 074 0000974 85

PRAZO 15 DIAS

O Oficial de Registro Civil da 2ª ZONA DA CAPITAL DE SÃO LUÍS/MA FAZ SABER, a quem interessa, que **JORGE LUIZ SANTANA BEZERRA**, nacionalidade brasileira, natural de São Luís/MA, profissão portuário, estado civil divorciado, residente nesta Capital, filho de Raimundo Heluy Bezerra e Verônica de Assunção Santana, e **CÉLIA DIAS SALES**, nacionalidade brasileira, natural de Teresina/PI, profissão Gerente de vendas, estado civil divorciada, residente nesta Capital, filha de Lourival Vieira Sales e Marina Teixeira Dias, REQUEREM habilitação para casamento. Quem tiver conhecimento de algum impedimento e/ou causa suspensiva (Art. 1.525 e seguintes do Código Civil) poderá apresentá-lo por escrito perante este Cartório.
Dado e passado este, em 20 de abril de 2018.

HELICEJANNY SOUZA RODRIGUES
Escrevente Substituta

HYUNDAI

Caçamba - Vende-se uma caçamba toco, GMC 12.170, motor, carterpiler, basculante de 8m³, branca, ano 2000. Em bom estado de conservação. Tels: (98) 98488-9798 /98414-1471.

KIA

Sportage - Vendo Sportage, ano 2011/ automática nova. Contatos: 98 99193-4195 / 9837-6727.

MOTO XTZ 125

Vende-se ou negocia-se moto XTZ 125 cilindradas - Yamaha/2015, com 32.700 km rodados, quitada, documentação em dias e com todas as revisões feitas na autorizada, facilitamos a negociação. Contato: (OI) 9 8822-8260/ (TIM) 9 8314-6038/(CLARO) 9 8290-2984.

NISSAN

NISSAN - Vende-se Nissan Pathfinder SE25 / Utilitário Jipe / Diesel 2007 / 2008, 4x4, diesel, prata, ar, v.e, airbag, dir. hidr, trav elét, alarme. Revisado e doc. regular. São 7 lugares. Tel: (98) 9 8119-9344 ou 9 8127-0055.

TOYOTA

VENDO UMA HILUX SRV CD 4X4 2013/2013 DIESEL A/T, EM PERFEITO ESTADO TRATAR: (98) 98841-1010 / 98188-9978.

Quer vender, alugar, passar ou trocar seu VEÍCULO? Anuncie. É só ligar: (98) 3212-2039.

SERVIÇOS

FELIP´S CAR - LOCADORA Veículos novos, seguros e com o melhor preço da cidade. Temos valores especiais para pacotes de diárias para pessoa física ou jurídica. Atendimento 24 horas no aeroporto. Faça já sua reserva nos fones: (98) 98232-7644 ou 98899-8317.

Guanabara. Cuidamos da sua satisfação em todos os sentidos. A começar com a pontualidade. Fone: 3243.2332.

Viagens diariamente de São Luís para Barreirinhas. Fone: 3243-2847.

Viaje com conforto e segurança. Buscamos e deixamos em sua casa em São Luís. Fone: 98707.6537.

Expresso Vip. Segurança e conforto. Faça sua reserva. Fone: 98707.6654.

Viaje diariamente de São Luís para São João dos Patos, Mirador e Sucupira do Norte. Tratar: 9 8131.3630.

Locadora de Veículos novos, com atendimento 24 horas no aeroporto. Faça já sua reserva: (98) 98232-7644 ou 98899-8317.

A sua melhor opção em transportes

Cisne Branco

FRETAMENTO • RODOVIÁRIO • CARGAS
(Entregas e coletas programadas)
• Certificação ISO 9001 •

Saída Diariamente

São Luis > Barreirinhas
06:00 08:45 14:00 19:30

São Luis > Anajatuba	08:00	13:45
São Luis > Axixá	10:00	16:00
São Luis > Caremas	08:30	17:00
São Luis > Humberto de Campos	12:00	16:30
São Luis > Icatu	09:00	17:30
São Luis > Paulo Ramos	11:15	13:15
São Luis > Presidente Juscelino	08:30	18:00
São Luis > Rosário	07:00 13:00	19:00
São Luis > Santo Amaro	06:00	14:00
São Luis > Tuntum	12:50	15:00
São Luis > Urbano Santos	05:45	16:50
São Luis > Urbano Santos (Barreirinhas)		07:00

Avenida Santos Dumont, 2.350
Tirirical - São Luis/MA

Fone: (98) 3245-1233
Rodoviária: (98) 3243-2847
(98) 3243-2238

ou envie um e-mail para
sac@cisnebrancoturismo.com.br

CARTÓRIO DE REGISTRO CIVIL DE PESSOAS NATURAIS
QUINTA ZONA - SÃO FRANCISCO - SÃO LUÍS/MA

EDITAL DE PROCLAMAS Nº 155

O Oficial de Registro Civil da Quinta Zona, Núbia Maria Lemos Silva, faz saber a quem interessar que **JOSÉ TADEU CANTUÁRIA DE AZEVEDO** e **EUNICE MORAES DA LUZ**; ele, brasileiro, divorciado, registrador público, filho de JOSÉ GARCIA DE AZEVEDO e MARIA ANTONIA CANTUÁRIA DE AZEVEDO; ela, brasileira, solteira, pedagoga, filha de JOSÉ PINHEIRO DA LUZ e MARIA NEUZA MORAES DA LUZ ASSIS. Requerem habilitação para casamento. Quem tiver conhecimento de algum impedimento e/ou causa suspensiva (Art. 1.521 e 1.523 do Código Civil Brasileiro), poderá apresentá-lo por escrito perante este Cartório.

São Luís/MA, 27 de abril de 2018.

Núbia Maria Lemos Silva
Oficial Titular - Cartório da 5ª Zona
São Luís - Maranhão

Paço do Lumiar Livro nº 06-D
ESTADO DO MARANHÃO
COMARCA DA ILHA DE SÃO LUIS
TERMO JUDICIÁRIO DE PAÇO DO LUMIAR
TABELIÃ E REGISTRADORA ANA CAROLINA BRASIL CAMPOS MACIEL
2º OFICIO SERVENTIA EXTRAJUDICIAL
EDITAL DE PROCLAMAS Nº 1577

Faço saber que pretendem casar-se e apresentaram os documentos exigidos pelo artigo 1.525 do Código Civil brasileiro, o Sr. PAULO ROBERTO AGUIAR LINDOSO e FLÁVYA AYLAINE DOS SANTOS CUNHA. Ele, de nacionalidade brasileira, natural de BELO HORIZONTE/MG, nascido em 05 de agosto de 1981, estado civil SOLTEIRO, profissão pedreiro, residente e domiciliado em Paço do Lumiar-MA, filho de PEDRO LINDOSO e de MARIA DOMINGAS COELHO AGUIAR. Ela, de nacionalidade brasileira, natural de SÃO LUÍS/MA, nascida em 09 de junho de 1989, estado civil SOLTEIRA, profissão professora, residente e domiciliada em Paço do Lumiar-MA, filha de RAIMUNDO NONATO DINIZ CUNHA e de CACILDA PEREIRA DOS SANTOS. Se alguém souber de algum impedimento, oponha-se na forma de Lei, lavro o presente para ser afixado em cartório, no lugar de costume.

Paço do Lumiar - MA, 09 de abril de 2018.
Rosa Maria Padilha da Silva Sousa
Escrevente Autorizado
Folhas: 277