Ano XCI Nº 35.337 | SÃO LUÍS-MA | DOMINGO, 29 DE ABRIL DE 2018 | CAPITAL E INTERIOR R$ 3,00 | @OImparcialMA | @imparcialonline | @oimparcial | 98 99188.8267

# Filme *Bullying* é rodado em São Luís

Como forma de alertar os pais sobre bullying, problemática que é uma realidade nos lares e nas escolas, está sendo gravada em São Luís a produção maranhense *Bullying – aconteceu comigo*, que deve ser lançada em julho deste ano. IMPAR

HONORIO MOREIRA\OIMPARCIAL PRESS

Crystal Freire interpreta Andy (na infância), personagem principal do filme

HONORIO MOREIRA\OIMPARCIAL PRESS

## SAMU COM MAIS AGILIDADE

### *Prefeito Edivaldo entrega 10 novas ambulâncias*

A renovação da frota integra a política de reestruturação da rede municipal de saúde, priorizada pelo prefeito Edivaldo, a partir do aprimoramento dos serviços em todas as áreas. Com essas ambulâncias, a capital cumpre o que preconiza o Ministério da Saúde, dispondo de uma unidade básica para cada 100 mil habitantes. VIDA

O IMPARCIAL
www.oimparcial.com.br
91 anos

Apontamentos sobre a Praia Grande XIX
CARLOS GASPAR

Ações que não configuram propaganda eleitoral antecipada
FLÁVIO BRAGA

Síndromes psiquiátricas e depressão pós-parto
RUY PALHANO

Helena Antipoff: referência em inclusão no mercado de trabalho
FELIPE CAMARÃO

OPINIÃO

HONORIO MOREIRA\OIMPARCIAL PRESS

## EXCLUSIVO | Fraude na saúde?

# Secretário explica por que pediu habeas corpus

Em entrevista a **O Imparcial**, o secretário de Saúde, Carlos Lula, diz que investição da Polícia Federal na Secretaria de Saúde é ilegal, explica os motivos que o levaram a entrar com dois pedidos de habeas corpus para trancar as investigações e comenta ações feitas pela SES para combater fraudes. POLÍTICA

Mistérios latinos na longa e complexa "Kubanacan" | Novos caminhos de Rayssa Bratillieri, a mimada Pérola de "Malhação"

REVISTA DA TV

## Nossa cidade

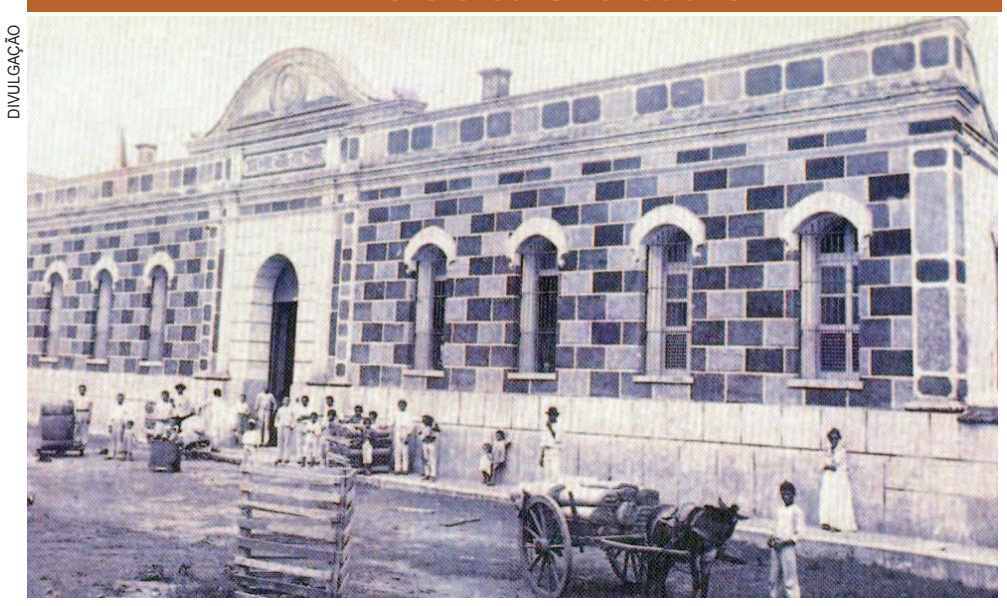

DIVULGAÇÃO

DIVULGAÇÃO

### *Fábrica Cânhamo: A história de uma família*

Quem passa hoje pela Rua São Pantaleão e vê a movimentação de veículos nas ruas e nas transversais, não imagina que, no começo do século passado, a movimentação poderia até ser a mesma, mas era por outros motivos. Muito além de um negócio, a Fábrica Cânhamo era uma companhia familiar, cuja trajetória vai virar livro. VIDA

## Moto Club joga hoje no Nhozinho para embalar na Série D

Moto Club aposta na união do grupo e no apoio da torcida para vencer o Sparta-TO e seguir na liderança do Grupo A-5. ESPORTES

## EMPREGO E RENDA

# Indústria de panificação cresce no estado

Gerando emprego e renda, a indústria da panificação no Maranhão tem injetado profissionais qualificados no mercado, oferecendo mais sofisticação e qualidade nos produtos das panificadoras da cidade. NEGÓCIOS

# Maranhão criou 1.017 vagas formais em marco

Em março, o Estado criou 1.017 vagas formais, segundo o Ministério do Trabalho. O resultado destoa do Nordeste, que perdeu mais vagas do que criou e teve saldo negativo no mês. NEGÓCIOS

# O "Uber" dos laudos de exames

DIVULGAÇÃO

Cardiologista Fábio Câmara, fundador do negócio

Startup maranhense une médicos a clínicas e hospitais para disponibilizar laudos de exames em minutos. Empresa foi selecionada entre as 10 mais inovadoras em programa da IBM. NEGÓCIOS

## BASTIDORES: *Um 1º de maio diferente*

O 1º de maio deste ano será bem diferente. As eleições de presidente da República a deputado estadual não terão nem a aparência das anteriores. É o único Dia do Trabalhador em que o primeiro trabalhador da história do Brasil que foi presidente por duas vezes encontra-se preso. POLÍTICA

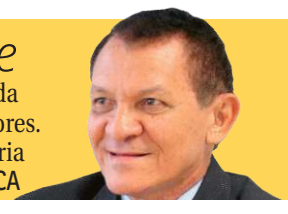

**PREVISÃO DO TEMPO**

29º máx
24º min

**TÁBUAS DE MARÉS**

DOMINGO 15/04/2018
0026 ..... 0.6M
0641 ..... 5.8M
1253 ..... 0.4M
1856 ..... 6.0M

**COTAÇÕES SEXTA-FEIRA**

-0,92% **DÓLAR** cotado em R$ 3,29

0,11% **EURO** cotado em R$ 4,06

# BRASÍLIA -DF

Denise Rothenburg
deniserothenburg.df@dabr.com.br

## Assustou e irritou

O fato de a Polícia Federal elencar a filha do presidente Michel Temer como testemunha no inquérito dos portos serviu de combustível para o tom incisivo que o emedebista adotou em seu pronunciamento no Planalto. Temer não se conforma com o fato de, em quatro meses, a Polícia Federal não ter concluído o inquérito. Há a convicção no Planalto de que os vazamentos desta semana e a convocação de Maristela vieram sob encomenda para garantir mais uma prorrogação. Na avaliação de ministros, se houvesse fato concreto para oferecer denúncia contra o presidente, a PF já teria encerrado as investigações. Ao pedir nova prorrogação, a PF deixa Temer ainda mais desgastado e exposto politicamente. Para quem precisaria se dedicar neste período pré-eleitoral à montagem das candidaturas do partido pelo Brasil afora, é o pior dos mundos.

### Tarde demais I

Os petistas ainda tentaram uma reaproximação com o ex-ministro Antonio Palocci para demovê-lo da delação premiada. Não deu certo. Palocci mandou dizer que, ao longo de todo o período na prisão, não recebeu sequer um telefonema de solidariedade. Tampouco foi chamado de "guerreiro do povo brasileiro".

### Tarde demais II

Palocci põe o PT em grandes dificuldades. Afinal, se for tudo comprovado, até o registro do partido estará sob risco.

### Renan vai a Lula

O senador Renan Calheiros (MDB-AL) pediu para seus advogados requisitarem um horário para que ele possa visitar o ex-presidente Lula na sede da PF, em Curitiba, onde o petista cumpre pena.

### Precavidos

Além do pedido à juíza Carolina Lebbos, da 12ª Vara de Execuções Penais de Curitiba, os advogados planejam preparar também recurso à instância superior. Afinal, Renan quer deixar bem claro que se trata de uma visita e não de uma inspeção.

### Casamento eleitoral

O PT claramente escolheu o deputado Jair Bolsonaro para brigar em plenário, observa o deputado Beto Mansur (MDB-SP). E o PT não esconde essa estratégia. Em conversas reservadas, os petistas têm a certeza de que uma disputa entre Bolsonaro e um candidato de Lula no segundo turno é a certeza do retorno do partido ao poder.

### No embalo do casório...

O bate-boca entre petistas e bolsonaristas serviu de motor para o manifesto que o senador Cristovam Buarque (PPS-DF) e o deputado Marcus Pestana (PSDB-MG) planejam fazer no mês que vem. A ordem é deixar claro que o país não merece esse "populismo autoritário" de esquerda e de direita.

## Curtidas

**Quem não chora.../** O senador Dário Berger (MDB-SC) chegou irado ontem ao quarto andar do Palácio do Planalto. Foi cobrar o corte de R$ 1 milhão em suas emendas parlamentares. Estava tão bravo que conseguiu repor os recursos.

**Se não pode derrotá-los.../ ...** Junte-se a eles. Na pré-convenção que o MDB de Minas Gerais fará nesta terça-feira, Adalclever Lopes vai defender que o partido tenha candidato próprio ao governo estadual. Tudo porque as consultas internas indicaram que essa é a preferência dos convencionais. Mas, como as convenções oficiais para escolha de candidatos serão apenas em julho, tudo pode mudar no balanço dos dias.

**Segurança em debate I/** O 8º Seminário Internacional de Direito Administrativo e Administração Pública terá como tema a segurança pública. A organização é do Instituto Brasiliense de Direito Público (IDP) e da FGV projetos, em 24 e 25 de maio, no auditório do IDP em Brasília. Em discussão, temas como sistema único de segurança, gastos públicos, encarceramento feminino.

**Segurança em debate II/** Já confirmaram presença no seminário o ministro da Segurança Pública, Raul Jungmann (**foto**), e o deputado português Vitalino Canas, autor da legislação sobre criminalização das drogas em Portugal.

# Assembleia e Tribunal celebram parceria

As duas instituições confirmaram o Termo de Cooperação para a veiculação de um programa chamado "Justiça Cidadã" na TV Assembleia

FOTOS:DIVULGAÇÃO

**Desembargadores prestigiam a assinatura do termo feita pelo deputado Othelino Neto em solenidade**

Os presidentes da Assembleia Legislativa, deputado Othelino Neto, e do Tribunal de Justiça do Estado, desembargador José Joaquim Figueiredo dos Anjos, e o corregedor-geral da Justiça, desembargador Marcelo Carvalho Silva, assinaram, na manhã da última sexta-feira (27), o Termo de Cooperação para veiculação do programa "Justiça Cidadã", na TV Assembleia (Digital – Canal 51.2 e TVN – Canal 17).

Durante a cerimônia, realizada no Salão Nobre do Tribunal de Justiça, o deputado Othelino Neto salientou a importância da assinatura do Termo de Cooperação. "Esta parceria enriquece muito a grade do canal da nossa TV Assembleia e representa um marco de grande alcance na história tanto do Legislativo quanto do Judiciário do Maranhão", afirmou Othelino, frisando que, muito em breve, outras instituições também deverão se incorporar à grade da TV Assembleia.

O presidente do Tribunal de Justiça, desembargador José Joaquim Figueiredo dos Anjos, declarou que a cooperação entre o Legislativo e o Judiciário, na área da comunicação, representa um ganho não apenas para a Magistratura, e sim para toda a população.

"Este Termo tem o sentido de contemplar, também, aqueles que mais precisam, aqueles menos favorecidos, que poderão ter livre acesso às informações sobre o que o Judiciário do Maranhão está fazendo. Vale lembrar que, nos dias de hoje, cabe cada vez mais à magistratura não só decidir, mas dar eficácia às decisões. O que devemos fazer, portanto, é dar efetividade às nossas decisões de modo que, nesta perspectiva, esta parceria com a Assembleia Legislativa terá um papel preponderante como um novo canal de interlocução com a sociedade", discursou o desembargador José Joaquim Figueiredo dos Anjos.

No mesmo tom, o corregedor-geral da Justiça, desembargador Marcelo Carvalho Silva, afirmou que a assinatura do Termo de Cooperação é um dos atos mais importantes da administração do desembargador Joaquim Figueiredo dos Anjos à frente do Tribunal de Justiça do Estado.

> Esta parceria enriquece muito a grade do canal da nossa TV Assembleia e representa um marco de grande alcance na história tanto do Legislativo, quanto do Judiciário do Maranhão
>
> **deputado Othelino Neto,**
> presidente da Assembleia Legislativa

"Este ato representa um grande marco para o Poder Judiciário porque, a partir de agora, através de um programa de TV, a Justiça aproxima-se cada vez mais do cidadão. É um novo canal de comunicação desta nossa Casa, em cooperação com o Poder Legislativo do nosso Estado", ressaltou o desembargador Marcelo Carvalho Silva.

A solenidade contou também com a presença do vice-presidente do Tribunal de Justiça, desembargador Lourival Serejo, e dos desembargadores Jorge Rachid, Paulo Velten e Jamil Gedeon. Também participaram da cerimônia o presidente da Associação dos Magistrados do Maranhão, Ângelo Alencar dos Santos, além de juízes e dirigentes de órgãos do Judiciário.

O diretor de Comunicação da Assembleia Legislativa, jornalista Edwin Jinkings, também destacou a importância do Termo de Cooperação, frisando que o objetivo desta parceria é estreitar as relações e reforçar a harmonia entre os dois poderes e, destes, com a sociedade, levando informação de qualidade e orientação sobre os assuntos e temas da área jurídica.

Edwin Jinkings observou que a Assembleia Legislativa do Maranhão possui uma das maiores estruturas de Comunicação pública do país. Nesse sentido, com o objetivo de otimizar a programação da TV Assembleia, a nova gestão está abrindo espaços para estreitar relações com outras instituições, ao mesmo tem em que ganha com informações e conteúdo diferenciado, atingindo públicos segmentados.

"Esta parceria é de suma importância porque vai levar ao público da TV Assembleia conteúdo diferenciado e de qualidade, ampliando assim a grade de programação da emissora, oferecendo mais informações e estreitando as relações com os cidadãos maranhenses', assinalou Edwin Jinkings.

O diretor de Comunicação do Tribunal de Justiça, Antônio Carlos de Oliveira, informou que a estreia do programa acontece no último sábado (28), ao meio-dia, com reprise às segundas e quartas-feiras, às 21h. Sua formatação conta com reportagens, quadros informativos e entrevistas com magistrados e outros profissionais do Direito, para que a população conheça as ações e serviços do Poder Judiciário.

Logo no início da solenidade, no Salão Nobre do TJMA, foi exibido o vídeo de lançamento do "Justiça Cidadã", programa que estreia neste sábado, voltado tanto para profissionais da área do Direito quanto para o cidadão comum, trazendo aspectos interessantes como o quadro "juridiquês".

Seguindo essa mesma política de comunicação adotada na atual gestão, já está sendo formatado o programa do Ministério Público, que irá ao ar em breve, bem como já aconteceram conversas preliminares com o Tribunal Regional Eleitoral (TRE), entre outras instituições.

GOVERNANÇA

# Dino recebe parlamentares de Roraima

Na tarde da última sexta-feira (27), o governador Flávio Dino recebeu, no Palácio dos Leões, os deputados estaduais Oleno Matos e Soldado Sampaio, parlamentares do estado de Roraima. Na pauta do encontro, experiências de governança e os programas de cunho social implantadas pela atual gestão.

"Nós temos acompanhado o sucesso do Governo do Maranhão. São muitas experiências que nós entendemos que podem ser trabalhadas também no estado de Roraima. Queremos parabenizar o governador Flávio Dino por esse brilhante trabalho", afirmou o deputado Oleno Matos.

Recentemente, o governador Flávio Dino alcançou o primeiro lugar entre os governadores que mais cumpriram os compromissos de Governo, de acordo com levantamento nacional. A experiência exitosa do programa de gestão chamou atenção dos parlamentares.

"Queremos convidar o governador Flávio Dino para ir até o nosso estado e apresentar esses programas, principalmente o Mais IDH, o Cheque Minha Casa e o Escola Digna. Queremos saber como foram criados e como estão sendo gerenciados. Temos certeza que esses programas vão ajudar o estado de Roraima a buscar caminhos melhores. Mais de 30% da população de Roraima é de maranhenses, então será uma honra receber o governador", finalizou.

## Entrevista// Carlos Lula

# "A investigação da Polícia Federal é ilegal"

Secretário de Saúde, Carlos Lula, explica os motivos que o levaram a entrar com dois pedidos de habeas corpus para trancar as investigações realizadas e comenta ações feitas pela SES para combater fraudes

GEORGE RAPOSO

Em entrevista exclusiva para **O Imparcial**, o secretário de Saúde do Estado do Maranhão, Carlos Eduardo Lula, esclareceu a polêmica acerca dos pedidos de habeas corpus feitos contra a investigação da Polícia Federal, especificamente na Operação Rêmura, que trata de contratos do Idac com a UPA de Chapadinha.

Além disso, o secretário defendeu a postura da Secretaria destacando a colaboração feita com as investigações e também elencou as ações realizadas para minimizar a possibilidade de fraude.

Por fim, Carlos Lula ainda alertou para as possíveis consequências da retirada feita pelos deputados federais de emendas positivas para a saúde que seriam distribuídas pelo Estado para os municípios.

HONÓRIO MOEIRA

**Por que você entrou com o pedido habeas corpus?**

Os habeas corpus se voltaram contra a investigação da Polícia Federal. Eles se referem ainda à Operação Rêmura, que investigava o Idac. Esse inquérito se iniciou e foi arquivado sem que eu tivesse conhecimento, ou que eu tivesse sido intimado para qualquer ato. O arquivamento se deu por ausência de provas. Então, a magistrada responsável ordenou o arquivamento do inquérito. Mesmo com a ordem do arquivamento, o processo continua. Quando eu soube do inquérito, tive conhecimento de que ele estava arquivado e mesmo assim continuava o procedimento pelo delegado. Portanto, um procedimento ilegal. Em dezembro de 2017, eu entrei com o pedido de habeas corpus com pedido de liminar que a investigação fosse paralisada até o julgamento do HC, pelo simples motivo de que a magistrada tinha pedido o arquivamento.

**Houve outro habeas corpus este ano?**

O primeiro habeas corpus foi pro STJ, pois entendeu-se que estaria se discutindo um ato da magistrada e, portanto, a instância superior seria competente pra julgar. Quando isso ocorreu, eu entrei com outro HC com novo argumento. Eu estaria sendo acusado (mesmo sem ter sido indiciado), em tese, por fraude a licitação. Ocorre que não houve licitação, pois a lei não exige. Não houve pagamento ao Idac pela UPA de Chapadinha e, nesse período, não houve pagamento do Estado, portanto, não haveria competência da Polícia Federal para investigar e da Justiça Federal para julgar, pois inexiste verba federal.

**Os habeas corpus têm ligação com uma possível prisão?**

OS HC não visam obstaculizar prisão, mas ele é o único remédio que existe para trancar uma investigação que é ilegal. A liminar não foi concedida, mas eu tenho convicção que, no mérito, a investigação será paralisada porque não há substrato.

> Cada município tem que entrar com um projeto, muitas vezes com equipe técnica que eles não possuem. A consequência disso é uma só, pois os municípios menores vão ter dificuldade de receber os recursos

O primeiro pedido é pra trancar, pois não há crime. Mas caso haja algum crime verificado, que seja investigado e julgado pela autoridade competente, pois senão todos os atos serão nulos. Como não há verba federal, a investigação teria que ser enviada para a Polícia Civil com o Tribunal de Justiça para acompanhar o inquérito. Esse é um argumento subsidiário e talvez não vamos chegar a esse ponto, pois não há crime.

**Como a Secretaria tem ajudado as investigações?**

Tudo que foi requisitado pela Polícia, a Secretaria encaminhou até o momento. Todas as provas que foram solicitadas, cópia do procedimento que foi solicitado, o próprio contrato que é o objeto da investigação. A Secretaria tá apoiando a investigação, a gente não tem nada a esconder com relação ao caso.

**O que você tem feito para evitar fraudes?**

Nós fizemos todo o recadastramento de todos os servidores para combater isso e para que não houvesse ninguém que não está trabalhando e estivesse recebendo. Temos dois grandes gargalos com organizações sociais (OS). A lei tirou dois requisitos para "facilitar" a saúde, que foi a inexigibilidade do procedimento licitatório das OS para contratar e também não precisa realizar concurso público. Para atacar isso, a gente passou a exigir um seletivo para as OS. Fizemos o primeiro seletivo em muitos anos, para que a ascensão das pessoas se desse por critério impessoal. Sem indicação. De outro lado passamos a exigir que a contratação de pessoa jurídica pelas OS tivesse um processo mínimo, formal de contratação. Novamente para ter impessoalidade na gestão destes contratos. A gente aumentou o controle, pois não havia controle do que era gasto. Hoje há um procedimento eletrônico com cruzamento de nota fiscal, cruzamento de pessoa jurídica. Temos um modelo muito mais sofisticado de controle das OS.

**Como tratar com as organizações sociais?**

Diminuímos o número de OS na gestão da secretaria. Apostamos na Emserh, apostamos que ela teria condições de fazer a gestão de parte da rede. Hoje ela toma de conta de mais de metade da rede de serviços. Um modelo só com OS tem tudo para não dá certo. É uma constatação também de outros estados. Nós temos um modelo misto com a Emserh e as OS, em que uma faz o controle da outra e a gente pode fazer a medição de eficiência mesclando os dois lados. O modelo anterior não tinha controle, impessoalidade e fazia com que recursos públicos fossem geridos de forma privada, o que não tinha como dar certo. A gente vem tentando reverter isso.

**Houve alguma polêmica com os médicos e o CRM?**

Temos uma relação muito boa com o CRM e com os médicos, mas, obviamente, em uma estrutura tão grande e complexa como a saúde, há alguns que torcem contra. Alguns médicos amigos quiseram fazer o ato de solidariedade no auditório do CRM e tiveram o pedido deferido, mas, após reclamação de alguns, esses mesmos amigos decidiram não realizar o ato no local para que não houvesse polêmica. Mas isso não tem nada a ver com a instituição do CRM.

**Qual sua opinião sobre a medida dos deputados de retirar emendas positivas do Estado?**

Infelizmente nos parece ser uma medida desnecessária. A disputa política do Maranhão vai além do irracional, não havia necessidade de se fazer isso. É importante que se lembre que o Estado seria apenas um repassador dos recursos para os municípios. Quando fizemos o acordo, no ano passado, os deputados federais não aceitaram destinar parte dos recursos para o Estado. Na real, só daria trabalho ao Estado, porque a gente ia usar o orçamento do estado, os servidores do estado, as aberturas do processo, para depois repassar aos municípios.

Agora, com essa mudança, os municípios têm que fazer o projeto diretamente no Ministério. A gente tá correndo o risco de, no futuro, os recursos não serem disponibilizados aos municípios, porque é complicado fazer o projeto chegar ao Ministério. Do jeito que está sendo feito, cada município tem que entrar com um projeto, muitas vezes com equipe técnica que eles não possuem. Com problema para fazer cada um, para tramitar esses processos.

**Qual seria a principal consequência deste ato?**

A consequência disso é uma só, pois os municípios menores vão ter dificuldade muito maior de receber os recursos junto ao Ministério da Saúde.

**Houve pedido para sua saída da Secretaria? Você pensou em sair?**

Nunca houve pressão de ninguém do Governo. Há sempre o pedido de familiares, pois num cargo desses a gente renuncia muito à família. Eu mesmo não pensei em pedir para sair. Pois o objetivo dos ataques e intrigas é justamente esse. Até porque se houvesse um rompimento neste momento, seria terrível para a política de saúde. E essa mudança leva tempo até que o novo secretário pegue a dinâmica da máquina, leva tempo. Mas o cargo está a disposição do governador o tempo todo. Quando ele não sentir confiança e achar que é necessário a mudança, ele vai fazê-lo.

> OS HC não visam obstaculizar prisão, mas ele é o único remédio que existe para trancar uma investigação que é ilegal

## BASTIDORES

Raimundo Borges
bastidores@oimparcial.com.br

### Um 1º de maio diferente

O 1º de maio deste ano eleitoral de 2018 será bem diferente. As eleições de presidente da República a deputado estadual também não terão nem a aparência das anteriores. É o único Dia do Trabalhador em que o primeiro trabalhador da história do Brasil que foi presidente por duas vezes encontra-se preso. Luiz Inácio Lula da Silva, mesmo encarcerado, permanece liderando folgadamente as pesquisas sobre a eleição presidencial. É algo extraordinário, que, porém, não se tornará realidade em outubro.

Logo Lula, que quebrou a espinha dorsal da Ditadura de 64, rompendo a proibição de greve, numa manifestação gigantesca no dia 1º de maio. Foi no Dia do Trabalhador de 1980 que o Brasil começou a mudar. Foi o momento exato em que mais de 100 mil brasileiros, saídos ou não das fábricas do ABC Paulista, encararam os riscos de sair às ruas, ultrapassaram a repressão policial e indicaram o rumo para um futuro democrático que se tornou real na Constituição de 1988.

Aconteceu em São Bernardo do Campo, cidade industrial da Grande São Paulo, onde os trabalhadores metalúrgicos fizeram greves históricas entre 1978 e 1981. Neste período, cada uma a sua maneira, as manifestações de 1º de Maio, realizadas em 1979 e 1980 entraram para a história como as que definiram um novo momento político, com as massas entrando no jogo. Acabaram as comemorações oficiais, como ocorria no Maranhão, onde a Delegacia Regional do Trabalho reuniu os trabalhadores para distribuir presentes, colchões, camas, geladeiras e toalhas, tudo no ritual determinado pelo Regime de Exceção.

Hoje, o Brasil é outro país. A democracia virou a tabuada onde quase todos os brasileiros sabem pelos menos que 2+2 são quatro. Que a eleição é um ato de cidadania para se escolher governantes. Que o Judiciário e o Ministério Público, no entanto, viraram uma casta da elite brasileira, onde seus integrantes são mais poderosos do que os poderosos eleitos pelo povo. Por acumular tanto poder e benesses, o primeiro operário eleito presidente do Brasil e com história única no Ocidente em séculos encontra-se preso, num processo em que a Justiça nem precisa esconder a seletividade e a perseguição. Além do mais, com cobertura espantosa das mídias elitistas, que de tanto desprezarem a verdade, fazem o povo acreditar que essa tal de democracia não vale tanto quanto se fala dela. Chegam a pedir a volta dos generais a nova temporada no Planalto.

### Sobram dúvidas

Por que será que até dentro do MDB existem políticos da meia hierarquia para cima colocando em dúvida a candidatura de Roseana Sarney ao governo do Maranhão? A ex-governadora botou a caravana na rua das cidades, mas mesmo assim sobra descrença. Também a acolhida está longe de parecer com os velhos tempos da caneta e do Diário Oficial às suas ordens.

### Não é fácil

Roseana teve que usar sua emissora de rádio para reafirmar que a candidatura está de pé e firme. Ela, no entanto, está diante das condições mais adversas, com as quais nunca se habituou a lidar. Só com a operação "Detona Dino" pelas suas mídias, Roseana sabe que não é fácil despejar pelas urnas um governador com a alta que Dino consegue se manter.

### Não pega

Tentar impingir a pecha de corrupto em Flávio Dino e fazer o povo acreditar é algo complicado nos dias de hoje, em que todos sabem de quase tudo que se passa na gestão publica, além dos controles cada vez mais rígidos. Dino pode até ser "comunista", que eu tenho dúvidas, mas corrupto, oligarca e patrimonialista, não é. O secretário de Saúde, Carlos Lula, também não tem "liga" nessa área.

> **Homem safado apanha na cara. Se nunca apanhou na cara, apanhou agora**

Do polêmico deputado **Wladimir Costa** (SD - PA), que tatuou imagem de rena com o nome de Michel Temer no ombro, ao agredir Terezo Neto, na Prefeitura de Jacundá (PA), após ser questionado sobre o motivo da tatuagem.

1 Após ser preso em abril de 1980 por ter comandado "a maior greve da história do país" no dia 1º de maio, o ex-presidente Lula "foi mais bem tratado do que hoje na carceragem da Polícia Federal", lembra o jornalista e escritor Alex Solnik: "Começa pelo carcereiro. Quem cuidou de Lula, na prisão, foi o chefe do Dops, Romeu Tuma, e não um funcionário qualquer."

2 Diz Solnik, que Lula "era só um líder sindical", não um ex-presidente do Brasil por duas vezes. E mais: "Quanto às visitas, vejam que diferença: Tuma mandava trazer Marisa e filhos do preso, de carro, todos os dias, para visitarem Lula, porque moravam em São Bernardo, muito longe do Dops". Agora, tem uma juíza carcereira, que proíbe visitas.

3 Os presidentes do Tribunal de Justiça, José Joaquim Figueiredo dos Anjos, e da Assembleia Legislativa, Othelino Neto, firmaram um acordo de parceria, pelo qual, o Judiciário Maranhense terá espaço na programação da TV Assembleia, com sua produção própria. Um avanço e tanto no aproveitamento da TV pública na sua missão de servir ao público.

### Tentação mafiosa?

Flávio Dino voltou a criticar a família Sarney, que dominou a política no estado por quase 50 anos. "Eis uma coisa que não faço: dar atenção a mafiosos e seus asseclas. Estou muito ocupado tentando consertar o estrago que eles fizeram em décadas", escreveu o chefe do Executivo em sua conta no Twitter.

### A crise do golpe

Na análise do governador Flávio Dino, se o Brasil tivesse seguido o curso normal, e não esse caminho repleto de anomalias institucionais, "nossa economia estaria já em franco crescimento". Ele entende que "a crise econômica está destruindo o pacto federativo e aniquilando avanços sociais".

### Ganha força

Com o destroço do PP nacional, diante da operação da Polícia Federal contra o seu presidente Ciro Nogueira, do vizinho Piauí, o deputado André Fufuca vai ganhar musculatura na Câmara e no partido. Como é vice-presidente do PP, fufuca pode assumir a presidência e ganhar muito mais espaço, pois contra ele não pesa qualquer rolo de corrupção.

# A democrática arte de julgar

OSMAR GOMES DOS SANTOS
JUIZ DE DIREITO DA COMARCA DA ILHA DE SÃO LUÍS. MEMBRO DAS ACADEMIAS LUDOVICENSE DE LETRAS; MARANHENSE DE LETRAS JURÍDICAS E MATINHENSE DE CIÊNCIAS ARTES E LETRAS.

JULGAR! As nações evoluíram ao longo dos séculos e passaram da barbárie para um estado de equilíbrio social fundado nas normas que regem a conduta de cada cidadão. Na organização e divisão de poderes, restou ao Judiciário aplicar a lei a cada caso concreto.

No mister dessa árdua missão de decidir, um episódio em especial deve ser destacado: a cerimônia e a ritualística em torno da instituição do Tribunal do Júri. Desde as tratativas iniciais até o veredito com a sentença, o cerimonial segue uma mística peculiar, trabalhosa, porém democrática, no julgamento dos crimes dolosos contra a vida.

Promotores e advogados, operadores do Direito que, respectivamente, sustentam suas teses de acusação e defesa, seguem ritual que vão das vestimentas apropriadas até representações fáticas com intuito de incorporar o espírito daquilo que defendem para convencer os jurados.

O dom da oratória é percebido na retórica lógica e minimalista, que visa a narrar, descrever, desenhar os fatos. O encadeamento de ideias é exposto por ambos os lados. É um vale tudo, obviamente dentro dos limites legais, no propósito de tornar aceitável, acreditável, a linha que defendem.

Ao magistrado, cabe a parte essencial que é preparar o processo para que ele seja levado a júri popular obedecendo ao devido processo legal. Sobre esse ponto especial, convém rememorar o que preconiza nossa Constituição Federal no que tange à instituição Tribunal do Júri.

Sobre esse ritual, defende a Carta Magna que ao júri será garantida a plenitude de defesa; o sigilo das votações proferidas pelos jurados; e a soberania dos veredictos, ou seja, a última palavra caberá ao Conselho de Sentença.

Condenar ou absolver não é o ponto nevrálgico que se pretende analisar nestes breves escritos. A cada reunião do dito conselho, salvo desclassificação para crime da competência da justiça criminal comum, não há outro resultado além desses dois mencionados, não há empate, apenas culpado ou inocente. Todavia, o mais fascinante é que tal decisão cabe ao cidadão comum e não ao juiz natural do processo.

No júri, cada um dos sete jurados é juiz de sua própria razão. Ouve, analisa, sentencia. Decisão esta que se fundamenta no conjunto de provas apresentado, às vezes exaustivamente, pela acusação ou pela defesa. É o momento em que a sublime arte de julgar está, por assim dizer, nas mãos da própria sociedade.

Ser jurado é bem mais que uma obrigação. Poder exercer relevante papel dentro da estrutura de um poder constituído é uma função das mais nobres, que eleva aquele que a cumpre dentro dos preceitos éticos. Ao ser escolhido como jurado, o cidadão passa a fazer parte de um seleto grupo de indivíduos com comprovada idoneidade moral.

A função é considerada pela lei um serviço público de relevância, assegurando ao jurado outros benefícios, como preferência quando da ocorrência de empate na disputa em concurso público. Vantagem também usufruída por aquele que já é servidor público, podendo a função de jurado ser garantia de desempate em casos de promoção ou remoção na carreira.

Mas participar do júri é algo que transcende as questões colocadas. O escolhido tem a possibilidade de participar da mais verdadeira representação democrática encarnada no seio do processo judicial criminal, com todo seu embate teórico e as nuances psicológicas que dão contorno a um caso concreto da vida real.

Sete cidadãos de cores, credos, classes, religiões, posições e papeis sociais diversos. Sete histórias distintas, todos iguais! Sim, no Conselho de Sentença, as diferenças se igualam, ainda que por um curto lapso temporal. Os jurados são protagonistas, "donos das canetas", livres para deliberar seguindo apenas a própria consciência e convicção, sem influências externas ou mesmo entre os próprios jurados.

Ganha o cidadão, ganha o Estado e ganha a nação enquanto ente constituído. O empoderamento dos indivíduos na busca de soluções práticas para os problemas cotidianos contribui para o fortalecimento da democracia e para o compartilhamento de responsabilidade entre as instituições e sociedade na missão de consolidar a paz social.

O IMPARCIAL

EMPRESA PACOTILHA SA

End.: Rua Assis Chateaubriand S/N- Renascença II - São Luís-MA - CEP: 65075-670

**Pedro Freire**
Diretor-Presidente
pedrofreire@oimparcial.com.br

**Pedro Henrique Freire**
Diretor de Gestão e Novos Negócios
pedrohfreire@oimparcial.com.br

**Raimundo Borges**
Diretor de Redação
borges@oimparcial.com.br

**Celio Sergio**
Superintendente Producão
celiosergio@oimparcial.com.br

FALE CONOSCO - GRUPO O IMPARCIAL

**Jornalismo:** 3212-2010/3212-2049
**Anuncie**: 3212-2086/ 3212-2030
**Classificados:** 3212-2087
Seja um vendedor: 3212-2071

**Geral:** aqui-ma@oimparcial.com.br

**WhatsApp:** (98) 991888267
facebook.com.br/oimparcialma
Twitter: @imparcialonline
Instagram: @oimparcial
Snapchat: impar.online
www.oimparcial.com.br

# Retrato da história

ARQUIVO/ OIMPARCIAL

Luís Alves Coelho Rocha, mais conhecido como Luís Rocha, nascido em Loreto, em 6 de julho de 1937, foi um político brasileiro, filiado ao Partido da Social Democracia Brasileira (PSDB). Filho de Raimundo Alves Pereira da Rocha e Maria Coelho Barros da Rocha, residiu em Balsas e mudou-se para São Luís. Na capital do estado, presidiu a Casa do Estudante Secundário do Maranhão e algum tempo depois comandou a União Maranhense dos Estudantes Secundaristas. Eleito vereador na capital maranhense pela UDN em 1962, migrou para a Arena após a instauração do Regime Militar de 1964 e foi eleito deputado estadual em 1966 e 1970. Depois, elegeu-se deputado federal em 1974 e 1978. Já filiado ao PDS, foi eleito governador do Maranhão em 1982.

# Encontro histórico

A imagem histórica circulou pelos cinco continentes. O ditador da Coreia do Norte e o presidente da Coreia do Sul apertaram as mãos um de cada lado da fronteira. Depois, de mãos dadas, cruzaram a linha demarcatória na Zona Desmilitarizada da Península Coreana. Eram os passos iniciais para a primeira cúpula entre os países em 11 anos. Não só. Pela primeira vez, desde a Guerra da Coreia, iniciada em 1950 e ainda sem acordo de paz, o líder do Norte atravessou a divisa das duas nações.

Trata-se de iniciativa impensável há poucos meses. Até 2017, Kim Jong-un era visto como ameaça global. Comportava-se como menino mimado, cheio de vontades, que cometia crimes bárbaros e agredia os direitos humanos com desenvoltura, indiferente à reação internacional. Promoveu vários lançamentos de mísseis e quatro testes nucleares, o último dos quais capaz de atingir território norte-americano. Não faltaram trocas de farpas entre ele e o também temperamental Donald Trump, que o chamou de "homenzinho do foguete".

O cenário começou a mudar no início deste ano. Observaram-se acenos de aproximação entre as duas Coreias e os Estados Unidos. Pyongyang participou das Olimpíadas de Inverno de Pyeongchang. Viajou a Pequim para se encontrar com o presidente chinês. Convidou o presidente dos Estados Unidos para inédito encontro pessoal de mandatários dos dois países, face a face, que deve ocorrer em julho em lugar ainda a ser divulgado.

Longe de serem improvisadas, as ações parecem estrategicamente planejadas na busca de saídas que necessariamente passam pelo desenvolvimento econômico, que requer melhores relações políticas internacionais. O programa nuclear da Coreia do Norte é, sem dúvida, o principal ponto da negociação iniciada na cúpula da quinta-feira com o vizinho. O xis da questão: o conceito de desnuclearização no entendimento de cada um.

Será processo amplo e irreversível, que enterrará as pretensões do Norte de deter arsenal nuclear? Se a resposta for positiva, o Sul e aliados, entre eles Japão e Estados Unidos, estarão alinhados na busca do objetivo comum. Caso contrário, há risco de fracasso como em tentativas anteriores.

Os coreanos de um lado e de outro apoiam o processo de aproximação. A comunidade internacional também aplaude o processo, embora paire, aqui e ali, clima de desconfiança em relação a Kim Jong-un. Passos simbólicos serão dados para provar a firmeza de propósitos. É o caso da promoção do encontro de famílias separadas por conflito que parece se aproximar do ponto final. O estabelecimento de clima mútuo de paz levará à assinatura do fim da Guerra da Coreia e, espera-se, à reunificação do Sul e do Norte.

## NUNA NETO

## 29 de abril de 2017

Em 29 de abril de 2017, **O Imparcial** trouxe como destaque a seguinte manchete: **Sindicatos agem...** contra as reformas trabalhista e da Previdência, do governo Temer, membros de centrais sindicais interditaram vários pontos da capital, seguindo as manifestações que ocorreram em todo o país. **...Empresários param...** empresários de transporte recolheram os ônibus, centenas de lojista fecharam as portas, shoppings, algumas escolas, bancos públicos e privados também não funcionaram durante todo o dia

O IMPARCIAL

Sindicatos agem...

CONTRA AS REFORMAS TRABALHISTA E DA PREVIDÊNCIA, DO GOVERNO TEMER, MEMBROS DE CENTRAIS SINDICAIS INTERDITARAM VÁRIOS PONTOS DA CAPITAL, SEGUINDO AS MANIFESTAÇÕES QUE OCORRERAM EM TODO O PAÍS

...Empresários param...

EMPRESÁRIOS DE TRANSPORTE RECOLHERAM OS ÔNIBUS, CENTENAS DE LOJISTA FECHARAM AS PORTAS, SHOPPINGS, ALGUMAS ESCOLAS, BANCOS PÚBLICOS E PRIVADOS TAMBÉM NÃO FUNCIONARAM DURANTE TODO O DIA

...E o povo...

POPULAÇÃO TENTOU MANTER A ROTINA COM TRANSPORTE ALTERNATIVO E LONGAS CAMINHADAS PARA CHEGAR AO TRABALHO. MUITOS APROVEITARAM O DIA DE FOLGA PROPORCIONADO PELAS MANIFESTAÇÕES

# Histórias que ficam

RAIMUNDO BORGES
DIRETOR DE REDAÇÃO

Na década de 1980, conheci, em Imperatriz, o juiz da comarca local, Raymundo Liciano de Carvalho. Foi um encontro profissional. Como correspondente do jornal O Globo no Maranhão, foi escalado para produzir uma reportagem especial sobre a dimensão do crime organizado – especialmente a pistolagem – na região de Imperatriz e Santa Inês. De lá se estendia até a explosiva região do Bico do Papagaio – encontro geográfico no mapa dos estados do Goiás (depois, Tocantins), Maranhão e Pará.

Aquele entroncamento interestadual era dominado pelo cangaço na sua versão moderna. No centro da área, os conflitos por terra eram permanentes e cada vez mais violentos. Um território sem lei, dominado pela força da bala. Fazendeiros, grileiros, posseiros vindos de outros pontos do Brasil, e líderes camponeses travavam a luta de vidas e mortes. A cidade de Imperatriz centralizava os conflitos no Judiciário e no aparelho de Segurança. O juiz Raymundo Liciano de Carvalho atuava na mediação ou na solução daquela guerra.

Em alta estava a disputa pela posse das terras devolutas ou devolvidas ao patrimônio da União, localizadas até 100 quilômetros de cada lado das rodovias federais. Porém, ao longo dos anos, tais vastidões de terras públicas, virgens e pouco exploradas, foram desaparecendo, cedendo lugar à pecuária. Enquanto isso, os ruralistas iam sendo escorraçados sob o fogo da jagunçada. Eram assassinos de aluguel, pistoleiros profissionais, grileiros, agentes cartoriais e trabalhadores sem terra, tudo no mesmo ambiente. O sangue escorria sem parcimônia, com a tênue interferência do aparelho estatal.

A pauta da reportagem era o chamado "Sindicato do Crime", que as mídias local e nacional davam ampla cobertura, graças às denúncias e levantamentos da Comissão Pastoral da Terra (CPT), ligada à Igreja Católica. O fazendeiro-pistoleiro José Bonfim, com residência em Imperatriz, fazendas de gado e haras da raça Quarto de Milha Marchador, estava sempre no centro da onda de violência. Ele era tido como chefe do tal Sindicato do Crime, uma "organização" que, de fato, não tinha qualquer registro. Apenas no noticiário.

Como tinha tempo suficiente, comecei o trabalho, fazendo levantamento dos processos sobre os crimes praticados por Bonfim e outros, no cartório do fórum de Imperatriz, um espaço acanhado, ao lado do gabinete do juiz da comarca Raymundo Liciano. Depois de autorizar a xérox de todo o material dos processos, Liciano contou sobre o seu trabalho, metido no centro daquela guerra. Não era nada fácil para um magistrado, na época, sem a pompa do cargo que o Judiciário coloca hoje à disposição de seus membros.

Antes de tentar contato com José Bonfim, procurei o presidente da seccional local da OAB, advogado Aureliano Neto, para informá-lo de que estava ali fazendo uma matéria jornalística, por demais arriscada. Aureliano foi colega de turma na Faculdade de Direito da UFMA de Raymundo Licinao. Hoje, Aureliano Neto é juiz na capital, mas sua trajetória inclui o primeiro emprego, como linotipista de **O Imparcial**, no tempo da composição a chumbo. Atualmente ele é um dos aprumados e consistentes articulistas do jornal. Muitas coincidências.

Na conversa com o juiz Liciano, ele me perguntou: "Você já entrevistou o Zé Bonfim?". O tal chefe do crime na região mais conflitada no Maranhão tinha conseguido, no TJ-MA, três condenações revogadas.

Respondi que sim. E o Dr. Luciano me deu o telefone do advogado Clebes, que defendia o temido Zé Bonfim.

Pelo advogado, consegui, no dia seguinte, ser recebido por Bonfim em sua casa, no bairro Juçara. Ele não permitiu que o repórter-fotográfico Antônio Duarte fizesse o seu trabalho. "Estou com a camisa por dentro da calça, coisa que nunca faço, pois sempre ando bem armado e a camisa por fora ajuda desfaçar", explicou.

Na entrevista, Bonfim não fugiu nem das perguntas mais embaraçosas: "Quantas pessoas você já matou?"

"Não conto, nem anoto esse tipo de serviço. Só lhe digo uma coisa: nunca matei um trabalhador honesto".

Mas em Imperatriz e região, você é citado como matador de pelo menos 30 pessoas. O que tem a dizer sobre isso?

"Não sei quem espalhou isso. Pois aqui pouca gente me conhece na cidade. Eu ando muito pouco. As pessoas falam do nome sem nem me conhecer".

Mas você é muito temido e até respeitado pela violência que lhe atribuem...

"Aqui ninguém me respeita, porque não me conhece. Acredito que eles respeitam é meu revólver. Só isso".

Ele emprestou do álbum de família, uma foto em que seria diferente de sua imagem usual. A foto saiu na capa de O Globo, com a legenda: José Bonfim: "Eles não me respeitam. Respeitam é meu revólver".

Tempos depois, vim me encontrar com Raymundo Liciano em São Luís, como juiz da capital, Antes de ser promovido a desembargador e depois eleito presidente do Tribunal de Justiça. Já aposentado, Raymundo Liciano voltou para o município de Loreto, onde implantou uma indústria de cachaça, da melhor qualidade. Uma vez, ele me doou duas garrafas do produto, que até hoje mantenho intactas, esperando um momento para degustar umas doses.

Esta semana, Liciano faleceu, levando para o andar de cima a honradez, a simplicidade que revela o caráter dos homens de bem, e a grandeza de saber cultivar amizades sinceras. Além de ter sido um juiz que soube fazer da justiça uma grandeza em benefício de quem dela precisa. Que Deus o proteja e o acomode num lugar merecido.

# Apontamentos sobre a Praia Grande XIX

CARLOS GASPAR
EMPRESÁRIO

Deixei a firma Alves da Costa & Cia. e fui observando quais as que ainda se seguiam, uma após outra, naquele quarteirão da Rua Portugal. Imaginei que pudesse eu harmonizar o meu pensamento sequencial, recolhido décadas atrás, casa por casa, com a realidade dos dias atuais, porém não consegui.

De repente fui me recordando de que naquele trecho existiram empresas de destaque no Maranhão, como a conhecidíssima Cunha Santos & Cia. Ltda., fundada em 1845, sem esquecer a Casa M. Santos, Importadora Ltda. e P. Oliveira & Cia. Veio-me à mente também a figura de Moacir Campos, homem envolvente e vistoso pela maneira de se expressar, que estava sempre a querer conversar com meu pai, de quem se fizera compadre, pelo batismo do filho chamado Milton.

Seguindo a tradição do comércio lusitano, a Casa M. Santos, Importadora Ltda. também explorava o ramo de estivas e miudezas e, parece-me, sem agressividade, o de compra e exportação de peles e couros de animais em geral. Sei que mudou de endereço e fui encontrá-la, novamente, na Rua Cândido Mendes, antiga Rua da Estrela. Conheci bem dois dos seus sócios, o senhor Cruz – não se confunda com nenhum dos Cruz, da Agência Cruz, com endereço em outro prédio, bem distante, na dita Rua da Estrela -- e o senhor Joaquim Paiva Fernandes, um português de boa estatura, muito gentil que, segundo me relatou meu pai, vieram os dois, de Portugal para cá, no mesmo navio, sendo que ele, o senhor Joaquim, em primeira classe ou similar e o meu pai, na última.

Pouco mais adiante, na mesma Rua Portugal e no mesmo quarteirão, era o armazém e escritório de P. Oliveira & Cia., também trabalhando com estivas e miudezas em geral. Dava-me com um dos seus sócios, senhor Lourival, muito amigo do meu pai. Pelo que me recordo, havia entre ele e o senhor Inácio Hesketh Oliveira, um dos sócios da firma Ferreira & Cia., alguma ligação de negócios ou de família, talvez até desses dois laços. E foi do mesmo Inácio H. Oliveira que o senhor Armando Gaspar adquiriu um prédio velho, na Rua Cândido Mendes, 341, sobre cujos escombros construiu um outro, novo, para abrigar a sua firma, A. O. Gaspar, até então no endereço primitivo, isto é, na mesma rua, nº. 350-B. Interessante a história da firma Cunha Santos & Cia. Ltda., que aos poucos fui aprendendo, até inteirar-me de toda ela. Na verdade, nem sei qual o motivo, mas o certo é que me enchia de orgulho ao passar na calçada do prédio onde ela se achava instalada, como se eu fosse ou viesse a ser um dos seus sócios.

Pois bem, o fundador da firma foi o espanhol chamado Santo José da Cunha, que alterou o seu nome para José da Cunha Santos, naturalmente um imigrante que veio à cata de fazer fortuna na América, sem que se saiba a data precisa em que ele aqui chegou. O certo é que na segunda metade do século XIX encontrava-se ele estabelecido com barraca, em frente à Casa das Tulhas, vendendo água, alcatrão e breu, aos navios que atracavam no porto de São Luís.

Logo a seguir, ao término da mesma década, os negócios de José da Cunha Santos já obtinham enorme sucesso, tal a variedade de produtos com que trabalhava, bem como um volume nunca visto até então na praça da São Luís. E maior dinamismo obteve a empresa com a chegada de José da Cunha Santos Júnior, seu filho do primeiro matrimônio, que fizera educação comercial na Inglaterra. Ressalte-se que a atuação desse jovem repercutiu nos meios empresariais, vez que trazia consigo ideias novas que seriam aproveitadas por todos. Tanto que ficou destacada sua atuação na antiga Comissão da Praça, ou Casa da Praça, como preferem outros, onde, na qualidade de diretor, propôs a mudança do nome da entidade para Associação Comercial do Maranhão, bem como uma reformulação interna radical da Instituição. Para comprovar o quanto cresceu a sociedade logo denominada José da Cunha Santos & Filho, basta ler o que se acha publicado no Almanaque, do "Diário do Maranhão" e se poderá aquilatar a dimensão a que ela chegou, pela variedade e pelo bom sortimento de todas as mercadorias, pois além de ser o maior estabelecimento de gêneros navais, tintas e ferragens, material de pesca, artigos para lavoura, etc., etc., também acompanhava a concorrência, anunciando tecidos em geral, estivas e miudezas, comissões e consignações. Ainda conheci a sociedade Cunha Santos & Cia, estabelecida na Rua Portugal, dado que com a diminuição dos seus negócios, trocou de endereço, indo instalar-se na Rua Djalma Dutra, em um prédio que me pareceu contíguo, à Rua Portugal. A essa altura eu já me via fora da Praia Grande, em outras atividades.

Encerro esse nosso passeio, deixando a Rua Portugal, embora esteja faltando detalhar o trecho que vai até a Rua Cândido Mendes ou Rua da Estrela, exatamente onde se achava estabelecida a Casa Âncora, isto é, a firma Romão dos Santos & Cia. Ltda.

# Síndromes psiquiátricas e depressão pós-parto

RUY PALHANO
NEUROPSIQUIATRA E PROFESSOR DE PSIQUIATRIA DA UFMA

A depressão permanece fazendo estragos. É uma doença que se fôssemos tratá-la, como a devida seriedade e respeito, o que não ocorre, mereceria do poder público, através do Sistema Único de Saúde - SUS, um programa especial que auxiliasse os profissionais a manejarem melhor com essa situação, não só quando ao seu diagnóstico e tratamento, quanto sua prevenção. Mas, o que há, é um descuido geral na assistência desses pacientes, fato que ao meu ver, engrossa mais ainda o caldo de tantas ocorrências.

Em relatório de 2015, a OMS anunciou que depressão afeta 322 milhões de pessoas no mundo. Em 10 anos, de 2005 a 2015, esse número cresceu 18,4%. A prevalência do transtorno na população mundial é de 4,4%.

No Brasil, por ser um país exposto a muitas feridas socais, políticas, econômicas e éticas profundas, especialmente na segurança pública e na área do trabalho, acaba tendo um número bastante expressivo de ocorrências depressivas na população em geral. Veja que, segundo dados da OMS, 5,8% da nossa população sofre com esse problema, afetando um total de 11,5 milhões de brasileiros, tornando-se o país com maior prevalência de depressão da América Latina e o segundo com a maior prevalência nas Américas, ficando atrás somente atrás dos Estados Unidos, que têm 5,9% de depressivos.

A depressão é a principal causa de mortes por suicídio. Muitas outras doenças, como as cardiovasculares, cerebrovasculares, cânceres, doenças autoimune, reumáticas, respiratórias e muitas outras ocorrências médicas, agravam-se com a depressão. No global, as mulheres são as principais afetadas por depressão, atingem percentuais de 5,1%. Entre os homens, a taxa é de 3,6%. Em números absolutos, metade dos 322 milhões de vítimas da doença vivem na Ásia.

Em minha experiência, como Psiquiatra, lidando com doentes mentais há 40 anos, posso constatar que o número de atendimentos à deprimidos é superior a qualquer outro transtorno, com exceção dos atendimentos aos dependentes de álcool e de outras drogas. A maioria desses atendimentos, são realizados tanto no hospital quanto em meu consultório, confirmando, portanto, claramente, o que as pesquisas, dos últimos anos, vêm revelando para o mundo, isto é, a depressão será a doença mais prevalente, até 2030.

Outros transtornos, não menos importantes, são as síndromes ansiosas. Para a OMS, até 2015, o número de pessoas portadora de transtornos de ansiedade era de 264 milhões, no mundo, com um aumento de 14,9% em relação a 2005, esses distúrbios aumentaram em até 3,6% da população. É interessante destacar, o casamento entre esses transtornos e a depressão, pois, dificilmente, um depressivo não refere sintomas de ansiedade ou um ansioso não apresente queixas depressivas. O que irá distinguir um diagnóstico do outro, é, tão somente, a predominância clínica de uma queixa sobre a outra.

Esse número exorbitante de ansiosos como não poderia ser diferente, está relacionado às condições gerais de vida da população. A profunda crise ética, social e político-institucional, por que passa nosso país, provoca um impacto gigantesco na saúde afetiva e emocional nas pessoas, o que torna nosso país recordista mundial desses transtornos ansiosos, em cerca de 9,3% da população, fazendo com que quase 19 milhões de brasileiros sofram com esses problemas.

Todas essas situações, ansiosos-depressivas, isoladas ou em conjunto, vem provocando graves prejuízos psíquicos à população. As privações sociais, o desemprego, a insegurança que muitos se encontram, a desesperança, os medos difusos e a desrealização pessoal e social, deixam as pessoas, a cada dia, inseguras e sem as condições emocionais e psicossociais, necessárias para garantir seu bem-estar e de sua saúde mental. Atualmente, para onde se vira, o que não falta são conflitos, incrementando situações de ansiedade, depressão e de outros distúrbios mentais.

Outro tema, não menos importante e que sempre chamou nossa atenção, é a depressão pós-parto. É uma condição clínica que tem incidência elevada entre as parturientes, pois atinge percentual de 10 a 15% nas mulheres que amamentam. Surge entre as 4 ou seis semanas depois do parto e cursa, normalmente, com os sintomas própria de uma depressão. Os primeiros dias do pós-parto, são os mais vulneráveis essa ocorrência. A tristeza é o carro forte das queixas. Segue-se, sentimentos de desesperança, baixa autoestima, culpa, remorso, falta de prazer (anedonia), alterações do ciclo do sono e do apetite. Sintomas vagos de cansaço e falta de energia, desinteresse sexual, ansiedade profusa, irritabilidade, sentimentos de incompetência, isolamento social, sintomas obsessivos e pensamentos suicidas e homicidas, são os sintomas mais frequentes. Além dos quais, surge um sentimento ambivalente de aproximação e rejeição da mãe e o filho (a).

Semelhantemente, a outras condições médicas e psiquiátricas, o contexto psicossocial é muito importante nesses casos. As situações gerais de vida dessa mãe, são adequadas? Está empregada? Mora em condições satisfatórias? Tem boa condição educacional, financeira e social? As condições gerais de saúde dessa parturiente estão a contento? Tem alguma doença mental subjacente? Tem ocorrência de depressão ou outros transtornos mentais na família? Já teve depressão? É usuária de tabaco, álcool ou outras drogas? Enfim, muitas questões deverão ser esclarecidas e examinadas pelo seu médico assistente para o devido esclarecimento diagnóstico.

O pós-parto, é em si mesmo, um período crítico na vida de uma mulher. Há mudanças profundas nas condições emocionais, afetivas, comportamentais e biológicas que ocorre nessa ocasião. As expectativas são enormes, não só sobre o parto em si mais todo um conjunto de outras preocupações sobre o futuro dela e do bebê. Essa situação pode gerar "stress e tensão", condições essas que podem favorecer o desenvolvimento de quadros psiquiátricos permanentes ou transitórios.

Outros aspectos relevantes são as transformações biológicas e fisiológicas porque passam as mulheres no pós-parto. Há uma avalanche de mudanças hormonais, neuroquímicas e fisiológicas, no corpo da mulher no pós-parto, fatos que podem também estar relacionados com o aparecimento da depressão pós-parto e de outras alterações comportamentais e emocionais nessa ocasião.

O fato é que, independentemente dos fatores etiológicos, (psicofisiológicos e/ou comportamentais), deve-se iniciar o tratamento dessa condição o mais cedo possível, pois a precocidade no início desse tratamento fará a grande diferença na recuperação da mãe e do futuro da criança.

# Helena Antipoff: referência em inclusão no mercado de trabalho

FELIPE CAMARÃO
PROFESSOR
SECRETÁRIO DE ESTADO DA EDUCAÇÃO
MEMBRO DA ACADEMIA LUDOVICENSE DE LETRAS E SÓCIO DO INSTITUTO HISTÓRICO E GEOGRÁFICO DO MARANHÃO.SECRETARIA DE ESTADO DA EDUCAÇÃO (98) 3221- 8537
ASCOM@EDUCACAO.MA.GOV.BR

"Argila, terra, madeira, água e ferramenta farão a criança criar o que seu coração deseja e seu cérebro inventa, em contato com a natureza e inventa, em contato com a realidade". A célebre frase da psicóloga e pedagoga de origem russa, Helena Antipoff, está em um banner colocado na parede do Centro de Ensino de Educação Especial Helena Antipoff – uma instituição pertencente ao Governo do Estado, referência há 36 anos em inclusão de pessoas com deficiência no mercado de trabalho.

O centro, que aniversariou no último dia 23 de abril, faz jus ao nome de sua honrada patrona, a professora Helena Antipoff, que foi a precursora da educação especial no país, rompendo em sua época o entendimento gerador de ignorância e preconceito – que ao longo dos séculos alimentam os mitos populares determinando as atitudes de rejeição, medo e vergonha-, e quebrando barreiras da exclusão e da segregação de pessoas com deficiência.

Helena deixou um legado no âmbito da formação pedagógica dos professores e, sobretudo, na política pública brasileira de educação inclusiva e adequada aos estudantes da educação especial.

E é essa herança que o Centro maranhense, que carrega seu nome, impõe como norte para o seu trabalho o atendimento especializado e profissionalizante à pessoa com deficiência intelectual e múltiplas síndromes, a partir dos 14 anos. Até o momento, são 347 alunos incluídos no mercado de trabalho formal e competitivo, com o apoio de 29 empresas parceiras, e a cooperação técnica, imprescindível, do Sistema S, para preparação, qualificação e certificação desses estudantes. O "Helena Antipoff" tem, hoje, o apoio irrestrito do Governo do Estado, por intermédio da Secretaria de Estado da Educação e a Supervisão de Educação Especial, para que amplie ainda mais a formação das pessoas com deficiência. O Centro conta com uma equipe multi e interdisciplinar possibilitando ações a fim de que os estudantes exerçam a cidadania e sejam incluídos no mercado de trabalho, quer seja competitivo ou autônomo. Faz-se necessário lembrar que, durante muitos anos, foi negado a essas pessoas o direito de assumir um posto de trabalho, de se sentir capaz e contribuir para o desenvolvimento da sociedade.

Neste 36º aniversário, celebramos a conquista e a satisfação em ver um estudante incluído no mundo do trabalho, sentindo-se digno e 'empoderado' para ajudar a família e também com a oportunidade de abrir seu próprio negócio.

Meus parabéns à equipe incansável do Helena Antipoff, pelo compromisso de cada um que carrega no peito a missão de formar integral e profissionalmente o estudante em todos os aspectos: cognitivos, socioeducativos e emocional, possibilitando autonomia moral, social e intelectual para uma convivência em sociedade e atuação no trabalho.

# Ações que não configuram propaganda eleitoral antecipada

FLÁVIO BRAGA
CIENTISTA POLÍTICO

A redação do artigo 36-A da Lei das Eleições preceitua que "não configuram propaganda eleitoral antecipada, desde que não envolvam pedido explícito de voto, a menção à pretensa candidatura e a exaltação das qualidades pessoais dos pré-candidatos."

Assim, se a publicidade contiver apenas o nome do pretenso candidato ou mensagens de elogio pessoal, sem pedido explícito de votos, não caracteriza antecipação da propaganda eleitoral.

Desse modo, no período pré-eleitoral, consoante a firme jurisprudência do TSE, a simples divulgação do nome ou cognome do suposto pretendente (mesmo que seja agente público), sem conotação eleitoral, não constitui hipótese de propaganda eleitoral extemporânea, caracterizando mero ato de promoção pessoal.

Nesse passo, eis o conceito de propaganda eleitoral formulado pelo TSE: "O mero ato de promoção pessoal não se confunde com propaganda eleitoral. Entende-se como ato de propaganda eleitoral aquele que leva ao conhecimento geral, ainda que de forma dissimulada, a candidatura, mesmo que apenas postulada, a ação política que se pretende desenvolver ou razões que induzam a concluir que o beneficiário é o mais apto ao exercício da função pública. Sem tais características, poderá haver mera promoção pessoal (Recurso Especial Eleitoral nº 15.732).

Por conseguinte, a jurisprudência do TSE entende que a veiculação de mensagens em períodos festivos, a aposição do nome em abadás, o uso de adesivos e imagens em automóveis, etc. sem apelo eleitoral (pedido de votos), não tipifica a propaganda eleitoral fora de época, nem permite a aplicação de multa, conforme assentado no Recurso Especial Eleitoral nº 235.347/2011.

Cumpre alertar que eventuais excessos, com o propósito subliminar de obter vantagem eleitoral sobre os demais pré-candidatos, poderão ser apurados, posteriormente, como abuso do poder econômico ou político.

A propaganda eleitoral só é permitida a partir do dia 16 de agosto, sob pena de ser considerada extemporânea (antecipada) e sujeitar o responsável pela divulgação da propaganda e o beneficiário, quando comprovado o seu prévio conhecimento, à multa no valor de R$ 5.000,00 a R$ 25.000,00.

Por derradeiro, cumpre ressaltar que não há falar em propaganda eleitoral realizada por meio da rede social twitter, conforme assentado pelo TSE no julgamento do Recurso Especial Eleitoral nº 7464. Ou seja, o twitter é território livre para manifestação dos pré-candidatos sem quaisquer restrições legais.

Gerando emprego e renda, a indústria da panificação no Maranhão tem injetado profissionais qualificados no mercado, oferecendo mais sofisticação e qualidade nos produtos das panificadoras da cidade

# O pão nosso de cada dia

MIVAN GEDEON

Quem pensa que o velho pãozinho francês saiu de moda com a onda dos produtos fitness está enganado. Ele teve 5% de aumento no consumo nos últimos anos na capital do Maranhão, segundo o presidente do Sindicato da Indústria da Panificação e Confeitaria de São Luís (Sindipan), Pedro Robson Holanda da Costa. Mas o aumento do consumo do pãozinho francês teve duas razões: a mudança de consumo no hábito do maranhense de comprar o pão, como também a baixa temporada de preço do trigo, em que não houve reajustes de valores há alguns anos e, consequentemente, o "pão também ficou sem subir de preço por alguns anos", explica o presidente da Sindipan.

Mas a grande questão é que existem hoje, no Brasil, cerca de 60 mil estabelecimentos de panificação, e aproximadamente 18 milhões de pessoas passam por eles por dia, ou seja, 10% da população brasileira entra diariamente nas panificadoras em todo o país. Segundo Robson, o Maranhão tem seguido a rota deste mercado, com bons estabelecimentos e profissionais qualificados, o que vem gerando emprego e renda no estado.

"Hoje nós temos uma escola do Senai que é um centro de tecnologia da panificação no Maranhão. Lá, estão sendo formados a cada um ano e meio 40 profissionais de elite da panificação. Isso tem qualificado e tornado o mercado da panificação em São Luís mais sofisticado", explicou Robson, que também ocupa o cargo de primeiro secretário da Federação da Industria e Comércio do Maranhão (Fiema). "Temos hoje bons estabelecimentos que oferecem uma diversidade de produtos que não fica a desejar a nenhuma cidade do brasil."

> Temos hoje bons estabelecimentos que oferecem uma diversidade de produtos que não fica a desejar a nenhuma cidade do Brasil
>
> **Pedro Robson,** presidente da Sindipan

Robson garante que todas as 40 pessoas qualificadas pela escola do Senai entram para o mercado de trabalho. "Não tem ninguém desempregado, porque eles estão se qualificando. Hoje, a indústria da panificação só perde para a construção civil e vestuário. Somos o terceiro do mercado que mais emprega no país".

Os profissionais que já trabalhavam na fabricação de pães, sem nenhuma qualificação, também receberam certificações pela Sindipan. "Oferecemos certificados a profissionais que não eram qualificados, mas já trabalhavam no mercado. Pessoas que aprenderam o ofício com o pai que era padeiro, por exemplo. Essas pessoas iam para a escola do Senai, faziam um teste e, quando aprovados, passavam a ser nomeados padeiros, confeiteiros e mestre padeiro. Nomenclatura para ele ter uma representação profissional dentro do mercado da panificação", disse o presidente da Sindipan, que informou ainda que hoje o Maranhão tem cerca de mil padarias, mas que, deste total, somente 350 são legalizadas, com certificado, licença e alvará, como também fiscalizadas pela Vigilância Sanitária.

## Mudança de consumo

Para o presidente da Sindipan, os hábitos de consumo dos maranhenses também fizeram a diferença neste cenário. "Antigamente éramos nós, os pais, que comprávamos o pão pela manhã na padaria. Depois foram as empregadas domésticas, mas hoje não temos esse tipo de funcionária, temos as diaristas, que prestam serviço na sua casa, e isso fez com que as pessoas passassem a comprar o pão à noite, ao sair do trabalho para casa. Então, houve uma mudança de consumo. E, por conta disso, hoje, as padarias localizadas nas áreas nobres da cidade perderam com a venda do pão francês, mas ganharam lucros com os fatiados e embalados, como pão de massa fina, de hot-dog, de hambúrguer, com cereais... Enquanto que nos bairros mais carentes, o maior consumo continua sendo o pãozinho francês", explica.

Na tentativa de mudar a relação de consumo do maranhense com pão, a Sindipan distribuiu pães durante dez dias para dez restaurantes de São Luís. O objetivo era eles servirem o pão com a salada, muito comum nos outros estados brasileiros. "Mas, infelizmente, depois de 90 dias, nenhum dos restaurantes continuou servindo os pães com as saladas por uma questão de custo. Hoje você come pão com salada em qualquer cidade do Brasil. O único estado que não acompanha esta tendência é o Maranhão ".

Para Robson, a mudanças de hábitos do consumidor podem gerar novas formas de lucros dentro do extenso mercado da panificação, inclusive, como grande aliada na alimentação saudável. "Os franceses têm um corpo retilíneo, não são gordos, e comem pão em toda a sua alimentação. Temos que desmistificar que o pão é o vilão de regimes, dietas e academias. Pelo contrário, ele faz parte da cadeia alimentar de todo atleta. E hoje temos uma variedade de produtos que atende esse público, que é o pão integral, com grãos, com cereais, com sete ervas e por aí vai. O que agrega calorias no pão e o que se coloca nele, como queijo, carne de hambúrguer, salame, requeijão e a própria manteiga".

## Menos pão nas festas juninas

O período junino é o mês em que menos se come pão em São Luís. "O maior concorrente do pão é o milho, o bolo de macaxeira, o mingau, esses alimentos típicos do período de São João. Neste mês, sempre temos baixa de consumo do pãozinho francês. Muitos preferem e passam a consumir e levar para casa esses alimentos encontrados nas barracas juninas dos arraiais da cidade. O que força as padarias a venderem também esses alimentos".

Outra grande lamentação do presidente da Sindipan é com a matéria-prima do pão, o trigo. "Hoje nós temos somente um moinho para atender todo o estado, Moinho Santa Cruz, do Porto do Itaqui. Enquanto um estado tem três a seis moinhos de trigo, o Maranhão só tem um. Então, temos que pegar o trigo de fornecedores de outros estados, como Fortaleza, no Ceará, por exemplo."

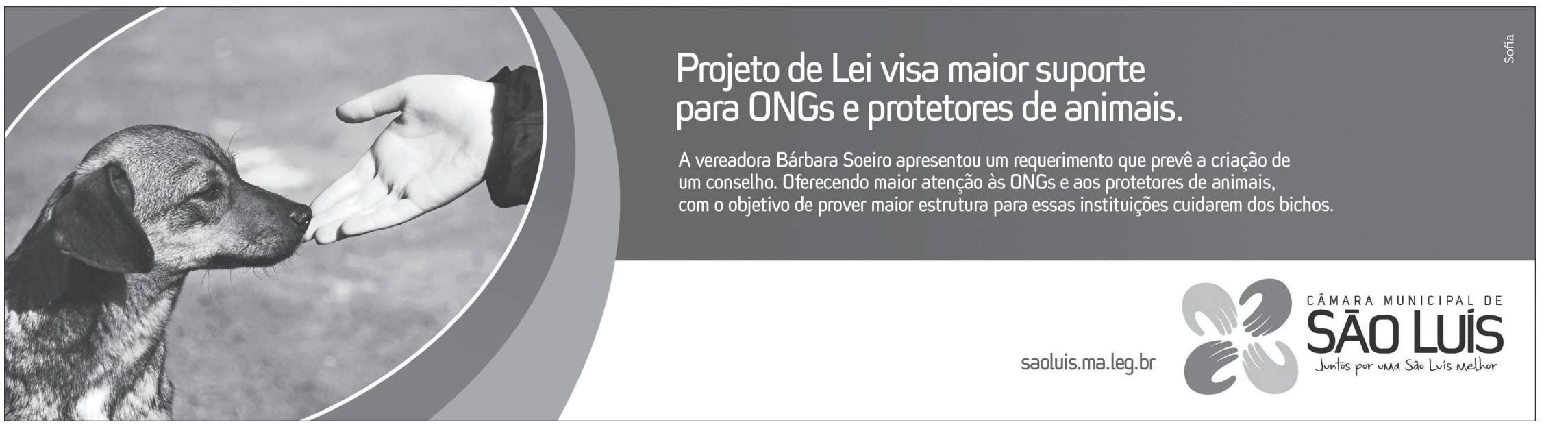

# O "Uber" dos laudos

## Startup maranhense une médicos a clínicas e hospitais para disponibilizar laudos de exames em minutos. Empresa foi selecionada entre as 10 mais inovadoras em programa da IBM

DA REDAÇÃO

A startup maranhense Click Laudos e Telemedicina chamou atenção da IBM, gigante da informática e uma das maiores empresas de inteligência artificial do mundo. Recentemente, foi selecionada para integrar o programa 100% Saúde, fruto de uma parceria da IBM com a Prefeitura de São Paulo. Disputou com milhares de ideias inovadoras na área de saúde no Brasil e ficou entre as 10 melhores.

Com o programa, a Click ganha a mentoria da IBM e o acompanhamento dos seus desenvolvedores. O objetivo é desenvolver ainda mais a startup, ampliando seu campo de atuação e expandindo o modelo de negócio. "Foram três etapas da seleção. E no último dia 10 recebemos a notícia de que ficamos entre os 10 melhores", comemora o cardiologista Fábio Câmara, fundador e líder do negócio.

A Click Laudos é uma plataforma que une médicos a hospitais e clínicas que precisem de laudos de forma praticamente instantânea, atuando de forma confiável e de grande escala. É a primeira com aplicativo móvel para o sistema IOS e Android. E a única com a proposta de gerar oportunidades a médicos e clínicas de forma totalmente digital do Maranhão.

DIVULGAÇÃO

> A solução foi criar uma plataforma acessível, prática, na palma da mão, no celular, tablet ou computador. O laudo é feito por um médico em um ponto remoto, sendo concluído praticamente em tempo real. Esse processo é reconhecido pelo Conselho Federal de Medicina
>
> **Fábio Câmara,**
> cardiologista e fundador do negócio

"A solução foi criar uma plataforma acessível, prática, na palma da mão, no celular, tablet ou computador. O laudo é feito por um médico em um ponto remoto, sendo concluído praticamente em tempo real. Esse processo é reconhecido pelo Conselho Federal de Medicina", comenta.

O eletrocardiograma - que verifica a saúde do músculo cardíaco -, a Mapa 24 horas que detecta e avalia o controle da pressão arterial e o Holter 24 horas, para avaliar se há arritmia cardíaca no coração, são os exames mais comuns da Click hoje.

Médicos podem se cadastrar de qualquer lugar do Brasil. Uma vez aprovado pelo crivo do aplicativo (há uma seleção rigorosa com base em documentos e contato com a equipe), o médico recebe uma fila de exame que poderá laudar. Consegue também fazer o acompanhamento da sua performance financeira por meio de uma tela com os ganhos que pode ser acompanhada em tempo real. O valor do laudo é distribuído entre clínicas, médicos e aplicativos. Todos ganham.

Os diagnósticos podem ser feitos diretamente pelo aplicativo, de forma prática e rápida, segura e em grande quantidade. O objetivo é encurtar o tempo entre o exame e o laudo. Hoje, pelos meios tradicionais, um o resultado final dura, em média, 24 horas para ser concluído. Com a telemedicina, o tempo encurtou para 8 horas. A meta da Click, porém, é liberar laudos em minutos. Não importa onde estão sendo realizados ou laudados os exames.

### Saúde pública

Segundo o doutor Câmara, a telemedicina é muito útil, também, para agilizar exames em regiões remotas do país. "No interior, o médico só vai uma vez por semana em algumas cidades, por exemplo. Com um exame em minutos, há um diagnóstico e um retorno praticamente em tempo real", comenta. "A forma de trabalhar com telemedicina e receber exames em 24 horas é mais comum. O que estamos trazendo é essa solução praticamente em tempo real, unindo médicos e clínicas em qualquer lugar", explica o cardiologista.

Hoje na Click laudos são 60 clientes cadastrados entre clínicas e hospitais. E diariamente chegam pedidos de médicos para cadastramento. O negócio se iniciou mais focado nos exames da área cardiológica. Porém, a ideia é ampliar o click laudos para que consiga prover diagnósticos de áreas como a radiologia e até a neurologia "Teremos médicos que estejam logados e possam laudar o Raio X, Tomografia, Ressonância Magnética, bem como o Eletroencefalograma, da neurologia. Assim como outros que possam ser avaliados pela telemedicina e possam transitar nessa plataforma", prevê.

TENDÊNCIA

# Telefonia fixa teve redução no mês de março

A telefonia fixa apresentou uma redução de 94.503 linhas em março na comparação com fevereiro. O balanço, divulgado na última sexta-feira (27) pela Agência Nacional de Telecomunicações (Anatel), mostra que, com a redução, o país registra um total de 40.459.554 linhas fixas em operação. Nos últimos 12 meses, a redução foi de 1.208.833 linhas.

A queda em relação a fevereiro foi puxada pelo segmento das concessionárias do serviço, que apresentou uma queda de 0,50%, fechando março com 117.241 linhas a menos. As concessionárias são as empresas que operam as redes que já existiam no Brasil antes de 1998, quando ocorreu a privatização do setor. Entre as obrigações estão a de garantir a continuidade do serviço em toda a região na qual atuam e manter em funcionamento os orelhões. Tarifas e serviços são regulados pela Anatel.

Já no segmento das autorizadas, empresas que começaram a atuar após a privatização, a comparação de março com fevereiro apontou um crescimento de 0,13%, com o acréscimo de 22.738 linhas. Essas empresas não têm a obrigação de levar o serviço a toda área geográfica, nem de manter orelhões em funcionamento. Suas tarifas não são reguladas.

### Regiões

Entre as empresas concessionárias, os estados do Ceará, Alagoas e Paraíba foram os que apresentaram as maiores quedas, com 1,47%; 1,22% e 1,21% linhas a menos, respectivamente. Já o estado de Rondônia foi o único a apresentar crescimento na base, de 0,62%, com 947 linhas a mais do que no mês de fevereiro. Já no segmento das autorizadas, o crescimento foi puxado pelos estados do Piauí, Rondônia e Distrito Federal. O Piauí apresentou crescimento de 3,64%, fechando março com 55.902 linhas; Rondônia com 3,28% e 19.441 linhas em março. Em terceiro lugar, o Distrito Federal apresentou crescimento de 2,67%, terminando março com 648.436 linhas.

DINHEIRO

# Empréstimos mais baratos com *fintechs*

A decisão do Conselho Monetário Nacional (CMN) de permitir que as startups do setor financeiro concedam crédito sem mediação de bancos promete movimentar o mercado. Segundo especialistas, essas empresas terão condições de competir com os grandes grupos, oferecendo financiamento mais barato aos consumidores. Para eles, a medida anunciada pelo CMN abre um mercado para profissionalização dessas empresas, permitindo que o consumidor tenha acesso mais fácil ao crédito.

Aramis Andrade, diretor administrativo da Runpal, aceleradora de startups voltadas para o setor financeiro, explicou que as fintechs estão na linha de levar crédito a pessoas que, geralmente, não têm acesso. "A ideia do Banco Central é justamente viabilizar a concorrência no mercado de crédito", argumenta.

O economista-chefe do Banco ABC Brasil, Luís Otávio de Souza Leal, destacou que o passo é importante, mas que é preciso, primeiro, fazer com que essas empresas possam competir com os bancos. "Um dos grandes problemas é que as fintechs não terão condições se não tiverem acesso a informações sobre os consumidores. Elas terão que comprar esses dados dos bancos e embutir isso nos juros. Então, não será tão vantajoso", disse. Leal ressalta a necessidade do cadastro positivo, que permite a circulação dessas informações entre as instituições. "Se as fintechs não tiverem esse acesso, elas também terão que aumentar juros para evitar perdas", completou.

O limite estabelecido para esse tipo de operação é de R$ 15 mil por CPF ou CNPJ. O presidente da Associação de Startups e Empreendedores Digitais (Asteps), Hugo Giallanza, disse que, como a implementação ainda está em fase inicial, é preciso ter um pouco de conservadorismo.

"Nós, que somos entusiastas das fintechs, também avaliamos que pessoas podem ter experiências negativas pela própria imaturidade do mercado. Quando houver a consolidação das empresas, o mercado vai se expandir naturalmente", explicou.

As fintechs terão que obedecer a regras de operação para ofertarem os créditos. Além disso, até 6 de maio de 2019, as instituições financeiras terão que implementar uma política de segurança cibernética, para evitar vazamentos de informações dos consumidores.

ANÁLISE

# Baixas projeções para emprego em 2018

O ritmo de recuperação da economia mais lento que o esperado já começa a se refletir no emprego. No primeiro trimestre, o total de trabalhadores com carteira assinada no setor privado caiu ao menor patamar já registrado na pesquisa Pnad Contínua, do IBGE, que teve início em 2012. E analistas começam a rever, para baixo, as projeções da criação de vagas formais este ano.

O Instituto Brasileiro de Economia da Fundação Getulio Vargas (Ibre/FGV), por exemplo, reduziu de 700 mil para 500 mil sua previsão de criação de empregos formais este ano. "O PIB afeta a estimativa de geração de vagas, com certeza. Grosso modo, está havendo uma frustração de crescimento (da economia)", disse o economista Fernando de Holanda Barbosa Filho, do Ibre/FGV.

Os desempenhos decepcionantes nos principais setores da economia - indústria, comércio e serviços - também levaram a Confederação Nacional do Comércio (CNC) a reduzir sua projeção de criação de empregos formais de 1,420 milhão para 1,380 milhão. Mesmo assim, essas estimativas ainda são consideradas otimistas: as projeções de analistas consultados pelo Estadão/Broadcast apontam para a abertura média de 900 mil vagas formais. "O nível de atividade engasgou um pouco nesse primeiro trimestre. A expectativa era que engatasse a segunda marcha, mas não engatou ainda não", disse Fabio Bentes, chefe da Divisão Econômica da CNC.

### Vagas informais

Embora as projeções para 2018 ainda sejam de geração de vagas, a verdade é que, no período de um ano, segundo os dados do IBGE, o país perdeu 493 mil vagas formais. E o total de vagas com carteira assinada caiu a 32,913 milhões em março, o montante mais baixo da série histórica iniciada em 2012.

Para os analistas, uma recuperação mais forte do emprego está condicionada, além do desempenho do PIB, à melhora dos níveis de confiança do empresariado, investidores e consumidores, ao reaquecimento de setores importantes e intensivos em mão de obra e à ampla adoção de novas possibilidades de contratação oriundas da reforma trabalhista, entre outros fatores. Contudo, os especialistas apontam que tais variáveis estão hoje cercadas por incertezas, tanto econômicas quanto políticas.

Mas, apesar da frustração no curto prazo, para Bentes, da CNC, a percepção de melhora no mercado de trabalho no longo prazo ainda está garantida. O diretor de Estudos e Políticas Macroeconômicas do Ipea, José Ronaldo de Castro Souza Junior, reconhece que a recuperação do mercado de trabalho pode ficar abaixo do esperado se o crescimento do PIB for menor que os 3% projetados pela instituição. "Mas não é o que a gente espera, porque até a atividade de começou a gerar vagas em março."

### Dívida pública sobe para R$ 3,636 trilhões

De acordo com a Secretaria do Tesouro Nacional, a dívida pública federal cresceu 1,51% de fevereiro para março, passando de R$ 3,582 trilhões para R$ 3,636 trilhões. No período, a emissão líquida ficou em R$ 23 bilhões — resultado de emissão de R$ 77,64 bilhões e resgates de R$ 53,69 bilhões. As despesas com o juros da dívida acumularam R$ 30,23 bilhões e a dívida interna (transações realizadas em real) teve alta de 1,47%, atingindo R$ 3,507 trilhões em março. Já o endividamento externo (transações realizadas em moedas estrangeiras) subiu 2,64% no mês, somando R$ 128,91 bilhões. Para este ano, a expectativa do Tesouro é de que o volume chegue a quase R$ 4 trilhões.

# Carro capota na Curva do 90

## O acidente deixou Glaisson Diego dos Santos, motorista do veículo, em estado grave. Ele foi levado para o Hospital Municipal Djalma Marques em São Luís

FOTOS: DIVULGAÇÃO

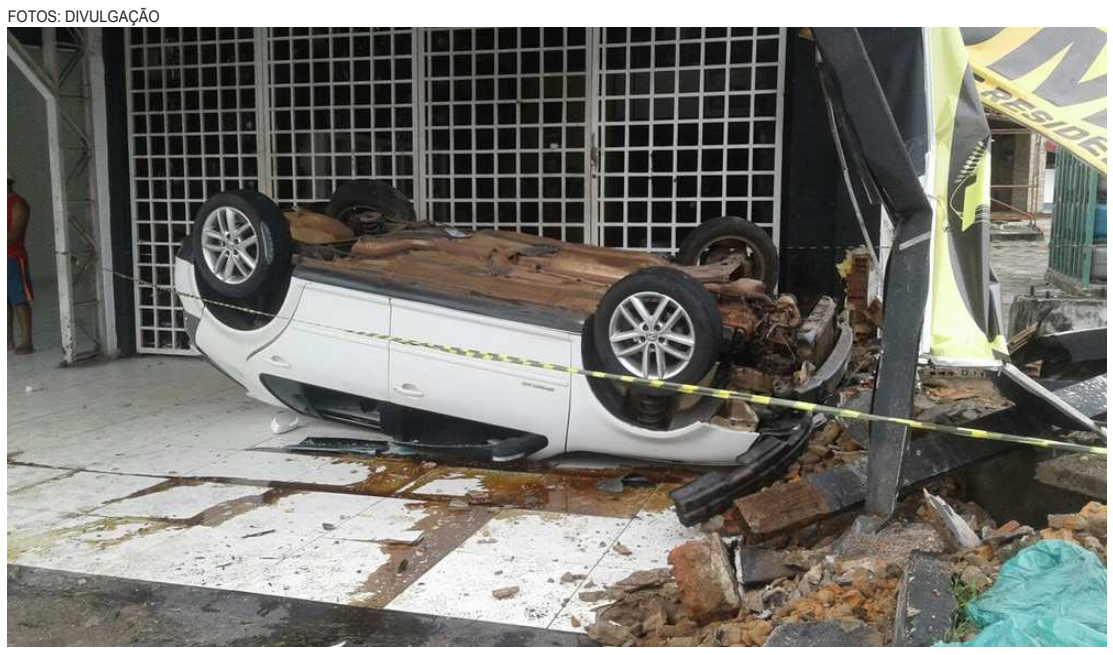

Após o capotamento, o carro atingiu uma loja automotiva, que ficou completamente destruída com o impacto

Um carro capotou, na manhã de ontem (28), na Curva do 90, no bairro do Vinhais, em São Luís. O motorista do veículo, identificado como Glaisson Diego dos Santos, foi socorrido e está em estado grave. Após o capotamento, o carro atingiu uma loja automotiva que ficou completamente destruída com o impacto.

Segundo o capitão Miranda, da PM, o aspirante a oficial da Polícia Militar estava voltando de uma formatura quando o acidente aconteceu. Ainda não há informações do que exatamente teria provocado o capotamento.

A vítima, que é natural do município de Mirinzal, a 189 km de São Luís, foi socorrida por uma viatura do Corpo de Bombeiros e levada em estado grave para o Hospital Municipal Djalma Marques. Por conta do impacto, ele sofreu um achatamento do crânio e, segundo o hospital, passa por cirurgia durante esta manhã.

NÚMEROS

## Acidentes de trabalho causam 653 mortes em 2018

Os acidentes de trabalho no país já causaram a morte de, ao menos, 653 pessoas em 2018. Os dados, do Observatório Digital de Saúde e Segurança do Trabalho, do Ministério Público do Trabalho (MPT) e da Organização Internacional do Trabalho (OIT), consideram apenas os casos que foram comunicados ao Ministério do Trabalho.

Em 2018 foram registrados 184.519 acidentes de trabalho, consideradas as notificações feitas até a última sexta-feira (27). Entre os casos mais comuns estão os cortes, lacerações, fraturas, contusões, esmagamentos e amputações.

Segundo o MPT, somente no primeiro trimestre de 2018, os gastos estimados com benefícios relacionados aos acidentes de trabalho ultrapassaram R$ 1 bilhão, somados auxílios-doença, aposentadorias por invalidez, pensões por morte e auxílios-acidente.

"Os acidentes de trabalho estão muito ligados a precarização dos vínculos contratuais. Quanto mais contrato informal e quanto mais trabalhador sem o devido reconhecimento houver na atividade, mais propícia ela é para gerar o custo do acidente de trabalho", disse a procuradora Regional do Trabalho em São Paulo, Célia Regina Camacho Stander, em evento relativo ao Dia Mundial em Memória das Vítimas de Acidentes de Trabalho.

**184.519**

**acidentes de trabalho até a última sexta-feira**

PRAZO

## Recursos para não pagar inscrição no Enem

As mais de 500 mil pessoas que tiveram o pedido de isenção da taxa de inscrição do Exame Nacional do Ensino Médio (Enem) negado têm até as 23h59 de hoje (29) para apresentar recurso. Segundo o Instituto Nacional de Estudos e Pesquisas Educacionais Anísio Teixeira (Inep), das 3,81 milhões de pessoas que solicitaram isenção, 87% foram aprovadas.

Também podem apresentar recurso até amanhã os candidatos que tiveram negada a justificativa de ausência no Enem do ano passado. Os candidatos que tiveram a isenção em 2017 e não compareceram aos dois dias de prova precisam justificar a ausência para conseguir a gratuidade novamente.

Das 208,5 mil pessoas que tentaram justificar ausência no Enem 2017, apenas 8,4 mil apresentaram alguma documentação. Dessas, 4,3 mil foram aceitas. No dia 5 de maio, o Inep divulgará o resultado dos recursos, consolidando a relação de pessoas com direito a não pagar inscrição. Todos os interessados em fazer o Enem, com isenção aprovada ou não, deverão fazer a inscrição entre 7 e 18 de maio.

# Cânhamo: A **história** de uma família

## Muito além de um negócio, a Fábrica Cânhamo era uma companhia familiar, cuja trajetória vai virar livro

PATRICIA CUNHA

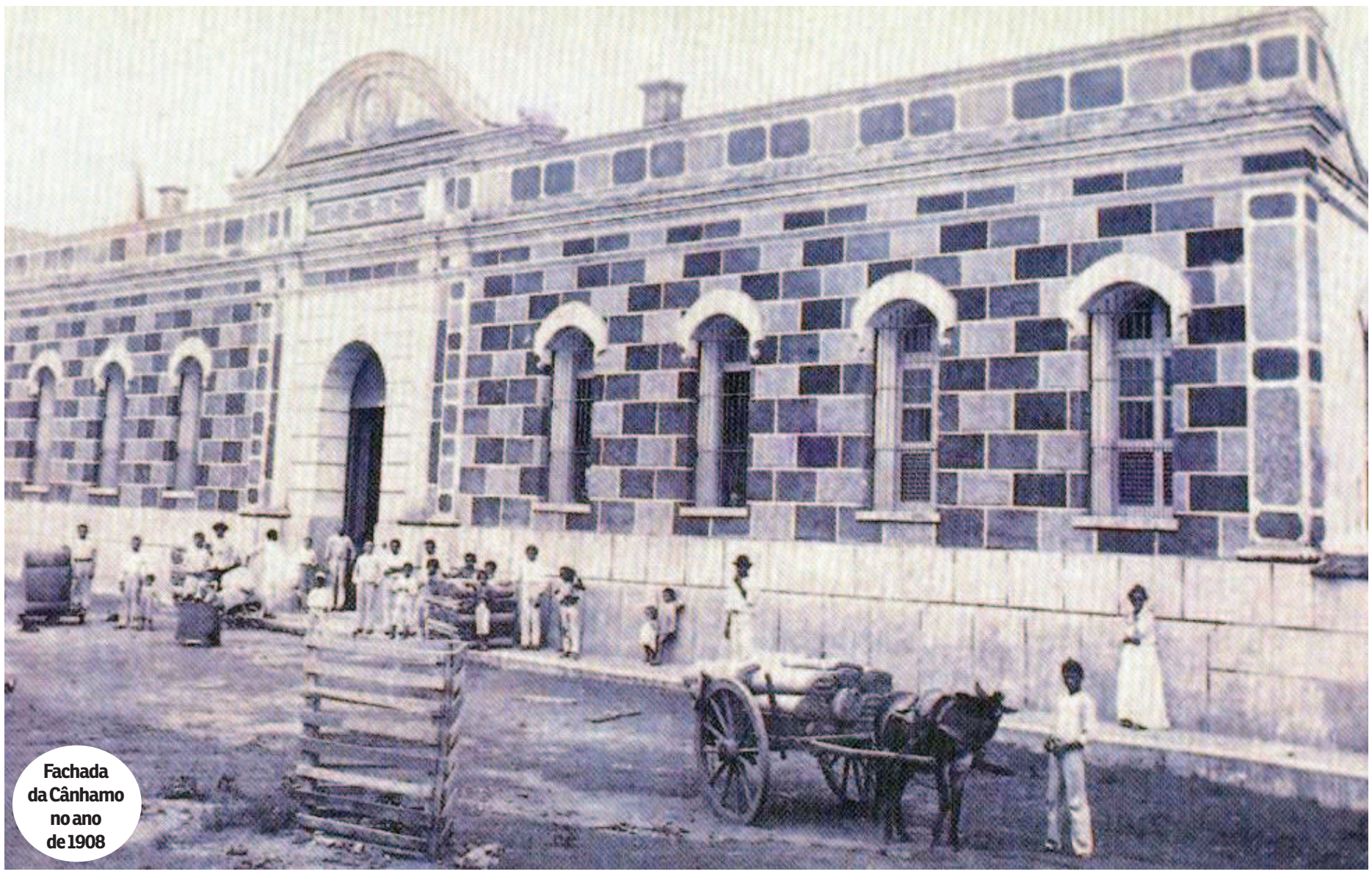

Fachada da Cânhamo no ano de 1908

Quem passa hoje pela Rua São Pantaleão e vê a movimentação de veículos nas ruas e nas transversais, não imagina que no começo do século passado a movimentação poderia até ser a mesma, mas era por outros motivos. Aquele trecho era um vaivém de pessoas trabalhadoras da estiva, operários de fábricas, transportadores, comerciantes... O lugar era a Fábrica Cânhamo, como ficou conhecida a Companhia de Fiação e Tecidos de Cânhamo, local que há algumas décadas abriga o Ceprama, Centro de Produção de Artesanato do Maranhão, ponto de visita obrigatória dos turistas.

Do negócio ficou a história. História esta que está sendo contada por um dos trinetos do proprietário da fábrica. Diogo Guagliardo Neves é advogado e historiador, doutor em Ciências Sociais pela Universidade Federal do Maranhão, professor do curso de Direito, membro do Instituto Histórico e Geográfico do Maranhão e vai lançar, neste ano, o livro *A Cânhamo,* pela editora Resistência Cultural.

No livro, Diogo conta a história das fábricas têxteis da cidade e, claro, a história bem-sucedida da sua família, a família Neves, proprietária da fábrica até poucos anos antes de ser fechada. Foi com ele que conversamos para relembrar um pouco daquele tempo. Foi por ele que soubemos algumas histórias do sentimento da família após o fechamento da Cânhamo, um investimento que teve o seu auge e contribuiu para a economia da cidade, do estado, bem como gerou empregos para centenas de pessoas durante o período em que funcionou.

"Eu fico feliz de saber que o jornal se interessou em contar essa história, porque parte da realidade das fábricas é muito esquecida. A bibliografia maranhense quando trabalhou a questão das fábricas trabalhou como se elas tivessem sido uma espécie de mau investimento de lavradores que foram prejudicados pela abolição da escravatura. O Jerônimos de Viveiro diz em suas publicações que as fábricas não tiveram êxito por causa dos agricultores que não sabiam nada de indústria e perderam seu dinheiro. Eu digo o contrário. Digo que na verdade a origem das fábricas tem uma ligação com o campo, mas os fazendeiros sabiam lidar com o mundo empresarial. As fábricas de São Luís começam nos engenhos centrais, como Pindaré, Central do Maranhão..., não foi uma aventura, como diz o Jerônimo de Viveiros", conta Diogo.

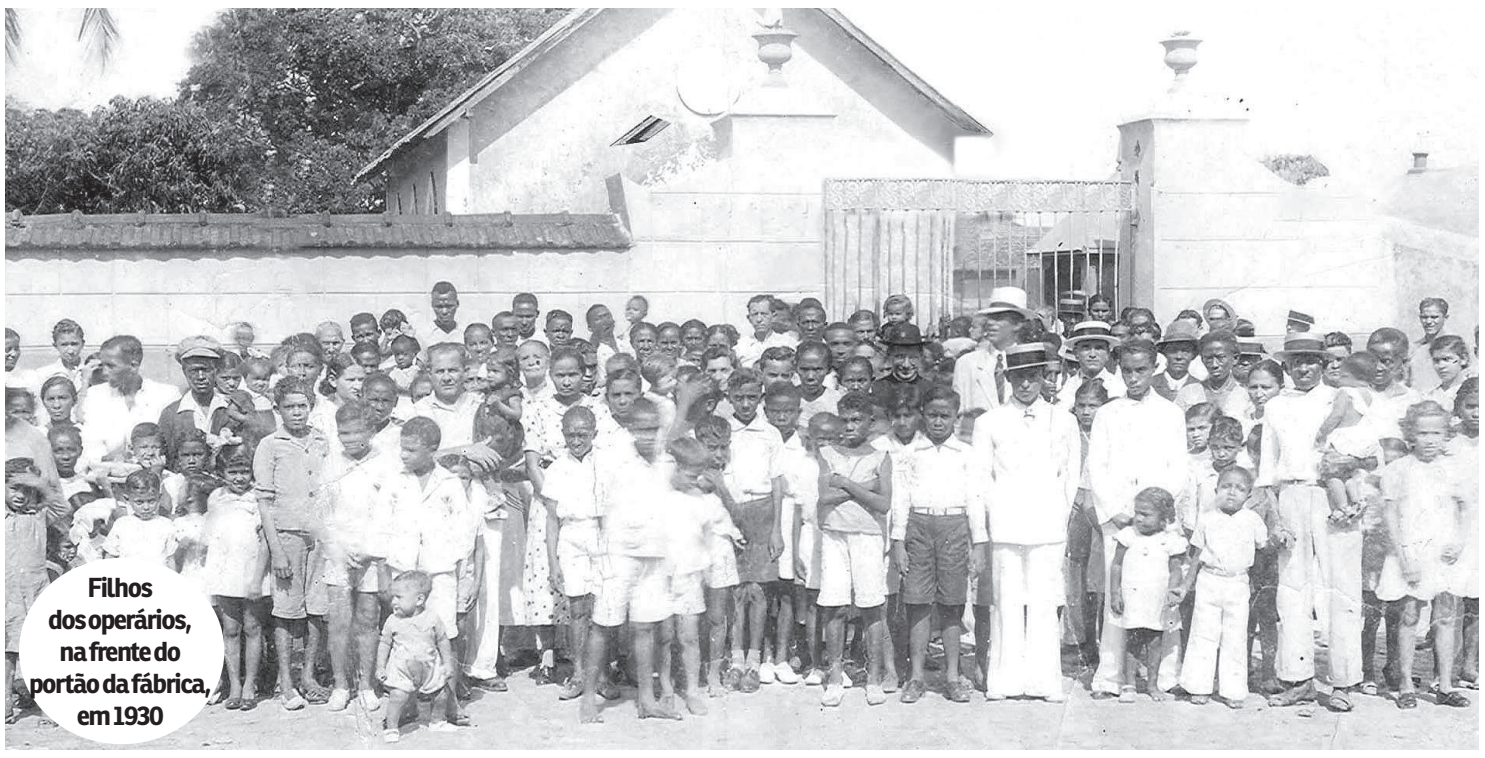

Filhos dos operários, na frente do portão da fábrica, em 1930

## O início

A Fábrica foi adquirida pelo trisavô de Diogo, Manuel Mathias das Neves, que chegou ainda criança a São Luís, vindo da região do Porto, em Portugal, por volta da década de 1840. Segundo conta Diogo em seu livro, ele trabalhou no comércio, onde fez fortuna. "Jerônimo de Viveiros, em sua *História do Comércio no Maranhão*, menciona que no fim dos anos 1890 ele fez parte da 'junta de salvação' da Cânhamo. Depois dessa época, ele se torna o proprietário. Com sua morte em 1925, o filho mais velho assume os negócios, Manuel Mathias das Neves Filho, que foi presidente da Associação Comercial do Maranhão na década de 1930, tendo dirigido a fábrica até próximo de seu fechamento".

Diogo é bisneto de Manuel Mathias das Neves Filho e filho de Francisco de Assis Furtado Neves, que ainda chegou a ver a fábrica funcionando. "A fábrica era uma sociedade anônima, que depois passou a ser um empreendimento familiar. O meu avô morreu logo depois que a fábrica fechou e hoje a gente acha que a depressão dele foi em função disso. Ele ficou recolhido, não conversava, não queria saber de dinheiro, ficou muito sentido com o desemprego dos operários. Para ele, foi muito duro ver famílias desempregadas, os operários gostavam muito dele", conta Diogo.

## Auge e declínio

A Cânhamo teve seu período mais próspero de 1910 a 1945. Durante a primeira e segunda guerra mundial, a produção era intensa pois foram os períodos em que havia necessidade de sacaria por causa do babaçu e da borracha que eram produtos de exportação muito procurados. Depois da segunda guerra, começa um declínio lento, até chegar nos anos 1960 quando a maioria das fábricas no estado já estavam em uma situação difícil.

"O Maranhão tinha várias fábricas, 12 grandes, e outras menores, assim como nos municípios de Codó e Caxias. A Cânhamo, como as outras fábricas, não foram um fracasso, proporcionaram uma vida confortável para seus proprietários e eram fonte de emprego para muitas pessoas. Ela foi a última a fechar, mas quase todas fecharam ao mesmo tempo. Na segunda metade dos anos 1960, o Maranhão iniciou um processo de modernização que não contemplou as fábricas têxteis. Era o governo de Juscelino Kubistchek que privilegiou muito as indústrias do Sudeste", lamenta Diogo

Quando se pensou em um socorro para essas fábricas, já era um pouco tarde. Havia a proposta de que ela se mudasse para o Distrito Industrial e que nessa segunda unidade houvesse a fabricação de saco plástico, mas o empréstimo não chegou a tempo. "Nesse período fábricas de todo o Brasil fecharam quase ao mesmo tempo", completa Diogo.

Até 1966 a fábrica ainda funcionava. A partir de 1968, com muitas dívidas, foi decretada a falência. Para liquidar dívidas tributárias, o prédio foi entregue a uma instituição bancária, que por sua vez para quitar dívidas com o governo do estado do Maranhão, cedeu o prédio, onde hoje funciona o Ceprama.

> A Cânhamo não foi, nem poderia ser, apenas um objeto de estudos econômicos. Mudando-se o foco de percepção para as relações entre os indivíduos, é possível cuidar de outros valores, além dos exclusivamente patrimoniais

**Diogo Guagliardo Neves,**
Advogado, historiador

## CURIOSIDADE

**Manoel Mathias das Neves Filho em 1930 proprietário e administrador da Fábrica**

Uma operária informou que o presidente da Companhia, Manoel Mathias das Neves Filho, teve que se submeter a uma cirurgia urgente e delicada nos olhos, sob o risco de perder totalmente a vista. Uma antiga funcionária chamada Dona Domingas, muito preocupada com o que poderia acontecer, fez uma promessa para Santa Luzia para que ele ficasse bom. Fez a cirurgia e ficou bom. Depois disso, todos os anos eles faziam a festa no dia da Santa. A imagem ficava na Cooperativa e nesse dia era ponto facultativo na fábrica. A história, segundo Diogo, foi contada pela ex-operária Izadora Diniz Morais.

# Samu com mais agilidade

## Com a entrega de 10 novas ambulâncias feita pelo prefeito Edivaldo, capital cumpre o que preconiza o Ministério da Saúde, dispondo de uma unidade básica para cada 100 mil habitantes e uma avançada para cada 500 mil

O Serviço de Atendimento Móvel de Urgência (Samu), em São Luís, com os investimentos recebidos na gestão do prefeito Edivaldo, tem garantido mais agilidade e qualidade no atendimento às chamadas da população. Um dos avanços esperados a partir das melhorias é a redução do tempo-resposta das chamadas para abaixo do recomendado pelo Ministério da Saúde, atualmente entre 15 e 32 minutos em média, conforme especificação técnica da ambulância.

Com mais 10 novos veículos entregues recentemente pelo prefeito Edivaldo, o município ampliou o plano de ação regionalizada que define a cobertura da regulação da Central de Urgência, encurtando o tempo-resposta da solicitação. Além disto, a capital cumpre o que preconiza o Ministério da Saúde, dispondo de uma unidade básica para cada 100 mil habitantes e uma avançada para cada 500 mil.

A renovação da frota integra a política de reestruturação da rede municipal de saúde, priorizada pelo prefeito Edivaldo, a partir do aprimoramento dos serviços em todas as áreas. Entre as ambulâncias do Samu, duas são do modelo UTI Móvel (Unidade de Suporte Avançado - USA), equipadas com desfibrilador (cardioversor) e respirador. A diferença destas para as básicas (USB) está nos equipamentos e também nas equipes de socorristas. Diariamente, de seis a oito ocorrências exigem a utilização de ambulâncias USA.

"Sob a orientação do prefeito Edivaldo, estamos sempre atentos para identificar as necessidades e fazer os investimentos visando melhorar o atendimento da rede de urgência, e, quando se fala em Samu, o tempo-resposta tem uma perspectiva importante na recuperação e na extensão dos danos ao paciente; por isso, o prefeito está sempre trabalhando para atender cada vez melhor a população", assinala o secretário municipal de Saúde, Lula Fylho.

A diretora do Samu, Priscila Barros, ressalta a qualidade do serviço no município a partir dos investimentos da Prefeitura em convênio com o Ministério da Saúde. "O Ministério recomenda, proporcionalmente, para um bom atendimento, uma unidade básica para cada 100 mil habitantes e uma avançada para cada 500 mil. Com a aquisição recente, São Luís está confortavelmente dentro do que preconiza o Ministério da Saúde", reforça a diretora.

As novas unidades móveis estão atuando na Central de Urgência, no Filipinho, e nas cinco bases descentralizadas estrategicamente distribuídas nos bairros Anjo da Guarda, BR-135 (Maracanã), São Bernardo, Vicente Fialho (Amar) e Cidade Olímpica. No ano passado, foram mais de 20 mil atendimentos realizados por meio da Central de Urgência do Samu. Destes, quase cinco mil foram concretizados em atendimento com necessidade de ambulância.

Prefeito Edivaldo Holanda Júnior realizou a entrega de 10 novas ambulâncias para o Samu nos últimos dias e aumentou frota da saúde

### SAIBA MAIS

O Samu é acionado por meio do telefone 192. Somente nos três primeiros meses deste ano, foram mais de 21 mil chamadas. A melhoria no serviço de telefonia intensificou e qualificou as ligações, mas pelo menos dez por cento das ligações para o Samu são trotes, disparados por autores de diferentes faixas etárias. Em março deste ano, foram mais de 10 mil ligações. Destas, mais de 3 mil foram trotes.
Todas as ligações para o Samu passam por um médico regulador de plantão, durante 24 horas, todos os dias da semana. Cada equipe tem jornada de trabalho de 12 horas. É o médico regulador o profissional responsável pela triagem das ligações que chegam à Central. O primeiro contato do solicitante, porém, é com o Técnico Auxiliar da Regulamentação Médica (TARM), que então passa para o médico regulador.

### Tempo-resposta

Segundo Priscila Barros, a descentralização da base também tem contribuído para a redução do tempo-resposta e a Prefeitura de São Luís trabalha para reduzir ainda mais este tempo. "Com a nova frota, temos possibilidade de melhorar ainda mais. Para isso, estão sendo trabalhados processos internos como a realização do checklist (reposição de material nas ambulâncias) mais rápido, assim como a troca de plantão", explica a diretora.

A meta é reduzir esse checklist nas ambulâncias básicas para 10 minutos. Para alcançar esta meta, a direção do Samu vem mantendo conversas com as direções das unidades hospitalares para onde são encaminhados os pacientes, para que não ocorra retenção de material. "O ideal seria fazer reposição apenas a cada fim de plantão. Isso depende muito do número de ocorrências que foi feita no dia. Há dias em que são muitas as ocorrências, o que obriga o retorno à base para fazer a reposição", explica a médica intensivista e reguladora da Central, Dayane Vieira.

### Equipes

Ao receber a chamada pelo número 192, a Central solicita o endereço do atendimento e repassa para o médico regulador para que proceda a triagem.

### Atendimentos

Se extrai das tabelas de atendimento uma crescente elevação no número de atendimento a doenças psiquiátricas. "O crescimento deste tipo de ocorrência se dá no mundo inteiro", alerta a médica Dayane Vieira. Pelo regulamento, não há impedimentos para atendimento do Samu em cenas específicas. É um procedimento previsto em protocolo do Ministério da Saúde. No caso de existir alguma situação que traga insegurança para o trabalho da equipe, é acionado o Corpo de Bombeiros ou Polícia Militar, parceiros institucionais, para garantir o deslocamento até a cena e a concretização do atendimento.

Pela triagem são identificados os casos de urgência, emergência e prioridades. Conforme o nível do serviço, as ambulâncias são selecionadas em quatro cores: vermelha, amarela, verde e azul.

Nesse escalonamento, a azul é a de menor prioridade. São quadros de, por exemplo, febres prolongadas, e as denominadas valências sociais. Geralmente essas solicitações ocorrem nos bairros da zona rural da Ilha. "Normalmente, são pacientes em trabalho de parto. Nestes casos, é deslocada uma ambulância básica, sem médico intensivista", esclarece a diretora Priscila Barros.

As equipes das Unidade de Suporte Avançado são constituídas por um médico intensivista, enfermeiro, condutor-socorrista e um técnico de enfermagem. Todos com treinamento intensivo e permanente realizado pelo Núcleo de Educação em Urgência que atende o público interno e comunidade. O treinamento é realizado por meio de simulação realística para que se obtenha uma visão geral do serviço. O último ocorreu no dia 21 de abril e reuniu profissionais da região metropolitana de São Luís.

EDUCAÇÃO

# Parceria capacita professores municipais

A Prefeitura de São Luís, por meio da Secretaria Municipal de Educação (Semed), firmou parceria com a Fundação Abrinq pelos Direitos da Criança e do Adolescente para ofertar treinamento aos profissionais da educação da rede municipal por meio do programa Protegendo Sonhos. A assinatura do convênio ocorreu esta semana, bem como a primeira das oito formações voltadas para professores e coordenadores pedagógicos, sendo quatro presenciais e quatro a distância, as quais serão realizadas em 2018 e 2019.

"Estamos garantindo, com mais essa formação, em parceria com a Abrinq, o direito do nosso estudante a uma educação de qualidade, como requer a política educacional instituída pelo prefeito Edivaldo, a partir de uma maior qualificação dos educadores da rede", assinalou o titular da Semed, Moacir Feitosa, que recebeu os representantes da Fundação Abrinq, em seu gabinete, para a assinatura do convênio do programa Protegendo Sonhos.

O objetivo do programa Protegendo Sonhos é melhorar o desempenho de alunos dos anos finais do Ensino Fundamental em leitura, escrita e matemática, por meio da formação de professores, doação de kits pedagógicos e realização de eventos simultâneos entre professores e alunos. Em princípio, foram selecionados para participar da formação, docentes de sete Unidades de Educação Básica (U.E.B.) do município de São Luís, sendo uma escola de cada núcleo: Primavera (Anil), Rubem Almeida (Coroadinho), Alberto Pinheiro (Centro), Menino Jesus de Praga (Turu-Bequimão), Rosália Freire (Itaqui-Bacanga), Santa Clara (Cidade Operária), e Haydee Chaves (zona rural).

Secretário Moacir Feitosa conversa com representante da Abrinq

A primeira formação ocorreu nesta semana e reuniu, aproximadamente, 30 professores e coordenadores pedagógicos da rede municipal de educação e orientadores sociais da Secretaria Municipal da Criança e Assistência Social (Semcas), no auditório da Unidade de Educação Básica (U.E.B.) Luís Viana, na Alemanha.

Na ocasião, a consultora da Fundação Abrinq, Andrea Marinho e a assistente técnica de Projetos em Educação da referida instituição, Carla Borba Lerner, traçaram as linhas gerais do programa Protegendo Sonhos, com seus objetivos, ações e resultados esperados, e falaram de várias temáticas transversais, como adolescência, protagonismo, contextos de vida, relações étnico-raciais e questões de gênero dentro das escolas, que são de suma importância hoje para o desenvolvimento e aprendizagens dos estudantes.

### Ações práticas

De acordo com a assistente técnica de Projetos em Educação da Fundação Abrinq, Carla Virgínia Borba Lerner, uma das respostas à formação do programa Protegendo Sonhos é desenvolver ações práticas, com foco na oralidade, escrita e matemática, voltadas para a realidade em que as escolas estão inseridas. Ela conta que além de São Luís, a Fundação firmou parcerias com outras três capitais: Salvador, São Paulo e Vitória. "Nossa visão é contribuir para a melhoria do desempenho escolar de estudantes", explica Carla Lerner.

As professoras Maria de Jesus Gaspar Leite, secretária Adjunta de Ensino (SAE/Semed), e Arsênia Formiga, Superintendente da Área de Ensino Fundamental (SAEF/Semed), agradeceram a participação dos professores e coordenadores e a parceria da Fundação Abrinq.

PROLONGADO

# Prefeitura decreta ponto facultativo amanhã

A Prefeitura de São Luís informa, por meio do decreto nº 50.619, que esta segunda-feira (30 de abril) será ponto facultativo, em função do feriado de 1º de maio - Dia do Trabalho. Sendo assim, nestes dias não funcionarão os órgãos municipais da administração direta, indireta, autarquias e fundações. Atendimento referente aos serviços públicos essenciais das áreas de urgência - saúde, limpeza pública, guarda municipal, fiscalização de trânsito e terminais de integração permanece ativo no período.

Na estrutura da Secretaria Municipal de Saúde (Semus) funcionam normalmente os plantões das Unidades Básicas de Saúde (USBs), Centro de Atenção Psicossocial Infantil (CAPSI) e o Serviço de Atendimento Móvel de Urgência e Emergência (SAMU). Os serviços operacionais da Guarda Municipal, como o patrulhamento de vias, praças, prédios e espaços públicos, permanecem funcionando 24 horas por dia.

Setores administrativos e de atendimento ao público da Prefeitura estarão fechados, nos dias 30 e 1º, retornando na quarta-feira (2).

Servidores municipais não trabalham nesse dia

MISSA DE SÉTIMO DIA

RAYMUNDO LICIANO DE CARVALHO

CONVITE

OS FAMILIARES DO SAUDOSO **RAYMUNDO LICIANO DE CARVALHO**, CONVIDAM PARENTES E AMIGOS PARA A MISSA DE SÉTIMO DIA, A REALIZAR-SE NO 30.04.2018 (SEGUNDA-FEIRA) ÀS 20.00H NO IGREJA SÃO LUÍS REI DE FRANÇA (CALHAU). AGRADECEMOS A TODOS QUE COMPARECEREM A ESTE ATO DE FÉ E SOLIDARIEDADE CRISTÃ.

# Criação de empregos no Estado

Em março, o Estado criou 1.017 vagas formais, segundo o Ministério do Trabalho. O resultado destoa do Nordeste, que perdeu mais vagas do que criou e teve saldo negativo no mês

O Maranhão chega a este 1º de Maio, Dia do Trabalhador, como o segundo Estado do Nordeste que mais criou empregos com carteira assinada no mês de março e em todo o ano de 2017. Muitas das vagas têm sido criadas a partir de incentivos adotados pelo governo do Maranhão desde 2015.

Em março, o Estado criou 1.017 vagas formais, segundo o Ministério do Trabalho. São os dados mais recentes sobre o mercado de trabalho. O resultado destoa do Nordeste, que perdeu mais vagas do que criou e teve saldo negativo no mês. O mesmo aconteceu em 2017.

Além dos investimentos da iniciativa privada, atraídos pelo bom ambiente de negócios no Estado, o Governo vem atuando diretamente na criação de vagas. É o caso, por exemplo, do Mais Empregos, que paga parte do salário de novos funcionários contratados com carteira assinada nas empresas maranhenses.

"Recebemos um suporte excelente do governo durante o processo de recrutamento dos profissionais que contratamos com apoio do programa. São pessoas com as quais podemos contar e que nos ajudaram a encontrar mão de obra que hoje nos garante bons resultados na empresa", diz Paulo Pinheiro, gerente e consultor de uma empresa ligada ao ramo de capacitação tecnológica.

Recém-formada, a jovem Juliene Serra foi uma das que conseguiram a vaga por meio do Mais Empregos. Ela foi convocada pela Secretaria de Trabalho e Economia Solidária para uma entrevista e foi recrutada.

Após conversa com os técnicos da secretaria, a jovem foi recrutada para trabalhar no atendimento de uma empresa no ramo de capacitação tecnológica. "Fui muito bem tratada pelos técnicos da secretaria e agradeço muito essa oportunidade. Estava desempregada e agora tenho a oportunidade de trabalhar com carteira assinada. Nestes seis meses de contratação, estou indo muito bem", conta.

> Recebemos um suporte excelente do governo durante o processo de recrutamento dos profissionais que contratamos com apoio do programa. São pessoas com as quais podemos contar e que nos ajudaram a encontrar mão de obra que hoje nos garante bons resultados na empresa
>
> **Paulo Pinheiro,** gerente e consultor

## Novo Sine

O Governo do Maranhão também ampliou instrumentos para a geração de mais empregos com carteira assinada. Um exemplo é a abertura, no ano passado, de uma nova agência do Sine na Área Itaqui Bacanga, em São Luís, para que moradores da área tenham oportunidades nas empresas instaladas na região.

É o caso do estoquista Adão Pereira, de 27 anos. Morador de uma região aquecida pelo comércio, ele foi selecionado pelo Sine para trabalhar em uma empresa a apenas duas quadras de sua residência: "Essa oportunidade dada pelo Governo tanto para incentivar financeiramente as empresas, quanto no auxílio à seleção, significou a conquista dessa oportunidade de trabalhar logo e próximo à minha residência", conta.

## Incentivos

Desde 2015, o Governo do Maranhão tem adotado incentivos para atrair e estimular empresas. Entre eles, estão a redução de alíquotas e condições favoráveis para empreendimentos, como o novo Parque Empresarial de São Luís, um local voltando exclusivamente para atrair negócios e gerar empregos.

## Mais Renda

Além de incentivar o emprego com carteira assinada, o Governo do Maranhão também estimula o empreendedorismo. O Mais Renda já está em 13 cidades e já capacitou 1.810 pessoas. Foram entregues 1.130 equipamentos – os chamados kits, que são os carrinhos e o material de trabalho. Os demais devem ser entregues até junho.

Os beneficiários passam por cursos e treinamentos para, no fim, receber um kit completo de trabalho. Pode ser um carrinho para a venda de alimentos ou um minissalão de beleza. Além disso, são acompanhados por técnicos durante um ano para conseguir manter o negócio lucrativo. "Antes eu vivia fazendo faxina na casa de um e de outro. Hoje tenho como sobreviver com o meu carrinho para trabalhar e tirar a alimentação minha e dos meus filhos", conta Mércia Poliana, da cidade de Codó.

### Economia Solidária

O governo também faz ações para apoiar a geração de emprego e renda em setores mais próximos da população mais pobre. Um dos vários exemplos está nos 30 municípios dentro do Plano Mais IDH, contemplados com projetos de economia solidária do Programa Maranhão Mais Justo, com ênfase em comunidades quilombolas. Outra iniciativa para incentivar o setor de Construção Civil é o Mutirão Rua Digna, que investe R$ 6,8 milhões em pavimentação de vias públicas, obras e serviços complementares de infraestrutura nos municípios da Ilha de São Luís e nas 30 cidades do Plano Mais IDH, gerando também empregos nessas áreas. Os próprios moradores trabalham na pavimentação do Rua Digna.

REDE PÚBLICA

# Inovação na área oncológica no MA

De norte a sul do estado, os serviços de saúde alcançam a população maranhense. Na prevenção de câncer, mais uma vez, o Governo do Estado disponibiliza assistência especializada. Desta vez é a biópsia de congelação, que torna o diagnóstico do câncer de pele mais preciso e possibilita o tratamento precoce de lesões invasivas. O Hospital Regional de Caxias Dr. Everaldo Ferreira Aragão é a primeira unidade da rede estadual de saúde do leste do Maranhão a realizar o procedimento.

"Essa é a inovação que a rede estadual de saúde está ofertando de forma inédita para a população do leste maranhense. Em meio aos problemas pelos quais passa o país, a gestão do governador Flávio Dino melhora a vida das pessoas por meio da execução de serviços eficazes. Tenho reafirmado diariamente que desenvolvemos políticas públicas para que mais precisa. Mantemos o nosso compromisso com resultados em visíveis ganhos, notadamente com novos serviços de saúde na área oncológica para os pacientes, atendendo a importante demanda da região ", frisou o secretário de Estado da Saúde, Carlos Lula.

A biópsia de congelação consiste em congelar o material coletado com uso de nitrogênio líquido e cortar a amostra em fatias laminares para análise em microscópio. A avaliação pelo patologista é feita com o paciente ainda na mesa de cirurgia e o laudo leva entre 15 e 20 minutos para ficar pronto.

A biópsia de congelação possibilita em tempo real se a margem cirúrgica está livre de lesão ou comprometida

## Primeira cirurgia

A primeira paciente a realizar o procedimento é da cidade de Caxias. Ela foi diagnosticada com carcinoma basocelular, tipo de câncer de pele mais comum, e o tipo menos agressivo. A doença tem esse nome por ser um tumor constituído de células da pele que começam a se multiplicar de forma desordenada, dando origem ao tumor.

"O procedimento é mais uma prova de que a gestão estadual busca dar a maior garantia possível aos nossos usuários que tem à disposição uma rede de tratamento oncológico que está sendo configurada de forma descentralizada", afirmou a secretária adjunta de Assistência à Saúde da Secretaria de Estado da Saúde (SES), Carmen Belfort. A mulher de 38 anos teve a lesão na mão direita, com recuperação mais rápida, com o retorno às atividades de rotina em um tempo mais curto.

"Realizamos o tratamento de dois pacientes portadores de extensos tumores de pele recidivado, cujo tratamento foi realizado com sucesso juntamente com a equipe de patologistas, juntos realizamos cirurgias com extrema precisão e com princípio curativo dos pacientes", destacou o médico Antônio Moreira, especialista em Cirurgia Plástica Reparadora da unidade da SES.

De acordo com o médico, a biópsia de congelação é uma ferramenta importante na precisão cirúrgica, possibilitando em tempo real se a margem cirúrgica está livre de lesão ou comprometida. "É muito traumático para o paciente ficar com buracos pelo corpo. Por isso, existem técnicas que conseguem retirar o tumor preservando o máximo possível de pele. Na parte lesionada fazemos a reparação logo após a cirurgia", pontuou.

A VIDA PEDE PASSAGEM!
Campanha de Prevenção de Acidentes e Combate à Violência no Trânsito
SOS VIDA
MAÇONARIA DO MARANHÃO

## MAIO AMARELO: SOS VIDA INTENSIFICARÁ ATIVIDADES NESTE MÊS

A Campanha SOS VIDA pela paz no trânsito realizará em São Luis durante o MAIO AMARELO de 2018 várias atividades, entre as quais 3(três) ações educativas em faixas de pedestres e atividades com uma Instituição de Ensino superior lançando um edital para a elaboração de um trabalho científico sobre trânsito pelos alunos dos mais diversos cursos de graduação.

A primeira ação da SOS VIDA no MAIO AMARELO será dia 02.05.2018, das 7h às 8h30, com uma ação educativa em faixa de pedestre a ser realizada na Av. Jerônimo de Albuquerque, na Cohab, próximo ao viaduto e ao lado da Igreja Presbiteriana, em São Luis.

CÓDIGO DE TRÂNSITO BRASILEIRO(Lei nº 9.503/97)

Art. 320. A receita arrecadada com a cobrança das multas de trânsito será aplicada, exclusivamente, em sinalização, engenharia de tráfego, de campo, policiamento, fiscalização e educação de trânsito.

§ 1ª O percentual de cinco por cento do valor das multas de trânsito arrecadadas será depositado, mensalmente, na conta de fundo de âmbito nacional destinado à segurança e educação de trânsito.

§ 2ª O órgão responsável deverá publicar, anualmente, na rede mundial de computadores (internet), dados sobre a receita arrecadada com a cobrança de multas de trânsito e sua destinação.

## SAIBA O QUE MUDA NA LEI SECA PARA MOTORISTA QUE BEBER E CAUSAR ACIDENTE

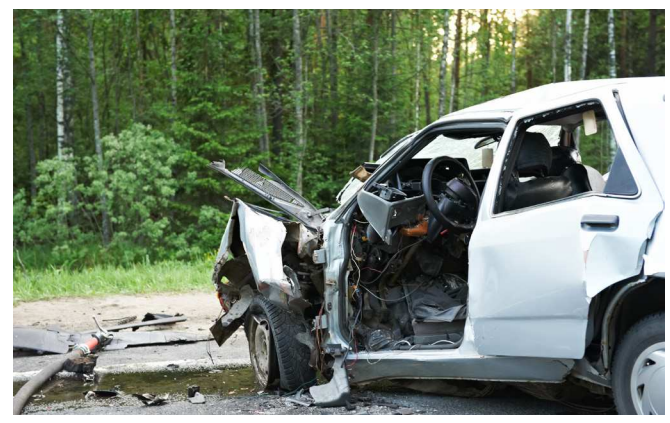

Nova regra torna mais dura a pena para quem dirigir bêbado ou sob efeito de drogas e causar morte ou lesões graves

Veja novidades trazidas pela mudança no CTB:

**O QUE MUDA**

» Em caso de acidente de trânsito que resulte em morte:

A Lei 13.546 alterou o artigo 302 do Código de Trânsito Brasileiro (praticar homicídio culposo na direção de veículo automotor). A mudança consistiu na inclusão de parágrafo segundo o qual, se o motorista matar ao conduzir veículo sob influência de álcool ou outra substância psicoativa, está sujeito a reclusão de cinco a oito anos e suspensão ou proibição do direito de obter permissão ou habilitação. Com isso, o infrator não tem direito a liberdade sob fiança arbitrada por autoridade policial e o regime fechado de prisão pode ser adotado inicialmente.

» Em caso de acidente que resulte em lesão grave ou gravíssima

A Lei 13.546 alterou também o artigo 303 do CTB (praticar lesão corporal culposa na direção de veículo automotor). Na mesma linha, a nova norma estipula pena de reclusão de dois a cinco anos para casos em que o condutor for flagrado alcoolizado ou com capacidades alteradas pelo uso de entorpecentes. Agora, a lei distingue lesão corporal grave e gravíssima, tipificadas no artigo 129 do Código Penal. Com a nova redação, o crime também se tornou inafiançável. Na versão anterior, o crime era caracterizado como de menor potencial ofensivo (pena de 6meses a 2 anos).

Crime de trânsito – É praticado por motoristas flagrados no teste do bafômetro com índices superiores a 0,33mg de álcool por litro de ar expelido dos pulmões. Nesse caso, o condutor está sujeito a todas as punições anteriores (multa, perda de pontos, recolhimento da habilitação e suspensão do direito de dirigir) e ainda tem de responder a processo administrativo. Está sujeito a prisão em flagrante, mas pode ter fiança arbitrada pela autoridade policial.

Fonte: https://www.correiobraziliense.com.br

**MORTES NO TRÂNSITO EM SÃO LUIS NOS ÚLTIMOS TRÊS ANOS**

| MODAL | 2015 | 2016 | 2017 |
|---|---|---|---|
| Pedestre | 29 | 41 | 55 |
| Ciclista | 5 | 4 | 0 |
| Motociclista | 64 | 65 | 30 |
| Automóvel | 14 | 18 | 22 |
| Veículos Pesados | 0 | 49 | 0 |
| Outros | 143 | 69 | 83 |
| **TOTAL** | **255** | **246** | **190** |

Fonte: SIM- Sistema de Informações de Mortalidade da SES-Secretaria de Estado da Saúde do Maranhão

**Facebook e Instagram:** Campanha SOS VIDA
**E-mail:** valorizacaoaavida@gmail.com **Fones:** (98)98114-3707(TIM-Whatsapp) 99202-1431(VIVO)

# CNH Digital em **qualquer lugar** do Brasil

O documento virtual já está disponível em todo o país. O processo para aderir à ferramenta é simples

LUÍS FURTADO

Desde o último dia 25 (quarta feira), todos os condutores habilitados do Brasil já têm disponível a versão eletrônica da Carteira Nacional de Habilitação (CNH). O documento virtual, que pode facilitar a vida dos esquecidos, tem validade em todo o país e pode ser utilizado em qualquer smartphone ou tablete com sistema operacional Android ou IOS. O prazo final estabelecido pelo Conselho Nacional de Trânsito, que era no dia 1º de julho, foi alcançado antes do fim.

De acordo com o Serviço Federal de Processamento de Dados (Serpro), mais de 110 mil condutores já usam a versão digital do documento. O Rio Grande do Sul é o estado com mais condutores registrados na CNH eletrônica, seguido por Goiás e São Paulo.

Estão liberados para usar o documento digital os motoristas que possuem a CNH com QR Code, que começou a ser emitida a partir de maio de 2017. O código se encontra na parte de dentro do documento. Aqueles que desejarem a nova documentação podem esperar pela data de renovação da CNH ou solicitar uma segunda via, mediante o pagamento de uma taxa que pode variar de um estado para outro.

DIVULGAÇÃO

## Virando digital

Para começar a utilizar a Carteira de Habilitação Digital é necessário primeiramente fazer o cadastro no Portal de Serviços do Denatran através do endereço: https://portalservicos.denatran.serpro.gov.br. No site, é preciso escolher a opção *Login*, e depois em *Não sou cadastrado* e preencher com os dados pessoais. Depois será necessário ir até um posto do Detran para atualizar os dados. Será necessário estar com a CNH de papel em mãos para que se assine uma solicitação de cadastro. Caso o motorista tenha um certificado digital, pode realizar esse procedimento através do Portal de Serviços do Denatran.

O aplicativo CNH Digital está disponível para Android e IOS através das lojas digitais. Após fazer o download do aplicativo, basta entrar com as informações do cadastro realizado no Portal de Serviços do Denatran.

No endereço eletrônico do Denatran, será preciso solicitar o código de ativação da CNH Digital, que será enviado por e-mail ou exibido no próprio site. Para fazer isso, procure por CNH Digital, clique em "Ativação" e depois em "Ativar cadastro".

Depois de digitar o código no aplicativo e criar uma senha de segurança, o documento já estará digitalizado e poderá ser apresentado para a realização de cadastros, bancos, instituições de ensino e outros locais.

## COMO OBTER A CNH DIGITAL?

É preciso ter a CNH impressa no formato atual, com QR code, (ou seja, ter sido emitida a partir de 01/05/2017);

Quando ela estiver valendo no seu estado, o primeiro passo é cadastrar-se no no Portal de Serviços do Denatran;

O Detran emissor da sua atual CNH deve aderir ao sistema CNH Digital. O prazo para adequação dos Departamentos Estaduais de Trânsito (Detran), conforme a resolução citada, é até 01 de julho de 2018;

Ir ao Detran para complementar os dados necessários e aderir ao sistema, caso não tenha certificado digital;

Caberá a cada Detran cobrar ou não pela via digital, e determinar um valor;

Baixar gratuitamente o "aplicativo CNH digital", que estará nas no seu smartphone (telefone celular);

Acessar o aplicativo por meio de um código de ativação que o Denatran enviará por e-mail aos usuários inscritos, quando o estado disponibilizar a CNH digital;

Criar uma senha de 4 dígitos (PIN) para acessar.

## Qualquer motorista poderá tirar?

Quem tem a versão antiga (quem não tem o QR Code), vai precisar pedir uma segunda via ou renovar a impressa para, então, solicitar a digital. Não é necessário esperar a CNH vencer para renová-la.

GRUPO ZILDÊNI FALCÃO

Todo dia é dia de Arte & Cor na sua vida!!!

NO QUADRO "EM FOCO": A TERMACO LOGÍSTICA RECEBE O PRÊMIO DE MELHOR EMPRESA DO ANO PELA ASSOCIAÇÃO COMERCIAL DO MARANHÃO!

NO PODE ENTRAR: IÊDA FALCÃO CONVERSA COM O VICE CÔNSUL DO JAPÃO JUN NARIZUKA!

NO ARTE DE CASA: A DESIGNER ÉRICA ROCHA @ ERICAROCHAINTERIORES ENSINA A ESCOLHER AS PLANTAS CERTAS PARA A SUA CASA!

arte &cor Arquitetura - Arte - Design - Cultura

SINTONIZA NA SUA 102,5 MHZ QUE DIARIAMENTE TÁ ROLANDO PROMOÇÕES E SORTEIOS COM O ÁLBUM COPA DO MUNDO 2018!!!
MAIS QUE UM PROGRAMA, UM ESTILO DE VIDA.
REDE TV, CANAL 8.1 SKY 308.1 NET 08 TVN 13
EXIBIÇÕES: SÁBADO 13H, DOMINGO 12H30, E 3ª E 5ª ÀS 17H.

FOTOS: KARLOS GEROMY

# Filme *Bullying* é rodado na Ilha

Como forma de alertar os pais sobre bullying, problemática que é uma realidade nos lares e nas escolas, está sendo gravada em São Luís a produção maranhense *Bullying – aconteceu comigo*, que deve ser lançada em julho deste ano

SAMARTONY MARTINS

Bullying é uma situação que se caracteriza por agressões intencionais, verbais ou físicas, feitas de maneira repetitiva, por um ou mais alunos contra um ou mais colegas. O termo bullying tem origem na palavra inglesa bully, que significa valentão, brigão.

No Brasil, a palavra "bullying" é utilizada principalmente em relação aos atos agressivos entre alunos e/ou grupos de alunos nas escolas. Até pouco tempo, o que hoje reconhecemos como bullying era visto como fatos isolados, "briguinhas de criança", e normalmente família e escola não tomavam atitude nenhuma a respeito. Atualmente, o bullying é reconhecido como problema crônico nas escolas, e com consequências sérias, tanto para vítimas, quanto para agressores.

E foi pensando nesta problemática que o jornalista maranhense Marco Aurélio D'Eça escreveu o roteiro de *Bullying – aconteceu comigo*, filme média-metragem que está sendo gravado em São Luís com atores mirins locais. A equipe de produção do filme foi recebida esta semana pelo diretor-presidente de **O Imparcial,** Pedro Batista Freire, nas dependências do jornal, onde uma das cenas será gravada. "Estamos honrados em abrir as portas de **O Imparcial** para esta equipe de cinema que está fazendo um filme sobre um tema que hoje faz parte de muitos lares brasileiros. Esta é uma produção que valoriza os nossos talentos. O jornal **O Imparcial** sempre apoiou e sempre apoiará iniciativas culturais que contribuem para o desenvolvimento do estado, dando o devido destaque", ressaltou Pedro Freire.

Segundo o diretor artístico Jorge Silpem, o filme tem como personagens principais Milana e Andy, que são vítimas de bullying dentro da fictícia Escola Internacional onde só estudam filhos de pessoas com poder aquisitivo elevado. "Abordamos diversas situações de bullying como, por exemplo, o fato de ser baixinho, gordinho, careca, por ser diferente, e até mesmo a questão como a homossexualidade também está presente no filme. O foco principal está na história de Milana, que sofre bullying por um grupo de "Patricinhas", mas que é protegida por um grupo das "Góticas" que tem como líder a personagem Andy. Por também sofrer bullying das Patricinhas, por causa do seu modo de agir e de se vestir, Andy e a sua turma resolvem proteger Milana", revelou Jorge Silpen, acrescentando que o filme vai se desenrolando por meio de flashes da lembrança da personagem Andy, que já adulta e formada retorna à escola onde sofreu bullying quando jovem e criança. Silpem afirmou ainda que *Bullying – aconteceu comigo* é um alerta para os pais e que também pode ser assistido por todas as idades.

A atriz Ana Clara D'Eça, que interpreta a protagonista Angel na adolescência, afirmou estar feliz em participar da produção. "Tem sido muito bom fazer o filme. Vale lembrar que o bullying atinge muita gente em todos os lugares. A maioria das pessoas já passou por uma situação de bullying e de preconceito. Estar mostrando isso na tela do cinema é uma emoção incrível", comentou a atriz.

Quem também estava feliz durante as gravações era a atriz e digital influencer mirim Crystal Freire, de 5 anos, que interpreta a personagem Andy na infância. "Estou feliz e emocionada. Quando crescer, quero ser atriz e cantora. Ou as duas coisas", disse ela sorrindo.

De acordo com Marilan Souza, diretora do Colégio Ciências, que cedeu o espaço para realização das filmagens, pais devem ficar atentos. "É de suma importância que se fale deste assunto que acontece muito dentro das escolas. Essa é uma realidade vivida por todas as escolas públicas e particulares, e para gente é um enorme prazer ceder o Colégio Ciências para que o filme fosse rodado aqui dentro. Porque as pessoas têm que conhecer essa realidade. Às vezes tem crianças que mudam o seu comportamento no seu dia a dia, por conta do bullying na escola. Pais, assistam ao filme, conversem com seus filhos e observem a mudança de comportamento deles em casa. Seja parceiro da escola para saber o que acontece com esta criança", ressaltou a pedagoga em tom de alerta.

## VALORIZANDO A PRATA DA CASA

Para Carlão Limeira, que assina a direção geral do filme, fazer uma produção sobre bullying é de grande importância ainda mais em tempos de intolerância e preconceito que o mundo está vivendo. "Eu acho que é uma oportunidade de mostrarmos, por meio do cinema, uma coisa que já vem acontecendo há muito tempo, e que hoje é muito mais valorizada do que na época em que era criança e adolescente que, assim como hoje, sofria bullying também. Só que a gente meio que levava na brincadeira. E hoje não. A coisa é muito mais séria. Então, é legal retratar esse tipo de coisa. Eu acredito que não vai conscientizar ninguém. Mas vejo como uma oportunidade de se mostrar o mal que o bullying faz para o desenvolvimento de uma criança ou de um adolescente", disse Carlão Limeira.

Carlão Limeira lembrou ainda que o roteiro de *Bullying – aconteceu comigo* é assinado pelo maranhense Marco D'Eça e que filmar em São Luís tem sido uma experiência muito gratificante. "A gente da Produtores Associados tem um elenco muito grande aqui em São Luís, apesar da empresa ser carioca. O segundo maior elenco é no Pará, só que temos poucas crianças. No primeiro momento, pensamos em fazer o filme fora daqui, mas depois percebemos que a logística era bem melhor, sem falar nos profissionais técnicos, que são de alta qualidade. O lançamento está previsto para julho deste ano, no Golden Shopping", antecipou o diretor.

Assim como o filme *Glamour*, que repercutiu muito na imprensa e foi gravado em São Luís, também com direção de Carlão Limeira, *Bullying – aconteceu comigo* será exibido em vários festivais no Brasil e no exterior. "Depois do filme realizado, eu sempre trabalho com a ideia de popularizar o filme para dar visibilidade aos nossos atores, vai que um produtor internacional goste de algum e entre em contato. *Glamour* recentemente participou do Festival de Cinema de Língua Portuguesa, em Lisboa. A gente quer abrir oportunidade para as pessoas. E este é um trabalho que tem nos deixado bastante contente", disse ele, ressaltando que a direção de elenco do filme leva assinatura de Luciano Baldan, que já trabalhou em grandes produções como a série *Carandiru e outras histórias*, de Hector Babenco, *Bruna Surfistinha, Bingo - o rei das manhãs, Hoje eu quero voltar sozinho, De menor, Carcereiros,* que está no ar pela TV Globo, entre outros.

Eu acho que é uma oportunidade de mostrarmos, por meio do cinema, uma coisa que já vem acontecendo há muito tempo, e que hoje é muito mais valorizada do que na época em que era criança e adolescente que, assim como hoje, sofria bullying também

**Carlão Limeira,**
diretor-geral

## >> ANOTA AÍ!

**# Pagode 90 –** Com Sambaceuma & Convidados todos os domingos às 16h no Vila Madalena – Chácara Brasil – Turu

**Festa do Trabalhador –** Será realizada neste domingo, dia 29 de abril a partir do meio-dia no Parque Folclórico da Vila Palmeira. Atrações: Búfalo Marajó e Mara Pavanelly. Ingresso: Pista – R$ 30; Meia R$ 15; Front – R$ 50; Meia R$ 25; Curral do Búfalo – R$ 50; Meia R$ 25; Camarote – R$ 70; Meia R$ 35, à venda em todas as lojas Marcelo Surf e nas Óticas Feja da Praça Deodoro e Rio Anil Shopping. Mulheres liberadas até as 15 h (3 da tarde) Informações: 98 98847-6131

**Feirinha de São Luís –** Programação cultural para domingo (29) terá início as 8h com a Banda da Feirinha; 9h – Cantinho do Choro (Chorinho); 11h – Amigos cantam Jesiel (Daffé, César Nascimento, César Teixeira, Inácio Pinheiro, Anastácia Lia e Fernando de Carvalho); 12h – Didã e banda; 13h – Samba de Cupim com participação especial: Grupo de Capoeira Óbvio. Praça Benedito Leite – Centro Histórico.

**Balé Feminícidio –** Será apresentado dias 28 (sábado) e 29 (domingo) às 20h – Teatro Arthur Azevedo – Rua do Sol, Centro Histórico com o grupo Ateliê Contemporâneo de Dança. O processo do Balé Feminícídio foi longo, intenso, mas muito transformador e gratificante. Ingressos: Plateia e Frisa R$ 40, Camarote e Balcão R$ 30 e Galeria R$ 20. Classificação etária: 14 anos. Duração: 80 minutos.

**Eraldo Ébano e banda –** Cantam Samba e Pagode, na terça-feira, 1º de Maio (feriado) a partir das 11h30 no Sesc Turismo – Olho D'Água. Exclusivo para sócios do Sesc

**Lançamento -** Nesta segunda feira (30), será realizado o lançamento do documentário O Divino em Mim, às 18h, no Laborarte.

**Inauguração do Butikin –** Recanto da música - Vem aí a inauguração do Butikin – Recanto da Música, dia 4 de maio, sexta-feira, a partir das 20h, com o sambista Nivaldo Santos e convidados. A nova casa fica na Av. Antares – Recanto do Vinhais. Com certeza uma opção do melhor do samba e da MPB.

**Triple AAA –** Com Aviões, Alok e Avini Vinny, dia 4 de maio, às 22h no Hotel Blue Free Towers (antigo Pestana) – Praia do Calhau. Ingressos: Área Vip (Inteira) Unissex: R$ 110; R$ 16; Área Vip Professor/Idoso (Meia) Unissex R$ 55; Espaço Gold (Inteira) Unissex: R$ 180; Espaço Gold Professor/Idoso (Meia) Unissex: R$ 120; Terraço (Inteira) Unissex: R$ 340; Terraço Professor/Idoso (Meia) Unissex: R$ 220

**Flash Bach –** Para relembrar os anos 60, 70, 80 e 90, será realizada a 8ª edição da Festa Flash Dance, dia 5 de maio a partir das 21h na Associação da Caixa Econômica Federal do Maranhão - Calhau. Ingresso: R$ 30. Realização e produção: Paróquia Santo Antônio de Pádua do Cohajap

**Forró Pegado –** Toda sexta-feira no Matutus – Avenida Daniel – Cohama. Sempre das 20h às 22h.

**Exposição Ecoarte -** De Josidete Barbosa está em cartaz no Espaço de Artes Márcia Sandes na sede da Procuradoria Geral de Justiça (Calhau)para visita em horário comercial. Todos os trabalhos de Josidete Barbosa estão à venda. Os preços variam de R$ 20 a R$ 100. Aberto ao público

**Exposição Millôr Fernandes -** Com o objetivo de democratizar o acesso às obras e a vida dos poetas brasileiros, o Sesc traz a São Luís a exposição literária Millôr Fernandes. A visita à exposição pode ser realizada gratuitamente até o dia 15 de maio, de segunda a sexta-feira, das 9h às 12h e 13h30 às 17h. A Sala Sesc de Exposições fica localizada no Edifício Francisco Guimarães e Souza, Av. dos Holandeses, ao lado da Auvepar.

**Exposição Múltiplas Faces -** Em exposição na Galeria de Arte do Sesc na Galeria de Arte do Sesc Centro (Av. Gomes de Castro, 132, Centro, São Luís/MA) Fica em cartaz até dia 18 de maio/2018, das 9h às 17h (exceto sábados, domingos e feriados) Plano de Visitas Mediadas – (98) 3216 3830

**Grupo Teatro Dança –** Apresenta Grupo de Estudos 'Metamorfoses do Corpo', coordenado por Júlia Emília. Quinzenalmente, às sextas-feiras, 18h30. No Espaço RemeR-Edifício Multiempresarial, em frente ao Tropical Shopping, sala 714. Informações: 98 9 8888 0797

## >> DIRETAS

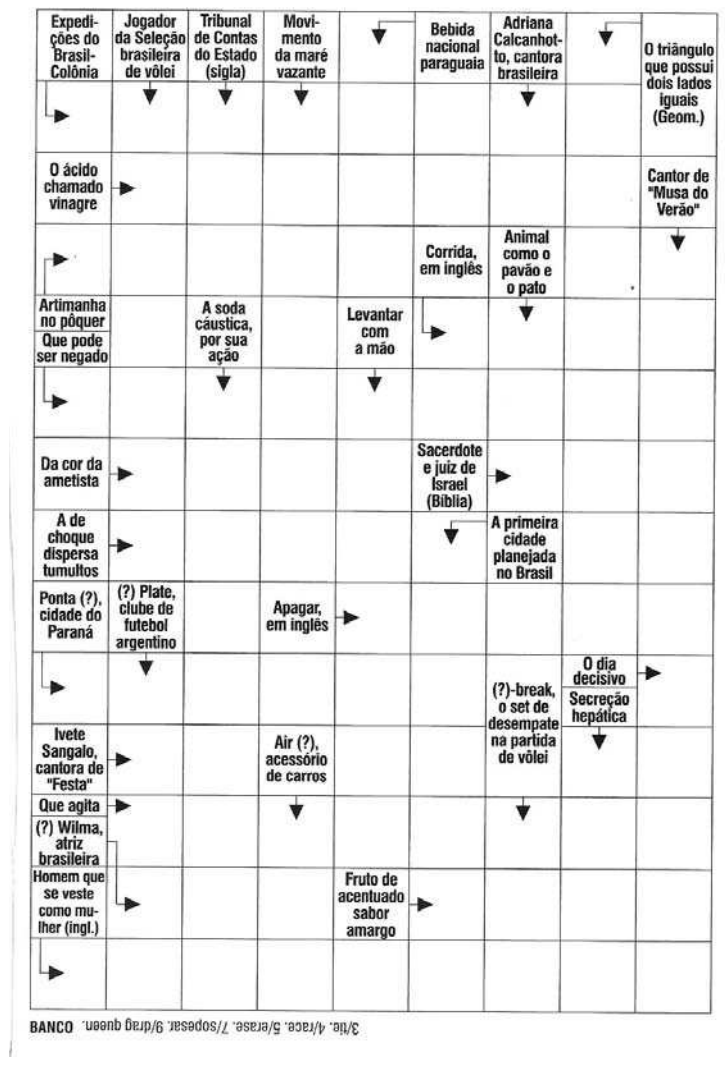


## >> HORÓSCOPO

**ÁRIES** 21/03 a 20/04
Dia de boa influência para você. Aproveite o bom fluxo para tratar dos assuntos familiares pendentes, obter melhor resultado profissional e para tratar com pessoas do seu convívio familiar.

**TOURO** 21/04 a 20/05
Esqueça as más intenções, o pessimismo e o desânimo. Coloque no lugar, uma boa dose de otimismo e força de vontade que tudo deverá melhorar para você. Evite o contato com pessoas suspeitas e o desgaste da saúde.

**GÊMEOS** 21/05 a 20/06
Amizades felizes, sucesso profissional, social e financeiro é o que prenuncia este dia para você. Poderá ter, por outro lado, algum aborrecimento passageiro provocado pelos filhos ou pais. O desejo de criar oportunidades o impulsiona a atitudes diretas e objetivas.

**CÂNCER** 21/06 a 21/07
Aproveite a fase atual para por em dia suas obrigações e faça as compras que precisar. Quanto à saúde, e necessário estar prevenido, pois tanto terá a possibilidade de curar- se de um mal passageiro.

**LEÃO** 22/07 a 22/08
Problemas envolvendo finanças. Seja cauteloso em especial, se for conta conjunta. Evite decisões importantes. Sensualismo exagerado. Cuidado com o nervosismo.

**VIRGEM** 23/08 a 22/09
Muita atividade profissional e êxito nos negócios e novos empreendimentos sociais e familiares, estão previstos para você hoje. Ótimo estado mental o que lhe dará mais rapidez ao ter que tomar decisões importantes.

**LIBRA** 23/09 a 22/10
Momento que propícia feliz contatos com os pais, filhos, parentes e com pessoas de sua alta estima. Procure, também, levar a paz aos mais necessitados lhes transmitindo mais otimismo e confiança.

**ESCORPIÃO** 23/10 a 21/11
Poupar as suas economias, a fim de conseguir a casa própria que tanto sonha e deseja. Por outro lado, o fluxo é dos melhores para compra de bens móveis e imóveis. Procure tomar cuidado para não deixar de lado suas conquistas profissionais, assim como sua família.

**SAGITÁRIO** 22/11 a 21/12
Dia em que terá muita disposição mental e física para trabalhar e para tratar de assuntos pessoais. Os negócios estarão bastante favorecidas bem como para o amor e as novas amizades. Todavia, evite abusos.

**CAPRICÓRNIO** 22/12 a 20/01
Excelente disposição mental para tratar de assuntos importantes e de negócios, para entabular novas ideias relacionadas com publicidade, comunicações e lucrar com isso. Contudo, seja sincero.

**AQUÁRIO** 21/01 a 19/02
Haverá possibilidades de elevação material através do esforço que têm enviado no trabalho e dos bons negócios realizados ou a realizar.

**PEIXES** 20/02 a 20/03
Sua relação com as pessoas no ambiente de trabalho poderão passar por alguns momentos negativos. Você poderá estar se sentindo muito acima dos colegas de profissão, o que ocasionará certo tipo de desentendimento.

### Resposta

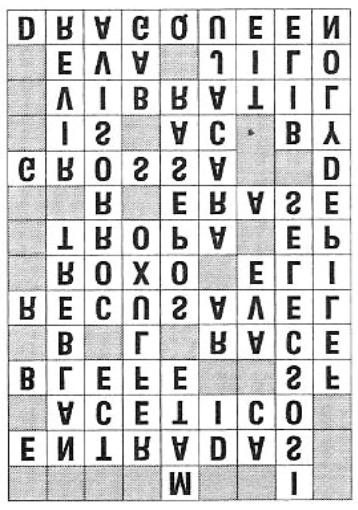

# Bambaê e Caroço em **exposição**

Museu Histórico e Artístico abre exposição Farra de Caixas – Bambaê e Caroço no Dia do Trabalho. Mais de 50 fotografias estarão expostas, além de dois vídeos que serão exibidos durante o evento

O Museu Histórico e Artístico do Maranhão, equipamento cultural vinculado à Secretaria de Estado da Cultura e Turismo (Sectur), promoverá a partir do feriado do Dia do Trabalho, dia 1º de maio, às 19h, a exposição *Farra de Caixas – Bambaê e Caroço*. A mostra ficará em exibição até o dia 1º de julho, na Galeria Valdelino Célcio, no Centro de Criatividade Odylo Costa Filho (CCOCF), no Centro.

Mais de 50 fotografias estarão expostas e dois vídeos serão exibidos retratando o ambiente das festas em que acontecem o Bambaê, realizadas especialmente nas cidades de Penalva, Olinda Nova do Maranhão e São João Batista. A exposição conta com apoio audiovisual de Ramusyo Brasil, curadoria de Carolla Ramos e Ramusyo Brasil, e dos fotógrafos Carolina Libério e Edu Cordeiro.

### Bambaê

O Bambaê é uma dança ou batuque de caixa presente na Baixada Ocidental Maranhense. As práticas afrodescendentes de dançar e tocar possuem o poder e a função de manter os laços de afetividade e unidade entre os membros da comunidade, assim como também estabelecem dinâmicas internas de comunicação social, essenciais para a manutenção dos traços identitários que conformam tais grupos sociais.

No Bambaê, o som é extraído de duas caixas do Divino Espírito Santo. Os versos são 'tirados' pelas mulheres, enquanto tocam suas caixas. As temáticas das letras tratam do cotidiano do trabalho, das relações interpessoais, dos acontecimentos das festas e das religiosidades que permeiam a comunidade. Dentro do Bambaê há outra manifestação muito peculiar da Baixada Maranhense, conhecida como Caroço, que é um desafio artístico que envolve uma performance tanto corporal quanto musical entre as mulheres da festa.

### SERVIÇO

**O quê?** Exposição *Farra de Caixas – Bambaê e Caroço*.
**Quando?** Abertura nesta terça-feira (1º), às 19h.
**Onde?** Centro de Criatividade Odylo Costa Filho, Praia Grande – São Luís.
**Quanto?** Aberto ao público

### Dança do Caroço

De origem indígena, a dança do Caroço se concentra na região do Delta do Parnaíba, principalmente no município de Tutoia. É executada por brincantes de qualquer sexo ou idade. As toadas improvisadas são tiradas pelos cantadores com o acompanhamento dos brincantes que respondem com o refrão, acompanhados de instrumentos como caixas (tambores), cuíca e cabaça. Com roupas simples e livres, os componentes dançam isolados formando uma roda ou cordão. As mulheres trajam-se com vestidos de corpo baixo, na cor branca, com gola redonda e mangas com quatro folhos pequenos do mesmo tecido da saia, que deve ser estampada, franzida e curta, com três folhos.

# Para acabar com os 100% do Timão

## Atlético-MG conta com o bom retrospecto de Ricardo Oliveira para derrubar o líder Corinthians e evitar uma arrancada como a de 2017. Clubes vivem realidades diferentes

Comandados por técnicos da chamada "nova geração", Atlético-MG e Corinthians se encontram hoje, no Estádio Independência (Horto), a partir das 16h, vivendo realidades bem distintas neste início de Campeonato Brasileiro. O técnico Thiago Larghi, aposta do Galo para a temporada, conquistou o vice-campeonato mineiro e está nas oitavas de final da Copa do Brasil.

À frente de um time que oscila muito, o treinador aposta em nomes experientes, como Ricardo Oliveira, e talentosos, como Otero, para frear o inesperado bom início de campeonato do Corinthians, que vai para sua segunda temporada sob o comando de Fábio Carille – campeão paulista em 2017 e 2018 e atual campeão brasileiro. Calejados com o primeiro turno do Timão no ano passado, os adversários sabem como é importante evitar neste momento uma nova arrancada de Rodriguinho e companhia.

Nos últimos 15 jogos disputados como mandante (em todas as competições), o alvinegro de Minas conseguiu 10 vitórias, 2 empates e 3 derrotas – obtendo a respeitável marca de 32 pontos conquistados em 45 possíveis. Na rodada anterior do Brasileirão, bateu o Vitória – que empatou em 0 a 0 com o Corinthians pela Copa do Brasil no meio de semana – por 2 a 1.

O atacante Ricardo Oliveira é uma das armas do time mineiro para acabar com a invencibilidade corintiana

### EQUIPES

**Atlético-MG**: Victor; Patric, Bremer, Gabriel e Fábio Santos; Adilson, Luan e Blanco; Otero, Roger Guedes e Ricardo Oliveira. Técnico: Thiago Larghi.
**Corinthians:** Cássio; Fágner, Balbuena, Henrique e Sidcley; Gabriel e Maycon; Jadson (Roger), Rodriguinho, Romero e Clayson (Roger). Técnico: Fábio Carille.

### LIDERANÇA INESPERADA

Numa repetição da temporada de 2017, o Corinthians de 2018 (com um elenco ligeiramente mais fraco) segue derrubando prognósticos e após a conquista do bicampeonato paulista em cima do poderoso Palmeiras, chega para a 3ª rodada do Campeonato Brasileiro – contrariando todas as expectativas –, como líder isolado e único time a se manter 100% na competição. Coisa que nem o mais fanático dos corintianos poderia imaginar. Parte deste sucesso se explica pelo bom momento de sua defesa – que sofreu para se reencontrar após as saídas de Pablo e Guilherme Arana. Com as chegadas – e adaptação – de Henrique e Sidcley, o Timão levou apenas um gol nos últimos cinco jogos disputados (somando-se todas as competições). Compactado e muito concentrado na parte defensiva, o Corinthians segue sendo um time contra o qual fazer gols é uma das tarefas mais difíceis – e a recente melhora da sua defesa na bola parada aérea apenas reforça este fato.
Ainda sentindo falta de um centroavante de ofício, Carille viu em Rodriguinho o homem-gol que o time precisava neste momento. A chegada de Roger pode mudar o desenho tático da equipe – que passará a atuar com alguém sendo referência no comando de ataque – mas é fato que, entre erros e acertos, o Corinthians diante da necessidade de suprir a ausência de Jô aprendeu a jogar (bem) sem um "camisa 9". Apesar das liderança e dos 100% no Brasileirão, o desempenho geral do Corinthians como visitante em 2018 é mediano. Em 15 jogos longe de casa, o Timão teve seis vitórias, quatro empates e cinco derrotas – 22 pontos conquistados em 45 possíveis. Números que podem animar, sim, a torcida do Galo. Para dificultar as coisas, Ralf – um dos responsáveis pela melhora da defesa do Timão na bola parada aérea – sofreu uma luxação no ombro durante o jogo contra o Vitória neste meio de semana pela Copa do Brasil, passará por cirurgia, e só voltará aos gramados após a Copa do Mundo. Renê Júnior é outro volante que, após se contundir no treino da última terça-feira, também passará por cirurgia e só retorna após a pausa para a Copa. Com isso, Carille terá à sua disposição apenas Gabriel, Maycon e Paulo Roberto (que vem sendo relacionado, mas não joga).

AUTOMOBILISMO

# Nova disputa entre Vettel e Lewis Hamilton na F-1

A temporada 2018 da Fórmula 1 chega à sua quarta etapa hoje (29), a partir das 9h10 (horário de Brasília), com o Grande Prêmio do Azerbaijão. Assim como ocorreu durante todo o ano passado, Sebastian Vettel e Lewis Hamilton aparecem no topo da tabela. A novidade é que agora a RBR promete entrar de cabeça nesta briga, e levou a melhor na China com o piloto australiano Daniel Ricciardo . Pela primeira vez desde o GP do México do ano passado, os dois tetracampeões ficaram de fora do pódio.

O circuito de Baku possui uma grande quantidade de trechos de plena aceleração, o que costuma exigir muito dos carros em termos de consumo de combustível. Por ser um circuito de rua, o piso também oferece dificuldades, já que não apresenta a mesma aderência encontrada em um autódromo. Diferentemente de Mônaco e Cingapura, a pista conta com diversos pontos de ultrapassagem, além de uma imensa reta que ultrapassa os 2,2 km. Este ano, a prova foi antecipada em virtude dos festejos do centenário do país, por isso teremos temperaturas mais baixas do que nas outras edições, alternando entre 11 e 13ºC.

### Ricciardo

Depois de vencer o GP da China, o australiano Daniel Ricciardo foi o piloto mais badalado dos últimos dias, e, apesar de ainda aparecer um pouco distante do topo da tabela, na quarta colocação, desponta como uma possibilidade de quebra da dicotomia entre Vettel e Hamilton. Em 2017, ele foi o mais rápido no Azerbaijão, e se conseguir repetir a dose entrará de vez na briga pela liderança.
Por outro lado, seu companheiro Max Verstappen chamou a atenção de forma negativa na última corrida ao arruinar a estratégia de Sebastian Vettel. Em um tentativa de ultrapassagem sobre o alemão, ele acabou tocando em seu carro, que rodou antes de voltar para a pista. O piloto da Ferrari perdeu posições e não consegiu recuperar, terminando em oitavo lugar. O holandês, por seu turno, cruzou a linha de chegada na quinta colocação.

### AGENDA ESPORTIVA NA TV

**16h - CAMPEONATO BRASILEIRO**
Atlético mineiro x Corinthians
Premiere

**16h - CAMPEONATO BRASILEIRO**
Paraná x Sport
Globo e Premiere

**16h - CAMPEONATO BRASILEIRO**
Fluminense X São Paulo
Globo e Premiere

**16h - CAMPEONATO BRASILEIRO**
Ceará X Flamengo
Globo e Premiere

**16h - CAMPEONATO BRASILEIRO**
Bahia X Atlético Paranaense
Premiere

**16h - CAMPEONATO BRASILEIRO**
Palmeiras X Chapecoense
Premiere

**19h - CAMPEONATO BRASILEIRO**
Internacional X Cruzeiro
Premiere e SporTV

**19h - SÉRIE C**
Atlético do Acre X Náutico
Fox Sports 2

**20h - CAMPEONATO BRASILEIRO**
América Mineiro X Vitória
SporTV x Premiere

**20h - CAMPEONATO BRASILEIRO**
Santos X Vasco
Premiere

**21h15 - SÉRIE C**
Botafogo X Confiança
Esporte Interativo

**CAMPEONATO ESCOCÊS**
Celtic X Rangers
ESPN Brasil

**10h - CAMPEONATO ITALIANO**
Bologna X Milan
ESPN

**10h15 - CAMPEONATO INGLÊS**
West Ham X Manchester City
ESPN Brasil

**10h30 - CAMPEONATO ALEMÃO**
Mainz X RB Leipzig
ESPN

**11h - CAMPEONATO ARGENTINO**
Gimnasia X Boca Juniors
Fox Sports

**11h15 - CAMPEONATO ESPANHOL**
Alavés X Atlético de Madrid
Fox Sports 2

**12h30 - CAMPEONATO INGLÊS**
Manchester United X Arsenal
ESPN Brasil

**13h - CAMPEONATO ITALIANO**
Fiorentina X Napoli
Fox Sports

**13h15 - CAMPEONATO ALEMÃO**
Werder Bremen X Dortmund
Fox Sports 2

**13h30 - CAMPEONATO ESPANHOL**
Valencia X Eibar
ESPN+

**14h - CAMPEONATO PORTUGUÊS**
Marítimo X Porto
Bandsports

**15h45 - CAMPEONATO ESPANHOL**
Deportivo La Coruña X Barcelona
ESPN Brasil

**16h - CAMPEONATO FRANCÊS**
Paris Saint-Germain X Guingamp
ESPN+ e SporTV

**17h - MAJOR LEAGUE SOCCER**
Colorado Rapids X Orlando City
ESPN Extra - Esporte Interativo

**20h - CAMPEONATO ARGENTINO**
Racing X Arsenal
Fox Sports 2

**Segunda-feira, 30 de abril**
**16h - CAMPEONATO INGLÊS**
Tottenham X Watford
ESPN Brasil

**16h - CAMPEONATO ESPANHOL**
Bétis X Málaga

SOB TENSÃO

# Flamengo encara o Ceará no Castelão

Ainda sem vencer em seu retorno à Série A, o Ceará tem uma oportunidade de ouro neste domingo. Além de fazer o seu segundo jogo consecutivo na Arena Castelão – ficou no 0 a 0 com o São Paulo na semana passada –, o Vovô tem um adversário que está à beira de um ataque de nervos. Por isso, o time dirigido por Marcelo Chamusca, que ocupa a 16ª posição no campeonato com um ponto, pode pegar o "elevador" e se distanciar da parte debaixo da tabela em caso de triunfo.

O Flamengo soma quatro pontos e está invicto. Longe do Rio de Janeiro, Henrique Ceifador, Diego e companhia terão a chance de amenizar o conturbado ambiente rubro-negro.Sem a pressão da Cidade Maravilhosa, o Urubu pode ter o apoio de sua massa no Nordeste para derrubar o forte Vovô em casa.

O Flamengo conta com uma boa atuação de Henrique Dourado para derrotar o Fortaleza nesta tarde

**16h**
Início do jogo entre Flamengo e Ceará

Os alvinegros cearenses apostam um em ótimo retrospecto jogando em Fortaleza. Tendo disputado até o momento o Estadual, Copa do Brasil, Copa do Nordeste e agora o Brasileirão, o clube arrancou 10 vitórias em 15 jogos realizados em seu estádio. O único revés ocorreu diante do Uniclinic, ainda pelo Cearense.

Se o clima já não era bom quando a equipe embarcou para a Colômbia para enfrentar o Santa Fé pela quarta rodada da Copa Libertadores, o empate em 0 a 0 aumentou ainda mais a pressão nos jogadores e dirigentes do Flamengo, que foram novamente cobrados na chegada ao país. Para piorar, o Mengão perdeu a liderança do Grupo 4 para o River Plate, que superou na última quinta-feira o Emelec.

# Para embalar na Série D

## Moto Club aposta na união do grupo e no apoio da torcida para vencer o Sparta-TO e seguir na liderança do Grupo A-5

NERES PINTO

Líder do Grupo A-5 da Série D do Campeonato Brasileiro, o Moto Club volta a campo hoje, às 15h45, no Estádio Nhozinho Santos, para disputar sua segunda partida na competição. O adversário é o Sparta, do vizinho estado do Tocantins. O Rubro-Negro, que venceu o Assu-RN no jogo de estreia, fora de casa, precisa vencer novamente para ir aos seis pontos e distanciar-se dos demais concorrentes da chave. Já o clube visitante ainda não pontuou.

Para atingir seu objetivo, o Moto conta com o apoio de sua numerosa torcida, que certamente comparecerá à praça esportiva da Vila Passos. Passando por dificuldades financeiras, o clube conta com uma boa arrecadação hoje para pagar parte dos salários atrasados dos jogadores. A previsão é de que no mínimo oito mil torcedores estarão marcando presença no estádio, tamanho é o otimismo pela repetição de uma boa apresentação. Os ingressos, a R$ 20 e R$ 40 começaram a ser vendidos desde quarta-feira e hoje continuam à disposição a partir das 9h no Estádio Nhozinho Santos.

DIVULGAÇÃO

Com previsão de "casa cheia", Moto vai em busca de mais uma vitória no Brasileiro para se manter na liderança da competição da CBF

Mesmo que o Papão não entre em campo mais uma vez sem o seu principal goleador (Val Barreto voltou a sentir problemas musculares), a expectativa é de que Naôh, o provável substituto, cumpra sua função e ajude o time a conquistar uma grande vitória.

Desde o início da semana que o técnico Marcinho Guerreiro vinha apostando em apenas duas alterações, sendo uma na defesa e outra no ataque. Desta forma, nada muda e a equipe entra em campo com Rodrigo Ramos; Diego Renan, Betão, Wanderson e Chico Bala; Rafael Santos, Romério, Everlan e Shaillison; Ricardo Maranhão e Naôh.

### Técnico interino

O Sparta não faz boa campanha no Campeonato Tocantino, onde ocupa a penúltima colocação. Na quarta-feira, foi derrotado pelo Interporto por 2 a 1. Com isso, demitiu o técnico Leandro e será orientado hoje pelo interino Kilser Lira. Amanhã, um novo técnico será apresentado: Ney César, que ficará no comando da equipe neste Brasileiro. A formação inicial é esta: Gustavo Recife; Marcelinho, Paulão, Bruno e Renatinho; Adenísio, Gerd, Tardelli e Renato Goiano; Jean e Alex Júnior.

# Celio deve recorrer da punição da Comissão Disciplinar do TJD

Até ontem à tarde, o presidente do Moto Club, Celio Sergio, não tinha conhecimento oficial da punição imposta pela Comissão Disciplinar do TJD-MA, no julgamento realizado na tarde da última sexta-feira, que o suspendeu do cargo por três anos e multou o clube em R$ 2 mil. Segundo os auditores, o problema foi ocasionado pela denúncia de fraude em comprovante de pagamento ao próprio Tribunal de Justiça Desportiva. "Não sei de nada, oficialmente. Portanto, só posso me pronunciar a partir desta segunda-feira, quando o assunto também deverá ser discutido pela diretoria. Minha intenção é recorrer", disse Celio.

A votação apresentou três votos a favor e dois contra, ou seja, não houve unanimidade. Se a decisão for mantida, assume o vice-presidente Natanael Júnior, após comunicado ao Conselho Deliberativo motense, conforme determina o Estatuto.

### Consequências

A saída de Celio do comando motense deixa dúvida sobre o clima de relacionamento que havia entre o clube e o presidente da FMF. Na semana passada, Américo atendeu aos apelos do dirigente motense, ao encaminhar um pedido de antecipação de recursos junto à CBF, para pagamento das dívidas. Com Natanael, o presidente da Federação tem dito, repetidas vezes, que não quer nem saber de conversa. E, segundo informações prestadas a **O Imparcial**, ele estaria processando Nataneal por reiteradas declarações caluniosas e ofensivas à sua pessoa, na imprensa local, nos últimos meses. Como isso pode mudar, só o tempo dirá. (NP)

Mistérios latinos na longa e complexa "Kubanacan"

Páginas 4 e 5

Novos caminhos de Rayssa Bratillieri a mimada Pérola de "Malhação

Página 2

# Perto do mundo

Pela primeira vez Daniela Fontan integrando o elenco de uma produção do horário das nove

Página 8

# *Novos* caminhos

A televisão faz parte do imaginário de boa parte dos atores. Nascida em Apucarana, no Paraná, Rayssa Bratillieri deixou sua cidade natal focada em construir uma carreira artística no Rio de Janeiro. No ar como a mimada Pérola de "**Malhação - Vidas Brasileiras**" , a atriz começa a colher os frutos de seus esforços dos últimos anos. "***Vim muito focada em fazer teatro, mas, se aparecesse algo em televisão, sempre estaria aberta. Queria entender esse mundo e buscar novas oportunidades. Sempre quis participar de 'Malhação'***", explica. Após ser confirmada no folhetim infanto-juvenil, ela participou de uma série de "***workshops***" para se entrosar com o elenco. "***Criamos as relações dos personagens e compreendemos seus pontos de vista. São histórias muito humanizadas***", completa. Na trama, Pérola é filha de Isadora, papel de Ana Beatriz Nogueira. A jovem vê a vida mudar drasticamente quando o pai é preso por corrupção. "***É um choque na vida da Pérola e ela é forçada a enfrentar situações que não conhecia antes***", defende.

## FIQUE SABENDO

### Noite de debates

O SBT reforçou seu time de jornalista. A emissora contratou a apresentadora Débora Bergamasco. Ela comandará o programa "**Poder em Foco**", um semanal de entrevistas que contará, além do convidado principal, com mais três entrevistadores a cada edição. A estreia está marcada para o próximo dia 6. "***Fico feliz em conduzir um programa que poderá colaborar com o debate político nacional***", valoriza Débora.

### Nas redes sociais

A trama de "**As Aventuras de Poliana**", nova novela infantil do SBT, contará com a participação da "***digital influencer***" Flávia Pavanelli. Na história escrita por Iris Abravanel, ela será Brenda, a garota mais popular do colégio onde estuda a protagonista, Poliana, de Sophia Valverde. O folhetim, que substituirá "**Carinha de Anjo**", estreia neste semestre.

### Mudança de ares

Após protagonizar a temporada de "**Malhação – Pro Dia Nascer Feliz**", Felipe Roque irá estrear na Record. O ator está escalado para "**Jesus**", nova novela bíblica do canal. Assinada por Paula Richard, a produção tem estreia prevista para agosto.

### De saída

A equipe de "**Deus Salve o Rei**" sofreu algumas baixas. Profissionais dos efeitos especiais foram realocados para a pré-produção de "**O Tempo Não Para**", próxima novela das sete. A história abordará o descongelamento de uma família que vivia no século XIX. A direção é de Leonardo Nogueira.

# NOTINHAS

## Corredores hospitalares

Marcelo Serrado e Fernanda Torres **(foto)** começaram a gravar a nova temporada de "**Sob Pressão**", da Globo. Na história, o ator será Roberto, funcionário da Secretaria de Saúde. Já a atriz viverá Renata, uma mulher gananciosa que chega ao hospital para o lugar do diretor Samuel, interpretado por Stepan Nercessian.

## Foco da ação

Ainda novata na tevê, Vitória Strada irá encarar sua segunda protagonista. A atriz foi escalada para interpretar o papel principal de "**Espelho da Vida**", nova novela das seis, escrita por Elizabeth Jhin. Ela irá substituir Isis Valverde, que deixou a produção por estar grávida de três meses.

## Gente que chega

Claudia Netto integrará o elenco da próxima temporada do "**Detetives do Prédio Azul**", do Gloob. O último trabalho da atriz foi na novela "**Sol Nascente**".

## Data no calendário

O Multishow marcou para o dia 21 de maio a estreia das séries "**Chaves**" e "**Chapolin**". Todos os episódios, que terão a opção de serem vistos com áudio original, ficarão disponíveis, também, no Multishow Play, plataforma "***on demand***" do canal a cabo.

## Nova leva

A FOX estreia, com exclusividade no Brasil, a segunda temporada de "**This is Us**" no dia 2 de maio. O canal irá exibir dois episódios por semana. A partir do dia 16, todos os episódios da segunda temporada estarão disponíveis no aplicativo da FOX, para assinantes do plano FOX+ e do pacote FOX Premium. A temporada tem 18 episódios no total e a "***season finale***" está prevista para o dia 27 de junho.

## Além da tevê

A trama de "**Deus Salve o Rei**" ultrapassou os limites dos Estúdios Globo, localizados no Rio de Janeiro. O processo criativo do folhetim escrito por Daniel Adjafre está disponível ao público através da exposição que leva o nome da novela no IED - Istituto Europeo di Design, localizado na Zona Sul do Rio de Janeiro. Prevista para ficar no local até o dia 13 de maio, a exposição conta com elementos de figurino, cenografia, produção de arte e caracterização, demonstrando a qualidade técnica e artística da novela, além dos processos de criação envolvidos. São, ao todo, 14 figurinos expostos.

## Ganhando forma

A dupla Thelma Guedes e Duca Rachid voltará ao ar em abril do ano que vem. As autoras trabalham no texto de "**Filhos da Terra**", que será exibido no horário das seis. Renato Góes será o protagonista do folhetim.

## Período de férias

A Copa do Mundo provocará alterações na grade da Globo. O "**Vídeo Show**", por exemplo, não será exibido durante a competição internacional. Dos 64 jogos, a emissora exibirá 56 ao vivo.

## Fim de história

A Globo cancelou a próxima temporada de "**Cidade dos Homens**". A trama teve seu desfecho exibido na leva passada de episódios e não terá continuação. A decisão partiu de Silvio de Abreu, que está à frente do departamento de teledramaturgia do canal.

# *Mistérios* latinos

## Há 15 anos, Carlos Lombardi levou seus "descamisados" para os anos 1950 na longa e complexa "Kubanacan"

por Geraldo Bessa
TV Press

Com novelas contemporâneas recheadas de humor rasgado, diálogos marcantes, mocinhas poderosas e homens descamisados, Carlos Lombardi foi um dos novelistas mais celebrados entre o final dos anos 1980 e o início dos anos 2000. Depois do grande êxito de "**Uga-Uga**" - que superou os 50 pontos de audiência -, Lombardi deu sinais de que estava cansado de se repetir na faixa das sete. Por conta dos bons serviços prestados à Globo, acabou ganhando a chance de escrever uma minissérie para a linha de shows. Utilizando a ironia cômica que lhe é peculiar, o autor viajou até a chegada da Família Real ao Brasil e fez sucesso com "**O Quinto dos Infernos**", de 2002. A experiência de fazer uma produção de época foi animadora e, ciente que deveria voltar para as 19 horas no ano seguinte, ele propôs à emissora uma novela ambientada nos anos 1950. Dessa forma surgiu a agitada e passional "**Kubanacan**", que completa 15 anos de exibição neste mês. "***Antes mesmo de pensar na história de forma completa, a produção já tinha título. Lembrei de uma música do Ney Matogrosso que ouvi muito nos anos 1970. O início da canção dizia 'Coubanakan, misterioso país do amor'. Simplificamos a grafia, ligamos para o Ney e pedimos para ele regravar a música para a abertura da novela***", explica o autor.

Inspirado por "**Que Rei Sou Eu?**", sucesso de Cassiano Gabus Mendes que satirizou a situação política do Brasil com uma trama medieval, a ideia de Lombardi era bordar com humor os contrastes políticos e sociais de países latino-americanos que passaram por ditaduras militares. A fictícia ilha de Kubanacan era banhada pelo mar do Caribe e popularmente conhecida como "***República das Bananas***". Não apenas por ser uma grande exportadora da fruta, mas também pelos problemas econômicos. Após a morte do presidente, o General Carlos Camacho, de Humberto Martins, dá um golpe de estado e instaura uma ditadura no país. Além disso, ainda se casa com a viúva de seu antecessor, a populista Mercedes, de Betty Lago. É nesse momento conturbado que um misterioso homem chamado Esteban, protagonista de Marcos Pasquim, cai do céu próximo da Vila de Santiago. "***Esse trabalho faz todo sentido quando a gente pensa que novela é realmente uma obra aberta. A história teve grandes viradas e novos ganchos surgiam a todo momento. Foi uma experiência que exigiu empenho, mas que me trouxe muitas alegrias***", conta Pasquim.

Desmemoriado, Esteban fica aos cuidados da bela Marisol, de Danielle Winits. Mesmo casada com o pacato Enrico, de Vladimir Brichta, ela se apaixona pelo forasteiro. Enrico sai de casa e vai morar em uma cidade próxima. Anos depois, já casado com a religiosa Lola, de Adriana Esteves, novamente os caminhos de Enrico e Esteban se cruzam. Por ironia do destino, a nova esposa também se apaixona pelo "***pescador parrudo***". "***A novela era muito divertida. Pude exercitar meu humor de forma mais escancarada e foi uma chance de ouro de trabalhar com o Lombardi depois de alguns desencontros***", conta Esteves, para quem o autor escreveu a mítica Babalu de "**Quatro por Quatro**", que acabou nas mãos da então iniciante Letícia Spiller. Para complementar esse mosaico de paixões, há ainda a insegura Rubi, de Carolina Ferraz. Irmã de Lola, ela sempre foi apaixonada por Enrico e se culpa pelo fato dele ser seu cunhado. "***Sempre fiz dondocas. A Rubi era uma mulher desengonçada, sem vaidade e que tinha o sonho de entrar para o exército. Foi um alívio fazer algo diferente do que estava acostumada***", valoriza Ferraz.

CAROLINA FERRAZ, MASCOS PASQUIM E ADRIANA ESTEVES

Com direção de Wolf Maya, "**Kubanacan**" teve suas gravações fixadas no Rio de Janeiro. As externas praianas foram feitas na região da Restinga da Marambaia e a grande parte das cenas foram captadas na imensa cidade cenográfica erguida nos Estúdios Globo. Com elenco enxuto, em torno de 45 nomes, muitos se destacaram ao longo dos 227 capítulos, casos de Marco Ricca, Werner Schünemann, Bruno Garcia, Daniel Boaventura, Marcelo Saback, Rafaela Mandeli e Fernanda de Freitas. Como toda novela muito longa, alguns desentendimentos de bastidores foram inevitáveis, entre eles, o rompimento da parceria entre autor e diretor, com Wolf Maya alegando atraso na entrega dos capítulos, e a insatisfação de Humberto Martins com a pouca importância de seu personagem na trama. O ator acabou ficando meses fora do folhetim e voltou apenas nos capítulos finais. O final de "**Kubanacan**", inclusive, é um dos mais controversos da carreira de Carlos Lombardi. Por trás de toda a trama sobre ditadura existia uma ousada história de ficção científica. Esteban, na verdade, se chama León e fez uma viagem no tempo para salvar Kubanacan de um ataque atômico. "***Até hoje as pessoas falam comigo sobre isso. Uns amam e outros odeiam. Gosto da complexidade e ousadia desse último capítulo***", gaba-se Carlos Lombardi.

VLADIMIR BRICH

MARCO RICCA, BETTY LADO E MARCELO SABACK

MASCOS PASQUIM E DANIELE WINITS

TA ADRIANA ESTEVES

HUMBERTO MARTINS

# NOVELAS • 30 DE ABRIL À 5 DE MAIO

## MALHAÇÃO: VIDAS BRASILEIRAS

Globo

**Classificação indicativa 10 anos**

### FIQUE DE OLHO!

Era tudo de mentira. Keyla (Gabriela Medvedovski) **(foto)** descobre que o rapaz que marcou um encontro com ela não era o verdadeiro pai de Tonico. Além de ter mentido para a estudante, o cara ainda vai ficar observando e perseguindo a menina. Que tenso!

### Segunda-feira

Keyla descobre que o rapaz que foi a seu encontro não é Deco. Anderson e Fio ajudam Tato e expulsam o falso Deco. Tato briga com Keyla. Edgar conta para Bóris que é o pai de Clara. Lica tenta falar com Clara e decide se afastar de Felipe. Tato convida K2 para ir até a lanchonete. Lica tenta convencer Keyla a contar a verdade sobre o pai de Tonico. Tina conta para Felipe que Clara é irmã de Lica. Anderson sai com Tina de motocicleta e é parado em uma blitz. K2 provoca Keyla. Keyla e Lica descobrem que estão sendo observadas pelo falso Deco.

### Terça-feira

Keyla se recusa a contar para Roney e Tato sobre a perseguição que sofreu. Noboru exige que Tina se mantenha afastada de Anderson. Lica se incomoda ao ver Felipe com Clara. Dóris elogia Ellen por seu trabalho na biblioteca. Ellen desdenha a ajuda de Jota para gravar uma música em um computador antigo. Marta aceita posar para a campanha de Luís. Tato e Keyla fazem as pazes. K2 manda uma foto para Tato e Keyla fica furiosa.

### Quarta-feira

Keyla tira satisfações com K2 e acaba brigando com Tato novamente. Ellen fica orgulhosa quando Dóris afirma que seu trabalho servirá como inspiração para outro colégio. Tina revela para Mitsuko que está namorando Anderson. Ellen exige que Frostbyte impeça o falso Deco de seu aproximar de Keyla. Malu aconselha Edgar a conquistar Clara com presentes. Lica e MB conversam.

### Quinta-feira

Keyla conta para Lica que foi perseguida pelo falso Deco. Tato troca mensagens com K2. Ellen se preocupa com Anderson. Mitsuko reclama de Tina ter passado a noite fora. Anderson afirma a Ellen que ela é a inspiração para a letra da música de Fio. Tina não responde as mensagens de Mitsuko. Benê pede para Guto ensiná-la a ler partituras. Tina fica nervosa ao chegar na escola e ser levada para falar com seus pais na sala de Bóris. Tato não gosta de ver K1 e K2 provocarem Keyla.

### Sexta-feira

Fio, K1 e K2 encontram Tato machucado e Keyla vai à delegacia. Josefina toma conta de Tonico e Roney vai com Benê ao encontro da filha. Keyla fica indignada com o preconceito que sofre na delegacia. Keyla recebe uma mensagem do falso Deco. Dóris comunica a Ellen que ela trabalhará no colégio de Bóris. Benê vai com Ellen até o colégio Grupo e Tina a recebe na entrada. Dóris visita Keyla. Mitsuko vê Tina com Anderson e fica furiosa.

## ORGULHO DA PAIXÃO

Globo

**Classificação indicativa 10 anos**

### Segunda-feira

Elisabeta e Darcy desconfiam de que o encontro casual dos dois no piquenique tenha sido uma armação de seus amigos. Fani esconde o vestido de noiva de Cecília e inventa que foi roubada pelo Motoqueiro Vermelho. O Barão impede que Julieta revele sua situação financeira a Ema. Fani convence Cecília a usar o vestido de Josephine para se casar com Rômulo. Jorge decide ir com Amélia e Estilingue ao casamento de Cecília. Elisabeta tenta alertar Mariana sobre o namorado.

### FIQUE DE OLHO!

Nesta semana, em "Orgulho e paixão", o poeta trovador para atrás da grades. Desmascarado como o falso Motoqueiro Vermelho, Uirapuru (Bruno Gissoni) **(foto)** é preso.

### Terça-feira

Ema garante a Amélia que o sentimento que tem por Jorge é amizade. Uirapuru inventa uma desculpa para não ir ao casamento e Tibúrcio pede que Brandão acompanhe Mariana no altar. Cecília casa com Rômulo, e Tibúrcio passa mal ao vê-la com o vestido de Josephine. Xavier ameaça Julieta e Susana, que prejudicam as negociações do vilão. Mariana discute com Darcy e Elisabeta por conta de Uirapuru. Ema finge que está namorando Ernesto para despistar Jorge. O Motoqueiro Vermelho salva Julieta de uma armadilha. Uirapuru seduz Mariana. Ernesto e Ema se beijam.

### Quarta-feira

Ema discute com Ernesto. Darcy conta em sua carta para Elisabeta o mau comportamento de Uirapuru com Charlotte. Uirapuru dorme com Mariana. Agatha vê as roupas do falso Motoqueiro Vermelho entre os pertences de Uirapuru. Mariana se desespera ao perceber que Uirapuru a abandonou. Xavier e a patrulha detêm Uirapuru, acreditando se tratar do Motoqueiro Vermelho. Cecília afirma a Rômulo que viu uma assombração. Fani incentiva Cecília a crer que o fantasma de Josephine assombra a mansão. Decepcionada, Mariana se atira no lago.

### Quinta-feira

Brandão, vestido como o Motoqueiro Vermelho, resgata Mariana do afogamento. Ema conta para Elisabeta que beijou Ernesto. Januário recebe Tenória e Estilingue na casa do Barão. Contrariando Darcy, Charlotte visita Uirapuru na prisão. Ema e Ernesto discutem. Charlotte dá um tapa no rosto de Uirapuru. Ofélia propõe um acordo de trabalho a Nicoletta. Mariana desperta e Elisabeta conforta a irmã.

### Sexta-feira

Williamson dá dinheiro a Uirapuru para que o poeta deixe o Vale do Café. Darcy exige que Uirapuru peça desculpas a Mariana antes de partir. Com atraso, Lídia entrega a carta de Darcy a Elisabeta. Ema finge para Ernesto que não se sensibilizou com o beijo dos dois. Rômulo encontra Dr. Jonatas desfalecido. Uirapuru tenta conversar com Mariana, mas Elisabeta impede.

### Sábado

Julieta revela a Ema que sua família está falida. Felisberto passa mal com a notícia da fuga de Lídia. Ernesto conta a Elisabeta sobre a situação de Ema. Rômulo acode Felisberto. Ernesto parte com Camilo, Ludmila e Januário para São Paulo. Aurélio e o Barão são despejados de sua casa, mas Julieta afirma que Ema pode continuar na fazenda. Charlotte e Darcy descobrem que Uirapuru fugiu com Lídia. Julieta incentiva Ema a se tornar uma mulher de fibra como ela. Brandão conta histórias para Mariana. Williamson anuncia que comprou a fazenda Ouro Verde. Ofélia e Felisberto descobrem que Elisabeta pretende se mudar de vez para São Paulo.

## DEUS SALVE O REI

Globo

**Classificação indicativa 10 anos**

### Segunda-feira

Constantino (José Fidalgo) não é morto por Afonso (Romulo Estrela). Brice (Bia Arantes) faz de tudo para que Agnes (Mel Maia) decida deixar o reino. Romero (Marcelo Airoldi) e seus homens olham, atentamente, os soldados de Lastrilha. Catarina (Bruna Marquezine) auxilia Afonso e ele fica espantado. Agnes diz a Selena (Marina Moschen) para abandonarem juntas o reino. Catarina obriga Constantino a formar aliança com Afonso. As finanças do reino de Alcaluz estão em ruínas, conta Heráclito (Marcos Oliveira) a Lucrécia (Tatá Werneck).

### Terça-feira

Catarina lhe fez uma visita, conta a Cássio (Caio Blat) e Tiago (Vinícius Redd), Afonso. Catarina resolve ir atrás de Otávio após briga com Rodolfo (Johnny Massaro). Saulo (João Vithor Oliveira) diz a Selena que sua mãe morreu. Rodolfo pede conselhos a Lucrécia. Afonso recomenda que Radamés o auxilie a escapar da prisão depois que foi alvo de zombaria do capataz. Virgílio (Ricardo Pereira) tem noção do paradeiro de Amália, conta Diana (Fernanda Nobre) a Selena. Rodolfo escolhe Lucrécia como substituta de Orlando (Daniel Warren). A uma faca, Amália dá forma. O capataz resolve promover uma disputa entre Afonso e Constantino ao acreditar que eles estão brigando. Otávio deve deixar o Vale de Laios, ordena Catarina.

### Quarta-feira

Catarina é alvo de zombaria de Otávio. Tiago conta a Cássio que obteve uma faca com o chef. Plantas com venenos são recolhidas por Afonso e Ibrahim. Com os seus homens, Otávio resolve atacar Artena. Elói (Glicerio do Rosário) é cúmplice de Virgílio em uma confidência, descobre Agnes ao fazer a leitura de sua memória e conta a Selena. Virgílio precisa dar um conselho a Rodolfo: que ele fique em lado oposto aos soldados de Montemor, avisa Catarina. Constantino é encaminhado para a masmorra pelo capataz que se depara com Afonso no chão. Rodolfo interrompe o pagamento dos oficiais ao concordar com o que Virgílio lhe propôs. Na sarjeta, Afonso é jogado quando dizem que ele está morto.

### FIQUE DE OLHO!

**Amália (Marina Ruy Barbosa) briga com Virgílio (Ricardo Pereira) é empurrada por ele e perde a consciência ao bater com a cabeça.**

### Quinta-feira

Um oficial é atacado por Afonso. Amália procura sem sucesso a faca que esculpiu. Constantino é solto por Afonso. Tiago deve ser o novo responsável para colocar em prática a meta de escaparem da cadeia, ordena Cássio ao ser encaminhado para o ringue. Afonso retorna querendo salvar Cássio do ringue. Cássio é atingido com uma flecha disparada por soldado ao defender Afonso. Delano (Jaedson Bahia) tem que ficar atrás de cada passo de Elói, manda Catarina.

### Sexta-feira

Não vai mais se fornecer água, contam Orlando e Petrônio (Leandro Daniel) a Rodolfo. No mato, Selena se depara com Radamés. Constantino diz onde está Afonso ao ser preso por Romero. Selena se depara com Afonso e Tiago. Catarina é chantageada por Constantino. Delano escuta as ameaças que Elói faz a Virgílio. Amália e Levi foram raptados por Virgílio, conta Agnes e Afonso.

### Sábado

Delano obedece ordens de Catarina: trancar Virgílio no cativeiro ao lado de Amália e incendiar o casebre. Amália e Levi escapam da morte graças a Afonso que avista o sinal de fogo vindo do casebre. Selena faz de tudo para que Romero aceite confrontar Rodolfo. Saulo resolve viajar para a vila onde Agnes era moradora ao ficar com um pé atrás em relação a ela. Afonso garante que vai juntar a população com a finalidade que duele contra Rodolfo.

# NOVELAS • 30 DE ABRIL À 5 DE MAIO

## O OUTRO LADO DO PARAÍSO

Globo

**Classificação indicativa 10 anos**

### Segunda-feira

Sophia consegue fugir da polícia, e Bruno e Nicolau a perseguem. Caetana passa mal, e Tônia a socorre. Sophia pede para se esconder na casa de Renato e Fabiana. Miro oferece a garantia que Leandra lhe pediu para se casar com o fazendeiro. Aura incentiva Odair a voltar a estudar. Samuel aceita ajudar Odair a conseguir um emprego no hospital. Sophia comenta com Renato e Fabiana que precisa encontrar Maurício, o advogado de seu ex-marido. Johnny vê Miro negociar algo com um homem. Sophia revela a Maurício todos os seus crimes. Gael confronta Sophia.

### Terça-feira

Sophia expulsa Gael de sua casa. Gael revela a Clara que Sophia confessou seus crimes. Um homem misterioso faz uma proposta a Leandra e ela afirma que é comprometida e não trairá Miro. Caetana diz a Leandra que Johnny está armando algo. Odair consegue um emprego no hospital e pede demissão do salão de Nádia. Raquel convida Nádia para ser sua madrinha de casamento. Patrick acredita que Gael passou a noite com Clara. Abel aceita Patrick como assistente de acusação contra Sophia. Bruno procura Xodó. Clara explica a Patrick como deseja se vingar de Sophia.

### Quarta-feira

Patrick promete cumprir a vingança de Clara. Miro procura Leandra e lhe declara seu amor. Johnny pede que Leandra retribua o favor que lhe fez em relação a Miro. Johnny dorme com Eloá e Miro flagra a filha. Gregório aceita defender Lívia no processo de guarda de Tomaz. Gael pede que Lívia resgate o brinco de Mariano que está no cofre da mãe. Leandra confirma a Miro que Johnny é um bom rapaz. Maíra se desespera com a partida de Johnny. Chega o dia do julgamento de Sophia, e Mercedes abençoa Clara e Xodó. Sophia desconfia ao ver Xodó como testemunha de acusação. Sophia passa mal.

### Quinta-feira

O julgamento é suspenso. Samuel garante que Sophia teve um acidente vascular cerebral leve. Estela se oferece para cuidar da mãe, e Bruno pede que Estevão as acompanhe. Mercedes afirma que vai proteger o marido de Cleo. Clara vence o processo da guarda de Tomaz. A Grande Mãe do quilombo recebe o convite para o casamento de Raquel, e Mariano pede para acompanhá-la. Sophia jura a Gael que tomará as esmeraldas de Clara novamente. Tomaz sofre por ter de se separar de Lívia. Sophia encomenda a Zé Victor as mortes de Caetana e Xodó. Tomaz avisa que jamais chamará Clara de mãe.

### Sexta-feira

Renan não revela a surpresa da grife para Beth. Gael orienta Clara, que se prepara para assumir a mina. Zé Victor se apresenta como chefe da mina para Clara. Clara promove Juvenal e Amaro e afirma aos garimpeiros que tudo será feito dentro da lei. Zé Victor conta as novidades da mina para Sophia. Estela cuida de Sophia. Chega o dia do casamento de Raquel e Bruno. A Grande Mãe afirma a Mariano que o ajudará a falar com Clara. Tomaz passa o dia com Lívia. Renato rapta Tomaz e exige de Clara uma alta quantia para o resgate.

### Sábado

Clara se desespera e Patrick afirma que é preciso envolver Bruno. Clara e Lívia se unem para salvar Tomaz. Renato explica seu plano a Fabiana e diz a Juvenal que ele manterá sua rotina normalmente, para não levantar suspeitas. Zé Victor ameaça tirar a vida de Xodó, e Mercedes invoca a proteção dos espíritos. Leandra anuncia que Maíra é a nova dona do bordel. Laura anuncia a Rafael que está grávida. As vozes revelam a Mercedes que Tomaz corre perigo. Renato se irrita com a demora da ligação de Clara e planeja lhe fazer uma surpresa para pressioná-la.

## APOCALIPSE

Record

**Classificação indicativa 10 anos**

### Segunda-feira

Ricardo (Sergio Marone) discursa como Jerusalém vai ser tomada a força. Noah (Raphael Sander) deixa a casa dos pais, Tamar (Jussara Freire) e Gideon (Henri Pagnoncelli), resolvem ficar do lado de Ricardo. Benjamin (Igor Rickli) é alertado por Adriano (Eduardo Lago) do plano de Ricardo. César (Fernando Pavão) elabora ao lado de Guido (Roberto Birindelli) um plano para capturar Dudu (Igor Cosso). Tiatira (Carla Marins) fica sabendo por Susana (Monica Torres) a respeito do plano de Ricardo. Uma caneta que pode ser usada em espionagem pedida por Stefano (Flavio Galvão) é obtida por Ariela (Leona Cavalli). Jonas (Murilo Grossi) busca meios para tranquilizar Tião (Adriano Garib) e HD (Paulo Vilela). Débora (Bia Seidl) fica ao lado do filho em sua decisão de tomar Jerusalém a força embora Adriano faça de tudo para que a mulher perceba que o ato não é certo. Dudu é preso quando César e Guido ficam sabendo de tudo que envolve o corrupto. Noah deve buscar um lugar seguro, diz Dylan (Marcelo Valle). Celeste (Thaíssa Carvalho) fica sabendo da detenção de Dudu. Glória (Nina de Pádua) fica preocupada com Vittorio (Jonatas Faro). Benjamin é grato pela colaboração de Wallace. Dudu foi detido, fica sabendo Natália (Samara Felippo) ao esbarrar com César. O policial narra um fato, mas não convence Guido. Dudu faz ameaças a todos, fora de si. Vittorio recebe de Stefano a caneta que pediu a Ariela. Rodrigo (Edson Montenegro) não crê no que Bárbara (Li Borges) fala de Ricardo. Isabela (Paloma Bernardi) resolve aparecer de surpresa para o Anticristo. O pior ainda está por vir, alerta Noah a Hanna (Adriana Prado). Ricardo irá comandar a ocupação a força de Jerusalém, alerta Saulo (Claudio Gabriel) a Oziel (Castrinho). Ricardo beija Ariela e Isabela vê. Atordoada, Isabela deixa o local sem que ninguém veja. Tião dá início a uma etapa diferente de sua vida ao lado dos filhos. Oziel mostra resistência e Uri (Emilio Orciollo Netto) se lamuria. O comportamento de Ângela (Daniela Escobar) é reprovado pela filha. Ela não deve se lembrar do flagra, diz Débora para Isabela. Para proteger a cidade Noah está apto. Dias mais tarde. Para proteger a cidade, oficiais de Jerusalém montam um bloqueio. É o momento de tomar a cidade a força, alerta Ricardo para seus oficiais.

### Terça-feira

Jerusalém precisa ser atacada até o fim, ordena Ricardo na companhia de Stefano. A tomada a força é organizada pelos soldados da Nova Babilônia. Gideon não dá ouvidos a Oziel, que faz de tudo para ele abrir os olhos. Celeste rompe com Dudu ao lhe procurar na cadeia. Isabela pede para a mãe não ir mais atrás dela. O que os pais resolveram deixa Noah triste. Oziel e Marta (Beth Zalcman) vão embora de casa. A caneta que ganhou de Stefano é exibida por Vittorio ao esbarrar em Glória. O que a caneta gravou é visto por Melina (Giselle Batista) e Brenda (Pérola Faria). André (Sidney Sampaio) não deve cometer erros, conta Ricardo. Já tem noção de tudo o que acontece, afirma Isabela ao se encontrar com Ariela. Jonas e Benjamin rezam para o Criador. Na direção de um túnel embaixo da terra partem Oziel e Marta, em Jerusalém. Quando Alan (Eduardo Galvão) surge, Isabela simula estar tudo bem após intimidar Ariela. Para a cadeia é levado Dudu. Adriano se espanta quando vê como Ricardo quer tomar Jerusalém aforça.

**FIQUE DE OLHO!**

Ricardo (Sergio Marone) manda que Jerusalém seja tomada a força e que todos usem a sua marca, a Marca da Besta. O Anticristo mata as Testemunhas do Apocalipse e fica furioso ao ver que eles ressuscitaram. Após longo período de seca, volta a chover. Um terremoto atinge Jerusalém e Rodrigo (Edson Montenegro) é sugado pela terra. A guerra deixa a Cidade Santa completamente arrasada

### Quarta-feira

Na direção da boca de um túnel embaixo da terra partem várias pessoas. Toda a volta de Jerusalém é atingida pelos helicópteros que acabam sendo alvejados. Robôs deixam os containers. A cidade é atingida por um monte de androides usando a Marca da Besta. Entram em pânico Tiatira e Saulo. Jerusalém tem seus muros detonados pelos androides. Os explosivos acertam Noah e mais militares. A cidade é tomada a força pelos robôs. Os oficiais devem se retirar, ordena Saulo. É alvejado um militar. Um androide começa a efetuar disparos ao ser controlado por André, da Nova Babilônia. Disparo acerta Tiatira. Tiatira recebe proteção de Noah, Saulo e Hanna. No túnel que fica embaixo da terra todos se infiltram. A partir de agora, Jerusalém lhe pertence, afirma Ricardo. O conflito apavora a população de Israel. A devastação deixa Saulo e Hanna entristecidos. Em Jerusalém, desembarcam Ricardo e Stefano e a dupla anda de forma triunfante. Em busca de proteção no deserto surgem os moradores de Israel. O Templo é tomado por Ricardo e Stefano. O Anticristo mata Moisés (Paulo Gorgulho) e Elias (Roberto Bomtempo) quando as Testemunhas fazem de tudo para evitar a invasão. Um grande temporal tem início após um longo período de seca. Ricardo se compara a um ser supremo na frente do Templo. Os oficiais de Ricardo comemoram o temporal após largarem os cadáveres de Moisés e Elias.

### Quinta-feira

Os cadáveres das Testemunhas são alvo de ironia por parte dos oficiais de Ricardo durante o temporal. O fim do período de seca e as mortes de Moisés e Elias são falados por Arthur (Junno Andrade) e Bárbara na TV. O fim do longo período sem chuvas é festejado pela população ao longo do planeta. Se afligem Jonas, Benjamin e Zoe (Juliana Knust). O término do período sem chuvas é comemorado pela população, no Rio. Sobre o futuro, Ângela é prevenida por Laodiceia (Lu Grimaldi). As mortes de Moisés e Elias vão custar ao planeta, afirma César. Para que a Marca de Ricardo seja concretizada os militares vão ter que mostrar serviço, conta Guido. Daqui a pouco a população sem exceção vai ter que usar a Marca de Ricardo querendo ou não, conta Bárbara.

### Sexta-feira

A TV transmite o que aconteceu. Uma parte do livro sagrado é narrada por Benjamin, que vê a dádiva pela TV. Um terremoto de dimensões destruidoras está a caminho, ficam sabendo Uri e Dylan. Para o firmamento se dirigem as Testemunhas. Deus atinge Noah, Saulo e mais homens no esconderijo. Aqueles que não pertencem ao mal ganham uma marca nas testas quando luzes veem do firmamento. A marca é conquistada ainda por muitos representantes do judaísmo. O terremoto tem início. O terremoto fica mais forte quando os profetas ganham o firmamento. Entram em pânico alguns. Bárbara faz de tudo para saber do paradeiro do pai. Uma parte do livro sagrado é falada por Benjamin. Os registros dos terremotos são monitorados por Uri e Dylan. Ao saber que as Testemunhas voltaram à vida, Ricardo sente raiva. Um grande terremoto foi sentido em Israel, conta Alan. Quem é fiel ao Anticristo tem os efeitos dos tremores, em Jerusalém. Rodrigo nota o terremoto ao fazer uma perfuração. A terra se abre e Tiatira fica em pânico.

# Primeira vez

Daniela Fontan está experimentando um momento inédito na carreira. Pela primeira vez integrando o elenco de uma produção do horário das nove, a atriz se surpreende com a visibilidade do horário. "***Já fiz papéis até maiores em outras novelas, mas não tinham esse apelo popular. Na primeira semana, fiquei em estado de choque. O contato das pessoas é muito direto***", explica ela, que interpreta a fofoqueira Janete de "**O Outro Lado do Paraíso**". "***Não sei se, para minha carreira é importante essa visibilidade, mas, para o meu ofício, o 'feedback' é de extrema importância***", completa. A personagem de Daniela participou da fase inicial da novela de Walcyr Carrasco. Após um período afastada, Janete regressou ao enredo ao lado da protagonista Clara, de Bianca Bin. "***Fui muito bem recebida pelo elenco. E ainda conheci a Gloria Pires, uma profissional que admiro muito***", valoriza.

## TV IMPARCIAL

@OImparcialMA Curta a Fanpage do O Imparcial e acompanhe os vídeos

**Assista aos vídeos em:** https://www.facebook.com/pg/OImparcialMA/videos/?ref=page_internal

## Não é **acidente!!**

A pena para quem comete crime de trânsito por dirigir alcoolizado aumentou para oito anos e as regras para fiança também sofreram modificações. Quem bebe e dirige assume o risco de matar.

### DICAS

**6 dicas para o consumidor**
O Duarte Jr, presidente do Procon Maranhão, elencou para nós 6 dicas que todo consumidor deve saber.

**A combinação perfeita**
Você sabe combinar o vinho com a comida? Não? Então aprenda com a gente neste vídeo.

**Cidade mais limpa**
Neste vídeo, ensinamos de maneira didática como deixar a cidade mais limpa.

### OUTROS VÍDEOS

**O Cacuriá de Dona Téte**
Há 31 anos, o Cacuriá de Dona Teté fortalece a cultura do Maranhão com seu gingado, sotaque e irreverência. Após o falecimento de sua matriarca, em 2011, o grupo continuou o seu legado e não deixou a caixa silenciar.

**A fotografia de Ruy Barros**
Conheça Ruy Barros, o jovem fotógrafo maranhense que, ao retratar o estado, já foi premiado internacionalmente.

Tudo

Editor: Jeferson Lauande
E-mail: jefersonlauande@gmail.com

O IMPARCIAL
www.oimparcial.com.br

São Luís, domingo, 29 de abril de 2018

# Combatendo o envelhecimento

## Produtos elaborados de acordo com o perfil de cada pessoa combatem enfermidades ligadas ao envelhecimento

Página 12

# Jucá, um fruto amazônico contra a leishmaniose

Após observarem que populações da Região Norte costumam fazer chás de jucá para cicatrizar machucados, cientistas do Instituto Nacional de Pesquisas da Amazônia resolveram testar se um creme feito com esse fruto ajudaria a tratar a leishmaniose. Transmitida pela picada de um mosquito, essa doença parasitária é marcada por feridas na pele ou nas mucosas.

Pois bem: nas primeiras avaliações com cobaias, o novo composto fez as lesões cutâneas crescerem só 25%. Nos animais que não passaram pelo tratamento, o avanço do problema foi de 300%.

"Agora precisamos realizar estudos com seres humanos para ver se os resultados se repetem", conta a bióloga Claudia Comandolli, uma das responsáveis pelas descobertas. Se der certo, o jucá entraria como complemento aos remédios convencionais, utilizados há mais de 50 anos.

Mas atenção: nada de pensar que o chá, por si só, vai resguardar as pessoas dos efeitos da leishmaniose. Como dissemos, os estudos são iniciais e, acima de tudo, concentraram-se em um creme feito à base dessa planta.

SAMARONE CARVALHO

## QUE FOTO!

Em breve iniciamos o período do São João e a expectativa para temporada mais uma vez é grande. Hoje destacamos o registro do fotógrafo Samarone Carvalho mostrando a festa de São Marçal. Em sua postagem no instagram, ele usou: "É de criança que se aprende a brincar bumba boi". Publique a sua também e use a #FotoImpar.

## VOCÊ SABIA?

# *Vingadores: Guerra Infinita* teve cenas gravadas no Brasil

*Vingadores: Guerra Infinita*, mais novo filme do Universo Cinematográfico Marvel, teve cenas gravadas no Parque Nacional dos Lençóis Maranhenses.

A informação aparece nos créditos da produção, e a empresa responsável pelas filmagens, a produtora Brazil Production Services (BPS) já havia feito o anúncio em seu site. Porém, o filme não revela que o local mostrado é no Brasil. E quanto ao que se trata a cena, só podemos especular.

*Capitão América: Guerra Civil* também teve cenas rodadas nas terrinhas tupiquins, nas Cataratas do Iguaçu — sequência essa que representava Wakanda, nação do Pantera Negra. Portanto, é bastante possível que as imagens de Guerra Infinita que foram filmadas no Brasil sejam novamente a ambientação de Wakanda. Afinal, o local é parte fundamental da trama de *Vingadores 3*.

## LER

**Larousse da Confeitaria**
O livro *Larousse da confeitaria* (Editora Alaúde) é a obra de referência definitiva quando se trata de técnicas de confeitaria, pois apresenta os segredos dos grandes clássicos, as sobremesas mais populares e criações inovadoras em receitas com passo a passo ilustrado, tudo com o aval da maior e mais renomada escola de culinária do mundo, a Le Cordon Bleu. São 100 receitas ilustradas com fotos de dar água na boca e que mostram todos os passos do preparo. Para ajudar o leitor na deliciosa tarefa de preparar todas essas delícias, o livro lista ainda os principais utensílios, descreve sua função e dá dicas de como melhor utilizá-los.

## OUVIR

Por essa ninguém esperava! O Abba, ícone do pop music, acaba de anunciar o lançamento de duas novas músicas, o que não fazia desde 1982. Em comunicado oficial publicado pelo Instagram, o quarteto sueco adiantou aos fãs que o novo projeto foi uma "consequência inesperada" de sua recente decisão de montar uma turnê de "realidade virtual".

## VER

A nova canção e aposta de Alok, 'Ocean', já está disponível em todas as plataformas digitais a partir de hoje, dia 26. Composta por Alok e seus parceiros de longa data, Zeeba e Iro, a música também ganhou um videoclipe que será lançado neste domingo, dia 29.

EXPEDIENTE

Tudo

Diretor-Presidente
**Pedro Freire**
pedrofreire@oimparcial.com.br

Diretor de Redação
**Raimundo Borges**
borges@pacotilha.com.br

Superint. de Tecnologia
**Celio Sergio**
celiosergio@oimparcial.com.br

Editor
**Jeferson Lauande**
jefersonlauande@gmail.com

Diagramação
**Hellen Gomes**
hellenc2012@hotmail.com

O IMPARCIAL - **EMPRESA PACOTILHA S/A.** Rua Assis Chateaubriand, s/n. Renascença II. CEP: 65075-670. São Luís- MA. (98) 3212.2035/2023

A estilista Lenny Niemeyer criou tramas, texturas e estampas que transmitiram brasilidade no desfile do SPFW

FOTOS: THIBÉ

Fila final do desfile da Lenny Niemyer, no SPFW

Desfile Lenny Niemeyer no SPFW

# A FORÇA DA MULHER BRASILEIRA

## na passarela

Em sua apresentação de verão 2019, Lenny Niemeyer ampliou sua linha de vestuários e desfilou uma ótima sequência de alfaiataria despojada e tingida por vibrantes tons. Influenciada pela força da mulher desbravadora brasileira, seu tradicional beachwear ganhou bolsos utilitários, estampas de motivos tropicais e tramas desconstruídas. Aplicações de ráfia e franjas arrematarem os looks e trouxeram ainda mais brasilidade para a passarela. A beleza leve, assinada por Silvio Giorgio, teve pele iluminada e valorizou o que as modelos tinham de melhor. "Para os cabelos, pensamos em muitas tranças, para dar continuidade ao trabalho artesanal das roupas", explica ele.

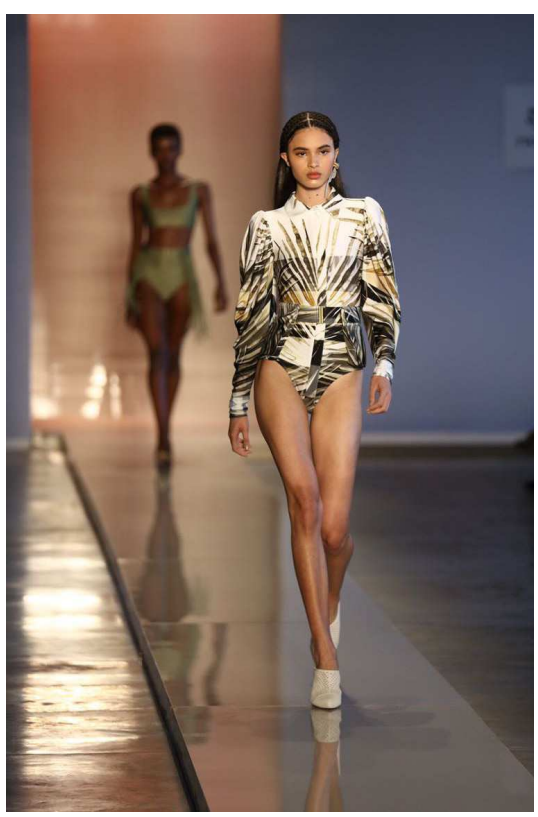

**Produtos elaborados de acordo com o perfil de cada pessoa combatem enfermidades ligadas ao envelhecimento**

# Medicamentos manipulados e longevidade

O envelhecimento e os efeitos do tempo para o organismo são inevitáveis e, uma hora ou outra, chegam na vida de qualquer pessoa. Contudo, a tecnologia empregada em diversos medicamentos atualmente possibilita amenizar esses sinais e proporcionar qualidade de vida às pessoas idosas ou próximas a esta faixa etária.

Como forma de individualizar os tratamentos disponíveis, alguns produtos manipulados são desenvolvidos de acordo com o quadro da pessoa, afastando possíveis efeitos colaterais e atuando em várias frentes. Um exemplo disto é a Metformina Transdérmica, que pode influenciar nos processos metabólicos e celulares associados a condições crônicas diversas, inclusive relacionados ao desenvolvimento de alguns tipos de câncer.

"Este antidiabético mais usado no mundo poderá vir a ser o nome para prevenir várias doenças crônicas degenerativas que promete dar qualidade de vida, longevidade e fazer com que homens e mulheres vivam mais e sem doenças como Alzheimer ou Parkinson e doenças metabólicas", explica o nutrólogo Réges Júnior. Com relação à aplicação do medicamento por via transdérmica (sobre a pele), o especialista aponta que "a diferença para o industrializado é que na manipulação você consegue ter um produto com uma via alternativa ao trato gastrointestinal, com menor irritação gástrica e menor toxicidade sistêmica".

"É perceptível que a busca pela longevidade contribuiu com o desenvolvimento de medicamentos manipulados voltados a combater essas doenças do envelhecimento e hoje o público evidencia isso ao procurar médicos especialistas", comenta a franqueada da Pharmapele, Simone Menezes. "O idoso de hoje não é mais o mesmo de antes. Hoje as pessoas se cuidam muito mais, buscam qualidade de vida e querem tratamentos especializados, feitos à medida", completa Simone. Outros aspectos de atuação da metformina são a terapia antienvelhecimento, redução da incidência de diabetes tipo 2 e o combate à obesidade, assim como a redução do risco de declínio cognitivo e da neuroinflamação. A rápida absorção, por sua ve, facilita a adesão do paciente ao tratamento, evitando possíveis interações do fármaco com alimentos e com a flora intestinal.

De acordo com o médico Réges Júnior, este fármaco é um dos mais prescritos no mundo, sendo recomendado para o tratamento inicial de diabéticos, redução dos riscos cardiovasculares, combate à ocorrência de ovários policísticos e aumento da longevidade. "De qualquer forma, é sempre importante você consultar o seu médico antes de usar qualquer tipo de medicamento", atenta o nutrólogo.

> **O idoso de hoje não é mais o mesmo de antes. Hoje as pessoas se cuidam muito mais, buscam qualidade de vida e querem tratamentos especializados, feitos à medida**
>
> Simone Menezes,
> empresária

# É hora do presente

## Uma variedade de itens opções de presentes é exibida nas vitrines

Roupa é sempre item certeiro quando se trata de escolher o presente perfeito para a mãe moderna. Isto porque ela está sempre ligada em blogs de moda e adora se aventurar nesse universo. Em São Luís, o comércio já exibe nas vitrines das lojas as opções para o Dia das Mães, comemorado no segundo domingo do mês de maio.

Blusas, bolsas, saias, calças nos mais variados estilos, cintos, sapatos e outros elementos de vestuário sobressaem-se em meio a uma lista infindável de novidades. Lojas de grifes como Calvin Klein e Tommy Hilfiger, ambas com unidades na expansão do São Luís Shopping, apostam em cores contrastantes, modelagens diferentes e peças básicas, que são itens obrigatórios no guarda-roupa de qualquer mãe.

Segundo a vendedora Thaís Santos, da Tommy Hilfiger, blusas básicas, em diversas cores, e que imprimem um visual bem descontraído e jovial devem atrair as atenções. "São opções que combinam perfeitamente com o clima de São Luís, onde as temperaturas são altas. São peças que garantem, principalmente, o conforto de quem veste", destaca Thaís Santos.

A mesma dica decora as araras da Tommy Hilfiger, que apresenta opções modernas e em sintonia com a moda universal. As bolsas também devem bombar este ano como itens para o Dia das Mães. De variados estilos e cores, as bolsas valorizam as mulheres e transportam tudo de que elas precisam.

# ECOCEMAR:
## uma atitude consciente

Lixo jogado nas ruas e terrenos abandonados também contribuem com alagamentos

Neste período chuvoso, tomar cuidado nunca é demais. Ninguém merece ter as ruas alagadas e suas casas encharcadas. Por isso, pensar na sustentabilidade e ter o hábito da coleta seletiva, além de trazer bônus na conta de energia, ajuda a evitar que os bueiros fiquem entupidos impedindo o escoamento das águas. Adotar essa atitude é bem simples, leve todo o lixo reciclado até um dos postos de coleta do Ecocemar e evite que milhares de resíduos sejam despejados nas ruas.

### Confira como funciona o cadastro:

- Leve sua conta de energia em um posto de coleta Ecocemar mais próximo e faça o cartão Ecocemar gratuitamente.
Sempre apresente o cartão Ecocemar em todas as entregas que for fazer, e leve os resíduos separados, limpos e secos.
- Após a pesagem, o desconto virá automaticamente na próxima conta de energia.
- O Ecocemar também permite que você doe o bônus para qualquer organização sem fins lucrativos, basta levar o número da conta e contrato da instituição desejada.

**Resíduos que são aceitos no Ecocemar:**
**Plásticos:** Pet (refrigerantes e água mineral); Plástico duro (embalagens de shampoo, detergente, embalagens de margarina, baldes, bacias.) caixas de plásticos, cadeiras e mesas; Plástico filme (sacolas plásticas, embalagens de mantimentos, etc). PVC (canos e forros)
**Metais:** aço inox, alumínio, ferro, bronze, chumbo, panela de alumínio, bateria de carro.
**Papéis:** Branco, misto, Jornal e papelão.
Resíduos orgânicos: óleo de cozinha.
**Tetra Pack:** caixa de suco, leite, extrato de tomate, creme de leite, leite condensado, etc.
**Resíduos eletrônicos:** Somente pilhas, baterias, e sucata de celular. (Descarte apenas em postos fixos. Não gera bônus na conta).

*Tenha atitudes sustentáveis. Para mais informações acesse www.cemar116.com.br*

FOTOS: DIVULGAÇÃO

# Educar para transformar

## Instituto MRV realiza treinamento com os vencedores da Terceira Chamada Pública de Projetos

Foram três dias de muito conhecimento e imersão para desenvolver conteúdos com foco em gestão e capacitação para a aplicação dos recursos que serão recebidos pelos projetos para que eles sejam perenes. Assim foi o treinamento realizado pelo Instituto MRV, organização sem fins lucrativos fundada pela MRV Engenharia, com os quatros projetos vencedores da Terceira Chamada Pública de Projetos do Programa Educar para Transformar.

Segundo Raphael Lafeta, diretor do Instituto MRV, outros encontros entre o Instituto e os representantes dos projetos acontecerão, tanto online, como presencial, com o intuito de orientar e ajudar no desenvolvimento dos projetos. "Nosso objetivo é ajudá-los a dar os primeiros passos, tanto na questão administrativa, quanto no desenvolvimento das ações educacionais, para que possam depois caminhar sozinhos com sucesso", explica o executivo.

Com esse objetivo, os representantes dos projetos Gaia +, de Piracicaba/SP, Casa de Educação para a Sustentabilidade, de Rio das Ostras/RJ, Vila Progresso, de São Paulo/SP e Educando Para a Vida, de Campinas/SP, estiveram, nos dias 17 a 19 de abril, na sede da MRV, em Belo Horizonte (MG). No treinamento, ministrado em parceria com Wylinka, organização sem fins lucrativos que tem como propósito mobilizar e desenvolver instituições, eles puderam entender um pouco mais sobre inovação e educação, métrica, negócios de impacto na educação, e gestão de projetos. Para Fábio Gonçalves, do Vila Progresso, o treinamento irá auxiliar muito. "O que aprendi aqui vou levar e passar para as outras pessoas da equipe. Temos o sonho de transformar a comunidade onde estamos inseridos, esse encontro será o primeiro passo para isso. Com o apoio do Instituto MRV, vamos poder investir em nosso espaço e estrutura", conta. Para Victor Cardoso, da Casa de Educação para a Sustentabilidade, o treinamento foi positivo no sentido de poder dividir suas experiências e conhecer outras realidades e projetos.

Assim como Fábio, Carmen Lúcia Ferreira, do Educando Para a Vida, acredita que o encontro aprimorará e potencializará a evolução da transformação das crianças e adolescentes atendidos pelo projeto. "Aprendemos aqui ferramentas que vão fazer a diferença", completa ela. Já Naira Pacifico, do projeto Gaia +, contou que, com o apoio do Instituto MRV, eles vão conseguir aplicar o Método Friends, metodologia que visa desenvolver a inteligência emocional e promover a resiliência, e, assim, melhorar o atendimento aos jovens do projeto. "Este método é utilizado por instituições de 27 países e contribui para desenvolver a autonomia de crianças e jovens para acreditarem em si", revela.

A Chamada Pública do Instituto MRV acontece anualmente e podem se inscrever instituições sem fins lucrativos e pessoas físicas maiores de 18 anos nas cidades onde a companhia atua. Este ano, mais de 900 propostas foram registradas e passaram por uma comissão avaliadora que levou em consideração critérios como: alinhamento do projeto com a realidade da comunidade e áreas de atuação do programa, viabilidade técnica e financeira, compatibilidade de cronograma, capacidade de sustentabilidade do projeto, benefício social e potencial inovador da iniciativa. Entre esses, 13 projetos foram selecionados e passaram pela votação popular por meio do site do Instituto MRV. Os vencedores, além de treinamentos, receberão durante o período, cada um, a quantia de R$ 80 mil para se desenvolver e contribuir ainda mais com a comunidade.

### Sobre o Instituto MRV

Para a MRV Engenharia, investir em responsabilidade social é tão importante quanto garantir o sonho da casa própria para milhares de brasileiros. Por isso, a companhia fundou em 2014 o Instituto MRV, organização sem fins lucrativos, voltada para promoção da transformação social do país por meio da educação. Somente em 2017, foram investidos mais de R$ 5,6 milhões em projetos como a Chamada Pública de Projetos, Criança Esperança, Programa Miguilim, Cidade dos Meninos São Vicente de Paulo, Projeto Querubins, e muitos outros. Além disso, o Instituto também é responsável pelo incentivo ao voluntariado junto aos mais de 20 mil colaboradores da construtora. Saiba mais em www.institutomrv.com.br.

Marcelo Ferreira e Kamila Paixão

# CENA ELETRÔNICA

Depois do grande sucesso do réveillon com a dupla sertaneja Marcos e Belutti, o Grupo Villa Reale, comandado pelo casal Marcelo Ferreira e Kamila Paixão, foi o responsável pelo Music Floor Festival que reuniu no Villa Reale Buffet grandes estrelas nacionais e internacionais da música eletrônica: como Elektantz, DJ Helen Sancho, DJ Leuzz e destaque para Zeeba, parceiro de Alok em grandes hits. A festa foi até o amanhecer.

# O Divino em Mim

Na segunda-feira, 30 de abril, acontece o lançamento do documentário *O Divino em Mim*, às 18h, no Laborarte. O projeto foi contemplado com o edital Curtas, do Canal Futura, em parceria com TV Globo e ABTU. A exibição acontece nas vésperas das Festas do Divino mais tradicionais do estado, como a de Alcântara e da Casa das Minas. No mesmo dia, semanalmente, o Laborarte viabiliza a oficina de caixa ministrada pela Caixeira-Régia Roxa, às 17h, e, mais tarde, a oficina Cacuriá, às 20h, atividades que estão totalmente relacionadas com a temática do documentário. Este contexto torna a exibição ainda mais especial.

O presidente do Sindbares, Francisco Neto, reuniu empresários, associados, autoridades, fornecedores, prestadores de serviço e parceiros do setor, na última terça-feira (24), no Golden Shopping, para a segunda rodada de negócios

# PREMIAÇÃO

O Academic Award é a maior premiação anual destinada aos alunos do grupo Adtalem Educacional do Brasil, do qual faz parte a Faculdade ISL|WYDEN em São Luís. O grande vencedor da premiação de 2018 foi o aluno do curso de engenharia elétrica Wilson Santos Rocha, que já sonha com a temporada nos Estados Unidos, visitando a capital Chicago e com tudo pago. Ele viajará no próximo mês de julho.Mais que uma viagem de turismo, trata-se de uma experiência inesquecível e o principal objetivo é ampliar a visão de mundo dos participantes. Durante aproximadamente dez dias, os melhores alunos de todas as instituições do grupo participam dessa verdadeira imersão que além da programação turística, conta ainda com visita a empresas renomadas globalmente, além da participação em workshops, em uma troca de conhecimentos e experiência muito enriquecedora para todos.

Os pré-requisitos para a elegibilidade ao Academic Award são: Participação em no mínimo 02 projetos sociais, proficiência na língua inglesa e o cumprimento de pelo menos 75% da carga horária do curso.

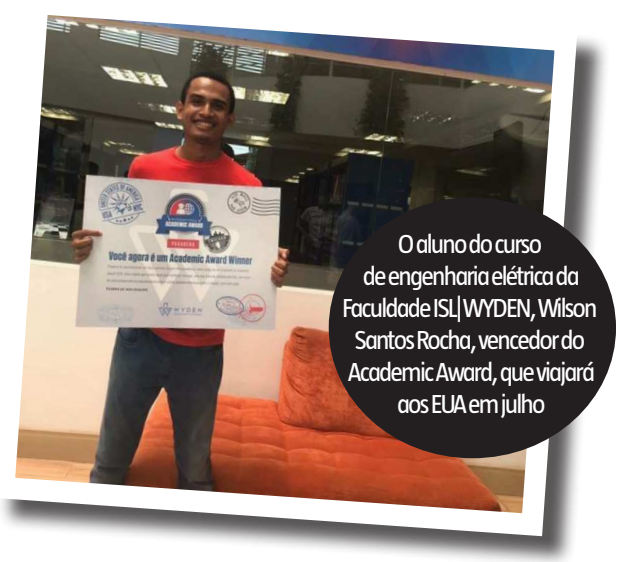
O aluno do curso de engenharia elétrica da Faculdade ISL|WYDEN, Wilson Santos Rocha, vencedor do Academic Award, que viajará aos EUA em julho

# CLASSIFICADOS tem Imóveis

Ligue e anuncie: 3212.2042

1 Casas
1.1 VENDER
1.2 ALUGAR
1.3 PASSAR

2 Apartamentos
2.1 VENDER
2.2 ALUGAR
2.3 PASSAR

3 Terrenos
3.1 VENDER
3.2 ALUGAR
3.3 SITIOS

4 Salas Comerciais
4.1 VENDER
4.2 ALUGAR
4.3 PASSAR


## 1.1 Casas VENDER

### ARAÇAGI

BMENDES imóveis

ARAÇAGI - OPORTUNIDADE ÚNICA! Vende exc. Casa em cond. de alto padrão, reformada e ampliada c/ 200 m², 03 stes, 02 vagas de gar., área ampla de lazer c/ churr. (privativo). Vende-se c/ móveis projetados. Não perca tempo! Venha conferir! 3227-3099 / 9973-4073 www.bmendesimoveis.com.br

BMENDES imóveis

Vende exe. casa dup. c/ 180 m², toda no porc. , c/ 4 quartos , sendo 2 suítes, sala p/ 2 amb., lavabo, cozinha ampla, DCE , var. pisc. c/ churras. Coz . de apoio, garagem p/ 3 carros , portão de alum. Aut. Não perca essa oportunidade, 3227-3099 / 9973-4073 www.bmendesimoveis.com.br

Iuolira imóveis

CA000245 – Vende-se exc. casa duplex c/ terraço, 4 qts, 3 wc s/ 2 ste e 2 semi -ste, sala de star e jantar, lavabo, escritório, coa, coz., dce, qntal amplo, garagem p/ 4 carros, 200 mts construída R$ 420.000,00 Tr: (98) 3248-6709 / 99983-2772 / 98223-8422.

Sebastião imóveis

LOTEAMENTO BOB KENNED - COD [604] - Vende-se uma casa. Valor: 180.000,00. Fone: 3238-3583/99973-9137.

Sebastião imóveis

ARAÇAGI - COD [702] - Vende casa duplex com sala, copa, cozinha, 3 quartos, 3 banheiros, suítes, closet, garagem. Valor: R$ 300.000,00. Fone: 3238-3583/ 99973-9137.

Sebastião imóveis

ARAÇAGI - COD [703] - Vende-se casa com sala, copa, cozinha, 3 quartos, 3 banheiros, suítes, closet, garagem. Valor: R$ 250.000,00. Fone: 3238-3583/ 99973-9137.

Sebastião imóveis

ARAÇAGI III - COD [701] - Vende casa com sala, cozinha, copa, 3 quartos, 1 suíte, quintal, garagem. Valor: R$ 215.000,00. 3238-3583/ 99973-9137.

Sebastião imóveis

ARAÇAGI - COD [700] - Vende-se casa com sala, copa, cozinha 3 quartos, suíte, lavanderia, quintal, closet, terraço, garagem. Valor: R$ 400.000,00. Fone: 3238-3583/ 99973-9137.

### ANIL

Sebastião imóveis

Av. Santos Dumont – COD. [689] - Vende-se uma casa com 3 suítes, churrasqueira, piscina, quintal, varanda, s. de estar,s. de jantar, 5 vagas na garagem,wc social, jardim de inverno, sauna, deck molhado, canil. R$ 320.000,00. Fone: 3238-3583/99973-9137.

Sebastião imóveis

Av. Santos Dumont – COD. [689] Vende-se uma casa c/3 stes, churr., piscina, qntal, varanda, s. de estar,s. de jantar, 5 vagas na garagem, wc social, jd de inverno, sauna, deck molhado, canil. R$ 320.000,00 Fone: 3238-3583/99973-9137.

Iuolira imóveis

CA000315 – Vende-se exc. casa duplex c/ 4 qts, 3 wc s/ 1 te, sala, copa, coz., área de serviço, qntal amplo c/ lavanderia e 1 vaga de garagem, 164,60mts de área total R$ 190.000,00 Tr: (98) 3248-6709 / 99983-2772 / 98223-8422.

Iuolira imóveis

CA000315 – Vende-se exc. Casa duplex, c/ 3 qts, 2 wc s/ 1 ste, sala, copa, coz., varanda, qntal amplo e garagem p/1 carro R$ 190.000,00 Tr: (98) 3248-6709 / 99983-2772 / 98223-8422.

### ANIL/CANAÃ

Iuolira imóveis

CA00005 Vende-se exc. Casa c/áreas livres, terraço coberto, varanda lateral, sala ampla (star e jantar) , wc social, 2 qts s/ 1 ste, copa, coz., área de serviço, lavanderia, dce e piscina R$ 230.000,00 Tr: (98) 3248-6709 / 99983-2772 / 98223-8422.

Classificados TEM, o lugar certo para vender, comprar, alugar, passar... ou trocar. Anuncie. É só ligar: (98) 3212-2087 ou nos envie e-mail para: classificadostem@gmail.com

### ALTO DO TURU II

Sebastião imóveis

ALTO DO TURU II – COD. [485] - Vende-se casas novas c/ portão de alumínio, garagem para 3 carros, sala, copa, cozinha americana, 1 wc, 1 suíte, 1 semi-suíte, jardim de inverno, caixa d'água e poço artesiano, Valor: R$ 140.000,00. Fone: 3238-3583 / 98119-4495.

### ALEMANHA

Iuolira imóveis

CA000249 Vende-se exc.casa c/terraço,garagem,sala de star, sala de jantar 3 qts s/ 2 stes, coz., e área de serviço, lavanderia, dce e qntal amplo R$ 300.000,00 Tr: (98) 3248-6709 / 99983-2772 / 98223-8422.

Vender, comprar, alugar, passar... ou trocar. Anuncie. É só ligar: (98) 3212-2087 ou nos envie e-mail para: classificadostem@gmail.com

Ayrton & Júlio IMÓVEIS

Vendo casa c/2 qrtos, sala, 2 jardins de inverno, wc social, coz., qntal c/ dep. c/ banheiro, deposito, garagem c/terraço. R$ 180 mil Tr: 32356687/ 999712399/ 996064732/ 988168000 www.ayrtonejulioimoveis.com.br.

### CALHAU

Iuolira imóveis

CA000154 Vende-se exc. casa duplex c/ 1100mts, c/ moveis planejados, 3stes,s/1c/ closet, banheira, sala de tv, coz., laanderia, dce, qntal amplo c/ piscina, churrasq.e garagem p/ 10 carros R$ 1.200.000,00 Tr: (98) 3248-6709 / 99983-2772 / 98223-8422

Iuolira imóveis

CA000341 – Vende-se ou aluga-se exc. casa nasc. c/ móveis planej.e 800mts de área total, sla e 3 ambientes, copa, coz., escritório, 4 qts e 4 wc s/ 2 stes, 2 jardim de inverno, qntal amplo c/ coz de apoio, lavanderia, área de serviço, dce, dispensa, depósito, canil, área de lazer completa c/ piscina em decline c/ cascata, bar, banheiro de apoio, garagem p/ 10 carros e poço artesiano R$ 1.200.000,00 Tr: (98) 3248-6709 / 99983-2772 / 98223-8422.

ESCRITORIO ROQUE MACATRÃO

Calhau - Vendo Casa na Rua Gaivotas c/4 stes, sendo 3 ste c/closet, Armários proj. em todos os dormitórios, na cz e bn, Sl em 3 ambientes. Sala de TV, Escritório, AS, área verde, Canil. Tr: (98)3235-5010 2106-3307

### CENTRO

Ayrton & Júlio IMÓVEIS

Vendo ou alugo casa comercial c/7 salas c/ banheiro, copa, coz., recepção c/ wc, jd de inverno e deposito. Aluguel: R$ 5.000,00 Venda: R$ 550.000,00 Tr: 3235-6687 / 3235-6477/ 99971-2399/ 98816-8000, www.ayrtonejulioimoveis.com.br COD: 9598.

Ayrton & Júlio IMÓVEIS

Centro - Vendo ou alugo casa comercial quitada na Rua Custodio Serrão c/ recepção, escritório, jd de inverno, wc social, área de serviço com wc, deposito e coz, Venda: R$ 200.000,00. Aluguel: R$ 1.500,00 Tr.: 3235-6687 / 3235-6477 / 99971-2399 / 99606-4732, www.ayrtonejulioimoveis.com.br COD: 9599.

ESCRITORIO ROQUE MACATRÃO

Vendo exc. casa na Rua da Glória c/01 ste master, 02 stes reversível, lavabo, sala de estar, sala de jantar, cz, DCE e área de lazer. Tr: (98)3235-5010 2106-3307

ESCRITORIO ROQUE MACATRÃO

Centro - Vendo, Casa Morada Inteira, Rua do Sol(Bem Localizada)com 7 stes, sala, lavabo, despensa, copa, cz, lv, AS. Tr: (98)3235-5010 2106-3307

ESCRITORIO ROQUE MACATRÃO

Vendo, Casa Rua Grande (Oswaldo Cruz)com 8 slas, 5 bn, Próximo Embratel Tr: (98)3235-5010 2106-3307

ESCRITORIO ROQUE MACATRÃO

Vendo Casa na Rua das hortas c/1 qrto sala cz bn nascente garagem, escritório. Tr: (98)3235-5010 2106-3307

### CIDADE OPERÁRIA

Sebastião imóveis

CIDADE OPERÁRIA – COD. [673] - Vende-se casa na unidade 203, 2 qts, 1 poço artesiano, sala, coz., garagem, wc social, terraço, portão de alum. Valor: R$ 130.000,00. Fone: 3238-3583 / 9 9973-9137.

Sebastião imóveis

CIDADE OPERÁRIA – COD. [626] Vende-se casa na unidade 203, 2 qts, 1 poço artesiano, sala, coz., garagem, wc social, terraço, qntal. Valor: R$ 150.000,00. Fone: 3238-3583/99973-9137.

Sebastião imóveis

CIDADE OPERÁRIA – COD. [523] Vende-se Casa no Resd. Gov. Luis Rocha, portão em alumínio, garagem p/2carros, sala, copa,coz., 2 qrtos,1 wc social, qntal grande, toda gradeada. Valor: R$ 200.000,00 Fone: 3238-3583/99973-9137.

Sebastião imóveis

CIDADE OPERÁRIA – COD. [581] Vende-se uma casa, c/ garagem, sala, copa, coz.,1 qrto, 2 stes, terraço, aceito troca em Sítio ou uma casa próx. ao centro,1 wc social, a. serviço, qntal, piso cerâmico. Valor: R$ 170.000,00 Fone: 3238-3583/99973-9137.

Sebastião imóveis

CIDADE OPERÁRIA - COD [695] - Vende-se uma casa c/ sala, cozinha, banheiro, 2 quartos,terraço, garagem. Valor: R$ 150.000,00. Fone: 3238-3583/99973-9137.

### COHAMA

Ayrton & Júlio IMÓVEIS

COHAMA - Vendo casa c/3 qrtos s/1 ste, varanda, DCE, coz., área de serviço, gar.p/ 4 carros R$ 350 mil Tr.: 32356687/ 32356477 / 999712399/ 996064732 www.ayrtonejulioimoveis.com.br COD: 9425.

Iuolira imóveis

CA000371- Vende-se exc. casa em cond. Fechado, nascente c/ 3 qts, 2 wc s/ 1 ste, sala, coz., qntal amplo c/ lavanderia, 2 vagas de garagem, área de lazer completa R$ 410.000,00 Tr: (98) 3248-6709 / 99983-2772 / 98223-8422

Iuolira imóveis

CA000182 - Vende-se exc. casa em cond. Fechado c/ móveis planej., c/ 3 qts, 2 wc s/ 1 ste, sala, copa, coz., qntal amplo c/ área de serviço, lavanderia, 2 vagas de garagem, cond. Completo c/ área de lazer R$ 440.000,00 Tr: (98) 3248-6709 / 99983-2772 / 98223-8422.

Iuolira imóveis

CA000359- Vende-se exc. casa nova, duplex em cond. Fechado c/ 180mts de área total, 3 qts e 3 wc s/ 2 stes, sala, copa, coz., qntal amplo c/ dce completo e área de lazer completo, 2 vagas de garagem R$ 379.000,00 Tr: (98) 3248-6709 / 99983-2772 / 98223-8422.

ESCRITORIO ROQUE MACATRÃO

Vendo, Casa Na Av 12, c/1 ste, 1 qto, sl, copa, cz, vga p/2 carros e 1 moto. Tr: (98)3235-5010 2106-3307

ALFA IMÓVEIS

COHAMA – Vende ou Aluga casa na cohama 3 quartos, ALFA IMÓVEIS. 98862-1821 / 98180-8018.

ESCRITORIO ROQUE MACATRÃO

Cohama - Vendo Casa no Cond. Itália, nasc. c/ 1 Ste, 2 Qtos, Sl, Bn, cz, ga. 3 carros, Lv. Tr: (98) 3235-5010 2106-3307.

Vender, comprar, alugar, passar... ou trocar. Anuncie. É só ligar: (98) 3212-2087 ou nos envie e-mail para: classificadostem@gmail.com

### COHAB

Iuolira imóveis

CA000320 - Vende-se exc. casa na cohab c/ 250mts, 3 qts, 3 wc s/ 1 ste, sala, copa, coz., 2 vags de garagem R$ 260.000,00 Tr: (98) 3248-6709 / 99983-2772 / 98223-8422.

### COHAB ANIL III

Iuolira imóveis

CA000266 - Vende-se exc. casa c/ 4 qts, 3 wc s/ 1 ste, sala, copa, coz., qntal amplo, garagem 2, 200mts R$ 230.000,00 Tr: (98) 3248-6709 / 99983-2772 / 98223-8422.

Sebastião imóveis

COHAB ANIL III - COD [618] - Vende-se uma casa com 430.40 m² c/ sala, copa, cozinha, 4 quartos, banheiro, dep. de empregada, terraço, garagem. Valor: R$ 160.000,00. Fone: 3238-3583/99973-9137.

### COHAJAP

Iuolira imóveis

CA000158 - Vende-se exc. casa em cond. c/3qts. 2 wc s/ 1 ste e semi ste, 2 vagas de garagem, dce, wc social, sala, co., cond.c/ área de lazer completa R$ 420.000,00 Tr: (98) 3248-6709 / 99983-2772 / 98223-8422

Iuolira imóveis

CA000336 – Vende-se exc. casa c/ 4 stes, 1 lavabo, sala, copa, coz., qntal amplo, dce, coz. de apaio, lavanderia, garagem p/ 3 carroa R$ 400.000,00 Tr: (98) 3248-6709 / 99983-2772 / 98223-8422.

## COHASERMA

Cohaserma - Vendo casa c/ área de 250m² c/3 qrtos s/ 2 stes, sala de jantar, coz., DCE, área de serviço, gar. p/4 carros, wc social, quintal e coz. de apoio. R$ 370 mil Tr: 32356687/ 999712399/ 988168000/ 996064732. www.ayrtonejulioimoveis.com.br

Vende casa c/ 3 qtos R$ 260.000,00, ALFA IMÓVEIS. 98862-1821 / 98180-8018

## COHATRAC

COHATRAC PRIMAVERA – COD. [599] Vende-se casa c/área total 250m², posição p/o poente, portão elétrico, cercas elétricas, terraço, jd de inverno, 2 vagas na gar., coz., d.p.e, copa, 1 wac social, 3qts/,closet, qntal. Valor: R$ 300.000,00. Fone: 3238-3583/99973-9137.

COHATRAC IV – COD. [602] Vende-se casa c/área total 250m², posição p/o poente, portão elétrico, jd de inverno, 2 vagas na garagem, coz., copa, 1 wac social, 3qts. Valor: R$ 250.000,00. Fone: 3238-3583/99973-9137.

COHATRAC IV – COD. [627] Casa c/terraço, garagem p/3 carros, sala, copa, coz. 3qts,1ste,2 lavabos,2wc reversíveis, deck, lavanderia, á. serviço e qntal Valor: R$ 200.000,00 Fone: 3238-3583/99973-9137.

COHATRAC II – COD. [405] Vende-se uma casa, c/garagem p/2 carros,sala, copa, coz.,5 qrto, 2 stes, terraço, aceito troca em sítio ou uma casa próx. ao centro, 4 wc, varanda, despensa, jardim de inverno, a. serviço, qntal, piso cerâmico. Valor: R$ 350.000,00. Fone: 3238-3583 / 99973-9137.

VILLÁGIO COHATRAC IV – COD. [629] Casa c/terraço, gar. p/2 carros, sala de jantar/estar. coz. americana, wc social. Valor R$ 200.000,00. Fone: 3238-3583/ 99973-9137.

COHATRAC – COD. [596] Vende-se uma casa c/portão elétrico,garagem p/2carros, Sala, copa,coz. 3 qts, 2suítes, WC social, dep. Empregada, a.serviço, quintal Valor: R$ 250.000,00 Fone: 3238-3583/99973-9137.

COHATRAC IV – COD. [692] Vende-se uma casa c/gar.p/ 5 carros, coz., sala de jantar, caseiro, lavanderia, churr., lavanderia, sauna, varanda, 3 salas sociais, escritório, 3 stes, 1 lavabo, 1 closet, canil Valor: R$ 320.000,00 Fone: 3238-3583/99973-9137.

## COHATRAC II

CA000318- Vende-se exc. casa c/ 4qts, s/ 2 stes, sala, copa, coz.,área de serviço e garagem R$ 200.000,00 Tr: (98) 3248-6709 / 99983-2772 / 98223-8422.

## COHATRAC IV

COHATRAC IV - COD [689] - Vende-se uma casa com 180 m² com sala, copa, cozinha, dep. de empregada, quintal, banheiro, 3 quartos. Valor: R$ 210.000,00. Fone: 3238-3583/99973-9137.

COHATRAC IV - COD [627] - Vende-se casa com 180 m² c/ sala, copa, cozinha, 3 quartos, 2 banheiros, suite, a. de serviço, garagem para 3 veiculos. Valor: R$ 280.000,00. Fone: 3238-3583/99973-9137.

COHATRAC IV - COD [691] - Vende-se uma casa c/ sala,copa, cozinha, banheiro,3 quartos, cerca elétrica, portão elétrico,garagem para 3 veiculos. Valor: R$ 230.000,00. Fone: 3238-3583/99973-9137.

## COHABIANO 10

Vendo casa c/ 85m² de área construída, em terreno de 600m² + terreno anexo c/ 1.200m² (área total 1.800m²), com 3 esquinas. Casa c/ 2 quartos, sala, cozinha e WC social. Próx. ao novo conjunto da CAIXA no Cohatrac (Av. 3, Nº 50/ Cohabiano 10). Ao lado do Conjunto Rivieira Cohatrac/ Estrada da Maioba. Tratar c/ Barbosa no (98) 9 9148.5777 (Fone/WhatsApp). (B: 12.5)

## ESTRADA DE RIBAMAR

Vendo casa na Estrada de Ribamar, Resid. Pq. dos Rios, com varanda, sala 2 quartos, 2 suites, wc social, cop, coz, área de serv e gar. R$ 315.000,00. Tr: 3268-3390 / 9976-7018.

ESTRADA DE RIBAMAR - Vende casa, no residencial parque dos rios, com varanda, sala, 01 quarto, 01 suíte, wc social, cozinha americana com armários, área de serviço e garagem. r$ 220.000,00 - 3268.3390 - 99976.7018.

## FELIPINHO

Felipinho - Vendo Casa no Sitio Leal com 2 qtos , 1 Ste, Bn social, Cz, DEC, Lv, Quintal. Tr: (98)3235-5010 2106-3307

## IPASE

Vendo casa c/ área de 250m² c/ 3 qrtos s/2 stes, sala em L, varanda, wc social, copa/ coz., jard.de inverno, qntal e área de serviço. R$ 330 mil Tr: 32356687 / 99971-2399 / 996064732 / 988168000 www.ayrtonejulioimoveis.com.br

## IPEM SÃO CRISTOVÃO

VENDE CASA COM SALA, 03 QUARTOS, WC SOCIAL, COZINHA, QUINTAL E GARAGEM. R$ 170.000,00 - 3268.3390 - 99976.7018.

## IPEM TURU

IPEM TURU- Vende casa, c/ varanda, sala, 01 ste, wc social, coz., garagem e qntal R$ 250.000,00 - 3268.3390 - 9976.70818

## JARDIM ELDORADO

JARDIM RENASCENÇA - Vendo casa nascente c/área de 360m² na Rua dos Manacás c/3 qrtos sendo 1 ste c/closet, sala em L, copa, coz., garagem p/4 carros, escritório, DCE R$ 450 mil Tr: 32356687/ 32356477/ 999712399/ 996064732 www.ayrtonejulioimoveis.com.br

## JARDIM TROPICAL

Vendo casa c/ área de 360m² c/4 qrtos sendo 1 ste, wc social, coz., sala, garagem, qntal. R$ 150 mil Tr: 3235-6687/ 99971-2399/ 99606-4732/ 98816-8000 www.ayrtonejulioimoveis.com.br

## JORDOA

Alugo-casa, de conj, conj. caiçara, jordoa c/ 1-qto , 1-ste, sl, cz, d.p.e. varanda, bn, lavanderia, copa Tr: (98)3235-5010 2106-3307.

## LIMA VERDE

Lima Verde – COD. [687] Vende-se uma casa com 3 qts, 1 suíte, wc social, s.de estar, s. de jantar,cozinha, tv a cabo,terraço, quintal, cerca elétrica. R$ 180.000,00. Fone: 3238-3583/99973-9137.

## MAIOBÃO

Vende excelente casa quitada, com 2 quartos sendo 1 suite, 02 salas, WC social, cozinha ampla, terraço, garagem p/ 2 carros. Venha conferir. 3227-3099 / 9973-4073 www.bmendesimoveis.com.br.

## MONTE CASTELO

Monte Castelo - Vendo Casa Duplex, Rua Engenheiro Brito Passos, n ° 05,c/ 3 stes, 1 qto, 2 slas, cz, 2 dependência de empregada, garagem 3 carros. Tr: (98) 3235-5010 2106-3307

## OLHO D´AGUA

CA 000384 – Vende-se exc. casa em cond. Fechado c/ móveis planej., c/ 3qts, 3 wc s/ 2 stes (1c/closet), sala, coz., qntal amplo c/ área de lazer privativa, piscina privativa e churrasq.,coz. de apoio, dce completo, lavanderia e cond.c/ área de laer completa e segurança 24hrs R$ 470.000,00 Tr: (98) 3248-6709 / 99983-2772 / 98223-8422.

CA000390- Vende-se exc. casa c/ móveis planej.c/ 3qts, 3wc s/1 ste, sala, lavabo, copa, coz., qntal amplo c/ lavanderia, dce completo, garagem p/ 2 carros, cond.c/ área de lazer completa c/ piscina, churrasq., quadra poliesportiva, segurança 24 hrs Tr: (98) 3248-6709 / 99983-2772 / 98223-8422

CA000025- Vende-se exc. casa em cond.c/ móveis planejados, piso porcel., sala de tv, copa, coz.americana, 3 qts, 4 wc s/3 stes, qntal amplo, dce, lavanderia, garagem p/2 carros, cond.c/ área de lazer completa R$ 490.000,00 Tr: (98) 3248-6709 / 99983-2772 / 98223-8422.

Olho D'agua - Vendo casa no Olho D'Água, Rua G, Sl em 3 ambientes, 1 Ste, 2 qtos, 1 Escritório, cz, DCE, Qto de Goma, 4 bn na parte interna e 1 bn na parte externa, 2 churrasqueira, piscina área para 11 carros. Tr: (98)3235-5010 2106-3307.

## PAÇO DO LUMIAR

Vde casa em Cond. Fec. c/ apenas 11 csas, no Cond. Ville Lumiar, c/ 84,41 m² privativos, c/ 2 qtos do 1 suíte, Sla p/ 2 amb. WC social, varandão, coz. c/ área de serv. área de lazer c/ piscina, churras. e jardins, gar, c. elétrica e portão de alumínio. Não perca esta oportunidade. 3227-3099 / 9973-4073 www.bmendesimoveis.com.br.

## PARQUE ATHENAS

CA000355- Vende-se exc. casa toda no porc. c/ móveis planej., 3 qts, 3 wc s/ 2 stes ( 1c/closet), sala c/ sancas, copa, coz. americana, qntal amplo c/ lavanderia, em exec.localização, garagem p/ 4 carros, 360mts de área total R$ 470.000,00 Tr: (98) 3248-6709 / 99983-2772 / 98223-8422

## PARQUE SHALON

CA000302 Vende-se uma casa c/ 3 stes, c/ armários embutidos, sala, copa, coz., área de serviços, dce, 4 vagas de garagem R$ 450.000,00 Tr: (98) 3248-6709 / 99983-2772 / 98223-8422.

Vende casa c/ 3 quartos e vaga p/ 4 carros, ALFA IMÓVEIS. 98862-1821 / 98180-8018

## PLANALTO VINHAIS II

CA000248 Vende-se exc. casa c/ 3 qts, 2 wc,sala, copa, coz., dce e qntal amplo, garagem p/ 3 carros, 250 mts R$ 300.000,00 Tr: (98) 3248-6709 / 99983-2772 / 98223-8422.

PLANALTO VINHAIS II - COD [630] - Vende-se uma casa com sala, copa, cozinha, banheiro, dep. de empregada, a. de serviço, despença, lavanderia, quintal, terraço, portão elétrico. Valor: R$ 270.000,00. Fone: 3238-3583/99973-9137.

## PONTA DO FAROL

PONTA DO FAROL - Vendo casa quitada c/área de 360m², toda projetada e no porc. c/4 qrtos s/3 stes, wc social, sala em L, copa, coz., área lateral, gar.p/5 carros, escritório, área de serviço, DCE, piscina R$1.200.000,00 Tr: 3235-6687 / 3235-6477 / 99971-2399 / 99606-4732 www.ayrtonejulioimoveis.com.br

## QTAS DO CALHAU

Vende mansão c/645 m² 3 pavtos, c/4 sts c/ arm, esc, 3 sls amplas, WC soc, 2 cozs, depósito, dispensa, 02 DCE, 5 gars, área de lazer c/ piscina c/ iluminação, churrasque, hidro massagem excel localiz c/ vista p/ o mar, Aproveite. 3227-3099 / 9973-4073. www.bmendesimoveis.com.br

Vendem-se casas novas em Cond. Fechado, próx à praia, c/ 260 m² privativos, em terrenos de 340 m², duplex c/ 4 stes, 2 salas amplas, jd. de inverno, WC social, cozinha c/ área de serviço, gar. p/ 3 carros, LOC. PRIVILEGIADA. Venha conferir. 3227-3099 / 9973-4073 www.bmendesimoveis.com.br

Classificados TEM, o lugar certo para vender, comprar, alugar, passar... ou trocar. Anuncie. É só ligar: (98) 3212-2087 ou nos envie e-mail para: classificadostem@gmail.com

Exc. Cond. Fechado em construção c/ apenas 6 casas na melhor, Localização da cidade, c/ 230 m² priv.(cada), duplex, toda no porcelanato, c/ 03 sts sdo 01 master, esc., sala p/ 03 ambientes, lavabo, sala íntima, coz. Ampla, DCE, ampla área livre, 02 gar. Por apenas R$ 950 MIL. Aproveite. 3227-3099 / 9973-4073.

## RENASCENÇA

Renascença - Vendo Casa Rua das Limeiras, bem localizada próx. da Av. c/Sl, 02 Qtos, 01 Ste, Bn, Copa/Cz, Garagem, Nasc. Tr: (98)3235-5010 2106-3307

Vendo casa no Renascença com: 01 ste, 04 qtos, sl , Cz, bn Social, DCE e garagem. Tr: (98)3235-5010 2106-3307.

## RENASCENÇA II

Jardim Renascença II - Vendo casa c/área de 360m², toda no porcel., nascente, c/4 qrtos s/3 stes e semi-stes, varanda,, garagem p/5 carros, sala de estar/ jantar, copa/ coz., cisterna, DCE, qntal, lavabo, área de serviço completa R$ 550.000,00 Tr: 32356687 / 32356477/ 999712399/ 996064732 www.ayrtonejulioimoveis.com.br

Casa com 3 stes + 1 qrto, todos os compartimentos c/ moveis projetados, DCE, piscina, churr., ETC R$ 900.000,00. Tr: 3235-6687 / 3235-6477 / 99971-2399 / 98816-8000 www.ayrtonejulioimoveis.com.br COD: 9390.

Vende excelente casa em terreno de 600 m² c/ 250 m² de área construida, 03 qtos sendo 01 suíte c/ armários, salas de estar e jantar , biblioteca, WC social c/ armário, cozinha c/ armários, 02 despensas, área de serviço, 02 DCE, garagem coberta para 06 carros.Venha conferir! 3227-3099 / 9973-4073 www.bmendesimoveis.com.br

## RESID. VINHAIS II

Residencial Vinhais II- Vendo casa com área de 390m² com 3 suítes com armários, DCE, sala, banheiro social, cozinha, área de serviço, garagem para 3 carros, varandão R$ 350 mil. Tr: 32356687/ 32356477/ 999712399/ 996064732 www.ayrtonejulioimoveis.com.br

## RES. PINHEIROS

CA000304 – Vende-se exec. casa duplex c/ 244 mts, toda no porc.c/3sts, s/ 1 c/ closet, 5 wc, sala, copa, coz., qntal amplo c/ área de serviço e área de lazer c/ piscina e churrasq., garagem p/ 5 R$ 480.000,00 Tr: (98) 3248-6709 / 99983-2772 / 98223-8422.

## SÃO CRISTOVÃO

JARDIM SÃO CRISTOVÃO - COD [696] - Vende-se uma casa com 360 m² com sala, copa, cozinha, 3 quartos, 2 banheiros, lavanderia, quintal, garagem para 2 veiculos. Valor: R$ 180.000,00. Fone: 3238-3583/99973-9137.

SÃO CRISTOVÃO - COD [694] - Vende-se casa com 300 m². Valor: 140.000,00. Fone: 3238-3583/99973-9137.

## SÃO JOSÉ DE RIBAMAR

São José de Ribamar - Vendo casa duplex c/ área de 265m² c/ 3 qrtos s/1 ste, wc social, varanda, gar.p/2 carros, coz., sala, qntal e escritório R$ 140.000,00 Tr: 32356687/ 32356477/ 999712399/ 996064732 www.ayrtonejulioimoveis.com.br COD: 9441

Classificados TEM, o lugar certo para vender, comprar, alugar, passar... ou trocar. Anuncie. É só ligar: (98) 3212-2087 ou nos envie e-mail para: classificadostem@gmail.com

## SÃO FRANCISCO

São Francisco - Vendo casa com área de 720m² com 3 quartos sendo 1 suíte, 3 salas, banheiro social, DCE completa, varanda, quintal, cozinha, garagem e varanda R$ 800.000,00 Tr: 32356687 / 32356477 / 999712399 / 996064732, www.ayrtonejulioimoveis.com.br

SÃO FRANCISCO - Vendo casa na Av. Ferreira Goulart c/ 2 qrtos sendo 1 ste, wc social, garagem, sala, coz., qntal R$ 160 mil Tr: 32356687/ 32356477/ 999712399/ 996064732

SÃO FRANCISCO - Vendo casa na Av. Ferreira Goulart c/2 qrtos s/1 ste c/wc social, sala de estar/jantar, coz. e qntal, casa c/ mais 3 kitnetes R$ 370 mil Tr: 32356687/ 32356477/ 999712399/ 996064732 www.ayrtonejulioimoveis.com.br

## TURU

Vende casa c/ 90,65m², novas, em condomínio fechado, com 3 quartos s/ 1 suite, sala de estar e jantar, WC social, cozinha com área de serviço, garagem, área de lazer c/ piscina, salão de festas e churrasqueira, pagamento facilitado. 3227-3099 / 9973-4073 www.bmendesimoveis.com.br.

Eliziel Farias Consultoria Imobiliária CRECI 1200 - 20ª Região

TURU - Vende casa com sala, 02 quartos, 01 suíte, wc social, cozinha, quintal e garagem. R$ 230.000,00 - 3268.3390 - 99976.7018.

BMENDES imóveis

Vende Casa no Condomínio Pienza, na Rua Boa Esperança, c/ 168 m² privativos, c/ 03 quartos sendo 01 suíte, sala de estar/jantar, WC social, cozinha c/ área de serviço, DCE, Área de lazer c/ piscina e Churrasqueira, garagem para 04 carros. Venha conferir! 3227-3099 / 9973-4073 www.bmendesimoveis.com.br

IVOLIRA IMÓVEIS

CA000391 - Vende-se exc. casa em cond. fechado c/ movéis planej.c/3qts, 2wc s/ 1 ste, sal c/ jardim de inverno, copa, coz., qntal amplo c/ lavanderia e 2 vagas de garagem cond. Completo c/ área de lazer (piscina, churrasq.e quadra poliesportiva). Tr: (98) 3248-6709 / 99983-2772 / 98223-8422.

## 1.2 Casas ALUGAR

### ANIL

ERII ESCRITORIO ROQUE MACATRÃO

Anil- Alugo casa Conjunto Santo Dumont com, 02 qtos, sl, cz, bn social, vga e AS. Tr: (98)3235-5010 2106-3307.

ALFA IMÓVEIS

ANIL – Aluga casa c/ 5 qtos, próximo do divina pastora, ALFA IMÓVEIS. 98862-1821 / 98180-8018

### AURORA

ERII ESCRITORIO ROQUE MACATRÃO

Aurora - Aluga-se casa no Residencial Filadélfia III, com 2 qtos, sala, cz, bn, quintal, vga. Tr: (98)3235-5010 2106-3307

### BEQUIMÃO

Ayrton & Júlio IMÓVEIS

BEQUIMÃO - Alugo casa c/ área de 250m² c/ 4 qrtos s/2 stes, wc social, coz., qntal, área de serviço e garagem R$ 1.200,00 Tr: 32356477/ 32356687/ 999712399/ 996064732 www.ayrtonejulioimoveis.com.br COD: 9620.

### CALHAU

IVOLIRA IMÓVEIS

CA000276 – Aluga-se exc. casa c/ 4 stes, sala, copa, coz., garagem, qnatl e área de serviço R$ 4.000,00 Tr: (98) 3248-6709 / 99983-2772 / 98223-8422.

Aluga-se casa c/gar, ter, sla,coz, corr, wc social, suíte e área de serv., ao lado do ponto final da Cohama. Px. Litorânea. Tr: (98) 98852-0715/ 98115-2265 zap. (B-4)

### CIDADE OPERÁRIA

Sebastião imóveis

[Cód. 619] Cidade Operária – Aluga-se casa para eventos, c/salão de festas, escritório, varanda, piscina, campo, churr., 2 wc's e estacion. p/vários veículos. Valor R$ 4.000,00 Fone: (98) 3238-3583/(98) 99973-9137.

### CHÁC. BRASIL TURÚ

BMENDES imóveis

Aluga Exc. Casa em terreno de 900 m², toda avarandada, c/04 qtos s/2 stes, ampla sala de estar e sla de TV , WC social, coz. c/armários, DCE, cozinha de apoio, ampla área livre, garagem p/04 carros. Venha conferir! 3227-3099 / 9973-4073 www.bmendesimoveis.com.br

Vender, comprar, alugar, passar... ou trocar. Anuncie. É só ligar: (98) 3212-2087 .

### COHAB

Ayrton & Júlio IMÓVEIS

Cohab - Alugo casa com 2 qrtos sendo 1 ste, sala, copa, cozinha, banheiro social e varanda R$ 900,00 Tr: 32356687 / 32356477 / 999712399 / 996064732, www.ayrtonejulioimoveis.com.br COD: 9616.

### COHABIANO

Sebastião imóveis

[Cód.A02 ] COHABIANO - Aluga-se uma casa c/sala de estar, coz., sala de jantar, qntal c/á. serviço, 2 qts, 1 ste, wc social, próx.ao terminal de onibus do Cohatrac IV. Valor: R$ 1.000,00 Fone: (98) 3238-3583/ (98) 99973-9137.

### COHAJAP

IVOLIRA IMÓVEIS

CA000287 – Aluga-se exc. casa c/ 4 qts, 5 wc s/ 2 stes, sala em dois ambientes, coz.ampla e garagem p/ 4 carros R$ 2.500,00 Tr: (98) 3248-6709 / 99983-2772 / 98223-8422.

### COHATRAC

ERII ESCRITORIO ROQUE MACATRÃO

Cohatrac - Aluga Casa na Rua G com Sala, 3 Qtos, Cz, Bn social, Lv Coberta, Quintal e 3 vagas na garagem. Tr: (98)3235-5010 2106-3307

### ESTRADA DE RIBAMAR

IVOMAR IMÓVEIS

Aluga-se casa no Condomínio Amaral de Mattos, c/ 3quartos sendo 1 suíte, prox. ao Pátio Norte Shopping. Tr: 3258-5629 / 99129-6797 98845-4785 / 3083-0799 / 98142-7703.

### FILIPINHO

ERII ESCRITORIO ROQUE MACATRÃO

FILIPINHO - Alugo ou vendo casa na Av. João Pessoa com sala, 3 quartos, 1 suíte, banheiro social, copa, cozinha, dependência de empregada, lavanderia, depósito, piso de cima uma suíte. Tr: (98)3235-5010 2106-3307

### IVAR SALDANHA

IVOMAR IMÓVEIS

Aluga-se Casas c/ 2 Quartos e Demais dependências apartir de R$ 450,00 na Ivar Saldanha. 3258-5629 / 98845-4785 99972-6980 / 3083-0799 / 98142-7703.

### MONTE CASTELO

IVOLIRA IMÓVEIS

CA000190 – Aluga-se exc. casa duplex c/ 5 qts, s/2 stes, wc social, sala, coz., sacada, qntal amplo, lavanderia, vaga de garagem R$ 4.500,00 Tr: (98) 3248-6709 / 99983-2772 / 98223-8422.

ERII ESCRITORIO ROQUE MACATRÃO

Monte Castelo- Casa Ampla com Sl em 3 Ambientes , 1 Ste , 2 Qtos, Cz com Dispensa, Biblioteca, Garagem p/6 Carros. Tr: (98)3235-5010 2106-3307

### QUINTAS DO CALHAU

BMENDES imóveis

Aluga mansão c/645 m² em 3 pavimentos, c/ 4 sts c/ arm, esc, 3 sls amplas, WC soc, 2 cozs, depósito, dispensa, 2 DCE, 5 gars, área de lazer c/ piscina c/ iluminação, churrasqueira, hidro massagem excelente localização c/ vista p/ o mar, Aproveite. 3227-3099 / 9973-4073 www.bmendesimoveis.com.br

Sebastião imóveis

QUINTAS DO CALHAU - COD [704] - Aluga-se casa com sala, copa, cozinha , 3 quartos, 3 banheiros, suítes, piscina, sauna, área de lazer, área de serviço, garagem para dois veículos. Valor: R$ 2.500,00. Fone: 3238-3583/ 99973-9137.

### REC. DOS VINHAIS

ERII ESCRITORIO ROQUE MACATRÃO

Recanto dos Vinhais- Aluga Casa no Recanto Vinhais com 1 Ste, 2 qtos, Sl, Cz, Dependência de empregada, Lavanderia coberta, Canil, Área p/8 carros. Tr: (98)3235-5010 2106-3307.

### SÃO FRANCISCO

Eliziel Farias Consultoria Imobiliária CRECI 1200 - 20ª Região

SÃO FRANCISCO - Aluga casa na rua dos manacás, c/varanda, escritório, duas salas amplas, 4 qrtos, 1 ste, wc social, copa, coz., 2 dce, área de serviço e garagem R$ 1.600,00 - 3268.3390 - 99976.70818.

### TURU

ERII ESCRITORIO ROQUE MACATRÃO

Turu - Alugo Casa no residencial Munique com sala, 3 qtos, bn social, cz e lavanderia, quintal. Tr: (98)3235-5010 2106-3307.

## 1.3 Casas PASSAR

### ALTO DO TURU

Sebastião imóveis

ALTO DO TURU – COD. [575] Passa-se uma casa no valor de R$ 40.000,00. Prestações R$ 1.000,00, tamanho do terreno 15x30m, garagem,sala,copa,coz., 2 qrtos, WC social,lavanderia e qntal Fone: 3238-3583/99973-9137.

Vender, comprar, alugar, passar... ou trocar. Anuncie. É só ligar: (98) 3212-2087 .

## 2.1 Aptos. VENDER

### BEQUIMÃO

Ayrton & Júlio IMÓVEIS

BEQUIMÃO - Vendo apto no Cond. Buena Vista, nascente, quitado c/2 qrtos, sala, coz., varanda, wc social, área de serviço R$ 160.000,00. Tr: 32356687 / 32356477 / 999712399 / 996064732, www.ayrtonejulioimoveis.com.br.

Ayrton & Júlio IMÓVEIS

BEQUIMÃO - Vendo apto no Ed. Monte Carlo c/área de 105m², projetado e no porcelanato c/3 qrtos s/1 ste, sala, varanda, wc social, coz., área de serviço c/ banheiro, 1 vaga e deposito R$ 320.000,00. Tr: 32356687 / 32356477 / 999712399 / 996064732, www.ayrtonejulioimoveis.com.br

IVOLIRA IMÓVEIS

AP000317 – Vende-se exc. Apto c/ 105 mts, todo no porcel., c/ móveis planej., 3qts, 3 wc s/ 1 ste, sala em dois ambientes, copa, coz., 2 vagas de garagem, cond c/ área de lazer completo e apto nascente R$ 330.000,00 Tr: (98) 3248-6709 / 99983-2772 / 98223-8422.

### CALHAU

IVOLIRA IMÓVEIS

AP000195 – Vende-se exc. Apto c/ 230mts, 4 stes c/ varanda, móveis planejados, 5 wc, sala frente p/ mar, 3 vagas de garagem, dep. Lazer completo em ótima localização e vista p/ o mar R$ 1.500.000,00 Tr: (98) 3248-6709 / 99983-2772 / 98223-8422.

BMENDES imóveis

Vende excelente apto de fino bom gosto no Ed. Tom Jobim com 217m², nascente total, andar alto, c/ 04 stes c/ armários, sala ampla para 03 ambientes c/ varanda, sala de jantar, cozinha ampla c/ armários, área de serviço c/ DCE, área de lazer completa c/ piscina adulto e infantil, churrasqueira, sauna, salão de festas, playground e academia, 02 vagas de garagens soltas e cobertas. Venha conferir! 3227-3099 / 9973-4073 www.bmendesimoveis.com.br

### CAOLHO

IVOLIRA IMÓVEIS

AP000295 – Vende-se exc. Apto c/ 130mts, nasc. c/ vista p/ o mar, 4 qts s/ 1 ste, dce completo, sala c/ sacada, copa, coz., garagem p/ 2 carros R$ 495.000,00 Tr: (98) 3248-6709 / 99983-2772 / 98223-8422.

### COHAFUMA

Ayrton & Júlio IMÓVEIS

Cohafuma – Vendo apartamento duplex quitado com área de 165m² com 5 quartos sendo 2 suítes, área de serviço, varanda, banheiro social, 2 vagas de garagem R$ 400.000,00 Tr: 32356687 / 32356477/ 999712399/ 996064732, www.ayrtonejulioimoveis.com.br COD: 9617.

ALFA IMÓVEIS

COHAFUMA – Vende apto c/ 2 quartos no Brisas, ALFA IMÓVEIS. 98862-1821 / 98180-8018

Ayrton & Júlio IMÓVEIS

Cohafuma- Vendo apartamento com área de 82m², 2 quartos, sala em L, DCE, varanda, wc social, cozinha, área de serviço, garagem para 2 carros. R$ 210.000,00 Tr: 32356687/ 32356477/ 999712399/ 996064732 www.ayrtonejulioimoveis.com.br

Classificados TEM, o lugar certo para vender, comprar, alugar, passar... ou trocar. Anuncie. É só ligar: (98) 3212-2087 ou nos envie e-mail para: classificadostem@gmail.com

### COHAB ANIL

BMENDES imóveis

O MELHOR BAIRRO DE SÃO LUÍS, ESTÁ TE ESPERANDO, VENHA LOGO! PRONTO PARA MORAR! Próx. ao INSS e Shopping Rio Anil, RESIDENCIAL NOVO ANIL - Condomínio com elevador em todos os blocos, lazer c/piscina e acabamento direnciado. Aptos c/ 2 qtos sdo 1 suíte. A PARTIR DE R$ 179 MIL, FINANCIAMENTO BANCÁRIO C/ ITBI E CARTÓRIO GRÁTIS! Venha conferir! 3227-3099 / 9973-4073 www.bmendesimoveis.com.br

BMENDES imóveis

COMPRE JÁ! PRONTO PARA MORAR! Próximo ao INSS E SHOPPING RIO ANIL, RESIDENCIAL NOVO ANIL - Aptos c/ 2 qtos sdo 1 suíte e elevador. A PARTIR DE R$ 179 MIL, FINANCIAMENTO BANCÁRIO C/ ITBI E CARTÓRIO GRÁTIS! Venha conferir! 3227-3099 / 9973-4073 www.bmendesimoveis.com.br

Classificados TEM, o lugar certo para vender, comprar, alugar, passar... ou trocar. Anuncie. É só ligar: (98) 3212-2087 ou nos envie e-mail para: classificadostem@gmail.com

BMENDES imóveis

ESTÁ CANSADO E SUBIR ESCADA? VENHA ENTÃO, PARA O ÚNICO PRÉDIO NO COHAB ANIL COM ELEVADOR! PRONTO PARA MORAR! Próx. a Maternidade Marly Sarney e Shopping Rio Anil, RESIDENCIAL NOVO ANIL - Condomínio com elevador em todos os blocos, lazer c/ piscina e acabamento direnciado. Aptos c/ 2 qtos sdo 1 suíte. A PARTIR DE R$ 179 MIL, FINANCIAMENTO BANCÁRIO C/ ITBI E CARTÓRIO GRÁTIS! Venha conferir! 3227-3099 / 9973-4073 www.bmendesimoveis.com.br

BMENDES imóveis

TUDO NA VIDA MUDA! SÓ VC QUE AINDA NÃO MUDOU PARA O SEU APTO NOVO! PRONTO PARA MORAR! Próx. ao fecurão e Shopping Rio Anil, RESIDENCIAL NOVO ANIL - Condomínio com elevador em todos os blocos, lazer c/piscina e acabamento direnciado. Aptos c/ 2 qtos sdo 1 suíte. A PARTIR DE R$ 179 MIL, FINANCIAMENTO BANCÁRIO C/ ITBI E CARTÓRIO GRÁTIS! Venha conferir! 3227-3099 / 9973-4073 www.bmendesimoveis.com.br

BMENDES imóveis

FAÇA A MUDANÇA DA SUA VIDA! MUDE JÁ! PRONTO PARA MORAR! Próx. ao fecurão e Shopping Rio Anil, RESIDENCIAL NOVO ANIL - Condomínio com elevador em todos os blocos, lazer c/piscina e acabamento direnciado. Aptos c/ 2 qtos sdo 1 suíte. A PARTIR DE R$ 179 MIL, FINANCIAMENTO BANCÁRIO C/ ITBI E CARTÓRIO GRÁTIS! Venha conferir! 3227-3099 / 9973-4073 www.bmendesimoveis.com.br

BMENDES imóveis

AGENDE SUA MUDANÇA AGORA! PRONTO PARA MORAR! Próx. ao INSS e Shopping Rio Anil, RESIDENCIAL NOVO ANIL - Condomínio com elevador em todos os blocos, lazer c/piscina e acabamento direnciado. Aptos c/ 2 qtos sdo 1 suíte. A PARTIR DE R$ 179 MIL, FINANCIAMENTO BANCÁRIO C/ ITBI E CARTÓRIO GRÁTIS! Venha conferir! 3227-3099 / 9973-4073 www.bmendesimoveis.com.br

BMENDES imóveis

VOCÊ NÃO VAI ACREDITAR! FAÇA UMA VISITA AO NOSSO STAND DE VENDAS! PRONTO PARA MORAR! COMPRE JÁ! Próx. a Maternidade Marly Sarney e Shopping Rio Anil, RESIDENCIAL NOVO ANIL - Condomínio com elevador em todos os blocos, lazer c/piscina e acabamento direnciado. Aptos c/ 2 qtos sdo 1 suíte. A PARTIR DE R$ 179 MIL, FINANCIAMENTO BANCÁRIO C/ ITBI E CARTÓRIO GRÁTIS! Venha conferir! 3227-3099 / 9973-4073 www.bmendesimoveis.com.br

BMENDES imóveis

SEU SONHO, ESTÁ BEM PERTO DE REALIZAR! PRONTO PARA MORAR! Próx. ao fecurão e Shopping Rio Anil, RESIDENCIAL NOVO ANIL - Condomínio com elevador em todos os blocos, lazer c/piscina e acabamento direnciado. Aptos c/ 2 qtos sdo 1 suíte. A PARTIR DE R$ 179 MIL, FINANCIAMENTO BANCÁRIO C/ ITBI E CARTÓRIO GRÁTIS! Venha conferir! 3227-3099 / 9973-4073 www.bmendesimoveis.com.br

## VENDO OU TROCO POR CASA OU APARTAMENTO

**Sítio na Raposa com área de 1.818m², todo murado, tendo casa com 132m² de área construída, com 4 quartos, sala, cozinha, WC, lateral e fundo avarandados, poço artesiano, caixa dágua e cerca elétrica. Possui área p/ criatório de peixes. Entre o Araçagy e a Raposa, Rua Principal, Vila Boa Esperança.**

**VALOR: R$ 170.000,00**

**Tratar no (98) 98455.3132**

NÃO PAGUE MAIS ALUGUEL! PROGRAME SUA MUDANÇA AGORA! PRONTO PARA MORAR! Próx. ao fecurão e Shopping Rio Anil, RESIDENCIAL NOVO ANIL - Condomínio com elevador em todos os blocos, lazer c/piscina e acabamento direnciado. Aptos c/ 2 qtos sdo 1 suíte. A PARTIR DE R$ 179 MIL, FINANCIAMENTO BANCÁRIO C/ ITBI E CARTÓRIO GRÁTIS! Venha conferir! 3227-3099 / 9973-4073 www.bmendesimoveis.com.br

NÃO PERCA TEMPO! COMPRE JÁ! PRONTO PARA MORAR! Prox. Ao fecurão e Shopping Rio Anil - Aptos c/ 2 qtos sdo 1 suíte e elevador. A PARTIR DE R$ 179 MIL, FINANCIAMENTO BANCÁRIO C/ ITBI E CARTÓRIO GRÁTIS! Venha conferir! 3227-3099 / 9973-4073 www.bmendesimoveis.com.br

VENHA CORRENDO! COMPRE JÁ! PRONTO PARA MORAR! Prox. Ao fecurão e Shopping Rio Anil - Aptos c/ 2 qtos sdo 1 suíte e elevador. A PARTIR DE R$ 179 MIL, FINANCIAMENTO BANCÁRIO C/ ITBI E CARTÓRIO GRÁTIS! Venha conferir! 3227-3099 / 9973-4073 www.bmendesimoveis.com.br

## COHAJAP

AP000385 – Vende-se exc.apto nasc.c/ 96 mts de área total e 86mts de área construida,3 qts,3 wc s/ 1 ste, sala c/ sacada, copa, coz., área de serviço c/ lavanderia e 2 vagas de garagem R$ 230.000,00 Tr: (98) 3248-6709 / 99983-2772 / 98223-8422.

AP000332- Vende-se exc. Cobertura c/ 250mts, toda no porcelanato c/ 3 stes, 1 wc, sala, copa, coz., lavanderia, piscina privativa, cond. C; área de lazer completa R$ 500.000,00 Tr: (98) 3248-6709 / 99983-2772 / 98223-8422.

Cohajap - Vendo apto no cond. Praias Belas Ed. Calhau c/ 1 ste, 2 qtos, bn social, sl, cz e vga. Tr: (98)3235-5010 2106-3307.

Cohajap - Vendo apto no Ed. La Touche Residense, área de 78m² c/ 3 qrtos s/ 2 stes, wc social, varanda, sala, coz. americana, área de serviço c/armários projetados, duas vagas cobertas de garagem, área de lazer completa. R$ 360 mil Tr: 32356687/ 999712399/ 988168000/ 996064732. www.ayrtonejulioimoveis.com.br

## COHAMA

Cohama - Vendo apto no Ed. Tropical c/2 qrtos s/1 ste, sala em L, copa/coz., area de serviço, wc social, 1 vaga R$ 210 mil Tr.: 32356687/ 32356477/ 999712399/ 996064723 www.ayrtonejulioimoveis.com.br

COHAMA – Vende apto no quintas do sol, ALFA IMÓVEIS. 98862-1821 / 98180-8018

COHAMA – Vende apto no vila das palmeiras Mario Andreaza, ALFA IMÓVEIS. 98862-1821 / 98180-8018

COHAMA- Vende apto no Cond. Milão c/ 3 qtos, móveis projetados, ALFA IMÓVEIS. 98862-1821 / 98180-8018

Vende Apto Cond. Prado Localizado na Cohama, ALFA IMÓVEIS. 98862-1821 / 98180-8018

COHAMA – Vende apto no Cond. Tropical na cohama , 3 qtos, nascente, ALFA IMÓVEIS. 98862-1821 / 98180-8018

## COHATRAC

[Cód. 662] Cohatrac - Vende-se um apt° no Cond. Village Jardins IV, c/ sala de estar, coz. americana, 2 qts / 1 ste, 1 semi-ste, wc social, estacion., a. lazer completa. Valor: R$ 104.000,00. Fone: (98) 3238-3583 / (98) 99973-9137.

## FORQUILHA

FORQUILHA – COD. [690] Vende-se apt° no Cond. Vitória, 2qts, 1semi-suíte, arcondicionado, s. de estar, s. jantar, 1vaga na garagem, 3° andar, área de lazer completa. R$ 110.000,00. Fone: 3238-3583/99973-9137.

## FORTALEZA

Vnd flat na praia do Meireles/ For. Prot. p/ morar no 4º andar, c/ 1 qto, c/ arm. emb. cama, de casal box, cômoda c/5 gav. Cortina, ar cond. e cabide, WC c/ box, sla de jantar c/ mesa em inox e vidro c/ cad. Sla de estar c/ sófa cama, rack c/ tv a cabo, mesa de centro e cor. Lav. Coz. c/ fogão e gel. e arm. tudo isto/ um preço q/ vc ñ vai acred. Aceito fian. bancário. Venha conferir. 3227-3099/ 99973-4073 www.bmendesimoveis.com.br

## JARACATI

JARACATI – Vende ou Aluga apto no Pleno, ALFA IMÓVEIS. 98862-1821 / 98180-8018

## OLHO D'AGUA

Vende apto c/61,85 m², andar alto, nasc, c/2 qts sdo 1 st, sl, sacada, WC soc, coz c/área de serv, área lazer completa, gar, excelente localização. 3227-3099 / 9973-4073. www.bmendesimoveis.com.br

Olho D'Água - Vendo ou alugo apto Ed. Gonçalves Dias, c/1 Ste, 2 Semi-suítes, Sl 03 Ambientes, Cz, vga. Tr: (98)3235-5010 2106-3307

## OUTEIRO DA CRUZ

OUTEIRO DA CRUZ – COD. [598] - Vende-se Apt° c/sacada, sala de estar/jantar, 2qts/1 semi-ste, wc social, coz., a. serviço. Valor: R$ 105.000,00. Fone: 3238-3583/99973-9137.

## PONTA D'AREIA

Vende excelente cobertura na Peninsula, c/305m², nasc total, vista mar, c/4 sts, 3 sls, lavabo. www.bmendesimoveis.com.br

PONTA D´AREIA - Vende apto no ed. riviera da áreia, com varanda. sala, 1 qrto c/armários, wc social, coz., área de serviço e garagem R$ 120.000,00 - 3268.3390 - 99976.7018 .

AP000375- Vende-se exc. Apto novo, nasc. c/ vista pro mar, 3 qts, 2 wc s/ 1 ste c/ closet, sala c/ varanda gourmet, copa, área de serviço c/ dce completo, 2 vagas de garagem, área de lazer completa c/ piscina, churrasq., quadra poliesportiva, academia, espaço de convivência, em exc. localização R$ 620.000,00 Tr: (98) 3248-6709 / 99983-2772 / 98223-8422.

Ponta da Áreia- Vendo Flat no Cond. Biarritz com 1 qto, sl , cz. Tr: (98)3235-5010 2106-3307

## PONTA DO FAROL

O APTO DOS SEUS SONHOS, ESTÁ TE ESPERANDO! SÓ FALTA VOCÊ! PRONTO PARA MORAR! Vende apto na melhor local. da ilha c/ vista privilegiada da Lagoa e do mar c/3 stes. Você não vai acreditar, em 60 parcelas mensais c/ a construtora ou a SFH. Realize seu sonho agora e faça uma visita ao nosso STAND DE VENDAS. Próx. ao restaurante CABANA DO SOL Venha conferir! 3227-3099 / 9973-4073 www.bmendesimoveis.com.br

SAIA DO ALUGUEL! JÁ TEMOS O APTO PRONTO PARA VOCÊ MORAR! Com vista p/o mar e Lagoa. Próx. ao restaurante Cabana do Sol, ED. DELLAMARE - Aptos c/ 109,38m², sdo 3 stes e área de lazer completa FACILITADO EM ATÉ 6 MESES DIRETO COM A CONSTRUTORA. Venha conferir! 3227-3099 / 9973-4073 www.bmendesimoveis.com.br

Vende Exc. Apto no Ed. PORTO RAVENA, andar alto, nascente total, 3 qrtos s/1 ste c/armários embutidos, sala p/2 ambientes c/cortina de vidro, WC social, DCE, área de lazer c/piscina, salão de festas, churr., 93 M², 2 vagas de garagens. Venha conferir! 3227-3099 / 9973-4073 www.bmendesimoveis.com.br

SE VOCÊ É QUE NEM SÃO TOME, VENHA CONHECER O MELHOR 03 STES DA ILHA! PRONTO PARA MORAR! ED. DELLAMARE, Próximo do Cabana do Sol, c/ 110m², nascente, 3 suítes, sala de jantar, varanda gourmet, lavabo, coz., c/área de serv. e WC, 2 garagem, área de lazer completa, pagto em até 60 parcelas. Venha conferir! 3227-3099 / 9973-4073 www.bmendesimoveis.com.br

VENHA CORRENDO! NÃO TEMPO! AGENDE SUA MUDANÇA E VENHA CONHECER! C/vista p/ o mar e Lagoa. Próx. Ao rest. Cabana do Sol, ED DELLAMAE - Aptos c/ 109,38m² sdo 3 stes e área de lazer completa. FACILITADO EM ATÉ 60 MESES DIRETO COM A CONSTRUTORA. Venha conferir! 3227-3099 / 9973-4073 www.bmendesimoveis.com.br

Classificados TEM, o lugar certo para vender, comprar, alugar, passar... ou trocar. Anuncie. É só ligar: (98) 3212-2087 ou nos envie e-mail para: classificadostem@gmail.com

SÓ FALTA VOCÊ! O MELHOR 03 SUÍTES DA ILHA, ESTÁ PRONTO! Na melhor localização da Ponta do Farol, ao lado do Rest. Cabana do Sol. ED. DELLAMARE, 109,38M², nascente c/ 03 stes s/ a master c/ sacada, sla de estar/jantar,var. gourmet, WC social, home office, cozinha DCE, 2 vgs de gar. Área de lazer completa. Pagamento faciltado em 60 meses. 3227-3099 / 9973-4073 www.bmendesimoveis.com.br

Vende apto na melhor localização da ilha c/ vista previlegiada da Lagoa e do mar c/ 3 suítes. Você não vai acreditar, em 60 parcelas mensais c/ a construtora ou SFH. Realize seu seu sonho agora e faça uma visita ao nosso STAND DE VENDAS. Próx. ao Restaurante CABANA DO SOL. Venha conferir 3227-3099 / 9973-4073 www.bmendesimoveis.com.br

RESERVE O APARTAMENTO DO TAMANHO DOS SEUS SONHOS! Com vista para o mar e Lagoa. Próx. ao restaurante Cabana do Sol, ED. DELLAMARE - Aptos c/ 109,38 m², sdo 3 suítes e área de lazer completa FACILITANDO EM ATÉ 60 MESES DIRETO COM A CONSTRUTORA. Venha conferir 3227-3099 / 9973-4073 www.bmendesimoveis.com.br

PONTA DO FAROL - Vende ou Aluga apto no Cond, Leony do vale c/ 4 quartos, ALFA IMÓVEIS. 98862-1821 / 98180-8018

Apto. - Vde aprtos novos, lançamento, ED. DELLAMARE. Próximo do Cabana do Sol, c/ 110 m², nascente, 3 suítes,sala de jantar/estar, varanda gourmert, lavabo, cozinha com area de ser. e wc, 2 garagens, área de lazer completa, pagto em até 60 parcelas. 3227-3099 / 9973-4073 www.bmendesimoveis.com.br

RESERVE O APTO DO TAMANHO DOS SEUS SONHO! Com vista p/ o mar e Lagoa. Próx. ao rest. Cabana do Sol, Ed. DELLAMARE. - Aptos c/ 109,38 m², sdo 3 stes e área de lazer completa. FACILITANDO EM ATÉ 60 MESES DIRETO COM A CONSTRUTORA. Venha conferir. 3227-3099 / 9973-4073 www.bmendesimoveis.com.br

PONTA DO FAROL - FAÇA JÁ SUA MUDANÇA! APTO PRONTO PARA MORAR! Com vista para o mar e Lagoa. Próx. ao restaurante Cabana do Sol, ED. DELLAMARE - Aptos c/ 109,38m², sdo 3 suítes e área de lazer completa FACILITADO EM ATÉ 60 MESES DIRETO COM A CONSTRUTORA. Venha conferir! 3227-3099 / 9973-4073 www.bmendesimoveis.com.br

Apto c/ 151 m², no Pallazo Verona, andar alto c/ vista mar, nasc total, c/ 3 stes amplas, sala p/ 2 ambientes, varandão, lavabo, cozampla c/ despensa e DCE, 2 gars, área de lazer completa. Venha conferir não perca tempo 3227-3099/ /9973-4073 www.bmendes imoveis.com.br

PRONTO PARA MORAR! - Na melhor localização da Ponta do Farol, ao lado do Rest. Cabana do Sol. ED. DELLAMARE, 109,38 m², nascente com 3 stes, s/ a master c/ sacada, sala de estar/jantar, var. gourmert, WC social, home office, cozinha DCE, 2 vgs de gar. Área de lazer completa. Pagamento Facilitado em até 60 meses. 3227-3099 / 9973-4073 www. bmendesimoveis.com.br.

## PARQUE SHALON

AP000267 – Vende-se exc. Ou passo apto c/ 2qts, copa, coz., sala, varanda, 1 garagem R$ 140.000,00 Tr: (98) 3248-6709 / 99983-2772 / 98223-8422.

## RENASCENÇA

Renascença - Vendo apto no Ed. Luma c/3 qrtos, todo climatizado e c/moveis projetados R$ 450.000,00 Tr.: 32356687 / 32356477 / 999712399 / 988168000 www.ayrtonejulioimoveis.com.br

RENASCENÇA - Vende exc. apto no ED. PARADISO GARDEN, através de Financ. Bancário ou direto c/a Construtora em até 72 mensais, c/1 qrto e 01 suíte, hall, coz., sla de estar/ jantar, varanda, Lazer: piscina, churr., Playgrond, salão de festas, jogos, recepção mobiiada, fitness ,guarita de segurança, 2 garagens. Venha conferir! 3227-3099 / 9973-4073 www.bmendesimoveis.com.br

RENASCENÇA - Vendo apto o Ed. Portal da Lagoa, quitado e projetado c/área de 72m² c/2 qrtos s/ 1 ste, wc social, área de serviço, 1 vaga, varanda, área de lazer completa, gerador, 2 elevadores R$ 370.000,00. Tr: 32356687/ 32356477 / 999712399 / 996064732 www.ayrtonejulioimoveis.com.br

RENASCENÇA - Vende apto no cond. grafitti, 170m2, com varanda, sala ampla, 02 quartos com armários, 01 súite com armários, wc social, copa, cozinha com armários, dce, área de serviço e garagem. todo reformado. r$ 420 mil. 3268.3390 - 99976.7018.

Renascença- Vendo apto no Cond. Calla Di Volpe c/4 Stes, 1 Sl, Bn, Cz c/armarios, DCE, Lavabo, 2 vga.. Tr: (98)3235-5010 2106-3307.

RENASCENÇA – Vende apto no Cond.Millennium, venda ou locação, ALFA IMÓVEIS. 98862-1821 / 98180-8018

## RENASCENÇA I

RENASCENÇA I – COD. [559] Vende-se um apt° no 1° andar c/2 vagas na garagem,sacada,sala,copa,coz.,4qts/1 ste,wc social,despensa e a. serviço, Valor: R$ 280.000,00 Fone: 3238-3583/99973-9137.

## RENASCENÇA II

RENASCENÇA II - Vende apto no ED. JULIANA, através de Financ. Bancário ou direto c/a Construtora em até 72 mensais, c/ 92 m², 3 qrtos s/1 ste, sala p/2 ambientes c/ varanda, WC social, coz. c/área de serviço, DCE, 02 vagas de garagens, área de lazer c/piscina e salão de festas. Financ. Bancário ou direto c/a Construtora em até 72 mensais. Venha conferir! 3227-3099 / 9973-4073 www.bmendesimoveis.com.br

AP000269- Vende-se exc. Apto c/ 3 qts, 2 wc s/ 1 ste, copa, coz., dce, 2 garagem e 127,29 mts de área total R$ 480.000,00 Tr: (98) 3248-6709 / 99983-2772 / 98223-8422.

RENASCENÇA II - Vende apto no cond. Costa azul, c/varanda, sala ampla,2 qrtos, 1 ste, wc social, coz., dce, área de serviço e garagem. R$ 370.000,00. Fone: 3268.3390 / 99976.7018.

RENASCENÇA II - Ótimo apto c/ 140 m² privativos, nasc total, c/ 3 sts sdo 2 reversíveis c/ armários, sala ampla p/ 2 ambientes c/ sacada e varandão, lavabo, coz ampla c/ armários, depóstito, DCE c/ área de serviço, área de lazer c/ pisc., churrasq., e espaço p/ eventos, 2 gar. Aproveite. 3227-3099 / 9973-4073 www. bmendesimoveis.com.br

Jardim Renascença II - Vendo apto c/ área de 110m² c/ 3 stes e as demais dependências. R$ 650.000,00 Tr.: 32356687/ 32356477/ 999712399/ 988168000 www.ayrtonejulioimoveis.com.br COD: 9601.

BMENDES imóveis

RENASCENÇA II - Vende Exc. Apto no Ed. PARADISO GARDEN, nasc.,c/ 59 m², c/02 qrtos,1 ste, sla p/02 ambientes c/ sacada. WC social,coz., c/ área de serviço, gar.,área de lazer c/ academia, piscina, salão de festas e Playground. PAGAMENTO FACILITADO C/ FINANCIAMNETO PRÓPRIO, Apenas R$ 260 mil. Venha conferir! 3227-3099 / 9973-4073 www.bmendesimoveis.com.br

BMENDES imóveis

Vende exc. Apto no ED. GONDIM, todo reformado e no porcelanato, c/ 92 M² , c/ 03 qtos, sdo 01 suíte (todo c/ armários) sla ampla c/ sacada, WC social, coz. Ampla c/ armár. Localização privilegiada á 100 mtos do shop Tropical, APENAS R$ 325 MIL. Venha conferir! 3227-3099 / 9973-4073 www.bmendesimoveis.com.br

RENASCENÇA II - no Ed. Turmalina, c/ 172mt², 3 stes c/ armários em mdf, salas em 2 ambientes, varanda c/ cortina de vidro, 3 vagas, coz e área de serviço c/ armarios em mdf, área de lazer c/ piscinas, sauna, salão climatizado, churrasq. valor R$ 930 MIL Tratar c/ o Proprietário (98740-1430).

Elíziel Farias Consultoria Imobiliária CRECI 1200 - 20ª Região

RENASCENÇA II - Vende apto no cond. ferrara, (andar alto) - com varanda, sala, 03 suítes, com armários, dce, cozinha com armários, área de serviço e garagem. r$ 450.000,00 - 3268.3390 - 99976.7018.

## SÃO CRISTÓVÃO

IUOLIRA imóveis

AP000327- Vende-se exc. Apto c/ 3 qts, 1 wc, sala c/ sacada, coz. americana, área de serviço, 72mts R$ 98.000,00 Tr: (98) 3248-6709 / 99983-2772 / 98223-8422.

## SÃO FRANCISCO

Ayrton & Júlio IMÓVEIS

São Francisco - Vendo apto c/ área de 120m² c/ 3 suítes, lavabo, sala de estar/ jantar, coz., área de serviço c/ banheiro, adega, varanda, gar.p/2 carros R$ 380.000,00 Tr: 32356687 / 32356477 / 999712399 / 996064732 www.ayrtonejulioimoveis.com.br COD: 9338.

BMENDES imóveis

APTO VENDER - SÃO FCO - Vende excte apartamento com 230m² com móveis planejados, 3 qtos sdo 2 stes com var, sala de estar, sala de jantar, home theater, varanda com jardineiras suspensas, WC social, copa, cozinha, adega, área de serviço, DCE completa, depósito e 2 vagas de garagem. Aproveite! Por apenas R$ 600MIL! 3227-3099 / 9973-4073 www.bmendesimoveis.com.br

Ayrton & Júlio IMÓVEIS

SÃO FRANCISCO - Vendo apto c/área de 77m² quitado c/2 qrtos s/1 ste, escritório, banheiro social e na área de serviço, coz. americana c/armários, varanda, área de lazer completa R$ 260.000,00 Tr: 32356687/ 32356477/ 999712399/ 996064732 / www.ayrtonejulioimoveis.com.br - COD: 9610.

Ayrton & Júlio IMÓVEIS

São Fco - Vdo apto no Ed. Ilha dos Lençóes c/2 qrtos, sala em L, coz., area de serv. Pode ser financ. R$ 150 mil Tr: 3235-6687 / 3235-6477 / 99971-2399 / 99606-4732 www.ayrtonejulioimoveis.com.br

ESCRITORIO ROQUE MACATRÃO

São Francisco - Vendo apto no Ed. Jade com SL, 2 varandas, 2 qtos, wc social, cz/ AS, deposito e Bn de serviço. Tr: (98)3235-5010 2106-3307

ESCRITORIO ROQUE MACATRÃO

Vendo ou alugo apato no cond. Marsol c/ 1 sl avarandada, 2 qtos, 1 ste c/varanda, bn, cz, 1 DCE, AS. Tr: (98)3235-5010 2106-3307

## TURU

BMENDES imóveis

APTO PRONTO PARA MORAR! Vende exc.apto, no Cond. Ville de France, c/ 80 m², nascente, andar alto,c/ 3 qtos s/1 ste. Sala em L c/ sacada, wc de serviços, 2 vagas na garagem, lazer c/ quadra de esportes, salão de festas e playground, pagamento facilitado em até 80 meses! Venha conferir! 3227-3099 / 9973-4073 www.bmendesimoveis.com.br

BMENDES imóveis

O APTO DOS SEUS SONHOS! ESTÁ ESPERANDO VOCÊ! PRONTO PARA MORAR! Av. São Luís Reis de França, próx. ao Restaurante Cheiro Verde, COND. ÍLE DE FRANCE - Aptos c/ 83 m², 3 qtos s/1 ste e área de lazer. FACILITADO EM ATÉ 72 MESES DIRETO COM A CONSTRUTORA. Venha conferir! 3227-3099 / 9973-4073, www.bmendesimoveis.com.br

BMENDES imóveis

NÃO PERCA TEMPO! FAÇA JÁ A SUA MUDANÇA! APTO PRONTO PARA MORAR! C/ 83m², c/ 3 qtos, sdo 1 suíte, c/ sacada, sala em L p/ 2 ambientes c/ varanda, WC social, coz., despensa c/wc de serviço, área de lazer completa, garagem coberta p/ 2 carros. FINANC.DIRETO C/ A CONSTRUTORA EM ATÉ 72 MESES E BANCÁRIO NÃO PERCA ESSA OPORTUNIDADE! 3227-3099 / 9973-4073www.bmendesimoveis.com.br

BMENDES imóveis

VOCÊ NÃO VAI ACREDITAR! AGENDE LOGO SUA MUDANÇA! APTO PRONTO PARA MORAR! AV. São Luís Reis de França, próx. ao Restaurante Cheiro Verde, COND. ÍLE DE FRANCE - Aptos c/ 83 m², 3 qtos s/1 ste e área de lazer. FACILITADO EM ATÉ 72 MESES DIRETO C/A CONSTRUTORA. Venha conferir! 3227-3099 / 9973-4073www.bmendesimoveis.com.br

Sebastião imóveis

TURU - COD [697] - Vende-se um aptº no cond. residencial Juriti c/ sala, cozinha,banheiro, a. lazer. Fone: 3238-3583/99973-9137.

BMENDES imóveis

COMECE O ANO ANO NOVO COM PÉ DIREITO! DENTRO DO SEU APTO NOVO! C/ 83m², c/ 3 qtos, s/1 ste, c/ sacada, sala em L p/ 2 ambientes c/ varanda, WC social, coz., despensa c/wc de serviço. Área de lazer completa garagem coberta p/ 2 carros. FINANCIADO DIRETO C/ A CONSTRUTORA EM ATÉ 72 MESES E BANCÁRIO. NÃO PERCA ESSA OPORTUNIDADE! Venha conferir! 3227-3099 / 9973-4073 www.bmendesimoveis.com.br

BMENDES imóveis

SAIA DO ALUGUEL! JÁ TEMOS O APTO PRONTO PARA VOCÊ MORAR! c/ 83m², c/ 3 qtos, s/1 ste, c/ sacada, sala em L p/ 2 ambientes c/ varanda, WC social, coz., despensa c/ wc de serviço área de lazer completa garagem coberta p/ 2 carros. FINANC.DIRETO C/ A CONSTRUTORA EM ATÉ 72 MESES E BANCÁRIO. NÃO PERCA ESSA OPORTUNIDADE! Venha conferir! 3227-3099 / 9973-4073 www.bmendesimoveis.com.br

BMENDES imóveis

ÚLTIMAS UNIDADES! VENHA E RESERVE LOGO O SEU! Av. São Luís Rei de França, próx. ao Restaurante Cheiro Verde, COND. ÍLE DE FRANCE - Aptos c/ 83 m², 3 qtos sdo 1 suíte e área de lazer. FACILITADO EM ATÉ 72 MESES DIRETO COM A CONSTRUTORA. Venha conferir. 3227-3099 / 9973-4073 www.bmendesimoveis.com.br

BMENDES imóveis

NÃO PERCA! Vende excelente apto, no Cond. Ville de France, c/ 80 m², nascente, andar alto, c/ 3 qtos sdo 1 ste, sala em L c/ sacada, WC social, coz. ampla c/ despensa ou depósito e WC de serviço, 2 vagas na garagem, lazer c/ quadra de esportes, salão de festas e playground, pagamento facilitado em até 80 meses. Venha Conferir! 3227-3099 / 9973-4073 www.bmendesimoveis.com.br

BMENDES imóveis

APTO NOVO, PRONTO P/ MORAR no ILE DE FRANCE, c/ 83 m², c/ 3 qtos, sdo 1 suíte, c/ sacada, sala em L p/ 2 ambientes c/ varanda, WC social, cozinha, dispensa c/ WC de serviço. Área de lazer completa. garagem coberta p/ 2 carros. Financiado direto c/ a construtora em 72 meses e bancário.Não perca essa oportunidade! 3227-3099 / 9973-4073 www.bmendesimoveis.com.br

BMENDES imóveis

TURÚ - Vende ótimo apto no Ed. VILLE DE FRANCE, nasc., andar alto, c/ 64 m², c/3 qtos, sdo 1 ste, sala em L c/ sacada, coz. Americana, WC social, 2 vagas de garagens, área de lazer, c/ pista de cooper, qdra de esportes, slão de festas e playground. PAGAMENTO FACILITADO, Apenas R$ 250 mil. Venha conferir! 3227-3099 / 9973-4073 www.bmendesimoveis.com.br

IUOLIRA imóveis

AP000265 – Vende-se um apt do Ville de france, 8º andar, c/ 3 qts, s/ 1 ste, 1 wc, c/ 78m², 2 vagas de garagem R$ 320.000,00 Tr: (98) 3248-6709 / 99983-2772 / 98223-8422

IUOLIRA imóveis

AP000392- Vende-se exc. Apto nasc. No segundo andar c/ 2 qts, 1 wc reversível, c/ sala c/ sacada, coz., lavanderia, 1 vaga de garagem, cond c/ área de lazer completa c/ piscina, churrasq. e quadra poliesportiva R$ 130.000,00 Tr: (98) 3248-6709 / 99983-2772 / 98223-8422.

2.2 Aptos. ALUGAR

## ANIL

Elíziel Farias Consultoria Imobiliária CRECI 1200 - 20ª Região

ANIL - Aluga apto no cond. Eco park, c/ varanda, sala, 1 qrto, 1 semi-ste, wc social, coz., área de serviço e garagem. R$ 850,00 (aluguel e cond. 3268.3390 - 99976.7018.

## ALTO DO CALHAU

ESCRITORIO ROQUE MACATRÃO

Alugo apto no Brisas Life c/ 1 qtos, e 1 suíte, sala, cozinha, 1 vaga na garagem. Apartamento todo projetado. Tr: (98)3235-5010 2106-3307

## BOM JARDIM

Sebastião imóveis

[Cód. A50] Bom Jardim - Aluga-se Aptº na Rua General Arthur Carvalho, sala de estar, 2 qts, wc social, a.serviço, vaga na gar.Valor R$ 800,00 Fone: (98) 3238-3583/ (98) 99973-9137.

## CALHAU

IUOLIRA imóveis

AP000381- Aluga-se exc. Apto c/ 128mts móveis planej., todo no porcel.,nasc.c/ 2 qts, 3 wc s/1 ste c/ closet e varanda, sala em dois ambientes c/ varanda ampla, coz., área de serviço c/ lavanderia e dce completo, 2 vagas de garagem, cond. c/ área de lazer completo R$ 2.800,00 Tr: (98) 3248-6709 / 99983-2772 / 98223-8422.

ESCRITORIO ROQUE MACATRÃO

Calhau- Aluga, apto no Grand ParK, Parque dos Pássaros, Torre Flamingo, c/ 2 qtos, sl, cz, bn, 1 vga. Tr: (98)3235-5010 2106-3307.

ESCRITORIO ROQUE MACATRÃO

Aluga apto no Grand Park, Ed. Canários c/1 ste, 1 Qto, sl, cz e bn social, 1 vga Tr: (98)3235-5010 2106-3307.

## COHAMA

Elíziel Farias Consultoria Imobiliária CRECI 1200 - 20ª Região

COHAMA - Aluga apto no cond. Tropical, varanda, sala, 03 quartos, wc social, cozinha, wc e área de serviço e garagem. R$ 900,00 Tr: 3268.3390 - 99976.7018.

ESCRITORIO ROQUE MACATRÃO

Cohama- Aluga apto no cond. Tropical, 2 Qtos, Sl, Cz, 2 Bn, DE, vga. Tr: (98)3235-5010 2106-3307.

ALFA IMÓVEIS

COHAMA – Aluga apto no Quintas do sol c/ mobília, 1º andar, nascente, ALFA IMÓVEIS. 98862-1821 / 98180-8018.

## COHAFUMA

ESCRITORIO ROQUE MACATRÃO

COHAFUMA - Alugo Apto no Cond. Novo Tempo, em Frente a Assembleia, c/ 02 qrtos, sala, cozinha, 02 wc, 01 vaga estacion. Tr: (98)3235-5010 2106-3307.

ALFA IMÓVEIS

Aluga ou vende Apto Cond. Novo Templo, Cohafuma, ALFA IMÓVEIS. 98862-1821 / 98180-8018

## ESTRADA DE RIBAMAR

Sebastião imóveis

[Cód. 678] Estrada de Ribamar - Aluga-se Aptº no Cond. Riviera II, térreo, 2 qts, sala, cozinha americana, varanda, wc social, a.serviço, garagem e a. de lazer completa. Valor R$ 600,00 Fone: (98) 3238-3583/ (98) 99973-9137.

## FORQUILHA

Sebastião imóveis

FORQUILHA COD. [A06] Aluga-se um aptsº no Cond. Village dos Bosques III, c/ sacada, sala,coz., 2 qts, wc social, na av. de acesso ao Socorrão II, Valor: 650,00. Fone: 3238-3583/99973-9137.

Sebastião imóveis

[Cód. 679] Forquilha - Aluga-se Aptº no Cond. Vitória, 2 qts, sala de estar, coz., wc social, a.serviço, garagem e a. de lazer completa. Valor R$ 750,00 Fone: (98) 3238-3583/(98) 99973-9137.

ESCRITORIO ROQUE MACATRÃO

Forquilha- Aluga ou vende apto no Resid. Ipês, c/ 2 qtos, sl, cz e 1 bn. Tr: (98)3235-5010 2106-3307

## JARACATI

Ayrton & Júlio IMÓVEIS

JARACATY - Alugo apto no Ed. Residencial Pleno c/ área de 57m² c/2 qrtos s/1 ste, coz. americana, área de serviço c/varanda, sala, wc social, garagem (nº 967), área de lazer completa R$ 2.500,00 com cond. Incluído Tr: 32356687/ 32356477/ 999712399/ 996064732 www.ayrtonejulioimoveis.com.br

## JARDIM ELDORADO

IUOLIRA imóveis

AP000354- Aluga-se apto c/ 2 qts e 2 wc s/1 ste, sala c/ sacada, coz., lavanderia, cond.completo c/ área de lazer e garagem p/ 1 carro R$ 1.000,00 Tr: (98) 3248-6709 / 99983-2772 / 98223-8422.

## JD SÃO CRISTOVÃO

Ayrton & Júlio IMÓVEIS

JARDIM SÃO CRISTOVÃO - Alugo apto c/área de 42,71m² no Cond. Village Del Leste II c/2 qrtos, coz., americana, sala de estar, wc social e 1 vaga de garagem R$ 650,00 Tr: 32356687 / 32356477 / 999712399/ 996064732 www.ayrtonejulioimoveis.com.br

## MONTE CASTELO

IUOLIRA imóveis

AP000337 – Aluga-se exc. Apto c/ 74mts, 3 qts, 3 ws s/ 1 ste, sala, copa, coz. c/ área de serviço, lavanderia, cond. c/ salão de festa, 1 vaga de garagem e elevador R$ 1.200,00 Tr: (98) 3248-6709 / 99983-2772 / 98223-8422.

## OLHO D´AGUA

IUOLIRA imóveis

Aluga-se exc.apto c/ 2 qts e 2 wc s/ 1 ste, c/ 56 mts e 1 vaga de garagem, todo planejado R$ 1.400,00 Tr: (98) 3248-6709 / 99983-2772 / 98223-8422.

## PARQUE ATENAS

ALFA IMÓVEIS

PARQUE ATENAS- Aluga apto no Atenas Parque c/ mobília, ALFA IMÓVEIS. 98862-1821 / 98180-8018

## PARQUE SHALON

IUOLIRA imóveis

AP000386 – Aluga-se exec. apto c/ móveis planejados, c/ 3qts, 2 wc s/ 1 ste, sala em dois ambientes, copa, coz., lavanderia, 1 vaga de garagem, imóvel c/ 90 mts R$ 1.500,00 COND. Tr: (98) 3248-6709 / 99983-2772 / 98223-8422.

## PLANALTO PINGÃO

Sebastião imóveis

[Cód. 629] Planalto Pingão - Aluga-se Aptºc/sala de estar/jantar, varanda, 2 qrtos, 1 ste c/armário projetado, wc social, coz. americana c/bancada, armários proj., vaga na garagem. valor: 1.000,00 Fone: (98) 3238-3583/(98) 99973-9137.

## PONTA D'AREIA

Ayrton & Júlio IMÓVEIS

Alugo apto no Ed. Pires Saboia c/2 stes s/1 ste máster c/closet, sala ampliada, ar cond. em todos os ambientes, coz., área de serviço c/ dep., R$ 2.800,00 com a taxa de cond. incluída. Tr: 3235-6687/ 3235-6477/ 99971-2399/ 98816-8000 www.ayrtonejulioimoveis.com.br COD: 9597.

ESCRITORIO ROQUE MACATRÃO

PONTA DA AREIA - Aluga apartamento no condomínio Riviera Del Mare, próximo ao espigão com 3 suítes com armários, sala avarandada, cozinha com dispensa, lavabo, DCE, área de serviço, e 2 vagas na garagem. Tr: (98)3235-5010 2106-3307.

ESCRITORIO ROQUE MACATRÃO

Apartamento - Aluga - Renascença- Aluga apartamento no Edifício Trinidad com 4 suítes, sendo uma suíte master com closet, sala avarandada, Hall de circulação, cozinha, área de serviço, dispensa, dependência completa e lavabo. Tr: (98)3235-5010 2106-3307.

## PONTA DO FAROL

Ayrton & Júlio IMÓVEIS

Alugo aptos no Ed. Rosa dos Ventos c/ 3 qrtos e as demais depend. A partir de R$ 2.000,00 com a taxa de cond. incluída. Tr: 32356687 / 999712399 / 996064732 / 988168000 www.ayrtonejulioimoveis.com.br

IUOLIRA imóveis

AP000362- Aluga-se exc.apto semi-mobiliado c/ 95mts, nascente, vista p/o mar, 3qts,3 wc s/ 1 ste, sala c/ sacada, coz., área de serviço c/ lavanderia, dec completo, 2 vagas de garagem, cond.c/ área de lazer completa, c/ piscina, churrasq., quadra poliesportiva R$ 2.000,00 S/ COND. Tr: (98) 3248-6709 / 99983-2772 / 98223-8422.

## RECANTO VINHAIS

ALFA IMÓVEIS

RECANTO VINHAIS – Aluga apto mobiliado c/ 3 qtos no Cond. Parque Vinhais, ALFA IMÓVEIS. 98862-1821 / 98180-8018.

## RENASCENÇA

ESCRITORIO ROQUE MACATRÃO

Renascença - Alugo apto de 3 dormitórios: • Reserva Lagoa- 121 m²; • Cond. Costa Azul - 118 m²; • Cond. Gramado – 90m²; • Cond. Ana Rosa- 133,16 m² Tr: (98)3235-5010 2106-3307.

ESCRITORIO ROQUE MACATRÃO

Alugo Flat Ed. Mont Blanc c/1 qto sala, cz, bn, vga Próx. Shopping Tropical Tr: (98)3235-5010 2106-3307.

Ayrton & Júlio IMÓVEIS

Renascença - Alugo apto mobilhado no Ed. Portal da Lagoa, área de 72m² c/2 qrtos s/1 ste, wc social, área de serviço, 1 vaga, varanda, área de lazer completa, 2 elevadores. R$ 2.600,00 c/taxa de cond. e IPTU incluída. Tr: 32356687/ 999712399/ 988168000/ 996064732. www.ayrtonejulioimoveis.com.br

ESCRITORIO ROQUE MACATRÃO

Aluga ou vende, Apto, Ed, Vila Borghese, Sl, Qto, Cz, Bn, vga, Andar Alto Tr: (98)3235-5010 2106-3307.

ESCRITORIO ROQUE MACATRÃO

Alugo ou vendo, apto, Ed, Vila Borghese, Sl, Qto, Cz, Bn, vga, andar alto. Tr: (98)3235-5010 2106-3307.

## RENASCENÇA II

BMENDES imóveis

ALUGA / RENASCENÇA II - Aluga exc. apto, próx. ao CEUMA, nasc., semi-mobiliado, c/ 01 qto c/ armários e cama box de casal, escritório, sala p/ 02 ambientes c/ sacada, WC social, coz. c/ armários, gar., área de lazer completa. Apenas R$ 1.900,00 c/ condomínio. Venha Conferir. 3227-3099 / 9973-4073, www.bmendesimoveis.com.br

Eliziel Farias Consultoria Imobiliária CRECI 1200 - 20ª Região

RENASCENÇA II - Aluga apto no cond. ferrara, (andar alto) - com varanda, sala, 03 suítes com armários, dce, cozinha com armários, área de serviço e garagem. r$ 2.500,00 (aluguel. condominio e iptu) - 3268.3390 - 99976.7018.

## SÃO FRANCISCO

ESCRITORIO ROQUE MACATRÃO

Alugo apto no Ed. Luggano c/ 02 qtos, sl, varanda, 02 bn, cz e 01 vga. Tr: (98)3235-5010 2106-3307

ESCRITORIO ROQUE MACATRÃO

Alugo apartamento 2 quartos, sala, cozinha, 2 banheiro. Tr: (98)3235-5010 2106-3307

ESCRITORIO ROQUE MACATRÃO

Ponta da Areia - Aluga apto no Flat Number One mobiliado de 1 e de 2 quartos, em ótima localização. Tr: (98)3235-5010 2106-3307.

## TURU

Sebastião imóveis

[Cód. 682] Turu - Aluga-se aptº no Cond. Itapiracó, sala de estar, 3qts/1ste, wc social, coz. Sala de estar, varanda. Valor: R$ 1.100,00 Fone: (98) 3238-3583/ (98) 99973-9137.

Ayrton & Júlio IMÓVEIS

TURU - Alugo apto térreo no Cond. Itapiracó com 3 qrtos s/1ste, sala em L, wc social, coz., area de serviço com wc R$ 1.200,00 c/cond. Incluído Tr: 32356687/ 32356477/ 999712399/ 996064732 www.ayrtonejulioimoveis.com.br

Ayrton & Júlio IMÓVEIS

Alugo apto c/ área de 52m² c/2 qrtos s/1 ste reversível, sala, varanda,wc social, coz., área de serviço e lazer c/ piscina e quadra. R$ 900,00 c/ a taxa de cond. incluída. Tr: 32356687/ 999712399/ 996064732/ 988168000 www.ayrtonejulioimoveis.com.br

IVOLIRA IMÓVEIS

AP000342 – Aluga-se exc. apto c/ 62mts, 2 qts, 2 wc s/ 1 ste, sala, coz., lavanderia, 1 vaga de garagem em exc. localização R$ 822.60 Tr: (98) 3248-6709 / 99983-2772 / 98223-8422.

ALFA IMÓVEIS

Aluga Apto no Cond. Sabiá Turú, R$ 650,00, ALFA IMÓVEIS. 98862-1821 / 98180-8018.

Classificados TEM, o lugar certo para vender, comprar, alugar, passar... ou trocar. Anuncie. É só ligar: (98) 3212-2087 ou nos envie e-mail para: classificadostem@gmail.com

ALFA IMÓVEIS

Aluga Apto Costa Marina c/ arm projetados, ALFA IMÓVEIS. 98862-1821 / 98180-8018.

IVOLIRA IMÓVEIS

AP000374 – Aluga-se exc. apto no segundo andar, mobiliado c/ 2 qts, 1 wc, sala c/ sacada, coz., lavanderia,1 vaga de garagem, cond c/ área de lazer completo R$ 1.200,00 Tr: (98) 3248-6709 / 99983-2772 / 98223-8422.

**2.3 Aptos. PASSAR**

## ESTRADA DA MAIOBA

Sebastião imóveis

ESTRADA DA MAIOBA – COD. [625] Cond. Riviera Cohatrac, Aluga-se ou passa no Valor de R$ 900,00, taxa de cond. Valor R$ 150,00 incluso, lado da sombra, 2qts/1 ste, coz. americana, varanda ampla Fone: 3238-3583/ 99973-9137.

Vender, comprar, alugar, passar... ou trocar. Anuncie. É só ligar: (98) 3212-2087 ou nos envie e-mail para: classificadostem@gmail.com

## ESTRADA DE RIBAMAR

Sebastião imóveis

ESTRADA DE RIBAMAR – COD. [573] Passa-se um aptº no Cond. Dunas do Sol, 3° andar, c/ vaga na gar., sala, 2 qts/1 semi-ste, wc social, a.serviço,a. lazer completa. Valor: R$ 50.000,00 Fone: 3238-3583/99973-9137.

Sebastião imóveis

[Cód. 560] - Estrada de Ribamar - Passa-se um aptº no Cond. Indaiatuba, 2 qts, wc social, sala de estar, jantar, coz.americana, 01 vaga na garagem. Valor: R$ 35.000,00. Fone: (98) 3238-3583 / (98) 99973-9137.

**2.5 Kitnets VENDER**

## BAIRROS DIVERSOS

IVOMAR IMÓVEIS

Quitinetes c/ e sem mobília nos seguintes bairros Anil, Ivar Saldanha, João Paulo, Cohatrac e Monte Castelo. TR: 98 3258-5629 /3083-0799 /9 8731-2428 / 99129-6797. Email: quatro.i@ig.com.br

**2.6 Kitnets ALUGAR**

## ANIL

IVOMAR IMÓVEIS

Aluga-se quitinetes c/ e sem mobília nos seguintes bairros Anil, Ivar Saldanha, João Paulo, Cohatrac e Monte Castelo. TR: 98 3258-5629 /3083-0799 /9 8731-2428 / 99129-6797. Email: quatro.i@ig.com.br

## MONTE CASTELO

QUITINETE - Alugo quitinete no Monte Castelo, c/ poço artesiano. Em frente ao SENAI. R$ 450,00. Tratar c/ Sr. Francisco Alves. (98) 98772.4847 ou 3221.3380. (3.5).

**3.1 Terrenos VENDER**

## ARAÇAGY

IVOLIRA IMÓVEIS

TE000358 – Vende-se exc. Terreno plano c/ 3 lotes 12,50x30mts, cada terreno, que somando 1125mts de area, todo murado, próx. da Av.principal R$ 180.000,00 Tr: (98) 3248-6709 / 99983-2772 / 98223-8422.

IVOLIRA IMÓVEIS

TE000329 – Vende-se exc. Terreno no ALPHA VILLE, 17x29 em um lote de forma retangular, totalizando 450mts R$ 210.000,00 Tr: (98) 3248-6709 / 99983-2772 / 98223-8422.

IVOLIRA IMÓVEIS

TE000398 - Vende-se exc. terreno plano 17x29 (493) ideal p/ construção de casas de médio e grande porte R$ 190.000,00 Tr: (98) 93248-6709 / 99983-2772 / 98223-8422.

## BOA VISTA

Vendo 1 lote med: 11 x 18 = 198m2, no Residencial Beija-Flor II, situado na Estrada da Boa Vista - Turu. Vlr R$ 25.000,00. Tr: 98725-6848 / 98490-2050.

## BOB KENNEDY

Sebastião imóveis

LOT. BOB KENNEDY – COD. [604] - Vende-se um terreno no loteamento Bob Kennady murado, próx. à avenida, 26x65m, 1690 m², no Araçagy, paço do Lumiar. Valor: R$ 220.000,00. Fone: 3238-3583 / 99973-9137.

## CALHAU

BMENDES imóveis

Vende-se terreno no Altrerosas Calhau, plano, tdo murado c/ 25 m x40 m. Excel. localização, por trás do Grand Park. Venha conferir. 3227-3099 / 9973-4073 www.bmendesimoveis.com.br

BMENDES imóveis

CALHAU - Vende terreno no Calhau na Rua dos Tremembés, medindo 20X40 (800 m²). Venha conferir! 3227-3099 / 9973-4073 www.bmendesimoveis.com.br

## COQUEIRO

BMENDES imóveis

Vende 2 áreas na cidade de São Luís, localiz. no lugar chamado Coqueiro, de grande valor p/ o mercado atual. Seja p/ const. civil ou p/ grandes investidores que queiram implantar projeto de grande porte, devido que a 1º área com 23 hectares, que margeia o Rio Coqueiro tem acesso aos pontos dos portos do Itaqui, Alumar, e Vale e a 2º área com 65 hectares, as duas áreas são próximas uma da outra. www.bmendesimoveis.com.br

## DIVINÉIA

IVOLIRA IMÓVEIS

TE000379 – Vende-se exc. Terreno c/ 1000mts de área total, plano e bem localizado, ideal o/ construções R$ 400.000,00 Tr: (98) 3248-6709 / 99983-2772 / 98223-8422.

## ESTIVA

Sebastião imóveis

ESTIVA - COD [699] - Vende-se uma área comercial com 5.000 m² nascente. Valor: R$ 800.000,00. Fone: 3238-3583/99973-9137

Sebastião imóveis

ESTIVA - COD [699] - Vende-se uma área comercial com 5.000 m² nascente. Valor: R$ 800.000,00. Fone: 3238-3583/99973-9137. completa. Valor: R$ 100.000,00. Fone: 3238-3583/99973-9137.

Classificados TEM, o lugar certo para vender, comprar, alugar, passar... ou trocar. Anuncie. É só ligar: (98) 3212-2087 ou nos envie e-mail para: classificadostem@gmail.com

## ESTRADA DA MAIOBA

Sebastião imóveis

Estrada da Maioba – COD. [688] Vende-se um terreno na estrada da Maioba com área de 27.552,95 m², ótimo para empreendimentos de grande porte. R$ 3.800.000,00 Fone: 3238-3583/99973-9137.

Sebastião imóveis

ESTRADA DA MAIOBA - COD [688] - Vende-se sitio com 2.800 m². Valor: 3.800.000.00. Fone: 3238-3583/99973-9137.

## ESTRADA DE RIBAMAR

Eliziel Farias Consultoria Imobiliária CRECI 1200 - 20ª Região

ESTRADA DE RIBAMAR - Vende terreno no residencial parque dos rios, medindo 10 x 25, totalmente nascente. r$ 70.000,00 - 3268.3390 - 99976.7018.

Classificados TEM, o lugar certo para vender, comprar, alugar, passar... ou trocar. Anuncie. É só ligar: (98) 3212-2087 ou nos envie e-mail para: classificadostem@gmail.com

## JARDIM ELDORADO

IVOLIRA IMÓVEIS

TE000290 – Vende-se exc. Terreno murado c/ 1000mts de área total R$ 400.000,00 Tr: (98) 3248-6709 / 99983-2772 / 98223-8422.

## OLHO D'AGUA/ PARQUE ATLANTICO

BMENDES imóveis

Vende terreno de esquina, localizado a 100 M da Praia do Caolho, c/ 1200m². Todo murado e documentado. Ótima localização. Apenas R$ 750.000,00 Venha conferir! 3227-3099 / 9973-4073 www.bmendesimoveis.com.br

## QTAS DO CALHAU

BMENDES imóveis

Vende 4 lotes com excelente localização no bairro residencial mais valorizado da ilha, Quintas do Calhau c/ 800m² cada, todo documentado, do lado da praia, a partir de 550 Mil. Venha conferir não perca tempo. 3227-3099 / 9973-4073 www.bmendesimoveis.com.br.

## VILA MARANHÃO

Sebastião imóveis

VILA MARANHÃO – COD. [600] - Vende-se terreno c/ 37.785,00 m². Valor: R$ 3.500.000,00. Fone: 3238-3583 / 99973-9137.

## VINHAIS

ÓTIMO OPORTUNIDADE DE MORAR BEM NO VINHAIS, TERRENO TIPO CHÁCARA 13X33 COM CHALÉ, SUÍTE, SOLARIUM, TODO MURADO, GRAMADO E ARBORIZADO COM PLANTAS FRUTÍFERAS, COCO, TANJA, LARANJA, AÇAI, ACEROLA, MARACUJA, PITANGA, BANANAS ETEC, MOTIVO MUDANÇAS VALOR R$ 180 MIL TRATAR: (98) 9 9968-9251 WHATSAP/FOTOS / 98511-1319.(L.28.04)

**3.3 Sitios**

## ESTRADA DA MAIOBA

Sebastião imóveis

ESTRADA DA MAIOBA – COD. [581] Vende-se um sítio murado, portão metálico, medindo 3.159 m² c/várias árvores frutíferas, c/água e energia. Valor: R$ 220.000,00 Fone: 3238-3583/99973-9137.

**3.4 Sitios ALUGAR**

## ESTRADA DE RIBAMAR

Ayrton & Júlio IMÓVEIS

Alugo sitio com 2 stes, 2 quartos, sala ampla, copa, cozinha, piscina, churrasqueira, arvores frutíferas, etc. R$ 2.000,00. TR: 32356477 / 9 9971-2399 / 3235-6687 / 9 8816-8000. www.ayrtonejulioimoveis.com.br

**4.1 Salas VENDER**

## CENTRO

Eliziel Farias Consultoria Imobiliária CRECI 1200 - 20ª Região

Vende prédio na Beira-Mar ao lado do Ibceu, com 2 pavtos., recepção, 6 salas c/ wc interno e cozinha, R$ 280.000,00 - Tratar: 9976.7018 - 3268.3390.

IVOLIRA IMÓVEIS

CA000326 – Vende-se exc. Loja c/ 120mts, ideal p/ clinicas R$ 98.000,00 Tr: (98) 3248-6709 / 99983-2772 / 98223-8422.

ESCRITORIO ROQUE MACATRÃO

CENTRO- Vendo sala comercial com 31 m², no edifício Catú, ótimo para seu negocio. Tr: (98)3235-5010 2106-3307.

## CALHAU

CALHAU - Vende ou aluga sala no Calhau no prédio Jeová Barbosa 98862-1821 / 98180-8018

## COHAB

IVOLIRA IMÓVEIS

AR000312 – Vende-se exc. Prédio comercial, c/ 3 pisos, c/ área de 900mts construída, ideal p/ instalações de médio e grande porte R$ 1.800.000,00 Tr: (98) 3248-6709 / 99983-2772 / 98223-8422.

## COHAJAP

IVOLIRA IMÓVEIS

SA000263 – Aluga-se exec. sala comercial c/ 44,70mts de area privativa, estacion.p/ clientes R$ 2.000,00 Tr: (98) 3248-6709 / 99983-2772 / 98223-8422.

## COHATRAC

Sebastião imóveis

COHATRAC – COD. [556] Vende-se um Ponto Comercial na av. Principal do 12x30m Conj. Diamantina. Valor: R$ 650.000,00 Fone: 3238-3583/ 99973-9137.

## JOÃO PAULO

IVOLIRA IMÓVEIS

SA000338 – Vende-se salas comerciais, com 40mts, c/ wc.Aceita permulta R$ 30.000,00 Tr: (98) 3248-6709 / 99983-2772 / 98223-8422.

## RENASCENÇA

Eliziel Farias Consultoria Imobiliária CRECI 1200 - 20ª Região

RENASCENÇA - Vende sala no cond. atrium plazza, toda reformada, 32m2. r$ 160 mil - 3268.3390 - 99976.7018.

Classificados TEM, o lugar certo para vender, comprar, alugar, passar... ou trocar. Anuncie. É só ligar: (98) 3212-2087 ou nos envie e-mail para: classificadostem@gmail.com

## SÃO FRANCISCO

Ayrton & Júlio IMÓVEIS

São Francisco - Vendo escritório montado c/recepção, 3 salas, banheiro, todo mobilhado e climatizado, 2 vagas de garagem R$ 160 mil. Tr: 3235.6687 / 32356477 / 999712399 / 988168000 www.ayrtonejulioimoveis.com.br

Ayrton & Júlio IMÓVEIS

Centro - Vendo prédio na Rua do Egito com 6 qrtos, copa, cozinha, quintal e banheiros. R$ 190 mil Tr.: 3235-6687 / 3235-6477 / 99971-2399 / 99606-4732, www.ayrtonejulioimoveis.com.br COD: 9567.

# 4.2 Salas ALUGA

## CALHAU

ESCRITORIO ROQUE MACATRÃO

CALHAU- Aluga-se imóvel na Avenida Litorânea perfeito para restaurantes ou afins. Tr: (98)3235-5010 2106-3307

## CENTRO

BMENDES imóveis

Aluga-se ótimo ponto comercial na Rua do Sol, a 100m da Praça Deodoro, c/ 1 salão bem amplo, 2 salas menores, coz. e WC social, c/ instalação p/ ar-condicionado split e todo reformado. Aproveite. Apenas R$ 1.500,00. 3227-3099 / 9973-4073 www. bmendesimoveis.com.br

ESCRITORIO ROQUE MACATRÃO

Centro - Aluga ou vende casa na R. do Passeio c/1 Recep. ampla, 5 slas, cz, Bn, otimo p/ escritório e clínica. Tr: (98)3235-5010 2106-3307.

ESCRITORIO ROQUE MACATRÃO

Aluga casa na R. do Passeio, c/3 Slas, 1 Qto, 01 Bn, cz, Lv, AS. Tr: (98)3235-5010 2106-3307.

ESCRITORIO ROQUE MACATRÃO

Centro - Alugo ponto comercial na R. da Paz com 500m² de área construída Tr: (98)3235-5010 2106-3307

ESCRITORIO ROQUE MACATRÃO

Alugo ponto na R.7 de Setembro, c/1 salão, 1 sala, e bn. Tr: (98)3235-5010 2106-3307

ESCRITORIO ROQUE MACATRÃO

Alugo ponto comercial na Magalhães de Almeida c/ bn, c/piso sup. de acesso externo c/ sl, 02 qtos, bn, copa/coz. E área livre no fundo. Tr: (98)3235-5010 2106-3307.

## CIDADE OPERÁRIA

Sebastião imóveis

[Cód. A66] Cidade Operária – Aluga-Prédio comercial duplex na Av. 203, 1° piso salão, 5 salas e 2 wc's, 2° piso; 5 salas, 3 wc's. Valor: R$ 5.000,00. Fone: (98) 3238-3583 / (98) 99973-9137.

## COHAB

Eliziel Farias Consultoria Imobiliária CRECI 1200 - 20ª Região

Aluga sala (prox. ao Pop Center) em frente a academia, 2º andar com área de 30m² com banheiro interno. R$ 650,00. 3268-3390/ 9976-7018.

ESCRITORIO ROQUE MACATRÃO

Cohab Anil - Alugo Ponto comercial na AV. c/recepção, 12 sls, 5 bn , 1 adaptado para PNE, 01 copa. Tr: (98)3235-5010 / 2106-3307.

## COHAMA

ESCRITORIO ROQUE MACATRÃO

COHAMA - Alugam-se Pontos comercias na Av. Daniel Centro Comercial Bambuzal, excelente para seu negócio. Tr: (98)3235-5010 2106-3307

## COHAFUMA

ALFA IMÓVEIS

Aluga sala comercial no Pátio Jardins 98862-1821 / 98180-8018

## FORQUILHA

Sebastião imóveis

[Cód. 684] - Forquilha - Aluga-se um ponto comercial na Forquilha, medindo 12,00 x 26,00, ótimo para empreendimentos, localizado em uma das vias de transição da Forquilha para a estrada da Maioba. Valor: R$ 1.000,00. Fone: (98) 3238-3583 / (98) 99973-9137.

Sebastião imóveis

[Cód. 685] Forquilha - Aluga-se ponto comercial ótimo para empreendimentos, c/ área aberta e coberta p/ estoque de materiais. Valor: R$ 2.500,00. Fone: (98) 3238-3583 / (98) 99973-9137.

## JARACATY

Iuolira IMÓVEIS

SA000321 – Aluga-se exc. Sala, nascente, toda no porc. c/ 40mts e 01 vaga de garagem R$ 1.350,00 Tr: (98) 3248-6709 / 99983-2772 / 98223-8422.

ESCRITORIO ROQUE MACATRÃO

JARACATY- Aluga ou vende sala no Medical Jaracaty ótimo para seu negócio. Tr: (98)3235-5010 2106-3307.

## MAIOBÃO

Iuolira IMÓVEIS

P00000050- Aluga-se exc. sala comercial, na av.13 R$ 1.500,00 Tr: (98) 3248-6709 / 99983-2772 / 98223-8422.

## PLANALTO ANIL

ESCRITORIO ROQUE MACATRÃO

Planalto Anil - Alugo Ponto Comercial na Estrada de Ribamar com 100m² Excelente Localização. Tr: (98)3235-5010 2106-3307.

## PQ. UNIVERSITÁRIO

ESCRITORIO ROQUE MACATRÃO

Parque universitário - Alugo Pontos Comercias, Av. Guajajaras, c/150 m², 160m² e 129 m², 50m². Tr: (98)3235-5010 2106-3307.

## PONTA DO FAROL

ESCRITORIO ROQUE MACATRÃO

Ponta do farol - Alugo Prédio c/ 1000 m² de área construída na Av. dos Holandeses c/ Estacionamento Privativo p/ 25 Carros Tr: (98)3235-5010 2106-3307.

## RADIONAL

ESCRITORIO ROQUE MACATRÃO

RADIONAL- Alugam-se lojas no Posto castelão, em frente ao DETRAN, ótimo para conveniências ou afins. Tr: (98)3235-5010 2106-3307

## RENASCENÇA

Ayrton & Júlio IMÓVEIS

Renascença II - Alugo lojas c/mezanino e porc. na Galeria Atlanta Center c/áreas de 40m² e 48m². A partir de R$ 2.000,00. Tr.: 3235-6687 / 3235-6477 / 99971-2399 / 99606-4732 www.ayrtonejulioimoveis.com.br.

ESCRITORIO ROQUE MACATRÃO

Renascença - Alugo Loja comercial no ed. Monumental c/salão, 1 sala e copa. Tr: (98)3235-5010 2106-3307

Eliziel Farias Consultoria Imobiliária CRECI 1200 - 20ª Região

Aluga sala no ed. Carrara, c/ área de 30m2 e banheiro interno. R$ 800,00 - 3268.3390 - 99976.7018.

ESCRITORIO ROQUE MACATRÃO

Jardim Renascença - Alugo Loja na Rua das Sucupiras : • Loja c/ 84 m² c/ 2 Bn, piso superior. • Loja c/70 m² e 1 Bn, térreo. Tr: (98)3235-5010 2106-3307.

ESCRITORIO ROQUE MACATRÃO

Renascença - Aluga salas no Renascença: • Ed. Office Tower- 30m²; • Ed. Business Center - 50m²; • Ed. Planta Tower- 33m²; • Ed. Monumental - 30m²; • Ed. Multiempresarial - 35m²; • Ed. Quartz - 30m²; • Ed. Manhattan Center - 23m²; • Ed. Cristal-30m². Tr: (98) 3235-5010 / 2106-3307.

ESCRITORIO ROQUE MACATRÃO

Sala comercial no Ed. Atrium Plaza excelente p/seu negocio. Tr: (98)3235-5010 2106-3307

ESCRITORIO ROQUE MACATRÃO

RENASCENÇA- Alugam-se salas comerciais no edifício Console com 31 m², ótimo para seu negócio. Tr: (98)3235-5010 2106-3307.

ESCRITORIO ROQUE MACATRÃO

Sala - Aluga- Renascença - Aluga sala comercial no Ed. Planta Tower com mobilia, ótima para consultório. Tr: (98)3235-5010 2106-3307.

## RENASCENÇA II

BMENDES imóveis

Aluga exc. sala no ED. MICHELÂNGELO, ótima sala, nascente, andar alto, c/ 53 m² privativos, c/ WC scial, na melhor posição do prédio, c/ garagem á pouco metros do Shop Tropical e Bancos. APROVEITE, É MELHOR PRÉDIO COMERCIAL DO RENASCENÇA! APENAS R$ 2.500 MIL C/ COND. Venha conferir! 3227-3099 / 9973-4073 www.bmendesimoveis.com.br

## SÃO FRANCISCO

Ayrton & Júlio IMÓVEIS

Alugo sala no Ed. Comercial Castelo Branco com área de 20 m², prédio com elevador. R$ 500,00. Tratar através dos telefones: 3235-6477 / 99971-2399 / 99606-4732 / 3235-6687. www.ayrtonejulioimoveis.com.br

ESCRITORIO ROQUE MACATRÃO

São Francisco - Aluga loja no ed. Ed. Comercial São Francisco c/ salão e 1 bn. Tr: (98)3235-5010 2106-3307

Ayrton & Júlio IMÓVEIS

São Francisco - Alugo loja no Ed. Castelo Branco c/ mezanino R$ 1.200,00 . Tr.: 3235.6687 / 3235.6477 / 99971.2399 / 99606.4723 www.ayrtonejulioimoveis.com.br

ESCRITORIO ROQUE MACATRÃO

SÃO FRANCISCO- Alugo ponto comercial na Rua 1, com 230 m². ótimo para seu negócioTr: (98)3235-5010 2106-3307.

ESCRITORIO ROQUE MACATRÃO

São Francisco - Aluga ou vende casa na R. Quaresmeira , Duplex c/vários Cômodos, gar. p/3 carros. Tr: (98)3235-5010 2106-3307.

ESCRITORIO ROQUE MACATRÃO

São Francisco - Alugo ponto comercial na Av Castelo Branco com 1 banheiro.; Alugo ponto comercial na Av. Castelo Branco com 75 m², 1 salão e 1 bn no 1º piso e 3 salas e 1 bn no 2° piso. Tr: (98) 3235-5010 2106-3307

## SÃO CRISTOVÃO

Sebastião imóveis

[Cód. 104] São Cristovão – Aluga-se Galpão comercial com 600 m² e várias salas, ideal para empreendimentos. Valor: R$ 3.000,00. Fones: (98) 3238-3583 / (98) 99973-9137.

Sebastião imóveis

AV. GUAJAJARAS - COD [A101] - Aluga-se um ponto comercial. Valor: R$ 7.000,00. Fone: 3238-3583 / 99973-9137.

Vender, comprar, alugar, passar... ou trocar. Anuncie. É só ligar: (98) 3212-2087 ou nos envie e-mail para: classificadostem@gmail.com

## TIRIRICAL

ESCRITORIO ROQUE MACATRÃO

Tirirical - Alugo ou vendo prédio de 1.000 m²,de área construída e área total de 6.000 m². Tr: (98) 3235-5010 2106-3307.

## TURU

ESCRITORIO ROQUE MACATRÃO

Turu - Aluga salas comerciais no Turu excelentes para seu negocio no térreo e no piso superior. Tr: (98) 3235-5010 2106-3307.

tem CLASSIFICADOS
O LUGAR CERTO PARA VENDER, COMPRAR, ALUGAR, PASSAR
LIGUE: 3212.2087

GUANABARA
SATISFAÇÃO EM TODOS OS SENTIDOS

Cuidamos da sua satisfação em todos os sentidos. A começar com a pontualidade.

Escolha seu destino, confira os nossos horários e boa viagem!

SÃO LUÍS X FORTALEZA: 8h30 | 12h | 17h30
FORTALEZA X SÃO LUÍS: 12h30 - 20h30 - 22h
SÃO LUÍS X TERESINA
6h45 | 9h | 12h30 | 20h30 | 22h | 22h30
TERESINA X SÃO LUÍS
7h30 | 9h30 | 12h | 22h30 | 23h
SÃO LUÍS X PARNAÍBA: 20h
PARNAÍBA X SÃO LUÍS: 20h30
SÃO LUÍS X BACABAL: 8h | 13h30 | 17h
BACABAL X SÃO LUÍS: 8h | 13h | 18h45
SÃO LUÍS X PAULINO NEVES
(VIA TUTÓIA): 16h | 21h
PAULINO NEVES X SÃO LUÍS
(VIA TUTÓIA): 13h | 20h
SÃO LUÍS X PINDARÉ-MIRIM
(VIA SANTA INÊS): 7h50
PINDARÉ-MIRIM X SÃO LUÍS
(VIA SANTA INÊS): 15h30
SÃO LUÍS X BARÃO DE GRAJAÚ*: 23h
BARÃO DE GRAJAÚ X SÃO LUÍS*: 17h

*Consulte a frequência

Serviço de Tele-Entrega: 98 3243 2332
www.viajeguanabara.com.br | SAC 0800.728.1992

EXPRESSO VIP
VIAJE COM CONFORTO E SEGURANÇA
FAÇA SUA RESERVA
(98) 3236.2933 | 9971.5153
8131.3630
DIARIAMENTE
SÃO LUÍS/ SÃO JOÃO DOS PATOS
07:30 - 22:00
SÃO LUÍS/ MIRADOR/ SUCUPIRA NORTE
07:30 - 17:30
EM SÃO LUÍS BUSCAMOS E DEIXAMOS EM CASA!
(98) 8707.6537 | 8707.6654 | 8131.3630

# tem CLASSIFICADOS Oportunidades & Veículos

## 1.1 VAGAS

## EMPREGOS

BMENDES imóveis

B. MENDES IMÓVEIS - Precisa-se de corretor(a) com CRECI ou estagiários do curso TTI, contratação imediata. Interessados entregar currículos na Av. do Vale, nº 9, Ed. Carrara - salas 517 / 518. Renascença II. Tr: 3227-2182 ou 3227-3099.

Sebastião imóveis

Precisa-se de corretores de imóveis, com experiência e CRECI ou estagiários da área. Interessados enviar currículo para sebastiao_imoveis@hotmail.com ou ligar para o número: 3238-3583.

## NEGÓCIOS

Faço Negócio em Troca de 1 CPU, Monitor, Mouse, Teclado + Nobreak por 2 CHROMECAST. Tratar: 98738-0951.

Tá precisando de fazer bons negócios para sua renda financeira, sua empresa etc? Anuncie conosco. É só ligar para: (98) 3212-2039/ 3212-2042.

Vendo escritório montado (armário e mesas). Boa localização - Ed. Atrium Plazza, rua das Mitras - Renascença, R$ 120.000,00. Tratar: (Tim) 98124-1511 / (Oi) 98753-3551.

## PROFISSIONAIS

Ayrton & Júlio IMÓVEIS

Contratos de Compra e Venda de Imóveis, Permuta e Locação - Realize seu negócio com segurança. Faça seu contrato com quem entende do assunto. Tratar através dos telefones: 3235-6477 / 99971-2399 / 99606-4732 / 3235-6687. www.ayrtonejulioimoveis.com.br

### MINISTÉRIO PÚBLICO DO TRABALHO

De acordo com o art. 5º da CF/88 c/c art. 373-A da CLT, **não é permitido anúncio de emprego no qual haja referência quanto ao sexo, idade, cor ou situação familiar, ou qualquer palavra e/ou expressão que possa ser interpretada como fator discriminatório, salvo quando a natureza da atividade assim o exigir**.

Fornecemos quentinhas a preço popular. Fazemos eventos: aniversário, casamento, baby chá, churrasco e outros eventos. Fone: 98442-0658.

Ofereço meus serviços de Massagem com acessórios e Manual. Atendimento a domicílio e no Endereço: Rua do Alecrim, nº 470, Centro. Tr: (98) 98771-1095

Contratos de Compra e Venda de Imóveis, Permuta e Locação - Realize seu negócio com segurança. Faça seu contrato com quem entende do assunto. Av. do Vale, nº 9, Ed. Carrara - salas 517 / 518. Renascença II. Tr: 3227-2182 ou 3227-3099. (t).

Regularização de imóveis - Quer regularizar seu imóvel? Nós fazemos para você! Comprar, vender, alugar ou administrar imóveis. Tr: 3258-5629 / 99129-6797 98845-4785 / 3083-0799 / 98142-7703.

Regularização de imóveis - Quer regularizar seu imóvel? Nós fazemos para você! Tr: (98) 3248-6709 / 99983-2772 OI / 98223-8422 TIM. (t).

Serviços de Registro de Imóveis - Podemos auxiliá-lo no que for necessário. Contate-nos!. (98) 99971-2945 / 98845-6228 / 98119-4495. (t).

Fazemos eventos: aniversários, casamentos, baby-chás, churrascos e outros eventos. Fone: 98442-0658. (t).

Executo pequenos serviços de serralheria. Solda, janelas, portões, enfeites para lembrancinhas, aniversário, etc. Fone: 99905-2402, 98721-7320. (t).

Fazemos Contratos de Compra e Venda de Imóveis, Permuta e Locação - Realize seu negócio com segurança. Faça seu contrato com quem entende do assunto. Tratar através dos telefones: 3235-6477 / 99971-2399 / 99606-4732 / 3235-6687.

Pequenos serviços de serralheria: solda, enfeites para lembrancinhas, aniversário, etc. Fone: 98721-9799, 98721-7320.

Venda de Imóveis, Permuta e Locação - Realize seu negócio com segurança. Faça seu contrato com quem entende do assunto. Tratar através dos telefones: 3235-6477, 3235-6687. (t).

Tá precisando de fazer bons negócios para sua renda financeira, sua empresa etc? Anuncie conosco. É só ligar para: (98) 3212-2039/ 3212-2042.

## 1.1 CARROS Vender

### FIAT

Vende-se Fiat Ideia Modelo 2016, Ar condicionado, Vidro, Dir. Abs e Trava. 1.4 – 8 válvula. R$ 32.800,00. Fone: 98451-0602.

### FORD

FUSION - Vendo um excelente Fusion sel 2.5 Automatico completo 4 cilindros com teto solar 2010/2010. R$ 49.000,00. 3249-4773 / 9 9983-4085 / 9 8268-8895.

Quer vender, alugar, passar ou trocar seu VEÍCULO? Anuncie. É só ligar: (98) 3212-2039.

### GM

Vende-se um carro Vectra Elegance 2009/2010 Completo 105000km rodados, Valor 22.000,00, Veiculo na cor Preto. Contato: Carlos 981125113 Whatsapp.

VENDO / PRISMA 2011/2012, 1.4 8V LT, cor prata, 73.330 km, único dono, bem conservado. Tr: 98866-9429. (B-04).

ESTADO DO MARANHÃO
CARTÓRIO DA 2ª ZONA DE REGISTRO CIVIL DAS PESSOAS NATURAIS DE SÃO LUÍS
OFICIAL REGISTRADORA
ROSSELINE PRIVADO RODRIGUES

**EDITAL DE PROCLAMAS Nº 974**
MATRÍCULA Nº 03000070155 2018 6 00004 074 0000974 85

PRAZO 15 DIAS

O Oficial de Registro Civil da 2ª ZONA DA CAPITAL DE SÃO LUÍS/MA FAZ SABER, a quem interessa, que **JORGE LUIZ SANTANA BEZERRA**, nacionalidade brasileira, natural de São Luís/MA, profissão portuário, estado civil divorciado, residente nesta Capital, filho de Raimundo Heluy Bezerra e Verônica de Assunção Santana, e **CÉLIA DIAS SALES**, nacionalidade brasileira, natural de Teresina/PI, profissão Gerente de vendas, estado civil divorciada, residente nesta Capital, filha de Lourival Vieira Sales e Marina Teixeira Dias, REQUEREM habilitação para casamento. Quem tiver conhecimento de algum impedimento e/ou causa suspensiva (Art. 1.525 e seguintes do Código Civil) poderá apresentá-lo por escrito perante este Cartório.
Dado e passado este, em 20 de abril de 2018.

**HELICEJANNY SOUZA RODRIGUES**
Escrevente Substituta

### HYUNDAI

Caçamba - Vende-se uma caçamba toco, GMC 12.170, motor, carterpiler, basculante de 8m³, branca, ano 2000. Em bom estado de conservação. Tels: (98) 98488-9798 /98414-1471.

### KIA

Sportage - Vendo Sportage, ano 2011/ automática nova. Contatos: 98 99193-4195 / 9837-6727.

### MOTO XTZ 125

Vende-se ou negocia-se moto XTZ 125 cilindradas - Yamaha/2015, com 32.700 km rodados, quitada, documentação em dias e com todas as revisões feitas na autorizada, facilitamos a negociação. Contato: (OI) 9 8822-8260/ (TIM) 9 8314-6038/(CLARO) 9 8290-2984.

### NISSAN

NISSAN - Vende-se Nissan Pathfinder SE25 / Utilitário Jipe / Diesel 2007 / 2008, 4x4, diesel, prata, ar, v.e, airbag, dir. hidr, trav elét, alarme. Revisado e doc. regular. São 7 lugares. Tel: (98) 9 8119-9344 ou 9 8127-0055.

### TOYOTA

VENDO UMA HILUX SRV CD 4X4 2013/2013 DIESEL A/T, EM PERFEITO ESTADO TRATAR: (98) 98841-1010 / 98188-9978.

Quer vender, alugar, passar ou trocar seu VEÍCULO? Anuncie. É só ligar: (98) 3212-2039.

## SERVIÇOS

FELIP´S CAR - LOCADORA Veículos novos, seguros e com o melhor preço da cidade. Temos valores especiais para pacotes de diárias para pessoa física ou jurídica. Atendimento 24 horas no aeroporto. Faça já sua reserva nos fones: (98) 98232-7644 ou 98899-8317.

Guanabara. Cuidamos da sua satisfação em todos os sentidos. A começar com a pontualidade. Fone: 3243.2332.

Viagens diariamente de São Luís para Barreirinhas. Fone: 3243-2847.

Viaje com conforto e segurança. Buscamos e deixamos em sua casa em São Luís. Fone: 98707.6537.

Expresso Vip. Segurança e conforto. Faça sua reserva. Fone: 98707.6654.

Viaje diariamente de São Luís para São João dos Patos, Mirador e Sucupira do Norte. Tratar: 9 8131.3630.

Locadora de Veículos novos, com atendimento 24 horas no aeroporto. Faça já sua reserva: (98) 98232-7644 ou 98899-8317.

A sua melhor opção em transportes

**Cisne Branco**

FRETAMENTO • RODOVIÁRIO • CARGAS
(Entregas e coletas programadas)
• Certificação ISO 9001 •

**Saída Diariamente**

São Luis > Barreirinhas
06:00 08:45 14:00 19:30

| | | |
|---|---|---|
| São Luis > Anajatuba | 08:00 | 13:45 |
| São Luis > Axixá | 10:00 | 16:00 |
| São Luis > Caremas | 08:30 | 17:00 |
| São Luis > Humberto de Campos | 12:00 | 16:30 |
| São Luis > Icatu | 09:00 | 17:30 |
| São Luis > Paulo Ramos | 11:15 | 13:15 |
| São Luis > Presidente Juscelino | 08:30 | 18:00 |
| São Luis > Rosário | 07:00 13:00 | 19:00 |
| São Luis > Santo Amaro | 06:00 | 14:00 |
| São Luis > Tuntum | 12:50 | 15:00 |
| São Luis > Urbano Santos | 05:45 | 16:50 |
| São Luis > Urbano Santos (Barreirinhas) | | 07:00 |

Avenida Santos Dumont, 2.350
Tirirical - São Luis/MA

Fone: (98) 3245-1233
Rodoviária: (98) 3243-2847
(98) 3243-2238

ou envie um e-mail para
sac@cisnebrancoturismo.com.br

CARTÓRIO DE REGISTRO CIVIL DE PESSOAS NATURAIS
QUINTA ZONA - SÃO FRANCISCO - SÃO LUÍS/MA

**EDITAL DE PROCLAMAS Nº 155**

O Oficial de Registro Civil da Quinta Zona, Núbia Maria Lemos Silva, faz saber a quem interessar que **JOSÉ TADEU CANTUÁRIA DE AZEVEDO** e **EUNICE MORAES DA LUZ**; ele, brasileiro, divorciado, registrador público, filho de JOSÉ GARCIA DE AZEVEDO e MARIA ANTONIA CANTUÁRIA DE AZEVEDO; ela, brasileira, solteira, pedagoga, filha de JOSÉ PINHEIRO DA LUZ e MARIA NEUZA MORAES DA LUZ ASSIS. Requerem habilitação para casamento. Quem tiver conhecimento de algum impedimento e/ou causa suspensiva (Art. 1.521 e 1.523 do Código Civil Brasileiro), poderá apresentá-lo por escrito perante este Cartório.

São Luís/MA, 27 de abril de 2018.

**Núbia Maria Lemos Silva**
Oficial Titular - Cartório da 5ª Zona
São Luís - Maranhão

Paço do Lumiar Livro nº 06-D
ESTADO DO MARANHÃO
COMARCA DA ILHA DE SÃO LUIS
TERMO JUDICIÁRIO DE PAÇO DO LUMIAR
TABELIÃ E REGISTRADORA ANA CAROLINA BRASIL CAMPOS MACIEL
2º OFICIO SERVENTIA EXTRAJUDICIAL
EDITAL DE PROCLAMAS Nº 1577

Faço saber que pretendem casar-se e apresentaram os documentos exigidos pelo artigo 1.525 do Código Civil brasileiro, o Sr. PAULO ROBERTO AGUIAR LINDOSO e FLÁVYA AYLAINE DOS SANTOS CUNHA. Ele, de nacionalidade brasileira, natural de BELO HORIZONTE/MG, nascido em 05 de agosto de 1981, estado civil SOLTEIRO, profissão pedreiro, residente e domiciliado em Paço do Lumiar-MA, filho de PEDRO LINDOSO e de MARIA DOMINGAS COELHO AGUIAR. Ela, de nacionalidade brasileira, natural de SÃO LUÍS/MA, nascida em 09 de junho de 1989, estado civil SOLTEIRA, profissão professora, residente e domiciliada em Paço do Lumiar-MA, filha de RAIMUNDO NONATO DINIZ CUNHA e de CACILDA PEREIRA DOS SANTOS. Se alguém souber de algum impedimento, oponha-se na forma de Lei, lavro o presente para ser afixado em cartório, no lugar de costume.

Paço do Lumiar - MA, 09 de abril de 2018.
Rosa Maria Padilha da Silva Sousa
Escrevente Autorizado
Folhas: 277