Ano XCI Nº 35.339 | SÃO LUÍS-MA | TERÇA-FEIRA, 1º DE MAIO DE 2018 | CAPITAL E INTERIOR R$ 2,00 | @OImparcialMA | @imparcialonline | @oimparcial | 98 99188.8267

DIA DO TRABALHO | Romarias fazem campanha contra a violência

Na zona rural e na área Itaqui-Bacanga, serão realizadas romarias pedindo atenção e superação da violência, além de lutar por direitos trabalhistas neste 1º de maio. VIDA

92 ANOS

O IMPARCIAL

www.oimparcial.com.br

Leia em todas as plataformas

Impresso na história...

K.GEROMY\OIMP\.DA PRESS

...da indústria gráfica

Evolução da imprensa do Maranhão passa pela história do jornal **O Imparcial**, que foi pioneiro na implementação da impressão offset nos anos 1970 em todo o estado. NEGÓCIOS

Acompanhe a série de entrevistas em vídeos que contam a história dos 92 anos do Grupo O Imparcial

On-Line

www.oimparcial.com.br

K.GEROMY\OIMP\.DA PRESS

...da política

O jornalista Raimundo Borges explica a importância do jornal impresso e da **Coluna Bastidores** para a construção política maranhense ao longo dos anos. POLÍTICA

...do jornalismo

O Imparcial há mais de nove décadas alimenta o aprendizado de milhares de jornalistas que já passaram pelo veículo e que se consideram profissionais melhores. VIDA

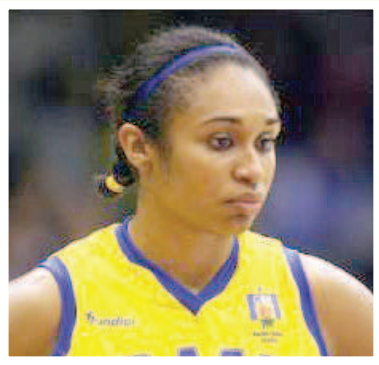

...do esporte

Desde sua existência, **O Imparcial** sempre esteve ao lado de pequenos e grandes atletas. Dos simples torneios de bairros aos grandes eventos maranhenses, brasileiros e mundiais em todos os esportes. Muita gente fez parte dessa história, que só um livro poderia destacar. ESPORTES

DIVULGAÇAO

Parceria entre Maranhão e Portugal

Governador Flávio Dino recebeu o embaixador de Portugal, Jorge Cabral, para discutir investimentos em diversos setores no estado. POLÍTICA

MÁFIA DO CONTRABANDO

Todos soltos?

O juiz federal Luiz Régis Bomfim Filho revogou ontem a prisão preventiva de todos os suspeitos de participação no caso da Máfia do Contrabando. Bardal e os outros suspeitos vão pagar fiança e cumprir medidas cautelares. GERAL

EXCLUSIVO

Chateubriand doou obra de Pablo Picasso para o Maranhão

O Imparcial revela com exclusividade uma pesquisa sobre a obra *Tauromaquia*, atribuída a Pablo Picasso, que está em exposição no Museu Histórico e Artístico do Maranhão, além de outras obras doadas em 1968 por Assis Chateubriand que levaram 20 anos para chegar ao estado. IMPAR

Festa para o trabalhador

O Dia do Trabalhador será comemorado hoje, a partir das 15h, em grande estilo, no Cais da Alegria, uma tradição que chega a sua 16ª edição. PÁGINA 8

NM Nedilson Machado

PREVISÃO DO TEMPO

↑ 31°
↓ 23°
variação

manhã | tarde | noite

TÁBUAS DE MARÉS

00H56 ..... 0.7M
07H06 ..... 5.8M
13H21 ..... 0.3M
19H21 ..... 5.7M

COTAÇÕES

↑ +0,08% DÓLAR cotado em R$ 3,469

↑ +0,51% EURO cotado em R$ 4,251

Parceria entre Maranhão e Portugal

Governador Flávio Dino recebeu o embaixador de Portugal, Jorge Cabral, para discutir investimentos em diversos setores no estado

FOTOS: DIVULGAÇÃO

Governador Flávio Dino e autoridades maranhenses receberam o embaixador de Portugal e o secretário de Estado das Comunidades Portuguesas

O governador Flávio Dino recebeu visita de cortesia do embaixador de Portugal, Jorge Cabral, e do secretário de Estado das Comunidades Portuguesas, José Luís Carneiro, na manhã do último domingo, no Palácio dos Leões. Durante o encontro, que contou com a presença do vice-governador, Carlos Brandão, foram tratadas possibilidades de novos investimentos em diversos setores no Maranhão. As potencialidades econômicas do estado e os recentes projetos implantados pelo Governo do Maranhão para o desenvolvimento do estado, também foram pauta do encontro. "Nós avançamos na instalação do Centro Cultural de Portugal em São Luís com a parceria da comunidade portuguesa no nosso estado. Também tratamos uma agenda em torno de investimento, com rodadas de negócios", destacou o governador.

O governador explicou que a proposta da rodada de negócios é envolver empresários portugueses e brasileiros, especialmente maranhenses, abrangendo várias áreas. "Foi uma visita produtiva que consolida os projetos em andamento e abre novos canais, novas perspectivas para essa cooperação entre o Maranhão e Portugal", completou o governador.

Para o secretário de Estado das Comunidades Portuguesas, José Luís Carneiro, a visita foi positiva e importante para a renovação de mais compromissos entre o Governo do Maranhão e Portugal. "Nós já cumprimos um acordo que foi a concretização da casa de promoção de cultura Luso-Brasileira. É um potencial imenso, no ponto de vista da projeção do Estado do Maranhão e também de Portugal, quando nos referimos a literatura, a arquitetura e a língua. Eu quero enaltecer essa boa relação que tem existido por parte do Governo do Maranhão com os portugueses", elogia. O representante de Portugal encerra reiterando que do encontro ficaram compromissos significativos, como o de realizar um evento das comunidades portuguesa no Brasil, entre empresários portugueses, luso-brasileiros e brasileiros, no intuito de trocar experiências.

> Nós avançamos na instalação do Centro Cultural de Portugal em São Luís com a parceria da comunidade portuguesa no nosso estado
>
> **FLÁVIO DINO,** governador

"Vamos trabalhar para realizar investimentos que possam recuperar o patrimônio histórico e cultural, dando novas funções sociais e econômicas para São Luís. Então, o nosso encontro se resume a aproximação de Portugal com o Maranhão, contribuindo com o desenvolvimento das duas nações", destaca.

O secretário de Estado de Cultura e Turismo, Diego Galdino, disse que esse é um momento importante para enfatizar a parceria com Portugal. "Já temos vários projetos em encaminhamento e esse encontro só vem renovar nossas ações para os próximos meses. Realizaremos mais parcerias que tragam benefícios para o Brasil e negócios para o Maranhão", conclui.

Para o secretário de Estado de Educação, Felipe Camarão, é essencial o apoio do Governo do Maranhão às ações realizadas pela comunidade portuguesa no estado. "Concretizamos mais uma parceria com a criação do Centro Cultural Português com ações voltadas a cultura, a educação , com intercâmbio cultural entre as duas nações, o que será essencial para os próximos anos", disse.

COMEMORAÇÃO

Curso de Direito homenageia autoridades

Em suntuosa cerimônia, que aconteceu no Teatro Arthur Azevedo, docentes, técnico-administrativos e acadêmicos da Universidade Federal do Maranhão (UFMA) celebraram os 100 anos do Curso de Direito daquela tradicional Instituição de Ensino Superior.

Presidida pela reitora da Universidade, Profa. Dra. Nair Portela, a noite de celebrações rendeu homenagens a 168 personalidades, entre ex-reitores, gestores, professores aposentados, ativos e substitutos, docentes de outros cursos, servidores da coordenação do curso e do departamento de Direito, instituições jurídicas, além do Centro Acadêmico I de Maio, com a entrega de menções honrosas, diplomas e da medalha do mérito jurídico, Domingos Perdigão.

Durante toda a solenidade, foram rememorados os diversos nomes de relevância ao cenário jurídico maranhense e nacional que já passaram pelos bancos da Universidade ao longo desses 100 anos de criação do Curso. Em destaque a homenagem ao governador Flávio Dino, professor do curso, e ao secretário de Estado da Educação, e também docente de Direito da UFMA, Felipe Costa Camarão, que no ato representou o governador.

Procurador Federal lotado na Universidade Federal do Maranhão e, atualmente, licenciado para exercer o cargo de secretário de Educação, Felipe Camarão relembrou, em seu discurso de agradecimento, sua trajetória acadêmica e a forte relação que mantém com o curso de Direito da UFMA.

"Minha relação com a UFMA vem de longe, iniciei meu curso no primeiro semestre do ano 2000, sou da turma 00.1 de Direito. Graduei-me nessa Universidade, onde também fiz especialização, mestrado e agora doutorado, e para mim, é motivo de orgulho ser professor desta Instituição. Nós só temos a agradecer a esse curso que tantos ilustres maranhenses doou para a nossa política, o poder judiciário, o ministério público e tantas outras áreas que transformaram o nosso Maranhão. Só de governadores, professores do curso, já foram três: Godofredo Viana, Pedro Neiva de Santana e, agora, o governador Flávio Dino", ressaltou.

Felipe ainda citou uma frase extraída do poema de Carlos Drummond de Andrade, que era bastante utilizada, em sua época, pelo Centro Acadêmico I de Maio. "Os lírios não nascem das leis", momento em que frisou que "as leis não têm o poder absoluto de mudar a sociedade, de mudar o estado das coisas, mas nós, que estudamos na Universidade Federal do Maranhão, ao longo desses cem anos, nós que fazemos o curso de Direito, temos a condição de fazer a mudança necessária, aquela que a lei fria não tem condição de fazer", disse.

Emocionado, o secretário ainda concluiu sua fala saudando a todos os servidores e servidoras, professores e ex-professores que fazem e fizeram parte do Curso de Direito ao longo desses 100 anos e desejou que o curso tenha ainda mais cem anos de resistência.

"Nosso curso, que já enfrentou duas ditaduras, nesse momento tenebroso que vivemos em nosso país, mais do que nunca o curso de direito tem que ser um baluarte de resistência da sociedade, da luta contra a desigualdade e pela transformação social. Viva o curso de Direito da Universidade Federal do Maranhão. Viva os egressos da UFMA. Viva a Universidade Federal do Maranhão", concluiu Felipe Camarão.

INDEFERIDO

Juiz não pune Maura Jorge por propaganda antecipada

O juiz eleitoral Daniel Blume, do Tribunal Regional Eleitoral do Maranhão (TRE-MA), indeferiu liminar em representação proposta pelo procurador regional eleitoral substituto, Juraci Guimarães Júnior, contra a pré-candidata a governadora Maura Jorge (PSL), por suposta propaganda eleitoral antecipada.

O membro da Procuradoria Regional Eleitoral (PRE) entendeu que a pré-candidata fez propaganda antecipada por meio de outdoor localizado em São Luís (MA), na Avenida dos Holandeses, local de grande circulação na cidade, o que é vedado pela legislação eleitoral. Em seu despacho, Blume destacou que o outdoor mencionado pelo procurador não configura propaganda porque não há qualquer pedido de voto.

"Para a configuração de propaganda eleitoral extemporânea é necessário que haja pedido expresso de votos ou referência à candidatura futura ou ao pleito vindouro, o que não ocorre in casu, não possuindo aptidão para caracterizá-la a promoção pessoal da representada, porquanto albergada pela liberdade de expressão", destacou.

Na decisão, o juiz eleitoral não autorizou a retirada do outdoor, nem a multa pedida pela PRE. Por prudência, já que o mérito do caso ainda será julgado pelo plenário do TRE-MA, ele determinou que novas placas não sejam afixadas até essa apreciação.

Outdoor que seria considerado como propaganda política irregular

Entrevista// Raimundo Borges

"A informação é como um alimento para a alma do eleitor"

O jornalista Raimundo Borges explica a importância do jornal impresso e da **Coluna Bastidores** para a construção política maranhense ao longo dos anos

GEORGE RAPOSO

KARLOS GEROMY

Um dos grandes trunfos do jornal **O Imparcial**, mais especificamente na editoria de política, é a **Coluna Bastidores**. Escrita pelo jornalista Raimundo Borges desde meados da década de 1980, a coluna revela detalhes da política maranhense e nacional com uma análise pertinente e de forma ágil, leve e objetiva.

Dentro da história do jornalismo político do Maranhão e também na história do jornal **O Imparcial**, o jornalista Raimundo Borges é considerado um dos grandes nomes, e esteve presente em 47 dos 92 anos do jornal. Em sua trajetória, começou como repórter fotográfico, passando pelas editorias de geral, como repórter, até se tornar editor de política. Após esta primeira fase, foi elevado a secretário de Redação e, por fim, diretor de Redação, cargo que ocupa há 17 anos.

Para a comemoração do aniversário de 92 anos, Borges conta a história política de **O Imparcial** e ressalta a importância da informação para os leitores.

A criação do jornal O Imparcial tem um viés político. Como se deu esse surgimento?

O Imparcial surgiu no Maranhão para fazer uma contraposição a dois segmentos jornalísticos que existiam na época dominados por políticos do Maranhão. Os políticos se digladiavam e cada qual tinha o seu jornal que, na época, não tinha outro meio de comunicação de massa. E esse era o instrumento da luta política.

Nessa época não tinha Lei de Imprensa, não se obedecia parâmetro de ética, todo mundo dizia o que bem entendia e assim a luta política era travada nas páginas dos jornais. E **O Imparcial** entrou neste meio para dar o equilíbrio, por isso a palavra 'o imparcial' dá sentido de equilíbrio para a informação. E para mostrar ao leitor que havia, no meio desta trincheira, um espaço para essa informação mais equilibrada. E aí surgiu **O Imparcial** em 1926.

> Uma análise leve, rápida e objetivo de notas, com um texto analítico mais profundo na cabeça da coluna, que seria uma espécie de lide na linguagem jornalística. Depois viriam umas outras notas condensadíssimas como até hoje, o sistema não mudou

Qual a importância política de O Imparcial?

Não se pode desprezar essa história de quase um século. As transformações foram acontecendo, os jornais eram tipográficos, depois linográficos, e o jornal sempre se adaptando às realidades, com um jornalismo dinâmico, equilibrado e bem apurado. Embora fosse sistema de texto bem diferente, na época, a fotografia não tinha uma visão de fotojornalismo de hoje, era mais ilustrativa do que a imagem da realidade que ele deveria expressar.

O rádio se tornou um veículo fortíssimo e houve uma corrida paralela entre a mídia de rádio e a mídia expressa. A televisão surgiu na década de 1950, mas ela não competiu com o impresso de começo, só depois que ela entrou com força até a década de 1990, com o surgimento da internet, que foi o que revolucionou.

Como foi o surgimento da Coluna Bastidores?

A Coluna surgiu no comecinho da década de 1980, quando a ditadura já estava esmorecendo diante da reação social, dos sindicatos, já se fazia greve. Em 1980, foi quando houve a grande greve em São Bernardo, pelo Lula, exatamente no 1º de maio. E o jornal se adaptando a essa realidade.

Eu comecei a escrever nesta época com a eleição geral de governador em 1982, depois da ditadura, e eu já cobria a eleição e comecei também paralelamente ao noticiário, que eu escrevia uma coluna de análise política.

> A informação é um alimento que um jornalista concede à alma do eleitor. Portanto, sempre me preocupei em não fornecer alimento estragado para quem me lê

Uma análise leve, rápida e objetiva de notas, com um texto analítico mais profundo na cabeça da coluna, que seria uma espécie de *lide* na linguagem jornalística. Depois viriam outras notas condensadíssimas como até hoje, o sistema não mudou. O modelo não mudou e apenas a dinâmica de dizer as coisas que vai mudando, sem adjetivação, direto ao ponto, com o menor espaço para dizer o maior número de informação. Essa é a regra da cartilha da **Coluna Bastidores**.

Como o senhor vê a repercussão da Coluna no meio da política?

O que o jornalista faz para consolidar uma posição é mais ou menos como o que qualquer outro profissional faz. Primeiro tem que ter critérios rígidos de atitude, ética e profissionalismo e você deve se fundamentar nestas questões. Pra quem faz comunicação, é ainda mais importante, pois ele escreve para centenas de pessoas que leem diariamente o que você escreve, é uma coisa muito mais abrangente, por isso a gente tem que se adaptar e acompanhar as novidades, pois a gente escreve para a mesma pessoa pouco acima do analfabetismo até quem tem o maior nível de grau universitário.

Tem que se fazer entender e acreditar. Pois atrás da notícia tem que se ter a questão da credibilidade, pois o que é mais terrível para um jornalista é não ter a credibilidade.

Como você vê a informação?

A informação é um alimento que um jornalista concede à alma do eleitor. Portanto, sempre me preocupei em não fornecer alimento estragado para quem me lê.

Como você vê a força do leitor para as mudanças?

O leitor é muito exigente naquilo que ele lê no jornal. Por exemplo, a **Coluna Bastidores** sempre foi na página três e teve uma ocasião em que houve uma mudança no projeto gráfico e ela foi removida do espaço direito da página para a mesma página no lado esquerdo, na parte anterior.

Por surpresa, vieram três desembargadores do Tribunal de Justiça pedir ao presidente da empresa que viesse voltar a coluna para seu espaço tradicional. Porque quando você abre o jornal no segmento da página, a primeira coisa que você viria era a Coluna, que eles gostavam de ler.

Eu me surpreendi com esta manifestação e a gente teve que atender, pois o leitor é quem manda. O nosso patrão não é quem paga diretamente o salário na Tesouraria, mas o nosso patrão é quem nos lê, nos prestigia e nos faz tornar um veículo forte.

Como o Senhor vê a importância do impresso nas próximas eleições?

Hoje, como em outras eleições passadas, vão utilizar a mídia como instrumento de luta política. Mas a diferença desta eleição ocorre porque aumentaram o número de mídias eletrônicas. Eu não teria nenhum dado científico para dizer qual a mídia mais importante, não sei se a televisão está acima ou abaixo das redes sociais, mas acredito que ela esteja até abaixo. Porque há uma abrangência maior nas redes sociais, principalmente pelo aumento no uso do telefone celular.

BASTIDORES

Raimundo Borges
bastidores@oimparcial.com.br

Esquerda unida?

Já faz tempo que o governador Flávio Dino vem manifestando o desejo de ver a esquerda brasileira navegando num mesmo cruzeiro, singrando o mar revolto da crise política, institucional e econômica de 2018. A proposta, aliás, não é apenas de Flávio Dino. Ela permeia boa parte da política brasileira que se movimenta no ambiente esquerdista. Por exemplo, em julho de 2017, o Instituto Datafolha pesquisou um tema atual. Separou o eleitorado de acordo com seu posicionamento em relação a questões que envolviam valores sociais, políticos, culturais e econômicos. O resultado foi surpreendente. Encontrou os brasileiros quase que igualmente entre esquerda e direita.

O que foi revelado pelo levantamento? A direita — considerando tanto a direita como a centro-direita — abrangia 40% da população brasileira. Já a esquerda — considerando tanto a esquerda como a centro-esquerda — abrangia 41%, e o centro era a posição ideológica de 20% do eleitorado. No Maranhão, essa questão de ideologia tem parâmetros singulares. Hoje, em ano de eleição, o que está dominando a cena política é a divisão maniqueísta entre Flávio Dino, da esquerda, que, porém, aglutina em torno de si até direitas; e Sarneísmo, que também arrebanha parte do PT, o centro e a direita. Só não pega esquerdista, de fato.

A mistura, como não tem cor, acaba ficando uma massa descolorada ideologicamente nos dois segmentos. Mesmo assim, como a esquerda padece hoje de uma liderança nacional com esse perfil, o governador Flávio Dino tem se projetado no ambiente deserdado, depois da prisão de Lula e o PT ter sido destroçado pelo conservadorismo midiático, de mãos dadas com o Judiciário e o Ministério Público elitistas. Quase de pensamento único. Agora, Flávio Dino defende a união das esquerdas em torno da figura do ex-presidente Luiz Inácio Lula da Silva, encarcerado e, portanto, praticamente impedido de disputar as eleições de outubro.

A proposta da unificação, na realidade, passa à distância dos fatos. Dentro do próprio PT se movimentam várias correntes que só se unificam sob a liderança de Lula. Mas, quando descamba para outras possibilidades, o caldeirão tolda. No Maranhão, a CNB, quase a metade da massa petista, quer ver Flávio Dino pelas costas e trabalha abertamente em favor de Roseana Sarney (MDB), que ainda sonha em tirar o PT da coligação de Dino e sedimentá-lo na sua. Para o governador do PCdoB, "sem Lula, a eleição se torna uma corrida franca, em que todos ficam no mesmo patamar".

Mudança demorada

Flávio Dino custou fazer a reforma administrativa que muita gente, inclusive no seu grupo político, acreditava acontecer logo no segundo ano. Ele preferiu deixar o tempo correr, esperar os resultados das ações governamentais, cobrar resultados e só então mexer no time, já bem no começo de abril, no prazo de desincompatibilização. Trocou 10 de uma só vez.

Reforma doméstica

Logo em seguida, ele cuidou de dar uma definição à chapa majoritária, antes que as pressões brotassem no bojo da reforma administrativa e diante do fator tempo, em relação às eleições. Deixou o vice Carlos Brandão (PRB) e completou as vagas de senador, com os deputados Weverton Rocha (PDT), definido em 2017, e Eliziane Gama (PPS).

Arremate difícil

Por sua vez, Roseana Sarney, com sua longa experiência na política e no governo, ainda não compôs nem a coligação completa com a qual vai marchar em busca do 5º mandato no Palácio dos Leões. Ela falta arrumar os partidos e definir a chapa majoritária. Só tem um candidato a senador, que é o irmão, Sarney Filho.

Terreno aberto

Já o senador Roberto Rocha, candidato a governador pelo PSDB, está igual a Roseana Sarney quanto à chapa majoritária. Só atraiu o deputado federal José Reinaldo para disputar o Senado e ainda nem falou na possibilidade do candidato a vice. Também ninguém sabe com quais partidos Roberto Rocha marchará paras as urnas.

Simplesmente, Joca

Seria o nome que **Joaquim Barbosa** mais aprova para os marqueteiros usarem como marca de sua campanha presidencial. A ideia de "JB" não pegou, por ser marca do Jornal do Brasil. Seria repetir a ideia de "JK", da campanha bem-sucedida de Juscelino Kubistchek, em 1955.

1 As eleições de governador do Maranhão devem contar este ano com no mínimo 10 candidatos. Mas a maioria ainda nem fala em formação de chapa e de coligação partidária. Os principais nomes que estão nessa situação são: Maura Jorge (Podemos), Ricardo Murad (PRP), Eduardo Braide (PMN) e Odivio Neto (PSol). Braide é o mais tímido. Nem diz se candidato é.

2 Todos os integrantes da Polícia Militar do Maranhão, além de empresários, um delegado de Polícia Civil e o ex-vice-prefeito de São Mateus, presos no processo de contrabando de cigarros e bebidas em São Luís, foram soltos ontem pelo juiz Luís Regis Bonfim Filho, da 1ª Divisão da Justiça Federal.

Fora da curva

Tem um segmento do PT maranhense que ainda não perdeu a esperança de ver o partido encarapitado na campanha de Roseana Sarney, como aconteceu em 2010 (Roseana) e 2014 (Lobão Filho). Acham eles que a briga não está perdida para Flávio Dino, de quem parte da CNB quer distância.

Câmara completa

O desembargador Josemar Lopes, do Tribunal de Justiça do Maranhão, o mais novo membro da Corte, passou a integrar a 3ª Câmara Criminal. Ele ocupa o lugar do desembargador Joaquim Figueiredo, que exerce hoje o cargo de presidente do TJMA. Ele foi saudado pelo presidente da Câmara, Froz Sobrinho.

A Salamanca da Rua do Sol

JOÃO BATISTA ERICEIRA
PROFESSOR UNIVERSITÁRIO E SÓCIO MAJORITÁRIO DE JOÃO BATISTA ERICEIRA ADVOGADOS ASSOCIADOS

Uma torrente de emoções positivas espalhou-se no auditório da Associação Comercial na noite do dia 28 de abril, na sessão de encerramento dos eventos comemorativos do Centenário da Faculdade de Direito do Maranhão. Ali, fechou-se o Seminário com dois painéis, um examinando o Centenário como projeto cultural cívico, jurídico, e de grande dimensão política, com as intervenções de José Rossini Campos do Couto Corrêa, Sérgio Victor Tamer, Dimas Salustiano da Silva, sob a coordenação do Conselheiro Seccional da OAB Roberto Gomes. O segundo painel abordou a política, o constitucionalismo e o espirito republicano, desenvolvido por Tiago Pádua, Renato Zerbini, Raquel Tiveron e Roberto Veloso, sob a coordenação de mesa de Thiago Diaz, Presidente da Seccional maranhense da OAB.

Era o prosseguimento da programação aberta dia 25, com a exposição fotográfica, no vestíbulo do prédio da Seccional, contando a história da fundação, dos seus idealizadores, dos primeiros professores, movidos pela vontade de dotar o Maranhão de uma Escola de Direito. Os líderes, Domingos Perdigão e Fran Paxeco, receberam o nome das medalhas. A primeira outorgada pela Universidade Federal do Maranhão, a segunda pela Seccional da OAB do Maranhão. Convém assinalar que a Exposição se deveu ao empenho do professor Leopoldo Gil Dulcio Vaz, do padre João Dias Rezende Filho, e do Curador, Desembargador Cleones de Carvalho Cunha.

O primeiro ato revestiu-se de elevado significado simbólico. A certificação da primeira turma de advogados especialistas em processo civil, expressou o compromisso da Escola Superior de Advocacia com a capacitação dos advogados do nosso Estado, Em seguida, o Diretor Tesoureiro do Conselho Federal, Antônio Oneildo Ferreira, proferiu a magna conferência sobre a "Natureza Contramarjoritária da Advocacia", lançando livro sob o mesmo título.

Dia 26, os trabalhos foram reiniciados com a notável conferência sobre a participação dos juristas no mundo literário, especialmente na Academia Brasileira de Letras, a cargo do advogado Fábio de Sousa Coutinho, o biógrafo de Lúcia Miguel Pereira, autora da melhor biografia do poeta Antônio Gonçalves Dias. Posteriormente, deu-se a exposição da professora Ana Paula Rocha Bonfim, sob a coordenação do professor José Rossini Campos do Couto Corrêa, examinando questões atuais sobre o ensino jurídico e sua relação com a advocacia.

No dia 20, pela manhã, o Tribunal de Justiça realizou sessão solene em homenagem ao Centenário, à noite, o Instituto Histórico e Geográfico adotou semelhante procedimento. Dia 25 às 11 horas, por proposição do deputado Bira do Pindaré, a Assembleia Legislativa do Estado, também prestou o mesmo preito, assim como a Academia Maranhense de Letras.

Várias instituições associaram-se para a elaboração da programação integrada, destacando-se a Ordem dos Advogados do Brasil; as universidades, federal e estadual; o Instituto de Educação Ciência e Tecnologia do Estado do Maranhão; a Academia Maranhense de Letras Jurídicas; o Instituto Histórico e Geográfico do Maranhão e o CECGP.

Dia 27, a Universidade Federal do Maranhão, sob a presidência da Reitora Nair Portela Coutinho, realizou a sessão no Teatro Artur Azevedo para a concessão da medalha Domingos Perdigão a docentes, discentes e funcionários administrativos.

Grandes emoções estavam reservadas para a noite do dia 28 na Associação Comercial do Maranhão, com a entrega de diploma de mérito a Felipe Musssalém, seu presidente, pelo histórico papel desempenhado pela instituição, na criação e aquisição do prédio da Faculdade. A professores, conselheiros da OAB, acadêmicos também contemplados com a honraria do mérito.

Momento culminante deu-se com a outorga a neta de Fran Paxeco, Rosa Pacheco Machado, a medalha que leva o nome do seu avô, e a Domingos Aguirre Perdigão , neto de Domingos Perdigão, para receber a mesma comenda. Prova inequívoca que as boas obras alcançam a quem as pratica, aos seus descendentes, e a toda a comunidade. Receberam a mesma comenda, Antônio Oneildo Ferreira, José Rossini Campos do Couto Corrêa, Thiago Diaz, Nair Portela Coutinho, e o signatário deste texto.

Destacou-se também o lançamento do "Livro do Centenário" organizado por Rossini Corrêa e Antônio Oneildo Ferreira. Integrado por contribuições de personalidades do Maranhão e do Brasil, incorpora textos relevantes para as ciências política e jurídica. O Diretor-Secretário da Academia Maranhense de Letras Jurídicas, Sergio Victor Tamer, fez também o lançamento da Revista da Academia alusiva ao Centenário. Outras publicações foram anunciadas, destacando-se o livro da acadêmica Ana Luiza Almeida Ferro, intitulado " Justiça em Kelsen e Direito em Luhmann ", que mereceu a minha apresentação.

Presente, o jurista e historiador Sálvio Dino, autor do livro "A Faculdade de Direito do Maranhão (!918-1941) ", em que relata a sua importância para a cultura política e jurídica do nosso Estado, reivindicou o seu resgate, como patrimônio de nossa sociedade. No uso da tribuna, utilizando-se de retórica que o destacou no Tribunal do Júri, clamou pelo retorno da Velha Salamanca da Rua do Sol. Foram muitas as emoções.

O IMPARCIAL

EMPRESA PACOTILHA SA

End.: Rua Assis Chateaubriand S/N- Renascença II - São Luís-MA - CEP: 65075-670

Pedro Freire
Diretor-Presidente
pedrofreire@oimparcial.com.br

Pedro Henrique Freire
Diretor de Gestão e Novos Negócios
pedrohfreire@oimparcial.com.br

Raimundo Borges
Diretor de Redação
borges@oimparcial.com.br

Celio Sergio
Superintendente Producão
celiosergio@oimparcial.com.br

FALE CONOSCO - GRUPO O IMPARCIAL

Jornalismo: 3212-2010/3212-2049
Anuncie: 3212-2086/ 3212-2030
Classificados: 3212-2087
Seja um vendedor: 3212-2071

Geral: aqui-ma@oimparcial.com.br

WhatsApp: (98) 991888267
facebook.com.br/oimparcialma
Twitter: @imparcialonline
Instagram: @oimparcial
Snapchat: impar.online
www.oimparcial.com.br

Retrato da história

Filho de Armando Oliveira Gaspar e Conceição de Maria Pinheiro Gaspar, Carlos Thadeu Pinheiro Gaspar nasceu em Viana, em 5 de dezembro de 1939.

Nos anos 80, Carlos Gaspar já era um nome respeitado nas áreas empresarial e intelectual do Maranhão. Presidente do Clube dos Diretores Lojistas de São Luís e da Associação Comercial do Maranhão, Carlos Gaspar é professor de História da Cultura e História das Religiões na UFMA e jornalista colaborador de **O Imparcial**. Titular da Cadeira n° 1 da Academia Vianense de Letras.

Sem previdência não há saúde

FRANCISCO BALESTRIN
PRESIDENTE DA ASSOCIAÇÃO NACIONAL DE HOSPITAIS PRIVADOS (ANAHP)

Talvez a melhor maneira de julgar o progresso de uma sociedade é observar como ela trata os seus idosos. Depois de toda uma vida de produção econômica, passada a fase de crescimento e de aprendizado, e, após os anos de esforço e de dedicação aos filhos, os idosos não se encaixam mais em uma visão de sociedade materialista. A função dos idosos em nossa sociedade, no entanto, não pode ser uma visão estritamente econômica — ela deve ser, antes, uma de afeto e de humanidade.

No Brasil, como sociedade, escolhemos duas principais maneiras de cuidar dos nossos idosos: saúde e previdência. Com a mudança no perfil demográfico de nossa população, porém, a forma pela qual cuidamos dos idosos também precisa mudar. Na saúde, por exemplo, temos uma importante mudança no perfil epidemiológico da população. Uma sociedade de jovens precisa mais de prontos-socorros, urgências e emergências. Normalmente, quando o jovem precisa de atendimento, seja por uma doença infecciosa ou por uma causa externa (violência e acidentes de trânsito, por exemplo), a situação é aguda e requer atenção imediata.

O idoso, porém, normalmente, é um paciente crônico. No Brasil, metade da população com mais de 65 apresenta duas ou mais doenças crônicas, como diabetes, hipertensão ou doenças degenerativas, condições que, em geral, requerem medicação e acompanhamento constante. O objetivo não é que esse paciente seja curado de suas doenças — a medicina, infelizmente, ainda não permite isso —, mas que possa viver uma vida plena apesar delas.

Para isso, precisamos mudar o nosso sistema de saúde. Se temos mais idosos, precisamos cuidar adequadamente deles. A atenção à saúde precisa ser integrada em uma cadeia de cuidado que inclua atenção mais presente e mais humanizada no dia a dia desse paciente, ajudando-o com o manejo de sua condição clínica, mas que possa atendê-lo com os cuidados diferenciados de que precisa na atenção hospitalar. A nova assistência precisa, também, incluir a questão dos cuidados paliativos, para que se possa oferecer conforto e humanização aos pacientes nos últimos momentos de suas vidas.

Com a saúde, porém, precisamos cuidar da questão da Previdência no nosso país. A discussão atual no Congresso Nacional é extremamente oportuna e absolutamente necessária para garantir o bem-estar dos idosos no futuro. Não é mais possível, que, como sociedade, continuemos a ter adultos aposentados em plena capacidade produtiva. Os idosos brasileiros dependem de seus talentos e suas contribuições para que o país permaneça sustentável.

Também não é razoável que haja uma assimetria entre os aposentados so setor público e os do setor privado. O formato atual significa que os quase 1 milhão de servidores da União, menos de 3% do total de aposentados, são responsáveis por mais de 33% do deficit da Previdência, no que é, sem dúvida, o maior programa de concentração de renda do país.

As mudanças de que o país precisa para cuidar dos idosos são urgentes. Não haverá recursos — inclusive para cuidar da saúde dos mais velhos — se, como país, não endereçarmos a questão da Previdência com equilíbrio e justiça. É bom lembrar que aqueles de nós que tiverem sorte também serão idosos um dia. Cabe a nós prepararmos o Brasil para que possa cuidar adequadamente dos idosos do futuro.

NUNA NETO

1º DE MAIO de 2018

Em 1º de maio, **O Imparcial** trouxe como destaque a seguinte manchete: **Direito de trabalhar.** 1º de maio, Dia do Trabalhador, em tempos de crise, desemprego e reformas trabalhistas, **O Imparcial** ouviu representantes de categorias de trabalhadores que falaram de ações na defesa do trabalhador, da empregabilidade e dos direitos trabalhistas.

Contra a marcha do retrocesso, mobilização

ROBSON PAZ
RADIALISTA, JORNALISTA. SECRETÁRIO ADJUNTO DE COMUNICAÇÃO SOCIAL E DIRETOR-GERAL DA NOVA 1290 TIMBIRA AM

Dia do Trabalho, data que homenageia a luta dos trabalhadores por direitos, é momento propício para importantes reflexões, especialmente sobre estes tempos anômalos em que vive o país.

É de estarrecer ver direitos dos trabalhadores extintos, enquanto castas protestam desavergonhadamente pela manutenção de seus privilégios.

Endinheirados bancados pelo labor do povo, sem qualquer pudor defendem extravagâncias do alto de seus supersalários. E, pasmem, bradam contra o "trabalho escravo". A porteira aberta por uma ex-ministra do governo Temer foi escancarada por parte dos magistrados federais, que se manifestaram publicamente em defesa de indecoroso auxílio moradia.

Detalhe: a cândida ajuda de custo, que consome meses de trabalho de brasileiros, muitos dos quais ainda sem teto para abrigar a si e seus familiares, é paga vergonhosamente para arautos da moralidade, que residem em casa própria, de alto padrão, em bairros luxuosos.

E essa 'gente de bem' não para de protestar. De todos os cantos do país surgem integrantes de entidades classistas a vociferar contra a tal 'escravidão'. Afinal, como pode trabalhar bem um profissional percebendo em média apenas míseros R$ 25 mil mensais?

Pensar que este séquito tanto bradou contra programas de transferência de renda como o Bolsa Família, como imoralidade a comprometer as finanças e o futuro do país. Um acinte!

Todo este conjunto de absurdos só reitera aquilo que está evidente na realidade brasileira: a desigualdade. Esta a maior chaga de nossa Nação. A mãe de todas as corrupções, mas ignorada e negligenciada pela minoria detentora do capital, que se autoproclama maioria.

Este 1º de Maio é, pois, momento oportuno para protestar contra a injustiça e desigualdade simbolizada entre outras na flexibilização da lei que combate o trabalho análogo à escravidão. Este sim, atentado à dignidade humana, aprovado, sob os auspícios de feitores, torturadores de ontem e hoje.

Pouco a esperar de um estado de exceção, que encarcera o único líder emergido da luta dos trabalhadores alçado democraticamente à Presidência da República, condutor de um dos períodos mais prósperos do Brasil em toda a história.

Foi sob a presidência deste ex-operário que o salário mínimo alcançou seus maiores índices de reajuste e valorização, e milhões de empregos foram criados, além do combate concreto ao trabalho escravo. Os direitos dos trabalhadores foram respeitados e criaram-se oportunidades para a juventude sedenta por espaço no mercado de trabalho.

Não há outro diagnóstico para o Brasil, que não seja de um país doente, onde privilegiados defendem abertamente suas benesses nada republicanas, enquanto tentam trancafiar a esperança de justiça social numa torre como nos tempos medievais.

Do lado de fora, milhões de desempregados, direitos negados, aumento da pobreza extrema e atentados à vida democrática. A marcha do retrocesso só será contida mediante a mobilização popular. Pelos direitos dos trabalhadores e pelo direito ao Estado verdadeiramente democrático, cuja força não seja usada somente para massacrar os mais pobres. Os brasileiros não podem deixar de lutar e acreditar.

Nova ótica para o dano moral ao consumidor

LUIZ FILIPE RIBEIRO COELHO
TITULAR DE RIBEIRO COELHO ADVOGADOS

A jurisprudência consolidada sempre se orientou no sentido de que aborrecimentos, frustrações e outros embaraços do dia a dia configurariam mero dissabor. Com esse entendimento, e na expectativa de não banalizar o instituto do dano moral, o Poder Judiciário, reiteradamente, negou a indenização por dano extrapatrimonial. Inúmeras ações foram propostas para requerer o dano moral nas mais diversas circunstâncias, seja em razão de um plano de internet deficiente; seja nos diversos encaminhamentos de um veículo à concessionária para a resolução de um problema; seja na emissão indevida de um boleto bancário. Os exemplos seriam intermináveis, não só na esfera consumerista. Mesmo em atos administrativos reconhecidamente ilegais e arbitrários, com graves prejuízos à parte, o dano moral foi também rotulado como mero dissabor.

Cada um de nós certamente terá experimentado uma situação desagradável em relação a um serviço ou produto e durante a leitura deste texto, possivelmente, relembrará do fato, que poderá ter sido ou não objeto de uma ação judicial de reparação. Muitos se lembrarão que perderam as ações porque o Judiciário entendeu tratar-se de "mero dissabor do dia a dia", expressão que restou consagrada para negar a indenização. Muitos se lembrarão que deixaram de buscar os seus direitos porque se tinha popularizado que "os meros dissabores do dia a dia" não são indenizáveis.

O Judiciário se manteve firme nesse entendimento porque, de modo geral, exigia que a conduta do agente a permitir a indenização por dano moral deveria comprovar a existência do abalo psicológico suportado. Para diversos operadores do direito, no entanto, essa orientação jurisprudencial desdizia a proteção ao consumidor inserida na Constituição Federal (art. 5º, inciso XXXII, "o Estado promoverá, na forma da lei, a defesa do consumidor"), com a regulamentação dada pela Lei 8.078/90, o Código de Defesa do Consumidor (CDC).

Reconhecendo a vulnerabilidade do consumidor no mercado de consumo, o CDC promoveu a harmonização da relação jurídica entre o consumidor e o fornecedor, antes tratada apenas como mera relação contratual, tipificando práticas comerciais consideradas abusivas e sua repressão. Essas razões do CDC vêm sendo insistentemente usadas contra a monocórdica repetição dos conceitos balizadores da jurisprudência calcada na não indenização "dos meros dissabores". Tem se insistido que fatos comumente observados no cotidiano das pessoas (as situações desagradáveis, não causadas pelos consumidores, que implicam na perda de tempo para solução) são suscetíveis de reparação por danos morais.

Exatamente para contemplar essas situações, plasmou a doutrina a denominada Teoria do Desvio Produtivo, na qual se reconhece a importância do tempo na vida das pessoas e o dever de indenizar pela tão simples perda do tempo útil. O tempo cada vez mais se oferece como um bem a ser indenizado, um bem que, uma vez perdido, é definitivamente irrecuperável. A violação a esse direito implica dever de indenizar. Nessa linha, espera-se que o surrado "mero dissabor do dia a dia" venha a ser abandonado pelo Judiciário como fundamento para a não concessão do direito à reparação, entendendo-se que, embora tenhamos todo o tempo do mundo, cabe apenas ao titular do direito ao seu próprio tempo dizer como vai usá-lo. Aquele que der azo à perda do tempo alheio deve estar sujeito ao dever de indenizar, para que se desestimulem práticas semelhantes.

Atrasados para o futuro

PLÁCIDO FERNANDES VIEIRA
JORNALISTA

Ainda adolescente, li um livro-manifesto que muito me impressionou: O direito à preguiça, de Paul Lafargue. Na obra, publicada no fim do século 19, o anarquista, genro de Karl Marx, antevia o futuro. Defendia que a automação do processo produtivo, consequência da revolução industrial, levaria à melhoria da qualidade de vida da humanidade e, consequentemente, à redução da jornada de trabalho. Muito antes de Domenico De Masi falar em ócio criativo, ele já celebrava as virtudes do tempo livre para as pessoas. Neste início do século 21, a discussão começa a ser retomada. Desta vez, porém, deriva da revolução tecnológica e do acelerado avanço da inteligência artificial.

A grande diferença, agora, é que até bilionários, como Warren Buffett, começam a se convencer de que, num futuro não muito distante, todos os cidadãos do planeta terão de receber uma renda básica, capaz de permitir que vivam modestamente, mesmo sem precisar fazer nada em troca. Sim, é isso mesmo! E um dos motivos é que o trabalho, tal qual o conhecemos hoje, está em processo de extinção. Muitas das funções que homens e mulheres desempenham serão assumidas por robôs, aplicativos e outros inventos. Imagine arquitetos e engenheiros competindo com softwares capazes de elaborar projetos de construção de ponte e viadutos em segundos, conforme o gosto do freguês. Essa tecnologia já existe.

Resumindo: tarefas, projetos e pesquisas que seres humanos levariam meses ou até anos para concluir, máquinas inteligentes farão em instantes. Já pensou como ficará o transporte público? Pelo pouco que se vê hoje, já é possível vislumbrar que não haverá necessidade de motoristas de carros nem pilotos de aviões, metrô ou trens. Tampouco marinheiros conduzindo navios. E o que acontecerá às empresas de seguro e bancos quando todas as transações financeiras começarem a ser feitas por blockchains, um mecanismo praticamente imune a fraudes?

A revolução é ambiciosa, ampla e não poupa ninguém. Supermercados, lojas etc., como já é realidade hoje em alguns países, não terão vendedores. Nem haverá dinheiro de papel. Vem aí também uma revolução na medicina. Diagnóstico médico poderá ser feito de forma precisa e instantânea via uma gota de saliva analisada pelo smartphone, que indicará, também, o tratamento mais adequado. Carros, aviões, prédios, praças, estradas serão construídos mais rapidamente e com mais segurança por robôs, que também farão faxinas nas ruas e nas casas das pessoas.

Nada nem ninguém escapará das mudanças. Praticamente todos os tipos de trabalho manual serão feitos por máquinas. É uma revolução sem volta. Inexoravelmente sem volta. Restará a homens e mulheres comandarem essas transformações. Serão elas e eles que moldarão esse admirado e temido mundo novo. Para o bem e para o mal. Sem investir maciçamente em educação de boa qualidade, o Brasil corre o risco de chegar atrasado ao futuro. Não podemos mais tolerar o roubo de dinheiro público por bandidos de direita, de esquerda ou de centro. A corrupção, a impunidade e a complacência com o crime, a depender do bandido que o pratica, nos condenam.

Agora não é mais

ROBERTO FONSECA
ROBERTOFONSECA.DF@DABR.COM.BR

Um mês de abril intenso, marcado pela prisão do ex-presidente Luiz Inácio Lula da Silva, chegou ao fim com uma espécie de "era assim, mas agora não é mais". O primeiro bom exemplo é o PEN, formalmente chamado de Partido Ecológico Nacional, um nanico que entrou com uma ação no Supremo Tribunal Federal (STF) para barrar a possibilidade de prisão após condenação em segunda instância. A legenda simplesmente mudou de opinião, às vésperas de o caso poder ser analisado no STF, porque uma eventual decisão favorável beneficiaria um adversário político.

Autointitulada de direita, a sigla trocou a banca de advogados e desistiu da ação declaratória de constitucionalidade no Supremo porque, em caso de ser acatada, representaria a liberdade de Lula. Mais casuísmo, impossível. Ou seja, se a Justiça não colocasse o ex-presidente na cadeia, até hoje a legenda era contra a execução da pena após decisão de segunda instância — medida considerada por procuradores e delegados como um dos trunfos para o sucesso da Operação Lava-Jato. O PEN tem apenas cinco deputados na Câmara. O líder da bancada é Junior Merreca, do Maranhão, condenado em duas ações civis públicas por atos de improbidade administrativa da época em que era prefeito de Itapecuru-Mirim, entre 2009 e 2012.

Lula também está no centro de outra mudança importante de rumo na Lava-Jato. A decisão tomada na terça-feira pela segunda turma do Supremo de retirar do juiz federal Sérgio Moro, de Curitiba, trechos da delação da Odebrecht põe em xeque o futuro dos processos judiciais contra o petista e outros réus. Há quem veja o surgimento de argumentos para a defesa, reforçada neste ano pelo ex-presidente do Supremo Sepúlveda Pertence, conseguir anular a condenação no caso do tríplex do Guarujá (SP). Mas como, se o imóvel é apontado como propina da OAS, e não da Odebrecht?

Simples, discutiam dois advogados com bom trânsito nos tribunais superiores, durante uma conversa, no começo da tarde de quinta-feira, em um café bem conhecido do Sudoeste: a ideia será mostrar que Moro não tem competência para conduzir o processo contra o ex-presidente porque o tríplex do Guarujá não tem nenhum vínculo com a investigação original da Lava-Jato, que apurava desvios na Petrobras. Dessa forma, avaliam os advogados, o processo contra Lula deveria ter sido distribuído para outras varas, não a de Moro. Teses são teses. Se vão emplacar, é uma outra história. Ou, então, vem aí mais um caso de "era assim, mas agora não é mais".

Tecnologia e produção sustentável

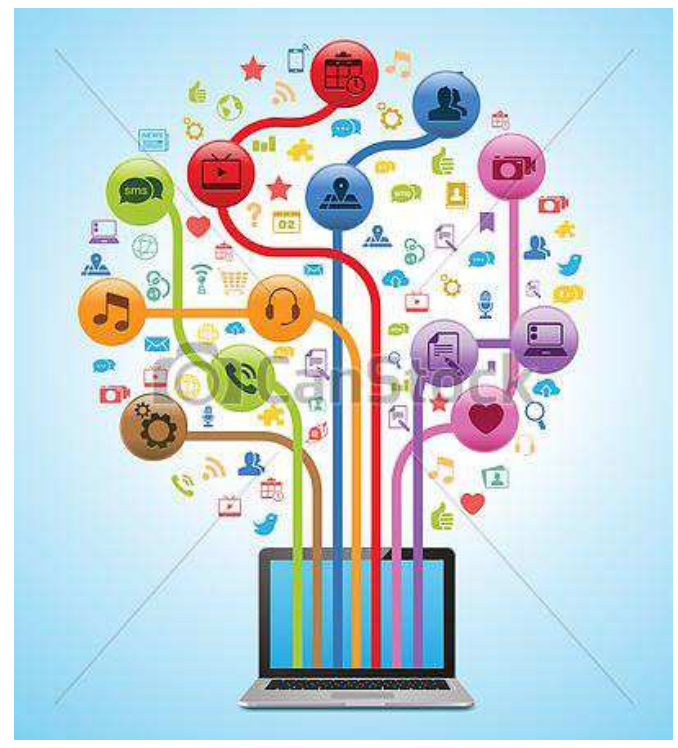

BEATRIZ DOMENICONI
COORDENADORA EXECUTIVA DO GTPS

Historicamente, em todas as regiões no mundo, a produção de alimentos em quantidade e qualidade adequadas à demanda sempre foi uma preocupação social e de suas representações. Grupos de técnicos, produtores e pesquisadores, bem como comerciantes e governos sempre se organizaram, cada um à sua moda, para discutir sistemas e soluções que minimizassem o risco, sempre presente, da escassez de alimentos. Quase todas as ciências estudadas foram, de certa forma, influenciadas pela razão implícita de garantir a segurança alimentar. Ocupação estratégica de territórios, relações políticas e comerciais, técnicas de cultivo, sistemas de captação e condução de água. A ciência de criar e cultivar incentivou o desenvolvimento de diversas tecnologias e hoje se beneficia, também, daquelas que se desenvolveram em áreas diversas de conhecimento.

Atualmente, no Brasil, há uma gama variada de tecnologias aplicáveis à produção de alimentos em diferentes esferas desde o campo, passando pelo processamento, transporte e armazenamento. Muito se investe em técnicas modernas de cultivo, material genético de plantas e animais, maquinário agrícola de última geração, técnicas de processamento e estudos econômicos avançados para que a comercialização dos produtos seja garantida da maneira mais lucrativa aos elos da cadeia.

Mais recentemente e também presente em diversas regiões do mundo, nova preocupação tem direcionado pesquisas e condutas daqueles que atuam nas cadeias de produção de alimentos: o impacto desta produção no meio ambiente e na manutenção de recursos naturais – o desafio da produção sustentável. Desta preocupação derivam estudos sobre emissão de Gases de Efeito Estufa (GEE), quantificação das áreas desmatadas em florestas tropicais, redução na vazão dos rios, e também derivam as linhas mais radicais que preconizam a redução ou mesmo a interrupção de algumas produções mais relacionadas aos impactos ambientais.

A pecuária, por ocupar grandes áreas e por ser uma atividade pioneira na ocupação territorial estando assim, diretamente relacionada à abertura de áreas nativas, é uma das atividades mais acusadas pelos grandes e negativos impactos ambientais. Por isso, organizações sociais, empresariais e governamentais têm buscado estabelecer princípios e critérios para a criação de bovinos que minimizem os efeitos negativos do sistema.

Não se pode considerar que tais acusações sejam infundamentadas, pois no Brasil a pecuária é basicamente explorada em sistemas de pastagens e, devido a falhas no manejo, baixa capacidade de investimento e dificuldades de acesso a tecnologias, grande parte dessas pastagens está degradada.

Fato é que pecuária não é sinônimo de "boi emitindo GEE". Pecuária não é "área de floresta desmatada e subutilizada com capim improdutivo". Pecuária é um sistema composto por solo, planta e animal e a exploração dos três fatores deve ser eficiente para que não haja perdas de recursos. Solo exposto ou mal trabalhado, planta desnutrida e com baixo desenvolvimento radicular, animal com baixa eficiência alimentar dado o manejo incorreto das pastagens resultam em atividade emissora de GEE.

Lembremos então da diversa gama de tecnologias desenvolvidas para a produção agropecuária. A adoção dessas tecnologias, das mais simples (divisão de pastos) às mais complexas (biotecnologia), é a chave para o desenvolvimento sustentável da atividade pecuária.

Um sistema de produção pecuária em pastagens tropicais, quando bem manejado, deixa de ser um problema ambiental e passa a compor parte da solução para as temidas mudanças climáticas. Sistemas solo-planta-animal bem manejados melhoram as características físico-químicas de solo, aumentam o acúmulo de matéria orgânica e água no solo, garantem biodiversidade de micro-organismos e mitigam a emissão de carbono.

Desestimular a evolução da atividade pecuária não contribui com esforço de mitigar danos ambientais. Ao passo que o incentivo à adoção de tecnologia nos diferentes sistemas de produção de bovinos, aumenta as chances de se alcançar o equilíbrio entre a farta produção de alimento e a conservação dos recursos naturais.

Evolução gráfica de O Imparcial

Evolução da imprensa do Maranhão passa pela história do jornal **O Imparcial**, que foi pioneiro na implementação da impressão offset nos anos 1970 em todo o estado

MIVAN GEDEON

Desde os anos 1970, o jornal **O Imparcial** vem passando por várias mudanças até chegar ao modelo gráfico que tem atualmente. E a principal delas começou com a implantação da rotativa em offset. "Efetivamente, a mudança teve início na década de 1970, com a implantação do offset. A partir daí, o processo de impressão do jornal ficou mais ágil, pois saímos de uma capacidade de impressão de cinco mil exemplares por hora para 40 mil", lembra o diretor-presidente do Grupo **O Imparcial**, Pedro Freire.

A composição a quente, usada até 1966, evidenciava uma estética pouco harmônica, muito verticalizada e com manchas na impressão. Títulos, textos e ilustrações eram dispostos aleatoriamente, de acordo com as condições possibilitadas pelos tipos em chumbo, característicos da tipografia.

A partir de 1966, **O Imparcial** renova o seu parque gráfico com a aquisição de uma rotativa offset, aumentando a tiragem e a qualidade das reproduções. Seguindo a tendência da mídia impressa no país, o jornal foi pioneiro no Maranhão na impressão em offset, sistematizou a prática da diagramação, sem, todavia, prescindir do rigor da apresentação visual, incorporando a facilidade que as inovações tecnológicas já permitiam dispor.

A segunda mudança veio nos anos 1980, quando se ganhou cor, qualidade e velocidade nas impressões do matutino. "Foi quando se iniciou a implantação da policromia, que foi a impressão a cores e um processo de composição ainda mais moderna que a offset. Neste período, começamos a trabalhar com os computadores, disquetes e toda aquela novidade tecnológica da época. Quando começamos a nos informatizar", informou Pedro Freire.

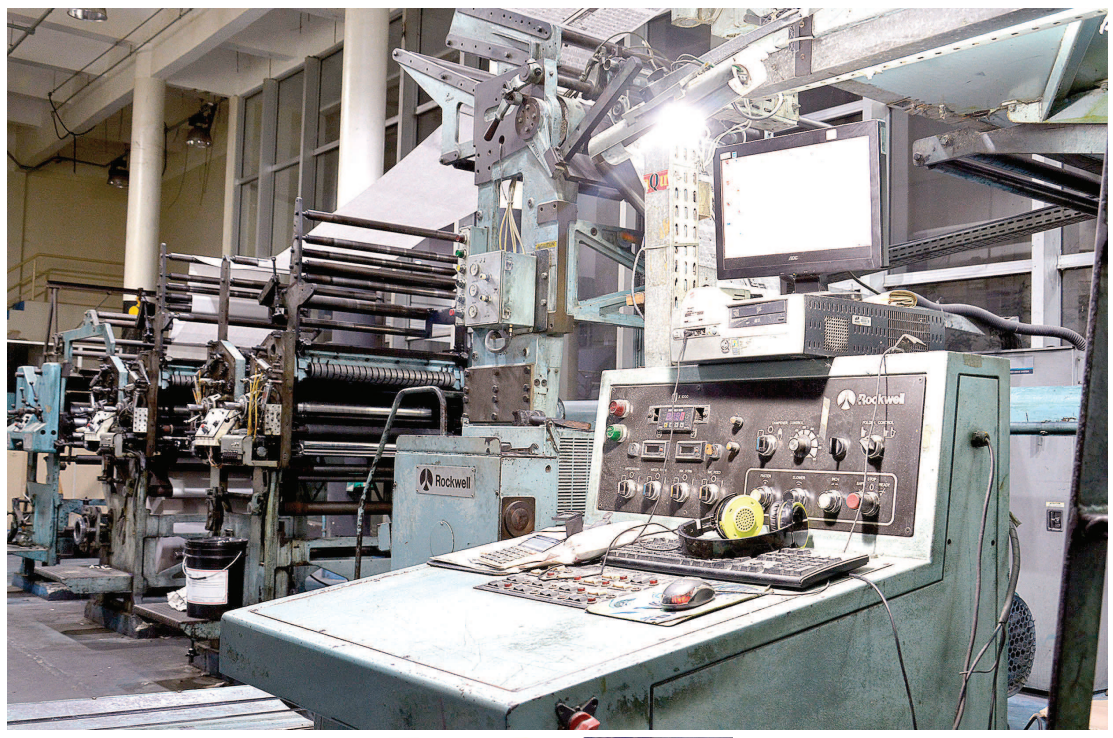

FOTOS: KARLOS GEROMY

> Efetivamente, a mudança teve início na década de 1970, com a implantação do offset. A partir daí, o processo de impressão do jornal ficou mais ágil, pois saímos de uma capacidade de impressão de cinco mil exemplares por hora para 40 mil
>
> **Pedro Freire,** diretor-presidente de **O Imparcial**

Todas coloridas

Mas a consolidação mesmo, segundo Pedro, foi a rotativa, que possibilitou fazer o jornal todo colorido, pois antes eram apenas algumas páginas que poderiam ganhar cor. "Isso aconteceu com o processo de policromia. Quando passamos a utilizar as chapas de chumbo em processo químico com o alumínio e o amianto. Então, foi aí que se abandonou as antigas rotoplanas e passamos a fazer a mistura das cores."

"Em 2001, o jornal adquiriu uma máquina mais moderna, com comandos automáticos, e consolidou-se na era da informática, que vai desde a fotografia digital, escrever o texto, diagramação das páginas e sua composição para o setor gráfico", lembra Pedro. Neste período, o jornal implementou uma reforma gráfica na qual se mudam de modo gradual a fisionomia visual e o ordenamento da paginação.

O Imparcial estabeleceu um padrão próprio de programação visual, mantendo um diálogo com o confrade Correio Braziliense da capital federal, no qual surgem ocasionalmente as majestosas capas-cartazes (ou capas-pôsteres), em cuja elaboração se destaca fotos, desenhos, composições híbridas, atualizando códigos da gramática visual, inserindo a publicação entre as de vanguarda do design gráfico nacional.

MUNDO

Empregos informais representam 60% das vagas

Os empregos informais já representam mais de 60% das vagas em todo o mundo. A conclusão está no relatório "Mulheres e homens na economia informal", divulgado ontem pela Organização Internacional do Trabalho (OIT). No total, são mais de dois bilhões de pessoas sem contratos fixos ou carteiras assinadas. Os dados não consideram pessoas fora do mercado de trabalho.

A informalidade se altera fortemente quando observadas as condições socioeconômicas dos países. Enquanto nas economias mais ricas, a média de vagas informais fica em 18,3%, nas em desenvolvimento e de menor renda o índice salta para 79%. Ou seja, um trabalhador vivendo em uma nação com economias mais frágeis tem quatro vezes mais chances de ficar em um posto informal do que aqueles em áreas com melhores indicadores.

A presença do trabalho informal é maior na África (71,9%), seguida de Ásia e Pacífico (60%), Américas (40%) e Europa e Ásia Central (25%). Na América Latina, o índice fica em 53%. Nas zonas rurais, o emprego informal representa 80% do total, quase o dobro do índice verificado nas regiões urbanas (43,7%).

Na agricultura, chega a atingir 93,6% dos trabalhadores, enquanto na indústria e nos serviços os percentuais caem, respectivamente, para 57,2% e 47,2%. A informalidade está vinculada também a determinadas modalidades de contratação. O fenômeno é mais comum em vagas de tempo parcial (44%), temporárias (60%) e na combinação dessas duas características (64%). Já em atividades de tempo integral, o índice cai para 15,7%.

"Evidências mostram que a maioria das pessoas entram na economia informal não por escolha, mas como uma consequência da falta de oportunidades na economia formal e na ausência de meios de subsistência", destaca a pesquisa.

AVISO DE LICITAÇÃO. PREGÃO PRESENCIAL Nº 044/2018. O Município de Barra do Corda - MA, através de seu Pregoeiro e Equipe de Apoio, torna público para conhecimento de todos que estará realizando licitação na MODALIDADE: Pregão Presencial. TIPO: Menor Preço Global OBJETO: Contratação de empresa para Aquisição de materiais para manutenção da rede de sinalização semafórica municipal, conforme termo de referência, através da secretaria municipal de Infraestrutura, para atendimento das necessidades do Município de Barra do Corda-MA BASE LEGAL: Lei Federal nº 10.520/02, subsidiariamente pela Lei Federal n.º 8.666/93 e alterações posteriores e as condições do Edital. Recebimento e abertura dos envelopes Proposta e Habilitação: às 15h do dia 15 de maio de 2018. O Edital estará à disposição para consulta gratuita no setor de licitação, das 08h às 12h e no site do Município. Os interessados na aquisição dos mesmos deverão recolher o valor de R$ 20,00 (vinte reais) mediante a retirada do DAM, na Rua Isaac Martins, nº 371, Centro, nesta cidade. Barra do Corda-MA, Sara Ferreira Costa – Pregoeira.

CÂMARA MUNICIPAL DE BALSAS-MA

COMISSÃO PERMANENTE DE LICITAÇÃO - CPL

AVISO DE LICITAÇÃO

PREGÃO PRESENCIAL Nº 009/2018
PROCEDIMENTO ADMINISTRATIVO Nº 021/2018

A Comissão Permanente de Licitação da Câmara Municipal de Balsas comunica aos interessados que fará realizar Licitação na modalidade Pregão Presencial nº 009/2018, sob o regime de menor preço por item, tendo como objeto a contratação de empresa para prestação de serviços com confecção e impressão de material gráfico para atendimento das necessidades da Câmara Municipal de Balsas no decorrer do exercício de 2018, a ser regida pelas normas deste Edital, pelas disposições da Lei Federal nº 10.520/2002 e subsidiariamente pela Lei nº 8.666/93, Lei Complementar nº 123/2006, Lei Complementar nº 147/2014 e demais legislações pertinentes. A abertura dos envelopes de proposta comercial dar-se-á no dia 11 de maio de 2018, às 9h30 horas. O Edital e seus anexos estão à disposição dos interessados na Sala da CPL, no Prédio da Câmara Municipal de Balsas, situado na Rua José Coelho Noleto, nº 2008, bairro Potosi, onde poderão ser consultados e obtidos gratuitamente. Qualquer informação poderá ser obtida pelos telefones (99) 3541-2086/3541-2377. Balsas-MA, 27 de abril de 2018. **RAIMUNDO NONATO PEREIRA DOS SANTOS**. Pregoeiro.

ESTADO DO MARANHÃO
UNIVERSIDADE ESTADUAL DO MARANHÃO-UEMA

AVISO DE EDITAL N.º 27/2018 - GR/UEMA

A Universidade Estadual do Maranhão - UEMA torna público, para conhecimento dos interessados, que se encontra afixado, nos quadros de avisos da Reitoria e do Centro de Ciências Agrárias - CCA/Departamento de Engenharia Agrícola, o Edital de Retificação n.º 14/2018 - GR/UEMA, do Edital n.º 76/2018 – GR/UEMA, de 26 de abril de 2018, referente à abertura de inscrições para Concurso Público destinado ao provimento de Cargo da Carreira do Magistério Superior, realizado pela UEMA, no Centro de Ciências Agrárias - CCA/Departamento de Engenharia Agrícola, nos termos da Resolução n.º 1.211/2016 – CEPE/UEMA.

São Luís, 26 de abril de 2018.
Prof. Dr. Gustavo Pereira da Costa
Reitor

AVISO DE LICITAÇÃO. PREGÃO PRESENCIAL Nº 043/2018. O Município de Barra do Corda - MA, através de seu Pregoeiro e Equipe de Apoio, torna público para conhecimento de todos que estará realizando licitação na MODALIDADE: Pregão Presencial. TIPO: Menor Preço Global OBJETO: Contratação de empresa para prestação de serviços de manutenção da rede de sinalização semafórica municipal, conforme termo de referência, através da secretaria municipal de Infraestrutura, para atendimento das necessidades do Município de Barra do Corda-MA BASE LEGAL: Lei Federal nº 10.520/02, subsidiariamente pela Lei Federal n.º 8.666/93 e alterações posteriores e as condições do Edital. Recebimento e abertura dos envelopes Proposta e Habilitação: às 11h do dia 15 de maio de 2018. O Edital estará à disposição para consulta gratuita no setor de licitação, das 08h às 12h e no site do Município. Os interessados na aquisição dos mesmos deverão recolher o valor de R$ 20,00 (vinte reais) mediante a retirada do DAM, na Rua Isaac Martins, nº 371, Centro, nesta cidade. Barra do Corda-MA, Sara Ferreira Costa – Pregoeira.

AVISO DE REPUBLICAÇÃO DE LICITAÇÃO. PREGÃO PRESENCIAL Nº 051/2018. O Município de Barra do Corda - MA, através de seu Pregoeiro e Equipe de Apoio, torna público para conhecimento de todos que estará realizando licitação na MODALIDADE: Pregão Presencial. TIPO: Menor Preço por Item. OBJETO: Contratação de empresa para aquisição de Equipamentos Odontológicos, conforme termo de referência, através da Secretaria Municipal de Saúde, para atendimento das necessidades do Município de Barra do Corda-MA BASE LEGAL: Lei Federal nº 10.520/02, subsidiariamente pela Lei Federal n.º 8.666/93 e alterações posteriores e as condições do Edital. Recebimento e abertura dos envelopes Proposta e Habilitação: às 08h do dia 15 de Maio de 2018. O Edital estará à disposição para consulta gratuita no setor de licitação, das 08h às 12h e no site do Município. Os interessados na aquisição dos mesmos deverão recolher o valor de R$ 20,00 (vinte reais) mediante a retirada do DAM, na Rua Isaac Martins, nº 371, Centro, nesta cidade. Barra do Corda-MA, Sara Ferreira Costa - Pregoeira.

EDITAL DE CONVOCAÇÃO DE ASSEMBLÉIA GERAL

A Associação dos Rotarianos de São Luís (ARSL), através do presente Edital e em conformidade com os artigos 23 §§1º e 2º e 24, parágrafo único, do seu Estatuto Social, convoca todos os associados para a Assembléia Geral Extraordinária a ser realizada no dia 12 de Maio de 2018, das 12 horas ás 14 horas, em primeira convocação, às 14 horas e trinta minutos com qualquer número de presentes, que será realizada na sede da Associação dos Rotarianos de São Luís situada na rua dos Crisântemos quadra 05 nª 146 Ponta D Àreia, (Luís-Ma), para deliberarem sobre a seguinte ordem do dia: **Eleição e Posse do Presidente, Conselho Fiscal, Conselho Diretor.**

São Luís, 28 de Abril de 2018

Eva Rufino da Silva Castro
Presidente.

AVISO DE PUBICAÇÃO DE LICITAÇÃO. PREGÃO PRESENCIAL Nº 065/2018. O Município de Barra do Corda - MA, através de seu Pregoeiro e Equipe de Apoio, torna público para conhecimento de todos que estará realizando licitação na MODALIDADE: Pregão Presencial. TIPO: Menor Preço por Item. OBJETO: Contratação de empresa para Aquisição de água mineral, conforme termo de referência, através da Secretaria Municipal de Assistência Social, para atendimento das necessidades do Município de Barra do Corda-MA BASE LEGAL: Lei Federal nº 10.520/02, subsidiariamente pela Lei Federal n.º 8.666/93 e alterações posteriores e as condições do Edital. Recebimento e abertura dos envelopes Proposta e Habilitação: às 08h do dia 14 de Maio de 2018. O Edital estará à disposição para consulta gratuita no setor de licitação, das 08h às 12h e no site do Município. Os interessados na aquisição dos mesmos deverão recolher o valor de R$ 20,00 (vinte reais) mediante a retirada do DAM, na Rua Isaac Martins, nº 371, Centro, nesta cidade. Barra do Corda-MA, Sara Ferreira Costa - Pregoeira.

AVISO DE PUBICAÇÃO DE LICITAÇÃO. PREGÃO PRESENCIAL Nº 066/2018. O Município de Barra do Corda - MA, através de seu Pregoeiro e Equipe de Apoio, torna público para conhecimento de todos que estará realizando licitação na MODALIDADE: Pregão Presencial. TIPO: Menor Preço por Item. OBJETO: Contratação de empresa para Aquisição de água mineral, conforme termo de referência, através da Secretaria Municipal de Educação, para atendimento das necessidades do Município de Barra do Corda-MA BASE LEGAL: Lei Federal nº 10.520/02, subsidiariamente pela Lei Federal n.º 8.666/93 e alterações posteriores e as condições do Edital. Recebimento e abertura dos envelopes Proposta e Habilitação: às 11h do dia 14 de Maio de 2018. O Edital estará à disposição para consulta gratuita no setor de licitação, das 08h às 12h e no site do Município. Os interessados na aquisição dos mesmos deverão recolher o valor de R$ 20,00 (vinte reais) mediante a retirada do DAM, na Rua Isaac Martins, nº 371, Centro, nesta cidade. Barra do Corda-MA, Sara Ferreira Costa - Pregoeira.

Juiz federal revoga prisão de Bardal e outros acusados

O juiz federal Luiz Régis Bomfim Filho revogou ontem a prisão preventiva de todos os suspeitos de participação no caso da Máfia do Contrabando

O juiz federal Luiz Régis Bonfim Filho revogou ontem a prisão preventiva do delegado Tiago Bardal e de todos os envolvidos, acusados de participação no caso da Máfia do Contrabando, suposta organização criminosa de contrabandistas de cigarros e bebidas no estado. Bardal e os outros suspeitos vão pagar fiança e cumprir medidas cautelares.

De acordo com a decisão do juiz Luiz Régis Bomfim Filho, da 1ª Vara Criminal da Justiça Federal, a revogação da prisão dos suspeitos está condicionada à não existência de outro eventual mando de prisão e/ou determinação jurisdicional de custódia sujeitos a cumprimento contra eles.

Os beneficiados com a decisão são: Tiago Mattos Bardal, Rogério Sousa Garcia, Luciano Fábio Farias Rangel, Joaquim Pereira de Carvalho, Fernando Paiva Moraes Júnior, Reinaldo Francalanci, Galdino do Livramento Santos e Evandro da Costa. Na decisão, foi ainda mantida a liberdade provisória de José Carlos Gonçalves, Aroudo João Padilha Martins, Ricardo Jefferson Muniz Belo, Edmilson Silva Macedo e Rodrigo Santa Mendes.

A OPERAÇÃO

Guarnições das polícias Civil e Militar deram início a uma operação no povoado Arraial, no Quebra-Pote, no início da madrugada do dia 22 de fevereiro. A ação combateu organização criminosa que iria receber carregamento de mercadorias e armas contrabandeadas, através de um porto particular. De acordo com a SSP, uma das guarnições abordou um automóvel, onde estavam presentes dois homens – um deles, o delegado Tiago Bardal, que disse estar retornando de uma festa. Foram apreendidas centenas de caixas de whisky e de cigarros, dois rifles calibre 44, um revólver Magnum de mesmo calibre, cinco pistolas calibre ponto 40, duas granadas, uma pistola 380 e farta munição.

SAIBA MAIS

Medidas cautelares

- Recolhimento domiciliar no período noturno e nos fins de semana
- Monitoramento eletrônico;
- Comparecimento periódico ao Juízo para informar e justificar as atividades;
- Proibição de manter contato com os demais denunciados e/ou eventuais investigados;
- Proibição de acesso e/ou frequência ao sítio localizado na área conhecida como Arraial, localizada no bairro do Quebra-Pote, zona rural de São Luís;
- Suspensão de exercício da função pública, sem prejuízo de eventual tramitação de procedimento administrativo disciplinar.

Valores das fianças

- Tiago Mattos Bardal, Luciano Fabio Farias Rangel, Joaquim Pereira de Carvalho Filho e Rogério Sousa Garcia, fiança no valor de R$ 30 mil;
- Reinaldo Elias Francalanci e soldado Fernando Paiva Moraes Júnior, fiança no valor R$ 15 mil.

NM

Nedilson Machado
nm@oimparcial.com.br

No Cais da Alegria

O Dia do Trabalhador será comemorado hoje, a partir das 15h, em grande estilo, no Cais da Alegria, uma tradição que chega a sua 16ª edição. Na programação, o show do cantor Romim Mata, Bicho Terra, Bruno Shinoda, Andson Mendonça, o DJ Rogério Mix, a Mega Itamaraty, Tenda Roots, FM Natty Nayfson e outras atrações, com entrada franca. Com mais de 200 mil seguidores nas redes sociais e entre os cantores com CD mais baixados do site Sua Música, Romim Mata vem se consagrando tanto como cantor e empresário, quanto compositor.

Adote um bichano

Se você estiver interessado em aumentar a família e contribuir para a diminuição do abandono de animais, adotando um gato, a Terra Zoo disponibiliza na vitrine da sua loja do Rio Anil Shopping um espaço para adoção de gatos resgatados por ONGs e entidades protetoras dos animais. Batizado de Espaço de Adoção Responsável Permanente, o espaço lúdico disponibiliza seis gatos por vez para adoção, todos castrados. Os gatos são vacinados e microchipados pela Terra Zoo, que também é responsável pela alimentação e cuidados deles enquanto estão no espaço, até serem adotados.

Adoção legal

A 4ª Vara da Comarca de Bacabal, que tem como titular o juiz João Paulo Mello, está promovendo a campanha "Adoção Legal", com o objetivo divulgar junto à comunidade o Cadastro Nacional de Adoção. A meta é facilitar aos interessados encontrar uma criança apta para adoção em qualquer parte do Brasil. A campanha do Judiciário bacabalense tem o intuito de ser extremamente didática e informativa, com ampla inserção nos meios de comunicação locais, a exemplo de rádios e televisão.

FOTOS: DIVULGAÇÃO

Empossados na manhã de quinta-feira, 26, na Reunião Ordinária do Conselho Deliberativo do Sebrae no Maranhão, os novos conselheiros da instituição: Expedito Rodrigues Júnior (secretário de Estado de Indústria, Comércio e Energia) e o suplente Luiz Amorim Fernandes Júnior (secretário-adjunto de Infraestrutura e Projetos da Seic). Na foto, os novos conselheiros aparecem com o presidente do CDE e da Federação das Indústrias do Maranhão (Fiema), Edilson Baldez das Neves

O procurador do Estado do Maranhão, Rodrigo Rocha Maia, e o professor de Direito Sálvio Dino estiveram na Faculdade Estácio, na última quarta-feira, 25, para ministrar a aula magna do curso de Direito. Na foto, o diretor-geral da Faculdade Estácio, Geraldo Siqueira, e a coordenadora do curso de Direito da Faculdade Estácio, Luane Lemos, com os palestrantes Rodrigo Rocha Maia e Sálvio Dino

É pra curtir

Hoje, 1º de maio, Dia do Trabalho, das 9h às 14h, o Sesc realiza uma programação comemorativa para os comerciários com torneios de futsal, sinuca e tênis de mesa, aulão de hidrodance, o samba de Eraldo Ébano e Banda, além do sorteio de duas cortesias de diária no Hotel Sesc Olho d'Água e brindes na Unidade Sesc Turismo.

É nesta quinta-feira, 3, às 20h, no auditório da Fiema, a solenidade de posse das diretorias do Crea-MA, Mútua e Senge. O evento contará com a presença do presidente do Conselho Federal de Engenharia e Agronomia (Confea), Joel Kruger.

Também nesta quinta-feira, às 9h, no salão Nobre da Fiema, vai acontecer o lançamento da Missão Empresarial Maranhense - China e Dubai 2018. No comando, o secretário da Indústria, Comércio e Energia, Expedito Rodrigues.

Medicina Intensiva

Os médicos Luís Carlos Bernardino, Paulo César Dias Filho e Ana Paula Pierre de Moraes vão marcar presença na segunda edição do Simpósio de Medicina Intensiva, nos dias 11 e 12 de maio, no auditório do Conselho Regional de Medicina (CRM). O evento, organizado pela Associação dos Estudantes de Medicina do Estado do Maranhão (AEMMA), tem o objetivo de discutir e abordar temas atuais e relevantes no contexto da medicina intensiva, permitindo a capacitação dos congressistas de forma didática e dinâmica.

Escola de jornalismo

O Imparcial há mais de nove décadas alimenta o aprendizado de milhares de jornalistas que já passaram pelo veículo e que se consideram profissionais melhores

PATRICIA CUNHA

Desde 1º de maio de 1926, há exatos 92 anos, o Jornal **O Imparcial** tem sido referência de aprimoramento e aprendizado no jornalismo impresso e lembrado por muitos profissionais que passaram por aqui como "uma escola de jornalismo". Nessas mais de nove décadas, acolheu em suas dependências jornalistas renomados, jornalistas recém-formados, estudantes de jornalismo, aprendizes, que ganharam nas suas vidas profissionais pós-jornal **O Imparcial** um aprendizado que vale para uma vida inteira.

Conversei com alguns jornalistas de várias gerações que iniciaram suas carreiras em **O Imparcial**, e também com outros que não tiveram o referido jornal como sua primeira "casa", durante os mais variados períodos em que trabalharam no impresso, mas que guardam com carinho as lembranças que tiveram durante suas passagens pelo jornal. Confira os depoimentos de Lissandra Leite, Robson Paz, Mariana Salgado, Edvânia Kátia, Kely Padilha, Haroldo Silva, Jacqueline Heluy e Leno Edroaldo.

FOTOS: DIVULGAÇÃO

"**O Imparcial**, pra mim, sempre foi um caso de amor. Sabe aquela casa da família, de onde saímos quando vamos crescendo, mas para onde sempre podemos voltar e se sentir, novamente, em casa? Pois é.

Estive por lá quando ainda estava na faculdade, sempre na editoria de Cultura. Primeiro tive a honra de trabalhar com Gil Maranhão, sempre divertido e cheio de energia e boas dicas; depois com Luiz Pedro, com quem pude aprimorar meu texto jornalístico. Depois de formada, voltei para assumir essa mesma editoria e, desta vez, formei uma equipe fantástica com Paulo Pellegrini e Patricia Cunha. Aprendi muito com cada uma dessas pessoas e com os grandes repórteres, fotógrafos, diagramadores e editores que, todos os dias, compartilhavam suas histórias e aventuras naquela redação.

Depois dessa última passagem por lá, segui uma carreira totalmente diferente, me dedicando ao que chamo de comunicação para o desenvolvimento, trabalhando para organizações não governamentais e organismos internacionais pela defesa dos direitos humanos. Entretanto, tenho certeza de que não seria a mesma profissional se não tivesse vivenciado o dia a dia de uma redação de jornal e se não tivesse aprendido a importância da apuração séria da notícia e do trabalho em equipe. Esses aprendizados devo a **O Imparcial**. Vida longa a essa casa de ensinamentos!"

Lissandra Leite

"Janeiro de 1986. Eu iniciava o 3° período do curso de Comunicação da UFMA e a vontade de ser jornalista era tanta que um dia acordei e fui direto para o jornal **O Imparcial**, à época na Rua Afonso Pena. Jamais vou esquecer a emoção que senti ao subir, pela primeira vez, as escadas daquele fantástico casarão. Fui acolhida, com carinho, pela então secretária Zezé Arruda. Em menos de cinco minutos já estava sentada em frente ao diretor Pedro Freire.

A conversa foi rápida. Atencioso, Pedro perguntou em que poderia me atender e minha resposta foi curta: "Quero ser jornalista, quero trabalhar aqui". Ele perguntou se eu já sabia o que era um *lead* e eu disse que não. O diretor sorriu e me informou que a empresa só pagava bolsa aos estagiários a partir do 5º período. "Não tem problema, posso estagiar sem bolsa", respondi.

No mesmo dia comecei na editoria de Cultura, sob os cuidados do editor César Teixeira. Permaneci em **O Imparcial** por quase 10 anos. Atuei como repórter de Política e Cidades, editora e chefe de reportagem. Em **O Imparcial** tive a oportunidade de aprender tudo o que se pode adquirir de conhecimento dentro de uma redação de impresso. Com todas as experiências adquiridas, que contribuíram para o meu aprendizado em jornalismo, posso afirmar: **O Imparcial** foi a minha verdadeira escola e de muitas gerações."

Jacqueline Heluy

"Trabalhei no jornal **O Imparcial** entre 2001 e 2004. Foi minha primeira experiência no jornalismo impresso. Período de elevado aprendizado. Guardo as melhores lições e lembranças. Tive a oportunidade de conviver com uma das mais bem conceituadas equipes de profissionais de comunicação do Estado. Ótimo ambiente de trabalho e, por certo, a melhor e mais moderna estrutura de um veículo impresso do Maranhão.

Tive vários momentos marcantes, mas, relato um trabalho que muito me emocionou. Integrava a editoria de Cidades e fiz a cobertura da retirada de uma das maiores ocupações da Ilha pela Polícia. Foi no período em que **O Imparcial** publicou uma série de entrevistas sobre a miséria existente no Estado. Ali, pude testemunhar de perto as consequências da desigualdade social. Mulheres com filhos, bebês no colo, resistindo ao avanço da tropa de choque da polícia. Fizemos a cobertura jornalística, que rendeu imagens simbólicas, manchete e várias suítes".

Robson Paz

"Trabalhar em **O Imparcial** foi uma experiência ímpar. Estive na redação entre 1999 e 2006 e nesse convívio conheci pessoas e profissionais que demarcaram uma época como Andrea Viana, Paulo Pelegrini, Patricia Cunha, Raimundo Borges, Douglas Cunha, Samartony Martins, Neres Pinto, Fábio Barros, Roseane Arcanjo, Kely Padilha, Robson Paz, Luanda Belo, Elisângela Leite, Ribamar Praseres, Celio Sergio e Marco Aurélio. Apostávamos em um jornalismo dinâmico, que retratava o cotidiano da cidade, na linha de serviços e temas fortes na cultura. Foram dias e matérias marcantes. E as capas? Bom, as capas eram um espetáculo à parte. Mais pareciam obras de arte reunindo criatividade e reflexão, vindas do olhar de Celio Sergio. Hoje trabalho com memória corporativa e produção cultural, carregando comigo as lições de vida daquela época e com a certeza de que **O Imparcial** foi uma grande escola que me fez crescer como ser humano e profissional."

Edvânia Katia

"Passei pelo **O Imparcial** pela primeira vez, em 2012, quando estudante de Jornalismo. E nas linhas ainda mal traçadas, fui aprendendo aos pouquinhos a prática da concepção da notícia. O que já pulsava virou amor e voltei à redação, uma segunda vez, em 2014, já formada, passando mais uma temporada, sempre na editoria de Política. **O Imparcial** foi uma importante etapa da minha vida profissional e laços fraternos foram ali firmados. O compromisso com a notícia firme, bem apurada e esclarecedora permeiam, desde então, a minha conduta na área. Ao Jornal que, hoje, além do impresso, é também virtualmente muito bom, parabéns pela missão diária de informar com excelência o Maranhão".

Mariana Salgado

"Depois de ter passado por várias emissoras de rádio, cheguei a **O Imparcial** em 1975 (e lá fiquei até 1989) depois que o Adirson Veloso, então diretor, precisava de alguém para fazer esporte. O Buzar (Benedito) foi quem me indicou. Em seguida, fiz várias coisas, substituía Douglas Cunha nas matérias de polícia, tinha uma coluna diária. Teve um episódio interessante, que foi quando teve uma greve no jornal e só eu e o Douglas, que não concordávamos, fizemos o jornal inteiro por uma semana.

Trabalhar em **O Imparcial** foi uma experiência extraordinária. Até porque o meu pai, Miguel Arcanjo Silva (Miguelzinho de Ouro), também já havia trabalhado lá e feito reportagens muito importantes. Então, eu já tinha essa referência, voltei ao local onde ele trabalhou. **O Imparcial** faz parte da minha vida, da minha história, me marcou muito, e é muito importante para a história do jornalismo impresso do Maranhão. Transformou a imprensa do Maranhão para melhor".

Haroldo Silva

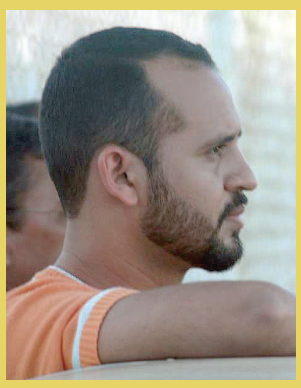

"Estive por oito anos no jornal e por isso posso chamar como segunda casa, pois tenho muitos amigos, pessoas que tenho muito carinho. Cheguei ao jornal por convite de seu Neres (Pinto), que me acompanhou sempre e me ensinou bastante e a quem sou muito grato. Tive a oportunidade de participar de matérias como a cobertura de um acidente aéreo em Pinheiro que foi publicada em jornais de fora do Estado e de matérias sobre a Federação Maranhense de Futebol, que mostraram escândalos da má administração da entidade; assim como a cobertura da CPI da Pedofilia".

Leno Edroaldo

"O pensador chinês Confúcio disse que, quando escolhemos um trabalho de que gostamos, não teremos que trabalhar nem um dia na nossa vida. Então, eu posso afirmar que não trabalhei um só dia em **O Imparcial**.

Desde que entrei como estagiária de Economia, trabalhando com a queridíssima e inesquecível Telma Borges (viva em minhas memórias e na profunda gratidão que tenho por ela), foi a construção de uma carreira. Primeiro como estagiária (sim, eu passei pelos estágios júnior, pleno e sênior... rsss) de todas as editorias; depois como repórter, também de todas as editorias. Tive também a minha porção editora e, por fim, cheguei à coordenação de reportagem. Depois de um breve interlúdio de um ano (sai para viver outras experiências na comunicação), retornei à minha "casa", onde permaneci até 2005, exercendo diferentes funções, entre elas coordenadora de projetos especiais. Mais importante do que as reportagens assinadas, matérias de capa, o principal legado deixado para mim por **O Imparcial** foi a ressignificação das palavras OPORTUNIDADE e FAMÍLIA. Tem coisa mais família do que chorar junto pelas perdas dos entes queridos, ainda que você nem os conheça? Rachar o "bandeco"? Brigar e se acertar? Fazer matérias a quatro, seis mãos, apenas para acelerar o trabalho? Isso só pode ser coisa de irmão!

Foi nessa família, da qual escolhi fazer parte, que eu descobri que eu podia ser bem mais que uma jornalista. Obrigada a **O Imparcial**, por ser uma página viva na minha vida!"

Kely Padilha

Romarias contra a violência

Na zona rural e na área Itaqui-Bacanga serão realizadas romarias pedindo atenção e superação da violência, além de lutar por direitos trabalhistas neste 1º de maio

PATRICIA CUNHA

HONÓRIO MOREIRA

Para muitos, o dia de hoje é um feriado para descansar ou aproveitar o dia livre para curtir com a família e amigos. Para muitos outros, em todo o Brasil, é dia de pedir por mais proteção, lutar contra a violência e rezar por dias melhores para os trabalhadores de todo o mundo. Em São Luís, hoje à tarde, acontecem romarias como a dos *Trabalhadores da Forania São Cristóvão*, que se realiza há 14 anos, e a do *Trabalhador da Área Itaqui-Bacanga*, que está na sua 28ª edição.

Ambas utilizam como base o lema da Campanha da Fraternidade sobre superação da violência. Na *XV Romaria dos Trabalhadores da Forania São Cristóvão*, o tema é *Trabalhadores em marcha para superação da violência* e a concentração será às 13h30, no Amarelinho (entrada do Quebra Pote), na BR-135, com saída às 14h, destino a Igreja Matriz da Paróquia São José dos Migrantes, no bairro da Vila Itamar.

Caminhada pela paz

No mesmo dia, a Paróquia do São Cristóvão promove também Caminhada pela Paz, realizada pela Pastoral Familiar da comunidade Matriz. A concentração será às 8h, na comunidade Matriz. Em seguida, participantes sairão em caminhada pelas ruas do bairro São Cristóvão e adjacentes.

A expectativa, como nos outros anos, é que uma multidão se reúna para reivindicar por menos violência. Além dessa reivindicação, entre os pontos centrais, a romaria vai manter viva a tradição da caminhada em favor da vida dos trabalhadores e trabalhadoras, dos desempregados, dos marginalizados e excluídos, reivindicando o direito à vida, à saúde, à alimentação, à educação, cultura, ao lazer, esporte, trabalho e renda, ecologia, meio ambiente saudável e segurança.

"Acho que toda iniciativa que seja para chamar a atenção da sociedade para um mundo menos violento, igualitário e com direitos sendo preservados, será válida", afirma a estudante Fábia Silva Santos, moradora do São Cristóvão.

De acordo com os organizadores, o objetivo é construir uma sociedade mais justa, igualitária, fraterna, cheia de paz e sem violência, tema que está sendo discutido em todo o Brasil, levando adiante o lema da Campanha da Fraternidade deste ano.

Durante o percurso haverá duas paradas, a primeira no Posto Magnólia e a segunda próximo à fábrica Oleama. O encerramento acontece com a celebração da Santa Missa na Matriz da Vila Itamar.

Após o encerramento, haverá apresentações culturais e outras atividades como rifas e a aguarda apresentação do grupo Santa Ignorância com a comédia *Pão com Ovo*.

Área Itaqui-Bacanga

Como acontece há 27 anos, também em 2018 trabalhadores e trabalhadoras de todo o estado devem se fazer presente na 28ª *Romaria do Trabalhador da Área Itaqui-Bacanga*, que começa às 15h, com concentração na Paróquia Nossa Senhora da Penha (Anjo da Guarda) e encerra-se na Paróquia São Daniel Comboni, na Vila Embratel. A organização da Romaria é da Forania Santos Anjos de Guarda e tem como tema deste ano: *Vida sim, violência não! Com Cristo somos mais fortes!*

"É um evento que não tem cunho religioso nem conotação política. Por isso, todos estão convidados a participar", convida a organização.

> Acho que toda iniciativa que seja para chamar a atenção da sociedade para um mundo menos violento, igualitário e com direitos sendo preservados, será válida
>
> **Fábia Silva Santos,** moradora do São Cristóvão

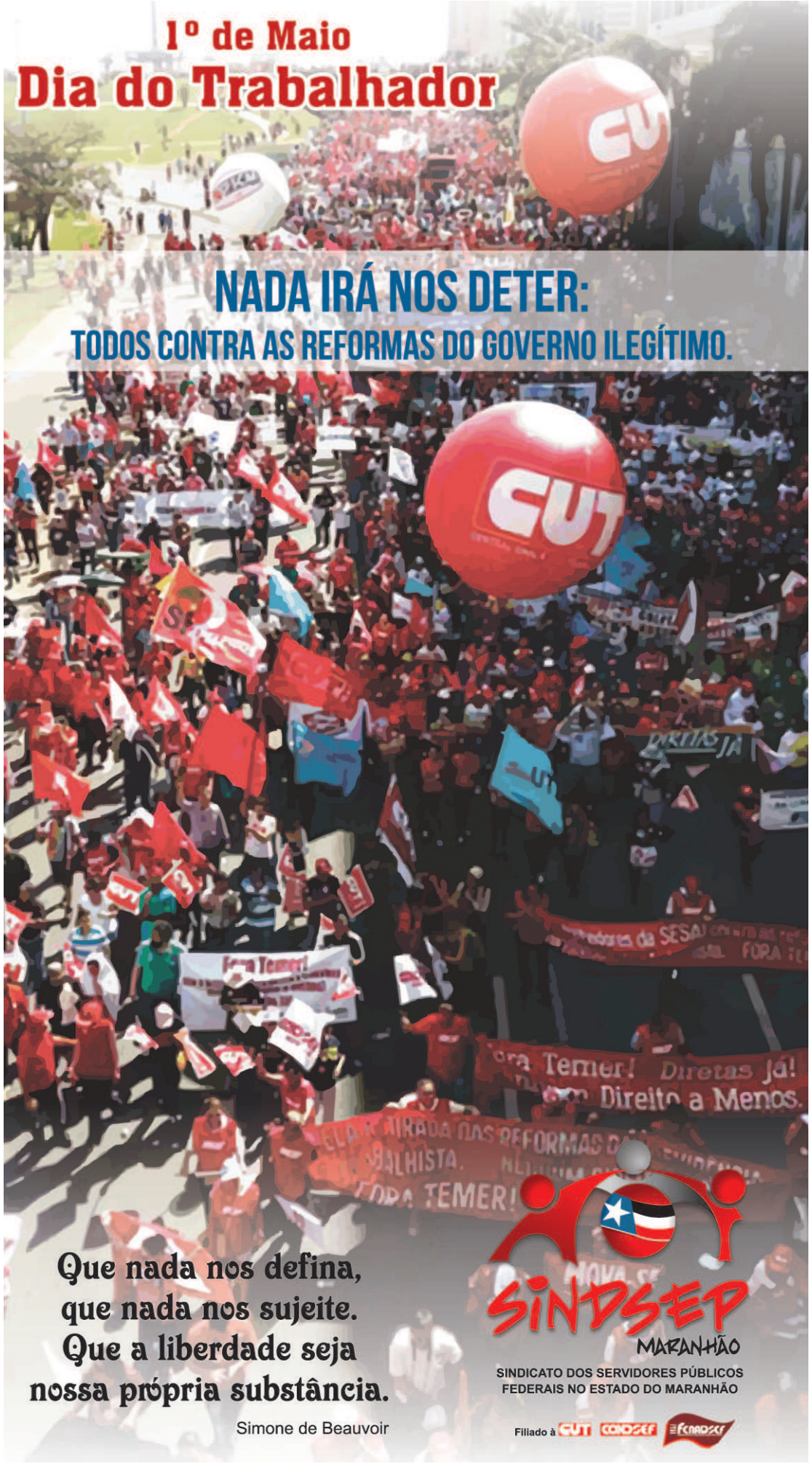

Impresso na folha e no coração

Quem tem prazer em sentir a notícia nas mãos através do impresso valoriza o que **O Imparcial** realiza dentro do jornalismo nos 92 anos de sua história

LUIS FURTADO

Há séculos o jornal impresso vem cumprindo um papel significativo na sociedade, trazendo informação e entretendo ávidos leitores que buscam por notícias que tenham um olhar apurado e diferenciado do mundo, e que de alguma forma assemelhem-se a uma doutrina, mostrando o que há de certo e errado acontecendo ao redor. O advento da tecnologia vem gradativamente mudando a forma com que as informações são recebidas e repassadas. Redes sociais, internet e meios de comunicação móveis fazem com que um fato, seja ele boato ou verídico, possa alcançar uma quantidade absurda de pessoas em poucos minutos, e a resposta dessas pessoas também é rapidamente percebida e discutida como se o mundo inteiro fosse apenas uma sala ligada virtualmente.

Todo esse universo tecnológico parece soar como um ultimato decretando o fim do jornal impresso, que deveria ser ultrapassado pela velocidade que não tem em propagar informação. Porém, este meio vem se adequando a cada nova tecnologia, se atualizando às necessidades sociais e ainda têm leitores fiéis que acompanham diariamente todo o conteúdo publicado nas páginas de grandes veículos como **O Imparcial**.

No dia do aniversário de 92 anos do jornal **O Imparcial**, leitores do impresso mais popular de São Luís falam por que o jornal ainda tem relevância.

KARLOS GEROMY

De geração em geração

O estudante universitário Leonardo Vale tem 27 anos, menos que 1/3 do tempo em que **O Imparcial** já circula pelas ruas de São Luís, mas para ele o gosto pela leitura do impresso ele adquiriu em casa, e diz que passará para os filhos. "Lá em casa, tinha assinatura de jornal, e eu, desde pequeno, gostava de ver, lia o que entendia e fui fazendo disso um costume. Hoje, para mim, o jornal impresso faz parte do meu dia a dia, tenho que ler ao menos uma parte logo de manhã. E se puder vou passar isso para meus filhos, para que eles não fiquem apenas presos nos celulares com se vê hoje em dia".

Leonardo acredita que a nova geração precisa ter mais contato com meios que não sejam apenas virtuais, especialmente para trabalhar a leitura, que, segundo ele, é essencial para o aprendizado e formação do senso crítico. "Eu acho que a internet tem muita coisa boa a oferecer, mas também tem muita coisa errada. Notícias às vezes que não acrescentam em nada e com erros de português. Textos que para economizar no tempo são extremamente rasos, sem aprofundar a história. Acho que o jornal impresso ainda traz isso. Principalmente para estudantes, é muito importante que se mantenha esse contato com esse meio de comunicação".

Nas páginas da notícia

Ter a notícia nas mãos, ler os cadernos com os temas variados de um periódico, perceber os enlaces de um editorial com as opiniões pessoais são prazeres que apenas os leitores que acompanham a trajetória de **O Imparcial** desde 1° de maio de 1926 conseguem entender, e, por isso, passaram este hábito de geração em geração.

Para o contador e também escritor Roger Gama, o jornal impresso ainda é um dos meios de informação mais importantes, e possui um grau de confiabilidade significativo devido à apuração séria das notícias. O costume de ler veio desde a infância. Segundo ele, além do hábito de ler, guardar o jornal é um meio de manter as notícias mais interessantes. "Eu tenho esse hábito desde criança. A ilustração da matéria, aliada ao texto, ajuda na memorização. A variedade também me estimula porque posso escolher a página para ler primeiro e ainda guardar algumas páginas para apreciar depois. Quando não tenho tempo para apreciar tudo, guardo para outro momento".

Por ser crítico em relação às informações, Roger acredita que o jornal impresso ainda seja influenciador de notícias para outros meios, e a credibilidade desse meio nunca esteve tão em alta. "Observo um cuidado maior com a notícia impressa. Acredito que é porque o escrito é como uma prova documentada, existe seriedade na hora de informar o fato. A própria tecnologia necessita do impresso para facilitar a digitação. Muitas vezes, a notícia virtual é colhida de uma matéria impressa. Tantas vezes já ouvi notícias nas redes sociais que já tinha lido antes no impresso. E, às vezes, diferente da realidade".

SAÚDE

Socorrão da Ilha será construído no Turu

O Governo do Maranhão deve autorizar nos próximos dias o início das obras do Hospital de Urgência e Emergência da Ilha, no bairro do Turu, em São Luís. Batizado popularmente de Socorrão da Ilha, a unidade vai desafogar os Socorrões municipais.

"A gente finalizou a licitação e em breve assina a ordem de serviço para começar o hospital. Nos próximos dias, teremos o início da obra na Avenida São Luís Rei de França", diz o secretário de Estado da Saúde, Carlos Lula, durante entrevista à Rádio Nova 1290 Timbira.

Além disso, o Governo do Maranhão também vai, em breve, liberar os recursos para as obras de reforma do Hospital Municipal Clementino Moura (Socorrão 2). A unidade é gerida pela prefeitura de São Luís. "A gente aceita de cabeça erguida esse desafio de melhorar também as unidades do município", afirma o secretário Carlos Lula.

"Nos próximos dias a gente vai assinar a determinação para fazer a reforma do Socorrão 2. A gente vai fazer obra para dar mais condições para a população que está lá. Hoje nós temos vários leitos fechados por conta de problemas estruturais", acrescenta o secretário.

Devem ser investidos cerca de R$ 2 milhões na reforma do hospital. A unidade, que atualmente atende pacientes da capital e do interior, ganhará 10 leitos de UTI, 42 leitos clínicos/enfermaria e quatro salas de centro cirúrgico.

Durante a entrevista à Timbira, o secretário de Estado da Saúde frisou que o Maranhão tem inaugurado e mantido diversos grandes hospitais com recursos próprios. "Abrimos sete hospitais regionais, o Hospital de Traumatologia e Ortopedia, o Sorrir, o Ninar. A União não fez repasse. Tudo está sendo bancado com recursos estaduais", disse o secretário.

"Nós temos, mais ou menos, todos os meses, de R$ 105 milhões a R$ 120 milhões dos cofres do Estado para a Saúde. E R$ 20 milhões da União. Estamos bancando seis vezes mais por mês o que repassa a União", acrescentou.

Carlos Lula acrescentou que nas próximas semanas serão inaugurados o Hospital de Chapadinha e a Maternidade de Colinas.

> Nos próximos dias, a gente vai assinar a determinação para fazer a reforma do Socorrão 2. A gente vai fazer obra para dar mais condições para a população que está lá
>
> **Carlos Lula,** secretário de Saúde

CONSCIENTIZAÇÃO

Campanha do Maio Amarelo é iniciada

O Departamento Estadual de Trânsito do Maranhão (Detran-MA) inicia hoje a programação do Movimento Maio Amarelo 2018 no Estado. Durante 30 dias, a equipe do Detran-MA mobilizará a população com ações educativas, em prol da segurança no trânsito, com objetivo de reduzir o número de vítimas de acidentes no trânsito na região metropolitana de São Luís e nos municípios atendidos pelas 15 Circunscrições Regionais de Trânsito do Maranhão (Ciretrans).

Este ano, o tema escolhido pelo Observatório Nacional de Segurança Viária (ONSV) foi "Nós somos o Trânsito". A ideia é lembrar condutores, passageiros e pedestres que o trânsito é feito de pessoas, portanto, é fundamental obedecer às regras e adotar condutas corretas para proteger vidas.

Segundo a diretora-geral do Detran-MA, Larissa Abdalla Britto, o Movimento Maio Amarelo é uma campanha de extrema importância para o país. É uma oportunidade para os estados unirem os esforços em prol da vida. "Durante o Maio Amarelo, todos os estados se unem com o mesmo objetivo: conscientizar as pessoas que o trânsito é vida e precisa ser respeitado. No Maranhão, o trabalho da equipe de Educação para o Trânsito é intensificado no mês de maio e os resultados são muito positivos", destacou.

Além das ações educativas, vários prédios públicos e pontes estarão iluminadas com a cor oficial da campanha, entre eles, o prédio da sede do Detran-MA, na Vila Palmeira. As equipes de educadores estarão em escolas públicas e privadas realizando palestras para alunos da Educação Infantil e Ensinos Fundamental e Médio, por meio dos projetos "Detran-MA vai às Escolas", "Conhecendo o Detran-MA", "Condutores do Amanhã" e nas empresas com ações da equipe do "Detran Volante".

Também estão previstas ações de mobilização em espaços públicos de grande fluxo de veículos, em restaurantes e bares e em avenidas de São Luís e municípios maranhenses. Para o encerramento da campanha está previsto um grande evento esportivo na Avenida Litorânea, em São Luís.

MODERNIZAÇÃO

Timon recebe R$ 40 mi em infraestrutura

Mais de R$ 40 milhões já foram investidos pelo Governo do Maranhão em obras de infraestrutura na cidade de Timon desde 2015, a partir da política de apoio às cidades para a melhoria da qualidade de vida de todos os maranhenses. O Governo do Maranhão ampliou a mobilidade urbana de ruas e avenidas, reformou praça, escolas e continua investindo com obras nas áreas da saúde e educação para oferecer melhores oportunidades e perspectivas de futuro para os mais de 160 mil habitantes.

Com o programa Escola Digna, os Centros de Ensino Jacira de Oliveira, Aluízio de Azevedo e Senador Clodomir Millet foram completamente reformados. Atualmente, o Governo do Maranhão, por meio da Sinfra, está reformando e ampliando o Caic UI Domingos Rêgo, com investimento de R$ 4,2 milhões que atenderá mais de 1.300 estudantes da rede estadual de ensino.

No Centro de Educação Integral Jacira de Oliveira, os estudantes receberam o prédio com nova estrutura. Além da reforma nas salas de aula já existentes, foram construídas novas salas destinadas às atividades de artes, dança/música, artes marciais, leitura, professores, descanso para os alunos, almoxarifado e laboratórios. A quadra também foi reformada e um refeitório amplo foi construído com cozinha e salas de apoio.

Entregue ano passado, o Iema atende 160 alunos com uma estrutura construída para receber os estudantes nos dois turnos em um espaço com salas de aulas bem equipadas, laboratórios avançados, refeitórios, quadra, biblioteca e armários individuais.

Na área de mobilidade urbana, o programa Mais Asfalto está melhorando o tráfego de pedestres e veículos. Foram pavimentados 44 quilômetros de ruas e avenidas com um investimento de R$ 12,3 milhões.

O final do dia tem local certo para as famílias em Timon, a Praça São José que foi revitalizada pelo Governo com investimento de R$ 1,5 milhão ganhando novos bancos, piso, jardinagem, iluminação, playground, banheiros públicos, academias, quiosques e espaço coberto para os profissionais do serviço de moto-táxi.

Ampliando os espaços de lazer, o Governo do Maranhão segue com a construção do Centro da Juventude Francisco Carlos Jansen. Com 2.300 metros quadrados, a estrutura será entregue com quadra poliesportiva, arquibancada para cinco mil pessoas, salas, banheiros, vestiários, refeitório, espaços administrativos, estacionamento e espaços para shows. Essa obra está recebendo investimentos de R$ 3,1 milhões.

LEANDRO SOUSA/DIVULGAÇÃO

Praça São José, em Timon, foi completamente revitalizada

Mudança de piso

Com obras de requalificação, a Praça Deodoro chegou a um novo estágio no qual o antigo piso deve ser substituído por um novo

A Praça Deodoro teve parte do antigo piso retirado, nesta semana, dando prosseguimento às obras de requalificação do Complexo Deodoro, da qual fazem parte o conjunto urbano formado ainda pela Praça Pantheon, as Alamedas Silva Maia e Gomes de Castro e a Rua Grande. Os serviços estão sendo executados pelo Instituto do Patrimônio Histórico e Artístico Nacional (Iphan) em parceria com a Prefeitura de São Luís e estão inseridos nas ações do PAC Cidades Históricas.

"O Centro da cidade, local de grande importância histórica e também comercial, ganhará um novo ambiente. As obras, fruto dessa parceria entre o Iphan e a Prefeitura, revitalizarão um espaço que é da população, que há tempos aguardava estas melhorias que virão não só no aspecto paisagístico e urbanístico, mas também econômico, com o incremento do comércio e do turismo na área", destacou o prefeito Edivaldo.

De acordo com o projeto, haverá um novo reordenamento do espaço urbano, com fins a priorizar o pedestre e possibilitar a interação social. "Este conjunto urbano tem papel de destaque e importância para o turismo e a economia da cidade. O projeto de requalificação nasceu da importância histórica e do uso e ocupação dessas áreas que são de relevância. Os serviços estão dentro do cronograma previsto", pontuou o superintendente do Instituto do Patrimônio Histórico e Artístico Nacional (Iphan), no Maranhão, Maurício Itapary.

> O projeto de requalificação nasceu da importância histórica e do uso e ocupação dessas áreas que são de relevância
>
> **Maurício Itapary,** superintendente do Instituto do Patrimônio Histórico e Artístico Nacional

Obras

A etapa na Praça Deodoro segue com a terraplanagem de parte da área, colocação do novo pavimento de concreto e granito; e instalação de mobiliário urbano - bancos e lixeiras. As ações de manutenção arbórea são executadas pela Prefeitura, por meio do Instituto Municipal da Paisagem Urbana (Impur), que realiza serviços de poda das árvores, plantio e replantio de espécies para favorecer o paisagismo na área.

"A obra da Praça, sem dúvidas, vai transformar um dos principais corredores de nossa cidade, não apenas na mobilidade, mas também no resgate do nosso paisagismo. É uma grande obra que vai fazer todo o diferencial para São Luís", avaliou o presidente do Impur, Luiz Carlos Borralho, reforçando que as ações conjuntas da gestão municipal e federal vão revitalizar uma área de grande concentração de turistas e de permanência da população de São Luís.

O estudante Ruanderson Alves, 17 anos, espera que as obras sejam concluídas para aproveitar o novo espaço de interação que será a praça requalificada. "Vai melhorar. A gente tem exemplos de outros espaços que foram revistos por obras deste porte e ficaram melhores. A população gosta, quem frequenta o Centro da cidade, mais ainda. Para conversar, ter um lazer", ressaltou. A Praça Deodoro vai ganhar ainda banheiros públicos, áreas para recebimento de atividades diversas e de fiscalização.

A requalificação do conjunto arquitetônico que inclui a Praça Deodoro tem sua importância histórica, arquitetônica, cultural e social, e deve ser preservada, avalia a universitária Adriana Reis, 22 anos. "É muito relevante que este espaço seja recuperado, preservado e após, cuidado por todos. A praça é para ser um espaço de contemplação, por ser um patrimônio da cidade e de sua população", reiterou. As praças Pedro II e da Mãe D´água também recebem obras. A previsão é entregar a obra durante as festividades de aniversário da cidade, em setembro.

TURISMO

Prefeitura divulga São João no Pará

Ê, São João! A Prefeitura de São Luís, por meio da Secretaria Municipal de Turismo (Setur), começou a divulgação do São João 2018 em diversas cidades do Brasil. Depois de levar uma mostra da festa para São Paulo e para o Paraná, é a vez do vizinho estado do Pará conhecer mais da cultura ludovicense. A iniciativa integra a política de incentivo ao turismo, implementada na gestão do prefeito Edivaldo. Com a indiciativa espera-se aumentar o número de turistas na capital, contribuindo desta forma para a geração de emprego e renda.

Entre os dias 3 e 6 de maio, será realizada uma grande ação nas cidades paraenses de Parauapebas e Marabá. A divulgação começará ainda na viagem São Luís/Parauapebas, quando, no vagão social do trem da Vale, será feita uma apresentação de bumba meu boi. O encerramento, no percurso Marabá/São Luís, também receberá a ação.

A titular da Setur, Socorro Araújo, destaca que essa é uma ação contínua realizada na gestão do prefeito Edivaldo, que tem incentivado, ao longo dos anos, a divulgação do potencial turístico da capital maranhense. "Nós fazemos a divulgação do nosso destino turístico em lugares importantes para tornar o turismo ainda mais rotativo. O Pará é o segundo estado do Brasil que mais envia turistas para a nossa cidade. Então, nós estamos valorizando o público paraense, tentando atrair cada vez mais pessoas para São Luís", afirmou a secretária.

Bumba-bois realizam apresentação do São João do Maranhão em várias cidades do Pará para divulgar o período

GRANDE ARRAIAL

O trem da Vale comporta 1.500 pessoas, sendo o público distribuído entre trabalhadores e visitantes das cidades por onde ele passa. O vagão social, onde serão feitas as apresentações do bumba meu boi, é voltado para eventos. Quem estiver no trajeto também poderá participar de oficinas que ensinarão a tocar instrumentos do bumba meu boi e também a dança da manifestação folclórica. "Vai ser um grande arraial em movimento. A gente vai decorar os vagões e deixar o trem todo temático sobre o São João. A música vai conquistar todos os passageiros durante o trajeto", explica a secretária Socorro Araújo.

Vale ressaltar que essa ação faz parte de uma série de trabalhos realizados pela Prefeitura de São Luís para fomentar o turismo na cidade. No início do mês de abril, também foram levadas apresentações culturais para a cidade de São Paulo, no sentido de incentivar o turismo durante o período junino. A escolha dos estados de São Paulo e do Pará, neste ano, para a divulgação do São João, se deve ao fato desses serem os estados que mais enviam turistas para a capital maranhense, segundo pesquisas da própria Setur.

Além do trem da Vale, também haverá apresentações no Portage Shopping, em Parauapebas, e no Shopping Pátio Marabá, em Marabá. Os ambientes também serão decorados com o tema São João e todos serão convidados para a festa no mês de junho.

SAÚDE

Hipertensão é tema de campanha na SES

Servidores da Secretaria de Estado da Saúde (SES) participaram, ontem, de uma ação da Campanha de Prevenção e Combate à Hipertensão Arterial. A campanha promovida pelo órgão durante todo o mês de abril teve como objetivo conscientizar para a gravidade e realizou ações de prevenção da doença.

Durante todo o dia, os servidores puderam fazer aferição de pressão, glicemia, avaliação física, auriculoterapia e receber orientação nutricional. "Por maiores que sejam os desafios, cuidar das pessoas é a chama a mover todas as equipes do Governo do Estado. Por isso, também, os servidores precisam estar atentos para a importância dos cuidados com a saúde", frisou o secretário de Estado da Saúde, Carlos Lula.

A chefe do Departamento de Atenção à Saúde do Adulto e Idoso da SES, Teresa Carvalho, relembra que a hipertensão (ou pressão alta) é uma doença crônica e silenciosa - quando algum sintoma aparece, em geral, já indica algum comprometimento.

"Precisamos alertar para os riscos da doença, que tem se aproximado também da juventude. Alimentação desregrada, falta de atividade física são fatores de risco, além dos fatores não modificáveis, como idade e hereditariedade. Quem cuida do outro também precisa ser cuidado", afirmou.

POLO AMAZÔNIA

Região amazônica recebe projetos sociais

Os municípios de Carutapera, Luís Domingues e Centro Novo, cidades que fazem parte do Polo Amazônia, recebem esta semana os projetos 'Mais Qualificação e Turismo', 'Regionalização' e 'Cadastur'. O objetivo do Governo do Maranhão, por meio da Sectur, com essa itinerancia é fomentar o desenvolvimento econômico local através do Turismo.

A visita da equipe da Secretaria Adjunta de Turismo da Sectur aos municípios do Polo entre os dias 2 e 4 de maio cumprirá uma agenda com reuniões técnicas, palestras, cursos de qualificação, levantamento dos atrativos, ações voltadas para o sistema de Cadastro de Pessoas Físicas e Jurídicas do Turismo (Cadastur) e Combate à Exploração Sexual Infantil no Turismo (TSI).

Dentre os cursos ofertados estão os de Como montar um negócio, Organização de Eventos, Qualidade no atendimento para condutores de passeio, Boas Práticas para Manipuladores de Alimentos, Informações Turísticas, Mídias Sociais e Projetos de Turismo em Gestão Pública.

A verdade sobre o Picasso de Chateubriand

O Imparcial revela com exclusividade uma pesquisa sobre a obra ***Tauromaquia***, atribuída a Pablo Picasso, que está em exposição no Museu Histórico e Artístico do Maranhão, além de outras obras doadas em 1968 por Assis Chateubriand que levaram 20 anos para chegar ao estado

SAMARTONY MARTINS

REPRODUÇÃO/HONÓRIO MOREIRA

Em exposição permanente nas dependências do Museu Histórico e Artístico do Maranhão (MHAM), a obra *Tauromaquia*, de autoria do pintor espanhol Pablo Picasso, foi o ponto de partida para o início da pesquisa científica *A Coleção Assis Chateaubriand do Maranhão: o museu regional que não deu certo*, realizada por Regiane Cayre Silva, Doutora em História da Ciência (PUCSP), Mestra em Comunicação e Semiótica (PUCSP), coordenadora dos cursos de Licenciatura em Educação Artística e Artes Visuais, da Universidade Federal do Maranhão (UFMA); e de José Marcelo do Espírito Santo, Mestre em Desenvolvimento Urbano e Regional (UFPE), Professor Assistente de História da Arte no Departamento de Artes da Universidade Federal do Maranhão (UFMA), e Membro do Instituto Histórico e Geográfico do Maranhão (IHGM). A coleção é constituída por nomes consagrados ou que na época "despontavam no campo das artes plásticas", os óleos de Manezinho Araújo e Fernando Coelho, o Bico-depena de Edsoleda e, ainda, Adelson Prado, Bernard Bouts, Emanuel Araújo, o maranhense Fernando P.; Gino Bruno, Jorge Costa Pinto, Lígia Milton, Paulo Vale Júnior, Silvio Pinto, entre outros, além da intrigante obra de Picasso que, equivocadamente, foi identificada nos primeiros registros como xilografia, e não como serigrafia.

Segundo Regiane Cayre Silva, a pesquisa nasceu a partir de uma dúvida sobre veracidade da obra atribuída a Pablo Picasso em terras maranhenses. E que após profundos estudos, os pesquisadores constaram que a mesma era realmente de autoria do pintor espanhol. "Estou no Maranhão há quatro anos. E quando fui ao Museu Histórico eu vi uma obra de Pablo Picasso. Me deparei com uma serigrafia atribuída a ele. Nos meus estudos sobre o artista, eu sabia que Pablo Picasso não havia feito serigrafia impressa em tecido. Achei muito estranho. Na minha concepção, ela [a obra] seria falsa, no primeiro momento. Mas ela constava na *Coleção de Assis Chateubriand*. E isso despertou muita curiosidade. Outra motivação para realização da pesquisa foi o tempo que a coleção levou para chegar ao Maranhão. Foram duas décadas, da doação do acervo em 1968 à chegada em 1988 no estado. Ou seja, durante 20 anos, essas obras ficaram paradas no Masp (Museu de Arte de São Paulo). Então tínhamos dúvidas sobre o que veio realmente para o Maranhão. Se estas obras seriam as obras que o Chateubriand destinou ao estado para a formação do Museu Regional do Maranhão", explicou Regiane Cayre Silva.

Em entrevista exclusiva a **O Imparcial**, Regiane Cayre Silva revelou que a pesquisa foi contemplada no Edital Universal da Fundação de Amparo à Pesquisa do Maranhão (Fapema) e que a primeira parte do estudo, que é como se formou esse acervo, já foi publicada. Durante dois anos, os pesquisadores mergulharam em um uma investigação minuciosa nos documentos referentes às obras no Masp, para entender também porque o Museu Regional do Maranhão não deu certo, a partir do acervo artístico reunido por Assis Chateaubriand através da Campanha Nacional de Museus Regionais (CNMR). Iniciada em todo o país em 1965, a coleção doada por Chateubriand em 1968 e entregue aos cuidados do governo do estado em 1988. Segundo Regiane Cayre Silva, foi esta demora também que suscitou interesse e questionamentos sobre histórico do acervo e o longo percurso transcorrido do Museu de Arte de São Paulo até chegar ao Museu Histórico e Artístico do Maranhão.

Como fonte de pesquisa primária, os pesquisadores maranhenses investigaram o acervo documental inédito conservado pelo Masp referente à Campanha Nacional de Museus Regionais e comunicações na forma de telegramas, bilhetes, cartas, bem como em coleções de periódicos (princi-

Interesse do Maranhão pelas obras

Regiane Caire Silva acrescentou que houve um interesse do Maranhão em receber as obras no ano de 1973. Sobre essa questão, os pesquisadores encontraram na pasta destinada ao Museu Regional do Maranhão uma carta redigida pelo então Senador José Sarney direcionada a Pietro Maria Bardi, diretor do Masp, relatando que *"o museu já estava pronto e funcionando para receber as obras que Chateaubriand havia doado para São Luís"*. Em outro documento Bardi diz: *"Caro Edmundo depois da carta do senador Sarney, me parece o caso de combinar de mandar tudo para São Luís, conforme a promessa do Dr. Assis. Mas seja prudente a resolver"*. Apesar deste contato e o comunicado de haver um museu para alojá-las, as obras não foram enviadas e não sabemos o motivo. Quando Bardi reforçou no final do bilhete, *"Mas seja prudente a resolver"* indicando, naquele momento, certa desconfiança na remessa da coleção pelo diretor do Masp, o que pesou na decisão, pois não foram enviadas ao destino desejado por Assis Chateaubriand. Dez anos depois, Joaquim Itapary Filho comunicou também ao governador do estado do Maranhão Epitácio Cafeteira a disponibilidade do acervo pelo diretor do Masp para a integração do acervo do Museu Histórico e Artístico do Maranhão. "Somente em 1988 quando Sarney era Presidente da República que as obras vieram para o Maranhão. Nós achamos que toda essa demora das obras chegarem ao Maranhão foi política. Percebemos que o Bardi tirou três obras como exemplo uma de Tomie Otakie, e outras destinadas para São Luís e que e foram mandadas para Olinda. Entre elas uma de Tomie Otake", contou a pesquisadora.

> Picasso fez várias edições gravuras que foram distribuídas com a assinatura impressa. Tem valor econômico? Tem valor econômico, mas não tem tanto quanto aquelas que ele assinou a lápis. O valor dela ao meu ver é histórico, porque ela marca a inserção do Pablo Picasso no desing têxtil
>
> **Itamilson Correia Lima,** presidente da Turma de Mangueira

A ideia do Museu Regional

A pesquisa científica esclarece que entre 1965 e fins de 1967 Yolanda Penteado e Assis Chateaubriand (já bem debilitado fisicamente) lançaram a Campanha Nacional de Museus Regionais (CNMR) com o intuito de descentralizar o eixo artístico Rio de Janeiro - São Paulo, formando coleções em várias regiões brasileiras com a missão de divulgar artistas de outras localidades, bem como o intercâmbio com os artistas locais. Através da campanha foram criados seis equipamentos museológicos: O Museu de Arte Contemporâneo - Olinda (PE); o Museu de Artes Assis Chateaubriand, em Campina Grande (PB); o Museu de Arte de Feira de Santana (BA), o Museu Dona Beja, em Araxá (MG); a Galeria Brasiliana, em Belo Horizonte (MG) e a Pinacoteca Rubem Berta, em Porto Alegre (RS). Além das instituições, tem-se como resultado da campanha a doação de uma coleção para a cidade de São Luís, hoje sob guarda do Museu Histórico e Artístico do Maranhão; outra para o Museu da Pampulha (MG) e outras duas para o Ceará e Alagoas. De acordo com Regiane Caire Silva a intenção de Assis com a doação era que cada estado destinasse um espaço específico para a formação do museu, o qual seria inaugurado com a coleção doada, o que ocorreu em algumas regiões. Mas não foi o caso de São Luís.

A importância da obra

"O primeiro artigo científico que fizemos nos levava a achar que realmente ele não era um Picasso verdadeiro. Por conta de ter ficado 20 anos no Masp. A obra chegou em estado lamentável aqui no Maranhão. Nós temos o documento do restauro que foi feito aqui. Tem um laudo da obra que chegou danificada com cupim, rasgada por ser em tecido. Uma obra de importância não poderia ser tratada desse jeito", disse Cayre.

Em um segundo artigo científico que está para submissão de análise e que ainda não foi publicado, os pesquisadores por meio da internet descobriram que a imagem da obra com bois voando, intitulada ***Tauromaquia***, remete a uma coleção de gravuras em metal e não tem nada haver com a obra que está em São Luís. "Encontramos um lenço impresso em seda que foi feito para ajudar a campanha da formação do Instituto de Arte contemporânea Lodrina em 1950. A imagem é semelhante a que está no Maranhão só que espelhada seis vezes em formato de cruz. Fomos atrás de mais informações no site do instituto, e lá Roland Penrose, que na época era presidente, dizia que o Picasso foi muito generoso com o instituto, pois ele havia doado um desenho para serem feitos lenços em serigrafia. Cem peças apenas, que iriam ajudar a formação do instituto. E que esses cem lenços teriam partido de uma aquarela, de um guache feito em um livro de visitas. E fomos atrás desse livro de vista no site do Instituto de Arte de Londres, que tem este desenho semelhante ao do Maranhão", acrescentou a pesquisadora mostrando o "fio da meada" da pesquisa.

Regiane Cayre Silva acrescentou que a ***Coleção de Assis Chateubriand*** chegou ao Maranhão em 1988, e que em 2018 fará 30 anos, e comemora 50 anos, pois foi coletada em em 1968. "Existe um projeto de fazer uma exposição no meio do ano quando também o Museu Artístico e Histórico do Maranhão que também faz aniversário e vai apresentar para a população a coleção com uma vasta programação que inclui palestras, além de um catálogo explicativo sobre este trabalho que é inédito no Maranhão", antecipou a pesquisadora.

Esclarecimentos inéditos

Os esclarecimentos inéditos sobre o Picasso de Chateubriand no Maranhão fará parte de um último artigo escrito somente por Regiane Cayre Silva que dimensiona a importância do que é exatamente a obra. "A obra do Instituto de Arte Contemporânea Lodrina é praticamente igual a que está aqui no Maranhão. A diferença é que ela esta só rebatida ao contrário e está nesse formato com os três búfalos voando com assinatura de Picasso impressa com a data de 1950. Ela se chama ***Bulls and sun floweres*** não tem nada de ***Tauromaquia***. Ela fez parte um projeto de Picasso de onde saiu uma exposição, saiu um catálogo e saiu esses lenços. Acredito que essa obra é uma prova de impressão para aprovação do Picasso na feitura dos lenços. Pode ser também uma obra única. A assinatura não foi feita por Picasso. Ela está impressa. Picasso fez várias edições gravuras que foram distribuídas com a assinatura impressa. Tem valor econômico? Tem valor econômico, mas não tem tanto quanto aquelas que ele assinou a lápis. O valor dela ao meu ver é histórico, porque ela marca a inserção do Pablo Picasso no design têxtil", explicou a pesquisadora.

Regiane Cayre Silva lembrou que os lenços foram os primeiros trabalhos que Picasso autorizou a impressão têxtil. Em 1968, Picasso produziu muita estampa de tecido para moda e decoração. "A conclusão que eu chego que em 1968 o Bardi recebeu este quadro de doação, mas não fala quem doou, para quem doou, pois não há nada lá no Masp sobre ele. Como o Picasso estava fazendo muito 'auê!' na indústria têxtil, o Bardi não deve ter dado tanta importância, achando que era alguém que recortou o tecido qualquer de uma estampa que Picasso fez e o moldurou. A história dessa obra é muito interessante porque ela contribuiu para levantar recursos e formar o Instituto de Arte Contemporânea de Londres. E está aqui no Maranhão", disse a pesquisadora, que em 2019 fará pós-Doutorado e pretende ir até Londres concluir a pesquisa.

38 filmes curtas e longas estarão no Guarnicê

Considerado um dos festivais de audiovisual mais importantes do país, o 41º Festival Guarnicê de Cinema teve um aumento de mais de 50% de longas nacionais e curtas maranhenses inscritos em relação ao ano passado

Produzidos no Brasil e em Portugal, 38 curtas e longas-metragens serão exibidos nas mostras competitivas do 41º Festival Guarnicê de Cinema. O evento acontecerá de 9 a 16 de junho deste ano, no Centro Histórico de São Luís. Aberto ao público, o festival é uma realização da Universidade Federal do Maranhão (UFMA), por meio do Departamento de Assuntos Culturais (Dac/Proexce), com apoio de organizações públicas e empresariais.

A Mostra Competitiva Nacional de Curtas terá 18 filmes, de Portugal (Lisboa) e dos estados brasileiros de Pernambuco, Rio de Janeiro, São Paulo, Tocantins, Goiás, Paraná, Rio Grande do Sul, Maranhão e Santa Catarina. A Competitiva Nacional de Longas terá seis produções do Distrito Federal, Maranhão, São Paulo e Pernambuco. Dois curtas e um longa maranhenses foram selecionados para as competitivas nacionais por sua qualidade técnica e artística notável dos trabalhos selecionados, segundo informaram os curadores.

inscritos

Dos mais de 400 filmes inscritos, a curadoria do evento, formada pelo cineasta Arturo Saboia; o professor do Curso de Comunicação Social da UFMA, Carlos Benalves; a produtora do Festival Guarnicê, Thais Fonseca Nunes; a diretora do Anima Mundi, Aida Queiroz (RJ), e pelo realizador e produtor cultural Roberval Duarte (RJ), selecionou os filmes para as mostras competitivas. Vale lembrar que os filmes não selecionados também serão exibidos na programação oficial do Festival, em mostras paralelas e alternativas.

A diretora do DAC/Proexce e a coordenadora geral do festival, Fernanda Santos Pinheiro, destacou que o Guarnicê é o maior evento do cinema nacional no Maranhão. "Neste ano tivemos um aumento de mais de 50% de longas nacionais e curtas maranhenses inscritos, em relação ao ano passado. Os filmes selecionados pela curadoria são produções de altíssimo nível competitivo. Em breve, vamos divulgar os filmes inscritos que participarão das mostras paralelas e alternativas do 41º Guarnicê", destacou a diretora.

> Neste ano tivemos um aumento de mais de 50% de longas nacionais e curtas maranhenses inscritos, em relação ao ano passado
>
> **Fernanda Santos Pinheiro,** diretora do DAC

MOSTRA NACIONAL COMPETITIVA GUARNICÊ

A Mostra Nacional Competitiva Guarnicê de Filmes Curtas-metragens terá os filmes: *Nova Iorque*, de Leo Tabosa (PE); *O Caso J.*, de José Filipe Costa (Lisboa/Portugal); *Vidas Cinzas*, de Leonardo Martinelli (RJ); *Torre*, de Nádia Mangolini (SP); *Romana*, de Helen Lopes (TO); *O Malabarista*, de Iuri Moreno (GO); *Eu sou o super-homem*, de Rodrigo Batista (SP); *Meninas Formicida*, de João Paulo Miranda Maria (SP); *Frequências*, de Adalberto Oliveira (PE); *O mar de Helena*, de Lucas Vasconcelos (RJ); *Anil - o desejo de ser cor*, de Chico Pithon e Marcos Costa (RJ); *Tentei*, de Laís Melo (PR); *Telentrega*, de Roberto Burd (RS); *Apenas o que você precisa saber sobre mim*, de Maria Augusta V. Nunes (SC); *Silêncio*, de Felipe Ramires Lucena (RJ); *Gerônimo*, de Anny Stone (PE); *Vento Menino*, de Edemar Miqueta (MA) e *Walter do 402*, de Breno Ferreira (MA-RJ).

A Mostra Nacional Competitiva Guarnicê de Filmes Longas-metragens exibirá os seguintes filmes: *Terras Brasileiras*, de Dulce Queiroz (DF); *Onde Quer Que Você Esteja*, dirigido por Bel Bechara e Sandro Serpa (SP); *A Moça do Calendário*, de Helena Ignez (SP); *Organismo*, de Jeorge Pereira (PE); *Manoel Bernardino: o Lenin da Matta*, de Rose Panet (MA) e *Ouvidos Calados*, de Mauro Baptistella (SP). Vale lembrar que a lista completa dos selecionados e novidades do eventos estão no site **www.cultura.ufma.br/41guarnice**.

FILMES MARANHENSES

A Mostra Competitiva Guarnicê de Filmes Maranhenses terá os longas *'Jangada'*, de Luís Mário Oliveira, e *'No Palco Com Aldo Leite'*, de Inaldo Lisboa; e os curtas: *Você é Diferente*, de George Pedrosa; *Um Toque de Aurora*, de Aditya J. Patwardhan; *José Louzeiro: depois da luta*, de Maria Thereza Soares; *A Capataz*, de Daniel Drummond; *Foi-se*, de Adriano Pinheiro; *Marina*, de Taciano Dourado Brito; *De Dentro Para Fora*, de Manuela Farias; *Avesso*, de Francisco Colombo; *Ao Redor da Musica*, de Joaquim Haickel e Markim Araújo; *Tristura*, de Márcio Dantas Alves da Silva; *Almir Valente*, de Beto Matuck e curta *Não é Permitido Sair Com Flores*, de Leandro Guterres.

>> ANOTA AÍ!

 # Pagode 90 – Com Sambaceuma & Convidados todos os domingos às 16h no Vila Madalena – Chácara Brasil – Turu

Eraldo Ébano e banda – Cantam Samba e Pagode, nesta terça-feira, 1º de Maio (feriado) a partir das 11h30 no Sesc Turismo – Olho D'Água. Exclusivo para sócios do Sesc

Festa e Corrida do Sesi do Trabalhador – A tradicional Festa Sesi do Trabalhador, promovida pelo Serviço Social da Indústria do Maranhão (Sesi-MA), entidade do Sistema Fiema, nesta terça-feira, 1º de maio, na Unidade de Promoção da Saúde Sesi Araçagi. Destaque para a 15ª edição da Corrida Sesi do Trabalhador, com concentração marcada para as 6h e largada às 7h

Festa do Trabalhador no Cais da Alegria – Será realizada nesta terça-feira (1º de Maio) com o cantor Romim Mota a partir das 15h. E mais: Bruno Shinoada, Andson Mendonça, DJ Rogério Mix, Mega Itamaraty, FM Natty Nayfson. Entrada franca.

Batucafé – Apresenta quinta-feira, 3 de maio às 21h show com Robson Garcia e seu Baião do Mará. Rua dos Afogados (Centro Histórico) Fonte do Ribeirão. Não haverá cobrança de serviços. Apoio: Comunik e Canto do Gonzagão.

Inauguração do Butikin – Recanto da música - Vem aí a inauguração do Butikin – Recanto da Música, dia 4 de maio, sexta-feira, a partir das 20h, com o sambista Nivaldo Santos e convidados. A nova casa fica na Av. Antares – Recanto do Vinhais. Com certeza uma opção do melhor do samba e da MPB.

Triple AAA – Com Aviões, Alok e Avini Vinny, dia 4 de maio, às 22h no Hotel Blue Free Towers (antigo Pestana) – Praia do Calhau. Ingressos: Área Vip (Inteira) Unissex: R$ 110; R$ 16; Área Vip Professor/Idoso (Meia) Unissex R$ 55; Espaço Gold (Inteira) Unissex: R$ 180; Espaço Gold Professor/Idoso (Meia) Unissex: R$ 120; Terraço (Inteira) Unissex: R$ 340; Terraço Professor/Idoso (Meia) Unissex: R$ 220

Flash Bach – Para relembrar os anos 60, 70, 80 e 90, será realizada a 8ª edição da Festa Flash Dance, dia 5 de maio a partir das 21h na Associação da Caixa Econômica Federal do Maranhão - Calhau. Ingresso: R$ 30. Realização e produção: Paróquia Santo Antônio de Pádua do Cohajap

Forró Pegado – Toda sexta-feira no Matutus – Avenida Daniel – Cohama. Sempre das 20h às 22h.

Exposição Ecoarte - De Josidete Barbosa está em cartaz no Espaço de Artes Márcia Sandes na sede da Procuradoria Geral de Justiça (Calhau)para visita em horário comercial. Todos os trabalhos de Josidete Barbosa estão à venda. Os preços variam de R$ 20 a R$ 100. Aberto ao público

Exposição Millôr Fernandes - Com o objetivo de democratizar o acesso às obras e a vida dos poetas brasileiros, o Sesc traz a São Luís a exposição literária Millôr Fernandes. A visita à exposição pode ser realizada gratuitamente até o dia 15 de maio, de segunda a sexta-feira, das 9h às 12h e 13h30 às 17h. A Sala Sesc de Exposições fica localizada no Edifício Francisco Guimarães e Souza, Av. dos Holandeses, ao lado da Auvepar.

Exposição Múltiplas Faces - Em exposição na Galeria de Arte do Sesc na Galeria de Arte do Sesc Centro (Av. Gomes de Castro, 132, Centro, São Luís/MA) Fica em cartaz até dia 18 de maio/2018, das 9h às 17h (exceto sábados, domingos e feriados) Plano de Visitas Mediadas – (98) 3216 3830

Grupo Teatro Dança – Apresenta Grupo de Estudos 'Metamorfoses do Corpo', coordenado por Júlia Emília. Quinzenalmente, às sextas-feiras, 18h30. No Espaço RemeR-Edifício Multiempresarial, em frente ao Tropical Shopping, sala 714. Informações: 98 9 8888 0797

VIII Concurso Jovens Dramaturgo 2018 - De 2 de março a 17 de maio, a Escola Sesc de Ensino Médio receberá inscrições para a oitava edição do Concurso Jovens Dramaturgos com 15 a 29 anos com o objetivo de contribuir para a formação profissional e estimular a criatividade. O regulamento do concurso, com todas as informações necessárias à participação, está disponível em escolasesc.com.br

>> DIRETAS

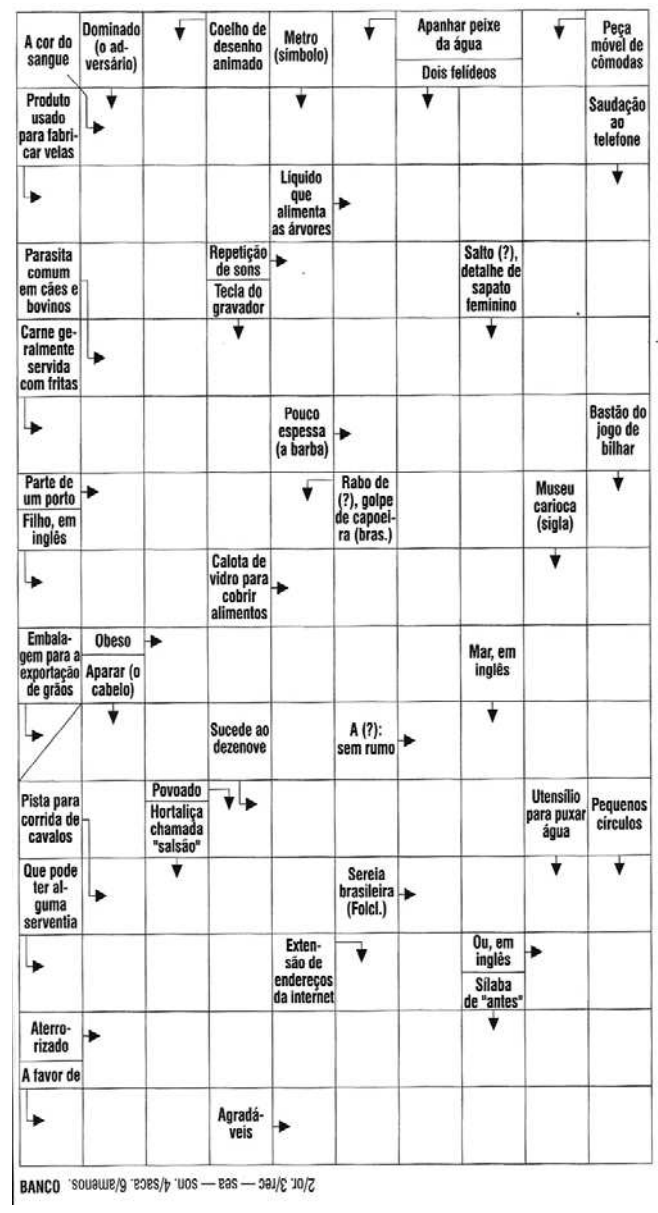

NOVELAS

MALHAÇÃO: VIDAS BRASILEIRAS
Tom pede que o filho volte para casa. Marcelo, Gabriela e Rafael organizam a viagem dos alunos do Sapiência. Jade ofende Úrsula. Jade comenta com Michael suas desconfianças sobre Érico. Úrsula desabafa com Flora e Maria Alice. Getúlio convida Isadora para sair. Pérola se incomoda quando Isadora pensa em se divorciar de Eduardo.

ORGULHO & PAIXÃO
Ema garante a Amélia que o sentimento que tem por Jorge é amizade. Uirapuru inventa uma desculpa para não ir ao casamento e Tibúrcio pede que Brandão acompanhe Mariana no altar. Cecília casa com Rômulo, e Tibúrcio passa mal ao vê-la com o vestido de Josephine. Xavier ameaça Julieta e Susana, que prejudicam as negociações do vilão. Mariana discute com Darcy e Elisabeta por conta de Uirapuru. Ema finge que está namorando Ernesto para despistar Jorge.

DEUS SALVE O REI
Afonso revela a Cássio e Tiago que esteve com Catarina. Catarina discute com Rodolfo e decide procurar Otávio. Saulo conta a Selena sobre a morte de sua mãe. Rodolfo se aconselha com Lucrécia. Radamés é humilhado pelo feitor e Afonso sugere que ele o ajude em sua fuga. Diana avisa a Selena que Virgílio sabe onde está Amália. Rodolfo decide colocar Lucrécia no lugar de Orlando. Amália esculpe uma faca.

O OUTRO LADO DO PARAÍSO
Sophia expulsa Gael de sua casa. Gael revela a Clara que Sophia confessou seus crimes. Um homem misterioso faz uma proposta a Leandra e ela afirma que é comprometida e não trairá Miro. Caetana diz a Leandra que Johnny está armando algo. Odair consegue um emprego no hospital e pede demissão do salão de Nádia. Raquel convida Nádia para ser sua madrinha de casamento.

RESPOSTA

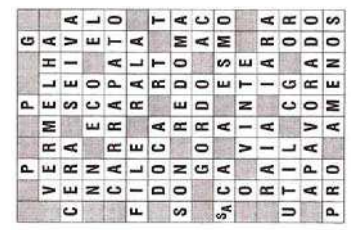

>> HORÓSCOPO

ÁRIES 21/03 a 20/04
Faça de tudo para melhorar suas condições sociais, amorosas profissionais e financeiras. Mas tudo dentro de um sentido honesto e inteligente.

TOURO 21/04 a 20/05
Vida tranquila e feliz ao lado dos familiares e da pessoa amada você terá hoje. O trabalho lhe trará satisfação e os negócios tendem a render bons lucros.

GÊMEOS 21/05 a 20/06
Gastos excessivos de dinheiro o perturbarão nos próximos dias. Saiba, pois, que devido à influência de Vênus você estará predisposto para isso. Ótimo para tratar de seu casamento e do trabalho.

CÂNCER 21/06 a 21/07
Não é conveniente aventurar- se em novos negócios. Cuidado com o excesso de gastos. Tudo isso se deve a magnífica influência da lua. Portanto, haverá paz em todos os setores de sua vida.

LEÃO 22/07 a 22/08
O lado financeiro ainda estará indo muito bem, o que o deixará com uma incrível segurança neste sentido. Mas, será na família e nos amigos que você estará mais ligado.

VIRGEM 23/08 a 22/09
Pessoas amigas estão propensas a colaborar com seus projetos e aprimorar suas ideias. Receberá informações úteis e promissoras. Dia feliz para a vida amorosa. O momento é bom para expor seus projetos.

LIBRA 23/09 a 22/10
Neste período, altamente positivo astrologicamente, você encontrará em uma pessoa da sua família todo o apoio necessário para concluir seus mais audaciosos planos de vida.

ESCORPIÃO 23/10 a 21/11
Hoje, você corre perigo de romper com alguma pessoa de sua amizade. Evite a pressa, ao realizar negócios, e não se precipite, em seu campo profissional.

SAGITÁRIO 22/11 a 21/12
Muito bom fluxo astral as transações relacionadas com terras, propriedades, mudanças e a compra e venda de metais, joias e pedras preciosas.

CAPRICÓRNIO 22/12 a 20/01
Momento em que haverá disputas, dificuldades, que só serão abatidas com muito otimismo e força de vontade. Evite os perigos de acidentes de trânsito, a precipitação nos negócios e discussões, no campo profissional.

AQUÁRIO 21/01 a 19/02
O dia é indicador de êxito em questão financeira e em tudo que está relacionado com o seu progresso de um modo geral.

PEIXES 20/02 a 20/03
Pessoas benquistas socialmente, muito deverão contribuir para a sua elevação geral neste dia. Contudo, não se mostre demasiadamente orgulhoso e dê mais atenção às pessoas queridas.

Bravos e fortes em todos os esportes

A história do esporte maranhense mostra que tivemos e continuamos revelando grandes talentos em diversas modalidades esportivas para o Brasil e para o mundo

O **Imparcial,** desde sua existência, sempre esteve ao lado de pequenos e grandes atletas. Dos simples torneios de bairros aos grandes eventos maranhenses, brasileiros e mundiais em todos os esportes. Muita gente fez parte dessa história, que só um livro poderia destacar. Parafraseando o poeta e jornalista Gonçalves Dias, da base ao topo, nesses 92 anos de história, **O Imparcial** mostra que nos combates da vida e dos esportes, os bravos e fortes sempre serão exaltados. Os jornalistas Edivaldo Pereira Biguá (ex-editor de esportes amadores de **O Imparcial**) e Tânia Biguá (ex-atleta de vôlei muito identificada na área da mídia esportiva) contam, nesta edição especial, um pouco dessa gloriosa trajetória dos nossos esportes.

Abnegados

A história do esporte maranhense trilha o mesmo caminho deste jornal, que do sonho de se tornar um conceituado veículo de comunicação do nosso estado, agregava abnegados, igual aos poucos profissionais, que saíam de São Luís na busca de qualificação e de uma nova história para a educação física e os esportes do Maranhão.

Na década de 1940, logo que o governo federal instituiu a Escola Nacional de Educação Física, Rubem Goulart foi um dos primeiros maranhenses a integrar esse curso superior. Junto com ele seguiam para o Rio de Janeiro Valdir Alves, Rinaldi Maia e Zé Rosa. Vários grupos, de gerações diferentes, foram para a Escola Superior de Educação Física do Exército: Luís Brito Passos Pinheiro, Carlos Vasconcelos, Alfredo Duailibe, e os professores Ronald Carvalho, Antônio Zacarias Dimas, Graça Heluy, Helena Telles, Cecília Moreira, dentre outros. Assim, eles traziam a semente que geraria times, clubes, atletas, chegando ao Curso de Educação Física da Universidade Federal do Maranhão em fins da década de 1970, com a participação de profissionais vindos de outros centros, como Laércio Elias Pereira, Lino Castelanni, Sidney Zimbres, Demóstenes Mantovani.

Destaques

O Imparcial crescia, assim como o esporte e a educação física. Destacamos nomes como Tião, a "Maravilha Negra" do handebol, reverenciado até na França. Luís Fernando Figueiredo, considerado um dos grandes artilheiros do país. E os que alcançaram a Seleção Brasileira: Winglinton China, destaque em Jogos Pan-Americanos (medalha de prata/1995 em Mar Del Plata e ouro/2003 em Santo Domingo). Sílvia Helena, que em Jogos Pan-Americanos obteve medalhas de ouro em Santo Domingo (2003) e Guadalajara (2011). Ana Paula, campeã mundial (Sérvia/2013), bicampeã dos Jogos Pan-americanos (2011 em Guadalajara e 2015 em Toronto) e tricampeã em Jogos Pan-Americanos (2011 em São Bernardo do Campo, 2013 em Santo Domingo e 2017 em Buenos Aires). Atualmente defende o clube Rostov Don da Rússia.

Ary Façanha de Sá, Codó e Joelma Neves foram destaque no Atletismo. Ary Façanha de Sá conquistou o quarto lugar nos saltos nas Olimpíadas de 1952 em Helsinque/Finlândia (quarto lugar). Um talento tão grandioso, que o levou a mudar para os 110 e 400 metros com barreiras nas Olimpíadas de 1956.

Codó, campeão nos 100 metros rasos no Troféu Brasil de 2006, foi no ano seguinte ouro no Pan-Americano do Rio de Janeiro no revezamento 4x100. Participou das Olimpíadas de 2008 e 2012. Joelma disputou os Jogos Pan-Americanos de Guadalajara (2011), conquistando a medalha de ouro no revezamento 4x400.

Grande Mestre

No xadrez, o nome do Maranhão ficou conhecido em todo o mundo através do desempenho de Rafael Leitão. Heptacampeão brasileiro, alcançou o título de Grande Mestre Internacional pela Federação Internacional. Defendeu o Brasil em oito olimpíadas e em diversos campeonatos mundiais, sendo o único brasileiro campeão mundial por duas vezes: sub-12 (Varsóvia/Polônia - 1991) e sub-18 (Menorca/Espanha - 1996). Conquistou por sete vezes o Campeonato Brasileiro Absoluto de Xadrez (1996, 1997, 1998, 2004, 2011, 2013 e 2014).

Outras estrelas

Iziane Castro, ala do basquete, foi notícia por sua atuação como ala da Seleção Brasileira, campeã da Copa América (2001), participante das Olimpíadas de 2004 e do Mundial de 2006. Em 2011 defendeu o Maranhão Basquete na Liga Feminina.

No judô, quem escreve nossa história mais recente é Ítalo Mazilli, 19 anos, categoria ligeiro (60Kg), integrante da Seleção Brasileira que disputou o Mundial (2018).

No beach soccer, o grande destaque é Datinha. Sua fonte de renda era a pesca. Mas foi nas areias de Tutoia-MA que ele 'pescou' um talento precioso. Descoberto pelo técnico Chicão (assistente técnico da Seleção do Brasil), saiu do Maranhão para alcançar a Seleção Brasileira e conquistar o mundo. Já participou de duas Copas do Mundo Fifa (2013 e 2015). Foi artilheiro do Sul-Americano e campeão da Copa do Mundo (2017) do Mundialito (2016 e 2017). Do futsal para o futebol feminino, Tânia Maranhão defendeu o Flamengo/Marinha, chegando a conquistar um Campeonato Carioca e o Campeonato Brasileiro de Futebol Feminino (2016). Pela Seleção Brasileira disputou os Jogos Pan-Americanos (2003 e 2007), sendo campeã em 2007 ao vencer os Estados Unidos da América. Participou dos Jogos Olímpicos de 1996, 2000, 2004 e 2008. Conquistou a medalha de prata nas duas últimas ocasiões.

Nas piscinas

A natação, nas últimas décadas, conseguiu resultados expressivos. Vinicius Gobel, Tailane Jansen, Ana Helena Paiva, Ana Karla Salazar, Taísa Jansen, Katerine Petrini, que chegaram às seleções nacionais, abrindo as piscinas para outros grandes nadadores maranhenses. A partir de 2006, uma consciência coletiva por parte dos atletas, levou Frederico Castro ao 3º lugar no revezamento 4x100 medley no Mundial Júnior e Felipe Cunha, com recorde Sul-Americano nos 1500 livres no Sul-Americano de Caracas. Destacamos também as maratonas aquáticas, que desde 2015 trouxeram Carol Hertel e Júlia Nina, campeãs Sul-Americanas (2017). As duas, juntamente com Heitor Rayol vão em busca da vaga para o Mundial da categoria júnior em 2018.

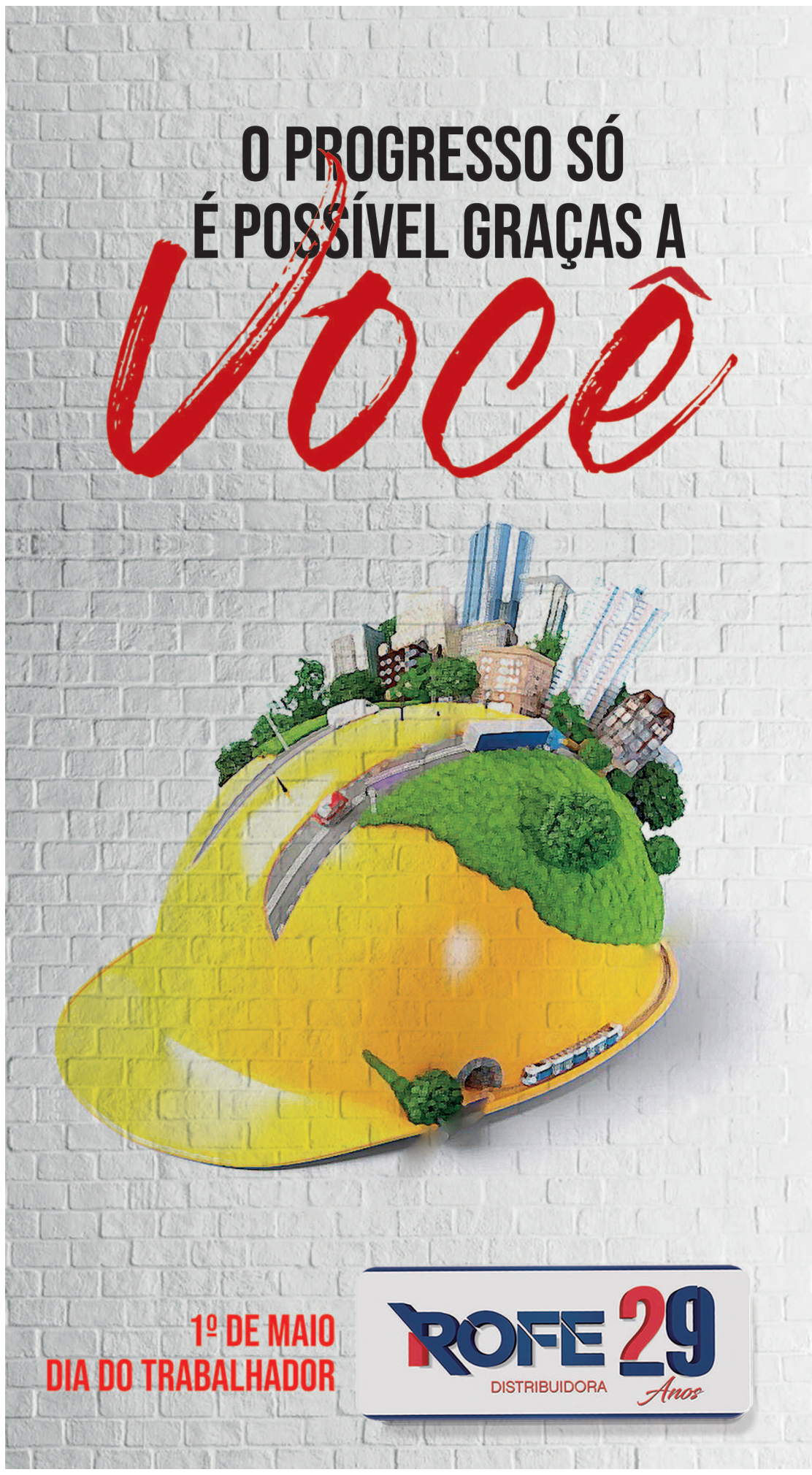

Entrevista// Manoel Martins

Grandes momentos do **futebol**

Conheça os detalhes de importantes acontecimentos do esporte das multidões em nosso estado, desde a fundação de **O Imparcial**

No começo dos anos 30, o futebol já despontava como grande modalidade esportiva no Maranhão. Dos nossos três considerados clubes grandes ainda em atividades, existia apenas o Sampaio Corrêa Futebol Clube, fundado em 25 de março de 1923.

Em 24 de setembro de 1932, **O Imparcial** anunciava a fundação do Maranhão Atlético Clube, segundo mais antigo clube de futebol do estado, que possui 14 títulos de campeão estadual. O jornalista, pesquisador e historiador do futebol, Manoel Martins, ex-repórter de **O Imparcial**, relata, nesta edição, um pouco da história do esporte de massa, desde a fundação deste jornal.

ARQUIVO/HONÓRIO MOREIRA

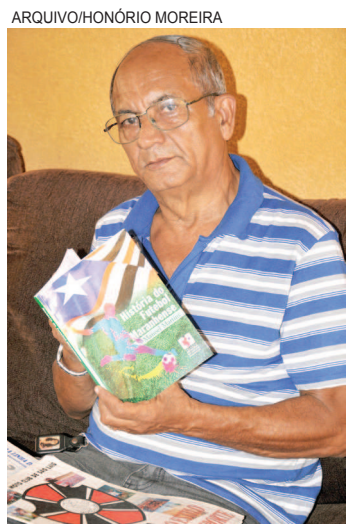

Primeirio título

Depois de um vice-campeonato em 1926, a equipe do Sampaio Corrêa conquistou seu primeiro título de campeão maranhense, ao vencer no jogo final do União pelo placar de 15 a 0. (15.10.33.) Além do time boliviano disputaram o campeonato Mac, Tupan, Sirio, America, Comercial, Itararé e Montevidéu.

Santa Izabel

Com ajuda do Interventor do Maranhão, Paulo Martins de Souza Ramos, os dirigentes do Moto, inauguraram em 17 de fevereiro de 1939, o extinto Estádio Santa Izabel, que foi desativado em 1971. Em 1940, a equipe motense criou o seu departamento de futebol. A equipe motorizada conquistou seu vigésimo sexto título nesta temporada.

Heptacampeonato

Com um time formado com bons jogadores trazidos de outros centros do Brasil, o time motense começou sua maratona vitoriosa de sete títulos de campeão maranhense de futebol (1944 a 1950). No primeiro titulo, o de 1944, o Moto venceu no último jogo do Botafogo do Anil pelo placar de 7 a 1. Válber Penha, Justino e Carapuça. Sandorval, Frazio e Valdemar. Galego, Mourão; Pepê; Zuza e Jesús, foi a formação do time motense. (4/4/1945)

Nhozinho Santos

Em 1º de outubro de 1950, com realização de um jogo entre Sampaio Corrêa e Paysandu-PA, com a vitória do time boliviano pelo placar de 2 a 1, o Estádio Municipal Nhozinho Santos foi inaugurado. O "Gigante da Vila Passos", como é denominado, teve outros nomes: Estádio Paulo Ramos (interventor do Estado naquela época), Estádio Getúlio Vargas e Presidente Dutra. Um projeto Lei de autoria de Walter Pereira Bessa mudou o nome para Estádio Municipal Nhozinho Santos, numa homenagem a Joaquim Moreira Alves dos Santos.

Pelé no Maranhão

O Nhozinho Santos recebeu a visita do maior jogador do mundo, "Pelé", em duas oportunidades. A cidade de São Luís parou para ver o Santos no dia 6 de outubro de 1957, quando o time paulista veio fazer um amistoso diante do Sampaio Corrêa. A vitória foi do time paulista pelo placar de 2 a 1, com os dois gols de Pelé no 2º tempo. O zagueiro Terrível, de pênalti, fez o gol do Tricolor. O Santos voltou a São Luís em 5/11/67, jogando contra uma seleção local e venceu por 1 a 0, gol de Silva aos 17 do 2º tempo.

Maranhão-Piauí

Na década de 60, ganhamos duas vezes o Torneio Maranhão x Piauí envolvia os três principais clubes dos dois estados. Em 1964 foi o Sampaio o vencedor. Em 1965 deu MAC, que no jogo final venceu de maneira brilhante o Moto por 4 a 3, no dia 16/5/1965.

Papão do Norte

Depois de uma bela campanha na década de 40, mais precisamente em 1948, quando levou o titulo de Campeão dos Campeões do Norte, após um empate no jogo final diante do Fortaleza por 2 a 2, em 1968 o quadro motense voltou a vencer um Torneio com a participação dos campeões do Norte e da Amazônia. No jogo final, o time do Moto empatou com o Esporte Clube Piauí em 1 a 1. (no dia 8/9/1968). Como detalhe, neste mesmo ano, o Moto conseguiu o tricampeonato maranhense (1966,1967 e 1968).

Maranhão-Pará

No início da década de 70, mais uma vez o futebol maranhense venceu dois torneios interestaduais. Desta vez foi o Maranhão-Pará, competição que envolvia Sampaio e Moto do Maranhão e Paysandu e Clube do Remo de Pará. Em 1972, o Moto venceu de maneira brilhante, no último jogo, o Paysandu, pelo placar de 2 a 1. (29/2/1972.). No ano seguinte, foi a vez do Sampaio ser o vencedor. No jogo final diante do Moto empate de 1 a 1 (18/2/1973)

Brasileiro

Começamos a disputar o Campeonato Brasileiro em 1973. O nosso primeiro representante foi o Moto Clube de São Luís, que teve um péssimo desempenho. Foram 28 jogos com apenas uma vitória diante do Ceub de Brasília. O time motense foi penalizado com a perda de 12 pontos devido à escalação de um jogador (Calibé) de forma irregular.

MAC no Nacional

O MAC, em 1979, após vencer de maneira brilhante o campeonato regional, participou do Brasileiro e pela primeira vez um clube maranhense conseguiu passar para uma nova fase da competição.

Castelão

No dia 1º de maio de 1982, a festa foi bastante animada no Bairro do Barreto. Cinquenta e nove mil, seiscentos e sessenta e seis torcedores pagaram um ingresso simbólico, para mais de dez mil pessoas entre convidados e cronistas esportivos assistirem a um torneio com a participação de Sampaio, Moto, MAC e Expressinho, com o time boliviano ganhando a competição. Era a inauguração do Estádio Castelão.

Seleção Brasileira

No dia 5 de maio, tivemos a primeira apresentação da Seleção Brasileira de Futebol. O adversário foi a Seleção de Portugal, com vitória do time brasileiro pelo placar de 3 a 1.

JEBs

No dia 17 de maio de 1988, o então Secretário de Desporto e Lazer, Carlos Guterres, anunciava a realização do Jogos Escolares Brasileiros Jeb's para a cidade de São Luís, depois de um luta muito grande em Brasilia. Mais de dez mil participantes entre atletas e técnicos e dirigentes de quase todo Brasil participaram da competição. O Estado do Maranhão sagrou-se campeão nas modalidades de Futebol e Handebol, além de várias medalhas em outras competições.

Campeão invicto

Depois de uma bela vitória em Juiz de Fora por 1 a 0, o time do Sampaio decidiu o título de campeão brasileiro de Futebol da série D diante do Francana de São Paulo. Vitória do Sampaio pelo lacar de 3 a 1, com 65.616 pagantes no Estádio Castelão. Com o resultado o time boliviano levantou o titulo de campeão invicto na competição. Geraldo, Erly; Gelásio; Ney e Lelis. Luis Almeida,Toninho; Ricardo (Edirzinho). Jô, Marcelo Baron e Adãozinho. Técnico: Pinho (30.11.1997)

Maior público

No ano de 1998, tivemos dois eventos que merecem registro. Foram dois jogos no mês de setembro de com presença de quase cem mil torcedores no Estádio Castelão. O primeiro aconteceu no dia 23.09.98, a Seleção Brasileira empatou de 1 a 1 contra a Iugoslavia, com 91.996. No dia seguinte, o Sampaio participou da copa Commmebol contra o Santos de São Paulo, com 95.710 pagantes. O resultado final da partida foi vitória do Santos pelo placar de 5 a 1. (24/9/1998).

CLASSIFICADOS tem Imóveis

Ligue e anuncie: 3212.2042

1 Casas
1.1 VENDER
1.2 ALUGAR
1.3 PASSAR

2 Apartamentos
2.1 VENDER
2.2 ALUGAR
2.3 PASSAR

3 Terrenos
3.1 VENDER
3.2 ALUGAR
3.3 SITIOS

4 Salas Comerciais
4.1 VENDER
4.2 ALUGAR
4.3 PASSAR

1.1 Casas VENDER

ARAÇAGI

BMENDES imóveis

ARAÇAGI - OPORTUNIDADE ÚNICA! Vende exc. Casa em cond. de alto padrão, reformada e ampliada c/ 200 m², 03 stes, 02 vagas de gar., área ampla de lazer c/ churr. (privativo). Vende-se c/ móveis projetados. Não perca tempo! Venha conferir! 3227-3099 / 9973-4073 www.bmendesimoveis.com.br

BMENDES imóveis

Vende exe. casa dup. c/ 180 m², toda no porc. , c/ 4 quartos , sendo 2 suítes, sala p/ 2 amb., lavabo, cozinha ampla, DCE , var. pisc. c/ churras. Coz . de apoio, garagem p/ 3 carros , portão de alum. Aut. Não perca essa oportunidade, 3227-3099 / 9973-4073 www.bmendesimoveis.com.br

Ivolira imóveis

CA000245 – Vende-se exc. casa duplex c/ terraço, 4 qts, 3 wc s/ 2 ste e 2 semi -ste, sala de star e jantar, lavabo, escritório, coa, coz., dce, qntal amplo, garagem p/ 4 carros, 200 mts construída R$ 420.000,00 Tr: (98) 3248-6709 / 99983-2772 / 98223-8422.

Sebastião imóveis

LOTEAMENTO BOB KENNED - COD [604] - Vende-se uma casa. Valor: 180.000,00. Fone: 3238-3583/99973-9137.

Sebastião imóveis

ARAÇAGI - COD [702] - Vende casa duplex com sala, copa, cozinha, 3 quartos, 3 banheiros, suítes, closet, garagem. Valor: R$ 300.000,00. Fone: 3238-3583/ 99973-9137.

Sebastião imóveis

ARAÇAGI - COD [703] - Vende-se casa com sala, copa, cozinha, 3 quartos, 3 banheiros, suítes, closet, garagem. Valor: R$ 250.000,00. Fone: 3238-3583/ 99973-9137.

Sebastião imóveis

ARAÇAGI III - COD [701] - Vende casa com sala, cozinha, copa, 3 quartos, 1 suíte, quintal, garagem. Valor: R$ 215.000,00. 3238-3583/ 99973-9137.

Sebastião imóveis

ARAÇAGI - COD [700] - Vende-se casa com sala, copa, cozinha 3 quartos, suíte, lavanderia, quintal, closet, terraço, garagem. Valor: R$ 400.000,00. Fone: 3238-3583/ 99973-9137.

ANIL

Sebastião imóveis

Av. Santos Dumont – COD. [689] - Vende-se uma casa com 3 suítes, churrasqueira, piscina, quintal, varanda, s. de estar,s. de jantar, 5 vagas na garagem,wc social, jardim de inverno, sauna, deck molhado, canil. R$ 320.000,00. Fone: 3238-3583/99973-9137.

Sebastião imóveis

Av. Santos Dumont – COD. [689] Vende-se uma casa c/3 stes, churr., piscina, qntal, varanda, s. de estar,s. de jantar, 5 vagas na garagem, wc social, jd de inverno, sauna, deck molhado, canil. R$ 320.000,00 Fone: 3238-3583/99973-9137.

Ivolira imóveis

CA000315 – Vende-se exc. casa duplex c/ 4 qts, 3 wc s/ 1 te, sala, copa, coz., área de serviço, qntal amplo c/ lavanderia e 1 vaga de garagem, 164,60mts de área total R$ 190.000,00 Tr: (98) 3248-6709 / 99983-2772 / 98223-8422.

Ivolira imóveis

CA000315 – Vende-se exc. Casa duplex, c/ 3 qts, 2 wc s/ 1 ste, sala, copa, coz., varanda, qntal amplo e garagem p/1 carro R$ 190.000,00 Tr: (98) 3248-6709 / 99983-2772 / 98223-8422.

ANIL/CANAÃ

Ivolira imóveis

CA00005 Vende-se exc. Casa c/áreas livres, terraço coberto, varanda lateral, sala ampla (star e jantar) , wc social, 2 qts s/ 1 ste, copa, coz., área de serviço, lavanderia, dce e piscina R$ 230.000,00 Tr: (98) 3248-6709 / 99983-2772 / 98223-8422.

Classificados TEM, o lugar certo para vender, comprar, alugar, passar... ou trocar. Anuncie. É só ligar: (98) 3212-2087 ou nos envie e-mail para: classificadostem@gmail.com

ALTO DO TURU II

Sebastião imóveis

ALTO DO TURU II – COD. [485] - Vende-se casas novas c/ portão de alumínio, garagem para 3 carros, sala, copa, cozinha americana, 1 wc, 1 suíte, 1 semi-suíte, jardim de inverno, caixa d'água e poço artesiano, Valor: R$ 140.000,00. Fone: 3238-3583 / 98119-4495.

ALEMANHA

Ivolira imóveis

CA000249 Vende-se exc.casa c/terraço,garagem,sala de star, sala de jantar 3 qts s/ 2 stes, coz., e área de serviço, lavanderia, dce e qntal amplo R$ 300.000,00 Tr: (98) 3248-6709 / 99983-2772 / 98223-8422.

Vender, comprar, alugar, passar... ou trocar. Anuncie. É só ligar: (98) 3212-2087 ou nos envie e-mail para: classificadostem@gmail.com

Ayrton & Júlio IMÓVEIS

Vendo casa c/2 qrtos, sala, 2 jardins de inverno, wc social, coz., qntal c/ dep. c/ banheiro, deposito, garagem c/terraço. R$ 180 mil Tr: 32356687/ 999712399/ 996064732/ 988168000 www.ayrtonejulioimoveis.com.br.

CALHAU

Ivolira imóveis

CA000154 Vende-se exc. casa duplex c/ 1100mts, c/ moveis planejados, 3stes,s/1c/ closet, banheira, sala de tv, coz., laanderia, dce, qntal amplo c/ piscina, churrasq.e garagem p/ 10 carros R$ 1.200.000,00 Tr: (98) 3248-6709 / 99983-2772 / 98223-8422

Ivolira imóveis

CA000341 – Vende-se ou aluga-se exc. casa nasc. c/ móveis planej.e 800mts de área total, sla e 3 ambientes, copa, coz., escritório, 4 qts e 4 wc s/ 2 stes, 2 jardim de inverno, qntal amplo c/ coz de apoio, lavanderia, área de serviço, dce, dispensa, depósito, canil, área de lazer completa c/ piscina em decline c/ cascata, bar, banheiro de apoio, garagem p/ 10 carros e poço artesiano R$ 1.200.000,00 Tr: (98) 3248-6709 / 99983-2772 / 98223-8422.

ESCRITORIO ROQUE MACATRÃO

Calhau - Vendo Casa na Rua Gaivotas c/4 stes, sendo 3 ste c/closet, Armários proj. em todos os dormitórios, na cz e bn, Sl em 3 ambientes. Sala de TV, Escritório, AS, área verde, Canil. Tr: (98)3235-5010 2106-3307

CENTRO

Ayrton & Júlio IMÓVEIS

Vendo ou alugo casa comercial c/7 salas c/ banheiro, copa, coz., recepção c/ wc, jd de inverno e deposito. Aluguel: R$ 5.000,00 Venda: R$ 550.000,00 Tr: 3235-6687 / 3235-6477/ 99971-2399/ 98816-8000, www.ayrtonejulioimoveis.com.br COD: 9598.

Ayrton & Júlio IMÓVEIS

Centro - Vendo ou alugo casa comercial quitada na Rua Custodio Serrão c/ recepção, escritório, jd de inverno, wc social, área de serviço com wc, deposito e coz, Venda: R$ 200.000,00. Aluguel: R$ 1.500,00 Tr.: 3235-6687 / 3235-6477 / 99971-2399 / 99606-4732, www.ayrtonejulioimoveis.com.br COD: 9599.

ESCRITORIO ROQUE MACATRÃO

Vendo exc. casa na Rua da Glória c/01 ste master, 02 stes reversível, lavabo, sala de estar, sala de jantar, cz, DCE e área de lazer. Tr: (98)3235-5010 2106-3307

ESCRITORIO ROQUE MACATRÃO

Centro - Vendo, Casa Morada Inteira, Rua do Sol(Bem Localizada)com 7 stes, sala, lavabo, despensa, copa, cz, lv, AS. Tr: (98)3235-5010 2106-3307

ESCRITORIO ROQUE MACATRÃO

Vendo, Casa Rua Grande (Oswaldo Cruz)com 8 slas, 5 bn, Próximo Embratel Tr: (98)3235-5010 2106-3307

ESCRITORIO ROQUE MACATRÃO

Vendo Casa na Rua das hortas c/1 qrto sala cz bn nascente garagem, escritório. Tr: (98)3235-5010 2106-3307

CIDADE OPERÁRIA

Sebastião imóveis

CIDADE OPERÁRIA – COD. [673] - Vende-se casa na unidade 203, 2 qts, 1 poço artesiano, sala, coz., garagem, wc social, terraço, portão de alum. Valor: R$ 130.000,00. Fone: 3238-3583 / 9 9973-9137.

Sebastião imóveis

CIDADE OPERÁRIA – COD. [626] Vende-se casa na unidade 203, 2 qts, 1 poço artesiano, sala, coz., garagem, wc social, terraço, qntal. Valor: R$ 150.000,00. Fone: 3238-3583/99973-9137.

Sebastião imóveis

CIDADE OPERÁRIA – COD. [523] Vende-se Casa no Resd. Gov. Luis Rocha, portão em alumínio, garagem p/2carros, sala, copa,coz., 2 qrtos,1 wc social, qntal grande, toda gradeada. Valor: R$ 200.000,00 Fone: 3238-3583/99973-9137.

Sebastião imóveis

CIDADE OPERÁRIA – COD. [581] Vende-se uma casa, c/ garagem, sala, copa, coz.,1 qrto, 2 stes, terraço, aceito troca em Sítio ou uma casa próx. ao centro,1 wc social, a. serviço, qntal, piso cerâmico. Valor: R$ 170.000,00 Fone: 3238-3583/99973-9137.

Sebastião imóveis

CIDADE OPERÁRIA - COD [695] - Vende-se uma casa c/ sala, cozinha, banheiro, 2 quartos,terraço, garagem. Valor: R$ 150.000,00. Fone: 3238-3583/99973-9137.

COHAMA

Ayrton & Júlio IMÓVEIS

COHAMA - Vendo casa c/3 qrtos s/1 ste, varanda, DCE, coz., área de serviço, gar.p/ 4 carros R$ 350 mil Tr.: 32356687/ 32356477 / 999712399/ 996064732 www.ayrtonejulioimoveis.com.br COD: 9425.

Ivolira imóveis

CA000371- Vende-se exc. casa em cond. Fechado, nascente c/ 3 qts, 2 wc s/ 1 ste, sala, coz., qntal amplo c/ lavanderia, 2 vagas de garagem, área de lazer completa R$ 410.000,00 Tr: (98) 3248-6709 / 99983-2772 / 98223-8422

Ivolira imóveis

CA000182 - Vende-se exc. casa em cond. Fechado c/ móveis planej., c/ 3 qts, 2 wc s/ 1 ste, sala, copa, coz., qntal amplo c/ área de serviço, lavanderia, 2 vagas de garagem, cond. Completo c/ área de lazer R$ 440.000,00 Tr: (98) 3248-6709 / 99983-2772 / 98223-8422.

Ivolira imóveis

CA000359- Vende-se exc. casa nova, duplex em cond. Fechado c/ 180mts de área total, 3 qts e 3 wc s/ 2 stes, sala, copa, coz., qntal amplo c/ dce completo e área de lazer completo, 2 vagas de garagem R$ 379.000,00 Tr: (98) 3248-6709 / 99983-2772 / 98223-8422.

ESCRITORIO ROQUE MACATRÃO

Vendo, Casa Na Av 12, c/1 ste, 1 qto, sl, copa, cz, vga p/2 carros e 1 moto. Tr: (98)3235-5010 2106-3307

ALFA IMÓVEIS

COHAMA – Vende ou Aluga casa na cohama 3 quartos, ALFA IMÓVEIS. 98862-1821 / 98180-8018.

ESCRITORIO ROQUE MACATRÃO

Cohama - Vendo Casa no Cond. Itália, nasc. c/ 1 Ste, 2 Qtos, Sl, Bn, cz, ga. 3 carros, Lv. Tr: (98) 3235-5010 2106-3307.

Vender, comprar, alugar, passar... ou trocar. Anuncie. É só ligar: (98) 3212-2087 ou nos envie e-mail para: classificadostem@gmail.com

COHAB

Ivolira imóveis

CA000320 - Vende-se exc. casa na cohab c/ 250mts, 3 qts, 3 wc s/ 1 ste, sala, copa, coz., 2 vags de garagem R$ 260.000,00 Tr: (98) 3248-6709 / 99983-2772 / 98223-8422.

COHAB ANIL III

Ivolira imóveis

CA000266 - Vende-se exc. casa c/ 4 qts, 3 wc s/ 1 ste, sala, copa, coz., qntal amplo, garagem 2, 200mts R$ 230.000,00 Tr: (98) 3248-6709 / 99983-2772 / 98223-8422.

Sebastião imóveis

COHAB ANIL III - COD [618] - Vende-se uma casa com 430.40 m² c/ sala, copa, cozinha, 4 quartos, banheiro, dep. de empregada, terraço, garagem. Valor: R$ 160.000,00. Fone: 3238-3583/99973-9137.

COHAJAP

Ivolira imóveis

CA000158 - Vende-se exc. casa em cond. c/3qts. 2 wc s/ 1 ste e semi ste, 2 vagas de garagem, dce, wc social, sala, co., cond.c/ área de lazer completa R$ 420.000,00 Tr: (98) 3248-6709 / 99983-2772 / 98223-8422

Ivolira imóveis

CA000336 – Vende-se exc. casa c/ 4 stes, 1 lavabo, sala, copa, coz., qntal amplo, dce, coz. de apaio, lavanderia, garagem p/ 3 carroa R$ 400.000,00 Tr: (98) 3248-6709 / 99983-2772 / 98223-8422.

COHASERMA

Cohaserma - Vendo casa c/ área de 250m² c/3 qrtos s/ 2 stes, sala de jantar, coz., DCE, área de serviço, gar. p/4 carros, wc social, quintal e coz. de apoio. R$ 370 mil Tr: 32356687/ 999712399/ 988168000/ 996064732. www.ayrtonejulioimoveis.com.br

Vende casa c/ 3 qtos R$ 260.000,00, ALFA IMÓVEIS. 98862-1821 / 98180-8018

COHATRAC

COHATRAC PRIMAVERA – COD. [599] Vende-se casa c/área total 250m², posição p/o poente, portão elétrico, cercas elétricas, terraço, jd de inverno, 2 vagas na gar., coz., d.p.e, copa, 1 wac social, 3qts/,closet, qntal. Valor: R$ 300.000,00. Fone: 3238-3583/99973-9137.

COHATRAC IV – COD. [602] Vende-se casa c/área total 250m², posição p/o poente, portão elétrico, jd de inverno, 2 vagas na garagem, coz., copa, 1 wac social, 3qts. Valor: R$ 250.000,00. Fone: 3238-3583/99973-9137.

COHATRAC IV – COD. [627] Casa c/terraço, garagem p/3 carros, sala, copa, coz. 3qts,1ste,2 lavabos,2wc reversíveis, deck, lavanderia, á. serviço e qntal Valor: R$ 200.000,00 Fone: 3238-3583/99973-9137.

COHATRAC II – COD. [405] Vende-se uma casa, c/garagem p/2 carros,sala, copa, coz.,5 qrto, 2 stes, terraço, aceito troca em sítio ou uma casa próx. ao centro, 4 wc, varanda, despensa, jardim de inverno, a. serviço, qntal, piso cerâmico. Valor: R$ 350.000,00. Fone: 3238-3583 / 99973-9137.

VILLÁGIO COHATRAC IV – COD. [629] Casa c/terraço, gar. p/2 carros, sala de jantar/estar. coz. americana, wc social. Valor R$ 200.000,00. Fone: 3238-3583/ 99973-9137.

COHATRAC – COD. [596] Vende-se uma casa c/portão elétrico,garagem p/2carros, Sala, copa,coz. 3 qts, 2suítes, WC social, dep. Empregada, a.serviço, quintal Valor: R$ 250.000,00 Fone: 3238-3583/99973-9137.

COHATRAC IV – COD. [692] Vende-se uma casa c/gar.p/ 5 carros, coz., sala de jantar, caseiro, lavanderia, churr., lavanderia, sauna, varanda, 3 salas sociais, escritório, 3 stes, 1 lavabo, 1 closet, canil Valor: R$ 320.000,00 Fone: 3238-3583/99973-9137.

COHATRAC II

CA000318- Vende-se exc. casa c/ 4qts, s/ 2 stes, sala, copa, coz.,área de serviço e garagem R$ 200.000,00 Tr: (98) 3248-6709 / 99983-2772 / 98223-8422.

COHATRAC IV

COHATRAC IV - COD [689] - Vende-se uma casa com 180 m² com sala, copa, cozinha, dep. de empregada, quintal, banheiro, 3 quartos. Valor: R$ 210.000,00. Fone: 3238-3583/99973-9137.

COHATRAC IV - COD [627] - Vende-se casa com 180 m² c/ sala, copa, cozinha, 3 quartos, 2 banheiros, suite, a. de serviço, garagem para 3 veiculos. Valor: R$ 280.000,00. Fone: 3238-3583/99973-9137.

COHATRAC IV - COD [691] - Vende-se uma casa c/ sala,copa, cozinha, banheiro,3 quartos, cerca elétrica, portão elétrico,garagem para 3 veiculos. Valor: R$ 230.000,00. Fone: 3238-3583/99973-9137.

COHABIANO 10

Vendo casa c/ 85m² de área construída, em terreno de 600m² + terreno anexo c/ 1.200m² (área total 1.800m²), com 3 esquinas. Casa c/ 2 quartos, sala, cozinha e WC social. Próx. ao novo conjunto da CAIXA no Cohatrac (Av. 3, Nº 50/ Cohabiano 10). Ao lado do Conjunto Rivieira Cohatrac/ Estrada da Maioba. Tratar c/ Barbosa no (98) 9 9148.5777 (Fone/WhatsApp). (B: 12.5)

ESTRADA DE RIBAMAR

Vendo casa na Estrada de Ribamar, Resid. Pq. dos Rios, com varanda, sala 2 quartos, 2 suites, wc social, cop, coz, área de serv e gar. R$ 315.000,00. Tr: 3268-3390 / 9976-7018.

ESTRADA DE RIBAMAR - Vende casa, no residencial parque dos rios, com varanda, sala, 01 quarto, 01 suíte, wc social, cozinha americana com armários, área de serviço e garagem. r$ 220.000,00 - 3268.3390 - 99976.7018.

FELIPINHO

Felipinho - Vendo Casa no Sitio Leal com 2 qtos , 1 Ste, Bn social, Cz, DEC, Lv, Quintal. Tr: (98)3235-5010 2106-3307

IPASE

Vendo casa c/ área de 250m² c/ 3 qrtos s/2 stes, sala em L, varanda, wc social, copa/ coz., jard.de inverno, qntal e área de serviço. R$ 330 mil Tr: 32356687 / 99971-2399 / 996064732 / 988168000 www.ayrtonejulioimoveis.com.br

IPEM SÃO CRISTOVÃO

VENDE CASA COM SALA, 03 QUARTOS, WC SOCIAL, COZINHA, QUINTAL E GARAGEM. R$ 170.000,00 - 3268.3390 - 99976.7018.

IPEM TURU

IPEM TURU- Vende casa, c/ varanda, sala, 01 ste, wc social, coz., garagem e qntal R$ 250.000,00 - 3268.3390 - 9976.70818

JARDIM ELDORADO

JARDIM RENASCENÇA - Vendo casa nascente c/área de 360m² na Rua dos Manacás c/3 qrtos sendo 1 ste c/closet, sala em L, copa, coz., garagem p/4 carros, escritório, DCE R$ 450 mil Tr: 32356687/ 32356477/ 999712399/ 996064732 www.ayrtonejulioimoveis.com.br

JARDIM TROPICAL

Vendo casa c/ área de 360m² c/4 qrtos sendo 1 ste, wc social, coz., sala, garagem, qntal. R$ 150 mil Tr: 3235-6687/ 99971-2399/ 99606-4732/ 98816-8000 www.ayrtonejulioimoveis.com.br

JORDOA

Alugo-casa, de conj, conj. caiçara, jordoa c/ 1-qto , 1-ste, sl, cz, d.p.e. varanda, bn, lavanderia, copa Tr: (98)3235-5010 2106-3307.

LIMA VERDE

Lima Verde – COD. [687] Vende-se uma casa com 3 qts, 1 suíte, wc social, s.de estar, s. de jantar,cozinha, tv a cabo,terraço, quintal, cerca elétrica. R$ 180.000,00. Fone: 3238-3583/99973-9137.

MAIOBÃO

Vende excelente casa quitada, com 2 quartos sendo 1 suite, 02 salas, WC social, cozinha ampla, terraço, garagem p/ 2 carros. Venha conferir. 3227-3099 / 9973-4073 www.bmendesimoveis.com.br.

MONTE CASTELO

Monte Castelo - Vendo Casa Duplex, Rua Engenheiro Brito Passos, n ° 05,c/ 3 stes, 1 qto, 2 slas, cz, 2 dependência de empregada, garagem 3 carros. Tr: (98) 3235-5010 2106-3307

OLHO D´AGUA

CA 000384 – Vende-se exc. casa em cond. Fechado c/ móveis planej., c/ 3qts, 3 wc s/ 2 stes (1c/closet), sala, coz., qntal amplo c/ área de lazer privativa, piscina privativa e churrasq.,coz. de apoio, dce completo, lavanderia e cond.c/ área de laer completa e segurança 24hrs R$ 470.000,00 Tr: (98) 3248-6709 / 99983-2772 / 98223-8422.

CA000390- Vende-se exc. casa c/ móveis planej.c/ 3qts, 3wc s/1 ste, sala, lavabo, copa, coz., qntal amplo c/ lavanderia, dce completo, garagem p/ 2 carros, cond.c/ área de lazer completa c/ piscina, churrasq., quadra poliesportiva, segurança 24 hrs Tr: (98) 3248-6709 / 99983-2772 / 98223-8422

CA000025- Vende-se exc. casa em cond.c/ móveis planejados, piso porcel., sala de tv, copa, coz.americana, 3 qts, 4 wc s/3 stes, qntal amplo, dce, lavanderia, garagem p/2 carros, cond.c/ área de lazer completa R$ 490.000,00 Tr: (98) 3248-6709 / 99983-2772 / 98223-8422.

Olho D'agua - Vendo casa no Olho D'Água, Rua G, Sl em 3 ambientes, 1 Ste, 2 qtos, 1 Escritório, cz, DCE, Qto de Goma, 4 bn na parte interna e 1 bn na parte externa, 2 churrasqueira, piscina área para 11 carros. Tr: (98)3235-5010 2106-3307.

PAÇO DO LUMIAR

Vde casa em Cond. Fec. c/ apenas 11 csas, no Cond. Ville Lumiar, c/ 84,41 m² privativos, c/ 2 qtos do 1 suíte, Sla p/ 2 amb. WC social, varandão, coz. c/ área de serv. área de lazer c/ piscina, churras. e jardins, gar, c. elétrica e portão de alumínio. Não perca esta oportunidade. 3227-3099 / 9973-4073 www.bmendesimoveis.com.br.

PARQUE ATHENAS

CA000355- Vende-se exc. casa toda no porc. c/ móveis planej., 3 qts, 3 wc s/ 2 stes (1c/closet), sala c/ sancas, copa, coz. americana, qntal amplo c/ lavanderia, em exec.localização, garagem p/ 4 carros, 360mts de área total R$ 470.000,00 Tr: (98) 3248-6709 / 99983-2772 / 98223-8422

PARQUE SHALON

CA000302 Vende-se uma casa c/ 3 stes, c/ armários embutidos, sala, copa, coz., área de serviços, dce, 4 vagas de garagem R$ 450.000,00 Tr: (98) 3248-6709 / 99983-2772 / 98223-8422.

Vende casa c/ 3 quartos e vaga p/ 4 carros, ALFA IMÓVEIS. 98862-1821 / 98180-8018

PLANALTO VINHAIS II

CA000248 Vende-se exc. casa c/ 3 qts, 2 wc,sala, copa, coz., dce e qntal amplo, garagem p/ 3 carros, 250 mts R$ 300.000,00 Tr: (98) 3248-6709 / 99983-2772 / 98223-8422.

PLANALTO VINHAIS II - COD [630] - Vende-se uma casa com sala, copa, cozinha, banheiro, dep. de empregada, a. de serviço, despença, lavanderia, quintal, terraço, portão elétrico. Valor: R$ 270.000,00. Fone: 3238-3583/99973-9137.

PONTA DO FAROL

PONTA DO FAROL - Vendo casa quitada c/área de 360m², toda projetada e no porc. c/4 qrtos s/3 stes, wc social, sala em L, copa, coz., área lateral, gar.p/5 carros, escritório, área de serviço, DCE, piscina R$1.200.000,00 Tr: 3235-6687 / 3235-6477 / 99971-2399 / 99606-4732 www.ayrtonejulioimoveis.com.br

QTAS DO CALHAU

Vende mansão c/645 m² 3 pavtos, c/4 sts c/ arm, esc, 3 sls amplas, WC soc, 2 cozs, depósito, dispensa, 02 DCE, 5 gars, área de lazer c/ piscina c/ iluminação, churrasque, hidro massagem excel localiz c/ vista p/ o mar, Aproveite. 3227-3099 / 9973-4073. www.bmendesimoveis.com.br

Vendem-se casas novas em Cond. Fechado, próx à praia, c/ 260 m² privativos, em terrenos de 340 m², duplex c/ 4 stes, 2 salas amplas, jd. de inverno, WC social, cozinha c/ área de serviço, gar. p/ 3 carros, LOC. PRIVILEGIADA. Venha conferir. 3227-3099 / 9973-4073 www.bmendesimoveis.com.br

Classificados TEM, o lugar certo para vender, comprar, alugar, passar... ou trocar. Anuncie. É só ligar: (98) 3212-2087 ou nos envie e-mail para: classificadostem@gmail.com

Exc. Cond. Fechado em construção c/ apenas 6 casas na melhor, Localização da cidade, c/ 230 m² priv.(cada), duplex, toda no porcelanato, c/ 03 sts sdo 01 master, esc., sala p/ 03 ambientes, lavabo, sala íntima, coz. Ampla, DCE, ampla área livre, 02 gar. Por apenas R$ 950 MIL. Aproveite. 3227-3099 / 9973-4073.

RENASCENÇA

Renascença - Vendo Casa Rua das Limeiras, bem localizada próx. da Av. c/Sl, 02 Qtos, 01 Ste, Bn, Copa/Cz, Garagem, Nasc. Tr: (98)3235-5010 2106-3307

Vendo casa no Renascença com: 01 ste, 04 qtos, sl , Cz, bn Social, DCE e garagem. Tr: (98)3235-5010 2106-3307.

RENASCENÇA II

Jardim Renascença II - Vendo casa c/área de 360m², toda no porcel., nascente, c/4 qrtos s/3 stes e semi-stes, varanda,, garagem p/5 carros, sala de estar/ jantar, copa/ coz., cisterna, DCE, qntal, lavabo, área de serviço completa R$ 550.000,00 Tr: 32356687 / 32356477/ 999712399/ 996064732 www.ayrtonejulioimoveis.com.br

Casa com 3 stes + 1 qrto, todos os compartimentos c/ moveis projetados, DCE, piscina, churr., ETC R$ 900.000,00. Tr: 3235-6687 / 3235-6477 / 99971-2399 / 98816-8000 www.ayrtonejulioimoveis.com.br COD: 9390.

Vende excelente casa em terreno de 600 m² c/ 250 m² de área construida, 03 qtos sendo 01 suíte c/ armários, salas de estar e jantar , biblioteca, WC social c/ armário, cozinha c/ armários, 02 despensas, área de serviço, 02 DCE, garagem coberta para 06 carros.Venha conferir! 3227-3099 / 9973-4073 www.bmendesimoveis.com.br

RESID. VINHAIS II

Residencial Vinhais II- Vendo casa com área de 390m² com 3 suítes com armários, DCE, sala, banheiro social, cozinha, área de serviço, garagem para 3 carros, varandão R$ 350 mil. Tr: 32356687/ 32356477/ 999712399/ 996064732 www.ayrtonejulioimoveis.com.br

RES. PINHEIROS

CA000304 – Vende-se exec. casa duplex c/ 244 mts, toda no porc.c/3sts, s/ 1 c/ closet, 5 wc, sala, copa, coz., qntal amplo c/ área de serviço e área de lazer c/ piscina e churrasq., garagem p/ 5 R$ 480.000,00 Tr: (98) 3248-6709 / 99983-2772 / 98223-8422.

SÃO CRISTOVÃO

JARDIM SÃO CRISTOVÃO - COD [696] - Vende-se uma casa com 360 m² com sala, copa, cozinha, 3 quartos, 2 banheiros, lavanderia, quintal, garagem para 2 veiculos. Valor: R$ 180.000,00. Fone: 3238-3583/99973-9137.

SÃO CRISTOVÃO - COD [694] - Vende-se casa com 300 m². Valor: 140.000,00. Fone: 3238-3583/99973-9137.

SÃO JOSÉ DE RIBAMAR

São José de Ribamar - Vendo casa duplex c/ área de 265m² c/ 3 qrtos s/1 ste, wc social, varanda, gar.p/2 carros, coz., sala, qntal e escritório R$ 140.000,00 Tr: 32356687/ 32356477/ 999712399/ 996064732 www.ayrtonejulioimoveis.com.br COD: 9441

Classificados TEM, o lugar certo para vender, comprar, alugar, passar... ou trocar. Anuncie. É só ligar: (98) 3212-2087 ou nos envie e-mail para: classificadostem@gmail.com

SÃO FRANCISCO

São Francisco - Vendo casa com área de 720m² com 3 quartos sendo 1 suíte, 3 salas, banheiro social, DCE completa, varanda, quintal, cozinha, garagem e varanda R$ 800.000,00 Tr: 32356687 / 32356477 / 999712399 / 996064732, www.ayrtonejulioimoveis.com.br

SÃO FRANCISCO - Vendo casa na Av. Ferreira Goulart c/ 2 qrtos sendo 1 ste, wc social, garagem, sala, coz., qntal R$ 160 mil Tr: 32356687/ 32356477/ 999712399/ 996064732

SÃO FRANCISCO - Vendo casa na Av. Ferreira Goulart c/2 qrtos s/1 ste c/wc social, sala de estar/jantar, coz. e qntal, casa c/ mais 3 kitnetes R$ 370 mil Tr: 32356687/ 32356477/ 999712399/ 996064732 www.ayrtonejulioimoveis.com.br

TURU

Vende casa c/ 90,65m², novas, em condomínio fechado, com 3 quartos s/ 1 suite, sala de estar e jantar, WC social, cozinha com área de serviço, garagem, área de lazer c/ piscina, salão de festas e churrasqueira, pagamento facilitado. 3227-3099 / 9973-4073 www.bmendesimoveis.com.br.

Eliziel Farias Consultoria Imobiliária CRECI 1200 - 20ª Região

TURU - Vende casa com sala, 02 quartos, 01 suíte, wc social, cozinha, quintal e garagem. R$ 230.000,00 - 3268.3390 - 99976.7018.

BMENDES imóveis

Vende Casa no Condomínio Pienza, na Rua Boa Esperança, c/ 168 m² privativos, c/ 03 quartos sendo 01 suíte, sala de estar/jantar, WC social, cozinha c/ área de serviço, DCE, Área de lazer c/ piscina e Churrasqueira, garagem para 04 carros. Venha conferir! 3227-3099 / 9973-4073 www.bmendesimoveis.com.br

IVOLIRA IMÓVEIS

CA000391 - Vende-se exc. casa em cond. fechado c/ movéis planej.c/3qts, 2wc s/ 1 ste, sal c/ jardim de inverno, copa, coz., qntal amplo c/ lavanderia e 2 vagas de garagem cond. Completo c/ área de lazer (piscina, churrasq.e quadra poliesportiva). Tr: (98) 3248-6709 / 99983-2772 / 98223-8422.

1.2 Casas ALUGAR

ANIL

ERII ESCRITORIO ROQUE MACATRÃO

Anil- Alugo casa Conjunto Santo Dumont com, 02 qtos, sl, cz, bn social, vga e AS. Tr: (98)3235-5010 2106-3307.

ALFA IMÓVEIS

ANIL – Aluga casa c/ 5 qtos, próximo do divina pastora, ALFA IMÓVEIS. 98862-1821 / 98180-8018

AURORA

ERII ESCRITORIO ROQUE MACATRÃO

Aurora - Aluga-se casa no Residencial Filadélfia III, com 2 qtos, sala, cz, bn, quintal, vga. Tr: (98)3235-5010 2106-3307

BEQUIMÃO

Ayrton & Júlio IMÓVEIS

BEQUIMÃO - Alugo casa c/ área de 250m² c/ 4 qrtos s/2 stes, wc social, coz., qntal, área de serviço e garagem R$ 1.200,00 Tr: 32356477/ 32356687/ 999712399/ 996064732 www.ayrtonejulioimoveis.com.br COD: 9620.

CALHAU

IVOLIRA IMÓVEIS

CA000276 – Aluga-se exc. casa c/ 4 stes, sala, copa, coz., garagem, qnatl e área de serviço R$ 4.000,00 Tr: (98) 3248-6709 / 99983-2772 / 98223-8422.

Aluga-se casa c/gar, ter, sla,coz, corr, wc social, suíte e área de serv., ao lado do ponto final da Cohama. Px. Litorânea. Tr: (98) 98852-0715/ 98115-2265 zap. (B-4)

CIDADE OPERÁRIA

Sebastião imóveis

[Cód. 619] Cidade Operária – Aluga-se casa para eventos, c/salão de festas, escritório, varanda, piscina, campo, churr., 2 wc's e estacion. p/vários veículos. Valor R$ 4.000,00 Fone: (98) 3238-3583/(98) 99973-9137.

CHÁC. BRASIL TURÚ

BMENDES imóveis

Aluga Exc. Casa em terreno de 900 m², toda avarandada, c/04 qtos s/2 stes, ampla sala de estar e sla de TV , WC social, coz. c/armários, DCE, cozinha de apoio, ampla área livre, garagem p/04 carros. Venha conferir! 3227-3099 / 9973-4073 www.bmendesimoveis.com.br

Vender, comprar, alugar, passar... ou trocar. Anuncie. É só ligar: (98) 3212-2087 .

COHAB

Ayrton & Júlio IMÓVEIS

Cohab - Alugo casa com 2 qrtos sendo 1 ste, sala, copa, cozinha, banheiro social e varanda R$ 900,00 Tr: 32356687 / 32356477 / 999712399 / 996064732, www.ayrtonejulioimoveis.com.br COD: 9616.

COHABIANO

Sebastião imóveis

[Cód.A02] COHABIANO - Aluga-se uma casa c/sala de estar, coz., sala de jantar, qntal c/á. serviço, 2 qts, 1 ste, wc social, próx.ao terminal de onibus do Cohatrac IV. Valor: R$ 1.000,00 Fone: (98) 3238-3583/ (98) 99973-9137.

COHAJAP

IVOLIRA IMÓVEIS

CA000287 – Aluga-se exc. casa c/ 4 qts, 5 wc s/ 2 stes, sala em dois ambientes, coz.ampla e garagem p/ 4 carros R$ 2.500,00 Tr: (98) 3248-6709 / 99983-2772 / 98223-8422.

COHATRAC

ERII ESCRITORIO ROQUE MACATRÃO

Cohatrac - Aluga Casa na Rua G com Sala, 3 Qtos, Cz, Bn social, Lv Coberta, Quintal e 3 vagas na garagem. Tr: (98)3235-5010 2106-3307

ESTRADA DE RIBAMAR

IVOMAR IMÓVEIS

Aluga-se casa no Condomínio Amaral de Mattos, c/ 3quartos sendo 1 suíte, prox. ao Pátio Norte Shopping. Tr: 3258-5629 / 99129-6797 98845-4785 / 3083-0799 / 98142-7703.

FILIPINHO

ERII ESCRITORIO ROQUE MACATRÃO

FILIPINHO - Alugo ou vendo casa na Av. João Pessoa com sala, 3 quartos, 1 suíte, banheiro social, copa, cozinha, dependência de empregada, lavanderia, depósito, piso de cima uma suíte. Tr: (98)3235-5010 2106-3307

IVAR SALDANHA

IVOMAR IMÓVEIS

Aluga-se Casas c/ 2 Quartos e Demais dependências apartir de R$ 450,00 na Ivar Saldanha. 3258-5629 / 98845-4785 99972-6980 / 3083-0799 / 98142-7703.

MONTE CASTELO

IVOLIRA IMÓVEIS

CA000190 – Aluga-se exc. casa duplex c/ 5 qts, s/2 stes, wc social, sala, coz., sacada, qntal amplo, lavanderia, vaga de garagem R$ 4.500,00 Tr: (98) 3248-6709 / 99983-2772 / 98223-8422.

ERII ESCRITORIO ROQUE MACATRÃO

Monte Castelo- Casa Ampla com Sl em 3 Ambientes , 1 Ste , 2 Qtos, Cz com Dispensa, Biblioteca, Garagem p/6 Carros. Tr: (98)3235-5010 2106-3307

QUINTAS DO CALHAU

BMENDES imóveis

Aluga mansão c/645 m² em 3 pavimentos, c/ 4 sts c/ arm, esc, 3 sls amplas, WC soc, 2 cozs, depósito, dispensa, 2 DCE, 5 gars, área de lazer c/ piscina c/ iluminação, churrasqueira, hidro massagem excelente localização c/ vista p/ o mar, Aproveite. 3227-3099 / 9973-4073 www.bmendesimoveis.com.br

Sebastião imóveis

QUINTAS DO CALHAU - COD [704] - Aluga-se casa com sala, copa, cozinha , 3 quartos, 3 banheiros, suítes, piscina, sauna, área de lazer, área de serviço, garagem para dois veículos. Valor: R$ 2.500,00. Fone: 3238-3583/ 99973-9137.

REC. DOS VINHAIS

ERII ESCRITORIO ROQUE MACATRÃO

Recanto dos Vinhais- Aluga Casa no Recanto Vinhais com 1 Ste, 2 qtos, Sl, Cz, Dependência de empregada, Lavanderia coberta, Canil, Área p/8 carros. Tr: (98)3235-5010 2106-3307.

SÃO FRANCISCO

Eliziel Farias Consultoria Imobiliária CRECI 1200 - 20ª Região

SÃO FRANCISCO - Aluga casa na rua dos manacás, c/varanda, escritório, duas salas amplas, 4 qrtos, 1 ste, wc social, copa, coz., 2 dce, área de serviço e garagem R$ 1.600,00 - 3268.3390 - 99976.70818.

TURU

ERII ESCRITORIO ROQUE MACATRÃO

Turu - Alugo Casa no residencial Munique com sala, 3 qtos, bn social, cz e lavanderia, quintal. Tr: (98)3235-5010 2106-3307.

1.3 Casas PASSAR

ALTO DO TURU

Sebastião imóveis

ALTO DO TURU – COD. [575] Passa-se uma casa no valor de R$ 40.000,00. Prestações R$ 1.000,00, tamanho do terreno 15x30m, garagem,sala,copa,coz., 2 qrtos, WC social,lavanderia e qntal Fone: 3238-3583/99973-9137.

Vender, comprar, alugar, passar... ou trocar. Anuncie. É só ligar: (98) 3212-2087 .

2.1 Aptos. VENDER

BEQUIMÃO

Ayrton & Júlio IMÓVEIS

BEQUIMÃO - Vendo apto no Cond. Buena Vista, nascente, quitado c/2 qrtos, sala, coz., varanda, wc social, área de serviço R$ 160.000,00. Tr: 32356687 / 32356477 / 999712399 / 996064732, www.ayrtonejulioimoveis.com.br.

Ayrton & Júlio IMÓVEIS

BEQUIMÃO - Vendo apto no Ed. Monte Carlo c/área de 105m², projetado e no porcelanato c/3 qrtos s/1 ste, sala, varanda, wc social, coz., área de serviço c/ banheiro, 1 vaga e deposito R$ 320.000,00. Tr: 32356687 / 32356477 / 999712399 / 996064732, www.ayrtonejulioimoveis.com.br

IVOLIRA IMÓVEIS

AP000317 – Vende-se exc. Apto c/ 105 mts, todo no porcel., c/ móveis planej., 3qts, 3 wc s/ 1 ste, sala em dois ambientes, copa, coz., 2 vagas de garagem, cond c/ área de lazer completo e apto nascente R$ 330.000,00 Tr: (98) 3248-6709 / 99983-2772 / 98223-8422.

CALHAU

IVOLIRA IMÓVEIS

AP000195 – Vende-se exc. Apto c/ 230mts, 4 stes c/ varanda, móveis planejados, 5 wc, sala frente p/ mar, 3 vagas de garagem, dep. Lazer completo em ótima localização e vista p/ o mar R$ 1.500.000,00 Tr: (98) 3248-6709 / 99983-2772 / 98223-8422.

BMENDES imóveis

Vende excelente apto de fino bom gosto no Ed. Tom Jobim com 217m², nascente total, andar alto, c/ 04 stes c/ armários, sala ampla para 03 ambientes c/ varanda, sala de jantar, cozinha ampla c/ armários, área de serviço c/ DCE, área de lazer completa c/ piscina adulto e infantil, churrasqueira, sauna, salão de festas, playground e academia, 02 vagas de garagens soltas e cobertas. Venha conferir! 3227-3099 / 9973-4073 www.bmendesimoveis.com.br

CAOLHO

IVOLIRA IMÓVEIS

AP000295 – Vende-se exc. Apto c/ 130mts, nasc. c/ vista p/ o mar, 4 qts s/ 1 ste, dce completo, sala c/ sacada, copa, coz., garagem p/ 2 carros R$ 495.000,00 Tr: (98) 3248-6709 / 99983-2772 / 98223-8422.

COHAFUMA

Ayrton & Júlio IMÓVEIS

Cohafuma – Vendo apartamento duplex quitado com área de 165m² com 5 quartos sendo 2 suítes, área de serviço, varanda, banheiro social, 2 vagas de garagem R$ 400.000,00 Tr: 32356687 / 32356477/ 999712399/ 996064732, www.ayrtonejulioimoveis.com.br COD: 9617.

ALFA IMÓVEIS

COHAFUMA – Vende apto c/ 2 quartos no Brisas, ALFA IMÓVEIS. 98862-1821 / 98180-8018

Ayrton & Júlio IMÓVEIS

Cohafuma- Vendo apartamento com área de 82m², 2 quartos, sala em L, DCE, varanda, wc social, cozinha, área de serviço, garagem para 2 carros. R$ 210.000,00 Tr: 32356687/ 32356477/ 999712399/ 996064732 www.ayrtonejulioimoveis.com.br

Classificados TEM, o lugar certo para vender, comprar, alugar, passar... ou trocar. Anuncie. É só ligar: (98) 3212-2087 ou nos envie e-mail para: classificadostem@gmail.com

COHAB ANIL

BMENDES imóveis

O MELHOR BAIRRO DE SÃO LUÍS, ESTÁ TE ESPERANDO, VENHA LOGO! PRONTO PARA MORAR! Próx. ao INSS e Shopping Rio Anil, RESIDENCIAL NOVO ANIL - Condomínio com elevador em todos os blocos, lazer c/piscina e acabamento direnciado. Aptos c/ 2 qtos sdo 1 suíte. A PARTIR DE R$ 179 MIL, FINANCIAMENTO BANCÁRIO C/ ITBI E CARTÓRIO GRÁTIS! Venha conferir! 3227-3099 / 9973-4073 www.bmendesimoveis.com.br

BMENDES imóveis

COMPRE JÁ! PRONTO PARA MORAR! Próximo ao INSS E SHOPPING RIO ANIL, RESIDENCIAL NOVO ANIL - Aptos c/ 2 qtos sdo 1 suíte e elevador. A PARTIR DE R$ 179 MIL, FINANCIAMENTO BANCÁRIO C/ ITBI E CARTÓRIO GRÁTIS! Venha conferir! 3227-3099 / 9973-4073 www.bmendesimoveis.com.br

Classificados TEM, o lugar certo para vender, comprar, alugar, passar... ou trocar. Anuncie. É só ligar: (98) 3212-2087 ou nos envie e-mail para: classificadostem@gmail.com

BMENDES imóveis

ESTÁ CANSADO E SUBIR ESCADA? VENHA ENTÃO, PARA O ÚNICO PRÉDIO NO COHAB ANIL COM ELEVADOR! PRONTO PARA MORAR! Próx. a Maternidade Marly Sarney e Shopping Rio Anil, RESIDENCIAL NOVO ANIL - Condomínio com elevador em todos os blocos, lazer c/ piscina e acabamento direnciado. Aptos c/ 2 qtos sdo 1 suíte. A PARTIR DE R$ 179 MIL, FINANCIAMENTO BANCÁRIO C/ ITBI E CARTÓRIO GRÁTIS! Venha conferir! 3227-3099 / 9973-4073 www.bmendesimoveis.com.br

BMENDES imóveis

TUDO NA VIDA MUDA! SÓ VC QUE AINDA NÃO MUDOU PARA O SEU APTO NOVO! PRONTO PARA MORAR! Próx. ao fecurão e Shopping Rio Anil, RESIDENCIAL NOVO ANIL - Condomínio com elevador em todos os blocos, lazer c/piscina e acabamento direnciado. Aptos c/ 2 qtos sdo 1 suíte. A PARTIR DE R$ 179 MIL, FINANCIAMENTO BANCÁRIO C/ ITBI E CARTÓRIO GRÁTIS! Venha conferir! 3227-3099 / 9973-4073 www.bmendesimoveis.com.br

BMENDES imóveis

FAÇA A MUDANÇA DA SUA VIDA! MUDE JÁ! PRONTO PARA MORAR! Próx. ao fecurão e Shopping Rio Anil, RESIDENCIAL NOVO ANIL - Condomínio com elevador em todos os blocos, lazer c/piscina e acabamento direnciado. Aptos c/ 2 qtos sdo 1 suíte. A PARTIR DE R$ 179 MIL, FINANCIAMENTO BANCÁRIO C/ ITBI E CARTÓRIO GRÁTIS! Venha conferir! 3227-3099 / 9973-4073 www.bmendesimoveis.com.br

BMENDES imóveis

AGENDE SUA MUDANÇA AGORA! PRONTO PARA MORAR! Próx. ao INSS e Shopping Rio Anil, RESIDENCIAL NOVO ANIL - Condomínio com elevador em todos os blocos, lazer c/piscina e acabamento direnciado. Aptos c/ 2 qtos sdo 1 suíte. A PARTIR DE R$ 179 MIL, FINANCIAMENTO BANCÁRIO C/ ITBI E CARTÓRIO GRÁTIS! Venha conferir! 3227-3099 / 9973-4073 www.bmendesimoveis.com.br

BMENDES imóveis

VOCÊ NÃO VAI ACREDITAR! FAÇA UMA VISITA AO NOSSO STAND DE VENDAS! PRONTO PARA MORAR! COMPRE JÁ! Próx. a Maternidade Marly Sarney e Shopping Rio Anil, RESIDENCIAL NOVO ANIL - Condomínio com elevador em todos os blocos, lazer c/piscina e acabamento direnciado. Aptos c/ 2 qtos sdo 1 suíte. A PARTIR DE R$ 179 MIL, FINANCIAMENTO BANCÁRIO C/ ITBI E CARTÓRIO GRÁTIS! Venha conferir! 3227-3099 / 9973-4073 www.bmendesimoveis.com.br

BMENDES imóveis

SEU SONHO, ESTÁ BEM PERTO DE REALIZAR! PRONTO PARA MORAR! Próx. ao fecurão e Shopping Rio Anil, RESIDENCIAL NOVO ANIL - Condomínio com elevador em todos os blocos, lazer c/piscina e acabamento direnciado. Aptos c/ 2 qtos sdo 1 suíte. A PARTIR DE R$ 179 MIL, FINANCIAMENTO BANCÁRIO C/ ITBI E CARTÓRIO GRÁTIS! Venha conferir! 3227-3099 / 9973-4073 www.bmendesimoveis.com.br

VENDO OU TROCO POR CASA OU APARTAMENTO

Sítio na Raposa com área de 1.818m², todo murado, tendo casa com 132m² de área construída, com 4 quartos, sala, cozinha, WC, lateral e fundo avarandados, poço artesiano, caixa dágua e cerca elétrica. Possui área p/ criatório de peixes. Entre o Araçagy e a Raposa, Rua Principal, Vila Boa Esperança.

VALOR: R$ 170.000,00

Tratar no (98) 98455.3132

NÃO PAGUE MAIS ALUGUEL! PROGRAME SUA MUDANÇA AGORA! PRONTO PARA MORAR! Próx. ao fecurão e Shopping Rio Anil, RESIDENCIAL NOVO ANIL - Condomínio com elevador em todos os blocos, lazer c/piscina e acabamento direnciado. Aptos c/ 2 qtos sdo 1 suíte. A PARTIR DE R$ 179 MIL, FINANCIAMENTO BANCÁRIO C/ ITBI E CARTÓRIO GRÁTIS! Venha conferir! 3227-3099 / 9973-4073 www.bmendesimoveis.com.br

NÃO PERCA TEMPO! COMPRE JÁ! PRONTO PARA MORAR! Prox. Ao fecurão e Shopping Rio Anil - Aptos c/ 2 qtos sdo 1 suíte e elevador. A PARTIR DE R$ 179 MIL, FINANCIAMENTO BANCÁRIO C/ ITBI E CARTÓRIO GRÁTIS! Venha conferir! 3227-3099 / 9973-4073 www.bmendesimoveis.com.br

VENHA CORRENDO! COMPRE JÁ! PRONTO PARA MORAR! Prox. Ao fecurão e Shopping Rio Anil - Aptos c/ 2 qtos sdo 1 suíte e elevador. A PARTIR DE R$ 179 MIL, FINANCIAMENTO BANCÁRIO C/ ITBI E CARTÓRIO GRÁTIS! Venha conferir! 3227-3099 / 9973-4073 www.bmendesimoveis.com.br

COHAJAP

AP000385 – Vende-se exc.apto nasc.c/ 96 mts de área total e 86mts de área construida,3 qts,3 wc s/ 1 ste, sala c/ sacada, copa, coz., área de serviço c/ lavanderia e 2 vagas de garagem R$ 230.000,00 Tr: (98) 3248-6709 / 99983-2772 / 98223-8422.

AP000332- Vende-se exc. Cobertura c/ 250mts, toda no porcelanato c/ 3 stes, 1 wc, sala, copa, coz., lavanderia, piscina privativa, cond. C; área de lazer completa R$ 500.000,00 Tr: (98) 3248-6709 / 99983-2772 / 98223-8422.

Cohajap - Vendo apto no cond. Praias Belas Ed. Calhau c/ 1 ste, 2 qtos, bn social, sl, cz e vga. Tr: (98)3235-5010 2106-3307.

Cohajap - Vendo apto no Ed. La Touche Residense, área de 78m² c/ 3 qrtos s/ 2 stes, wc social, varanda, sala, coz. americana, área de serviço c/armários projetados, duas vagas cobertas de garagem, área de lazer completa. R$ 360 mil Tr: 32356687/ 999712399/ 988168000/ 996064732. www.ayrtonejulioimoveis.com.br

COHAMA

Cohama - Vendo apto no Ed. Tropical c/2 qrtos s/1 ste, sala em L, copa/coz., area de serviço, wc social, 1 vaga R$ 210 mil Tr.: 32356687/ 32356477/ 999712399/ 996064723 www.ayrtonejulioimoveis.com.br

COHAMA – Vende apto no quintas do sol, ALFA IMÓVEIS. 98862-1821 / 98180-8018

COHAMA – Vende apto no vila das palmeiras Mario Andreaza, ALFA IMÓVEIS. 98862-1821 / 98180-8018

COHAMA- Vende apto no Cond. Milão c/ 3 qtos, móveis projetados, ALFA IMÓVEIS. 98862-1821 / 98180-8018

Vende Apto Cond. Prado Localizado na Cohama, ALFA IMÓVEIS. 98862-1821 / 98180-8018

COHAMA – Vende apto no Cond. Tropical na cohama , 3 qtos, nascente, ALFA IMÓVEIS. 98862-1821 / 98180-8018

COHATRAC

[Cód. 662] Cohatrac - Vende-se um apt° no Cond. Village Jardins IV, c/ sala de estar, coz. americana, 2 qts / 1 ste, 1 semi-ste, wc social, estacion., a. lazer completa. Valor: R$ 104.000,00. Fone: (98) 3238-3583 / (98) 99973-9137.

FORQUILHA

FORQUILHA – COD. [690] Vende-se apt° no Cond. Vitória, 2qts, 1semi-suíte, arcondicionado, s. de estar, s. jantar, 1vaga na garagem, 3° andar, área de lazer completa. R$ 110.000,00. Fone: 3238-3583/99973-9137.

FORTALEZA

Vnd flat na praia do Meireles/ For. Prot. p/ morar no 4º andar, c/ 1 qto, c/ arm. emb. cama, de casal box, cômoda c/5 gav. Cortina, ar cond. e cabide, WC c/ box, sla de jantar c/ mesa em inox e vidro c/ cad. Sla de estar c/ sófa cama, rack c/ tv a cabo, mesa de centro e cor. Lav. Coz. c/ fogão e gel. e arm. tudo isto/ um preço q/ vc ñ vai acred. Aceito fian. bancário. Venha conferir. 3227-3099/ 99973-4073 www.bmendesimoveis.com.br

JARACATI

JARACATI – Vende ou Aluga apto no Pleno, ALFA IMÓVEIS. 98862-1821 / 98180-8018

OLHO D'AGUA

Vende apto c/61,85 m², andar alto, nasc, c/2 qts sdo 1 st, sl, sacada, WC soc, coz c/área de serv, área lazer completa, gar, excelente localização. 3227-3099 / 9973-4073. www.bmendesimoveis.com.br

Olho D'Água - Vendo ou alugo apto Ed. Gonçalves Dias, c/1 Ste, 2 Semi-suítes, Sl 03 Ambientes, Cz, vga. Tr: (98)3235-5010 2106-3307

OUTEIRO DA CRUZ

OUTEIRO DA CRUZ – COD. [598] - Vende-se Apt° c/sacada, sala de estar/jantar, 2qts/1 semi-ste, wc social, coz., a. serviço. Valor: R$ 105.000,00. Fone: 3238-3583/99973-9137.

PONTA D'AREIA

Vende excelente cobertura na Peninsula, c/305m², nasc total, vista mar, c/4 sts, 3 sls, lavabo. www.bmendesimoveis.com.br

PONTA D´AREIA - Vende apto no ed. riviera da áreia, com varanda. sala, 1 qrto c/armários, wc social, coz., área de serviço e garagem R$ 120.000,00 - 3268.3390 - 99976.7018 .

AP000375- Vende-se exc. Apto novo, nasc. c/ vista pro mar, 3 qts, 2 wc s/ 1 ste c/ closet, sala c/ varanda gourmet, copa, área de serviço c/ dce completo, 2 vagas de garagem, área de lazer completa c/ piscina, churrasq., quadra poliesportiva, academia, espaço de convivência, em exc. localização R$ 620.000,00 Tr: (98) 3248-6709 / 99983-2772 / 98223-8422.

Ponta da Áreia- Vendo Flat no Cond. Biarritz com 1 qto, sl , cz. Tr: (98)3235-5010 2106-3307

PONTA DO FAROL

O APTO DOS SEUS SONHOS, ESTÁ TE ESPERANDO! SÓ FALTA VOCÊ! PRONTO PARA MORAR! Vende apto na melhor local. da ilha c/ vista privilegiada da Lagoa e do mar c/3 stes. Você não vai acreditar, em 60 parcelas mensais c/ a construtora ou a SFH. Realize seu sonho agora e faça uma visita ao nosso STAND DE VENDAS. Próx. ao restaurante CABANA DO SOL Venha conferir! 3227-3099 / 9973-4073 www.bmendesimoveis.com.br

SAIA DO ALUGUEL! JÁ TEMOS O APTO PRONTO PARA VOCÊ MORAR! Com vista p/o mar e Lagoa. Próx. ao restaurante Cabana do Sol, ED. DELLAMARE - Aptos c/ 109,38m², sdo 3 stes e área de lazer completa FACILITADO EM ATÉ 6 MESES DIRETO COM A CONSTRUTORA. Venha conferir! 3227-3099 / 9973-4073 www.bmendesimoveis.com.br

Vende Exc. Apto no Ed. PORTO RAVENA, andar alto, nascente total, 3 qrtos s/1 ste c/armários embutidos, sala p/2 ambientes c/cortina de vidro, WC social, DCE, área de lazer c/piscina, salão de festas, churr., 93 M², 2 vagas de garagens. Venha conferir! 3227-3099 / 9973-4073 www.bmendesimoveis.com.br

SE VOCÊ É QUE NEM SÃO TOME, VENHA CONHECER O MELHOR 03 STES DA ILHA! PRONTO PARA MORAR! ED. DELLAMARE, Próximo do Cabana do Sol, c/ 110m², nascente, 3 suítes, sala de jantar, varanda gourmet, lavabo, coz., c/área de serv. e WC, 2 garagem, área de lazer completa, pagto em até 60 parcelas. Venha conferir! 3227-3099 / 9973-4073 www.bmendesimoveis.com.br

VENHA CORRENDO! NÃO TEMPO! AGENDE SUA MUDANÇA E VENHA CONHECER! C/vista p/ o mar e Lagoa. Próx. Ao rest. Cabana do Sol, ED DELLAMAE - Aptos c/ 109,38m² sdo 3 stes e área de lazer completa. FACILITADO EM ATÉ 60 MESES DIRETO COM A CONSTRUTORA. Venha conferir! 3227-3099 / 9973-4073 www.bmendesimoveis.com.br

Classificados TEM, o lugar certo para vender, comprar, alugar, passar... ou trocar. Anuncie. É só ligar: (98) 3212-2087 ou nos envie e-mail para: classificadostem@gmail.com

SÓ FALTA VOCÊ! O MELHOR 03 SUÍTES DA ILHA, ESTÁ PRONTO! Na melhor localização da Ponta do Farol, ao lado do Rest. Cabana do Sol. ED. DELLAMARE, 109,38M², nascente c/ 03 stes s/ a master c/ sacada, sla de estar/jantar,var. gourmet, WC social, home office, cozinha DCE, 2 vgs de gar. Área de lazer completa. Pagamento faciltado em 60 meses. 3227-3099 / 9973-4073 www.bmendesimoveis.com.br

Vende apto na melhor localização da ilha c/ vista previlegiada da Lagoa e do mar c/ 3 suítes. Você não vai acreditar, em 60 parcelas mensais c/ a construtora ou SFH. Realize seu seu sonho agora e faça uma visita ao nosso STAND DE VENDAS. Próx. ao Restaurante CABANA DO SOL. Venha conferir 3227-3099 / 9973-4073 www.bmendesimoveis.com.br

RESERVE O APARTAMENTO DO TAMANHO DOS SEUS SONHOS! Com vista para o mar e Lagoa. Próx. ao restaurante Cabana do Sol, ED. DELLAMARE - Aptos c/ 109,38 m², sdo 3 suítes e área de lazer completa FACILITANDO EM ATÉ 60 MESES DIRETO COM A CONSTRUTORA. Venha conferir 3227-3099 / 9973-4073 www.bmendesimoveis.com.br

PONTA DO FAROL - Vende ou Aluga apto no Cond, Leony do vale c/ 4 quartos, ALFA IMÓVEIS. 98862-1821 / 98180-8018

Apto. - Vde aprtos novos, lançamento, ED. DELLAMARE. Próximo do Cabana do Sol, c/ 110 m², nascente, 3 suítes,sala de jantar/estar, varanda gourmert, lavabo, cozinha com area de ser. e wc, 2 garagens, área de lazer completa, pagto em até 60 parcelas. 3227-3099 / 9973-4073 www.bmendesimoveis.com.br

RESERVE O APTO DO TAMANHO DOS SEUS SONHO! Com vista p/ o mar e Lagoa. Próx. ao rest. Cabana do Sol, Ed. DELLAMARE. - Aptos c/ 109,38 m², sdo 3 stes e área de lazer completa. FACILITANDO EM ATÉ 60 MESES DIRETO COM A CONSTRUTORA. Venha conferir. 3227-3099 / 9973-4073 www.bmendesimoveis.com.br

PONTA DO FAROL - FAÇA JÁ SUA MUDANÇA! APTO PRONTO PARA MORAR! Com vista para o mar e Lagoa. Próx. ao restaurante Cabana do Sol, ED. DELLAMARE - Aptos c/ 109,38m², sdo 3 suítes e área de lazer completa FACILITADO EM ATÉ 60 MESES DIRETO COM A CONSTRUTORA. Venha conferir! 3227-3099 / 9973-4073 www.bmendesimoveis.com.br

Apto c/ 151 m², no Pallazo Verona, andar alto c/ vista mar, nasc total, c/ 3 stes amplas, sala p/ 2 ambientes, varandão, lavabo, cozampla c/ despensa e DCE, 2 gars, área de lazer completa. Venha conferir não perca tempo 3227-3099/ /9973-4073 www.bmendes imoveis.com.br

PRONTO PARA MORAR! - Na melhor localização da Ponta do Farol, ao lado do Rest. Cabana do Sol. ED. DELLAMARE, 109,38 m², nascente com 3 stes, s/ a master c/ sacada, sala de estar/jantar, var. gourmert, WC social, home office, cozinha DCE, 2 vgs de gar. Área de lazer completa. Pagamento Facilitado em até 60 meses. 3227-3099 / 9973-4073 www. bmendesimoveis.com.br.

PARQUE SHALON

AP000267 – Vende-se exc. Ou passo apto c/ 2qts, copa, coz., sala, varanda, 1 garagem R$ 140.000,00 Tr: (98) 3248-6709 / 99983-2772 / 98223-8422.

RENASCENÇA

Renascença - Vendo apto no Ed. Luma c/3 qrtos, todo climatizado e c/moveis projetados R$ 450.000,00 Tr.: 32356687 / 32356477 / 999712399 / 988168000 www.ayrtonejulioimoveis.com.br

RENASCENÇA - Vende exc. apto no ED. PARADISO GARDEN, através de Financ. Bancário ou direto c/a Construtora em até 72 mensais, c/1 qrto e 01 suíte, hall, coz., sla de estar/ jantar, varanda, Lazer: piscina, churr., Playgrond, salão de festas, jogos, recepção mobiiada, fitness ,guarita de segurança, 2 garagens. Venha conferir! 3227-3099 / 9973-4073 www.bmendesimoveis.com.br

RENASCENÇA - Vendo apto o Ed. Portal da Lagoa, quitado e projetado c/área de 72m² c/2 qrtos s/ 1 ste, wc social, área de serviço, 1 vaga, varanda, área de lazer completa, gerador, 2 elevadores R$ 370.000,00. Tr: 32356687/ 32356477 / 999712399 / 996064732 www.ayrtonejulioimoveis.com.br

RENASCENÇA - Vende apto no cond. grafitti, 170m2, com varanda, sala ampla, 02 quartos com armários, 01 súite com armários, wc social, copa, cozinha com armários, dce, área de serviço e garagem. todo reformado. r$ 420 mil. 3268.3390 - 99976.7018.

Renascença- Vendo apto no Cond. Calla Di Volpe c/4 Stes, 1 Sl, Bn, Cz c/armarios, DCE, Lavabo, 2 vga.. Tr: (98)3235-5010 2106-3307.

RENASCENÇA – Vende apto no Cond.Millennium, venda ou locação, ALFA IMÓVEIS. 98862-1821 / 98180-8018

RENASCENÇA I

RENASCENÇA I – COD. [559] Vende-se um apt° no 1° andar c/2 vagas na garagem,sacada,sala,copa,coz.,4qts/1 ste,wc social,despensa e a. serviço, Valor: R$ 280.000,00 Fone: 3238-3583/99973-9137.

RENASCENÇA II

RENASCENÇA II - Vende apto no ED. JULIANA, através de Financ. Bancário ou direto c/a Construtora em até 72 mensais, c/ 92 m², 3 qrtos s/1 ste, sala p/2 ambientes c/ varanda, WC social, coz. c/área de serviço, DCE, 02 vagas de garagens, área de lazer c/piscina e salão de festas. Financ. Bancário ou direto c/a Construtora em até 72 mensais. Venha conferir! 3227-3099 / 9973-4073 www.bmendesimoveis.com.br

AP000269- Vende-se exc. Apto c/ 3 qts, 2 wc s/ 1 ste, copa, coz., dce, 2 garagem e 127,29 mts de área total R$ 480.000,00 Tr: (98) 3248-6709 / 99983-2772 / 98223-8422.

RENASCENÇA II - Vende apto no cond. Costa azul, c/varanda, sala ampla,2 qrtos, 1 ste, wc social, coz., dce, área de serviço e garagem. R$ 370.000,00. Fone: 3268.3390 / 99976.7018.

RENASCENÇA II - Ótimo apto c/ 140 m² privativos, nasc total, c/ 3 sts sdo 2 reversíveis c/ armários, sala ampla p/ 2 ambientes c/ sacada e varandão, lavabo, coz ampla c/ armários, depóstito, DCE c/ área de serviço, área de lazer c/ pisc., churrasq., e espaço p/ eventos, 2 gar. Aproveite. 3227-3099 / 9973-4073 www. bmendesimoveis.com.br

Jardim Renascença II - Vendo apto c/ área de 110m² c/ 3 stes e as demais dependências. R$ 650.000,00 Tr.: 32356687/ 32356477/ 999712399/ 988168000 www.ayrtonejulioimoveis.com.br COD: 9601.

BMENDES imóveis

RENASCENÇA II - Vende Exc. Apto no Ed. PARADISO GARDEN, nasc.,c/ 59 m², c/02 qrtos,1 ste, sla p/02 ambientes c/ sacada. WC social,coz., c/ área de serviço, gar.,área de lazer c/ academia, piscina, salão de festas e Playground. PAGAMENTO FACILITADO C/ FINANCIAMNETO PRÓPRIO, Apenas R$ 260 mil. Venha conferir! 3227-3099 / 9973-4073 www.bmendesimoveis.com.br

BMENDES imóveis

Vende exc. Apto no ED. GONDIM, todo reformado e no porcelanato, c/ 92 M² , c/ 03 qtos, sdo 01 suíte (todo c/ armários) sla ampla c/ sacada, WC social, coz. Ampla c/ armár. Localização privilegiada á 100 mtos do shop Tropical, APENAS R$ 325 MIL. Venha conferir! 3227-3099 / 9973-4073 www.bmendesimoveis.com.br

RENASCENÇA II - no Ed. Turmalina, c/ 172mt², 3 stes c/ armários em mdf, salas em 2 ambientes, varanda c/ cortina de vidro, 3 vagas, coz e área de serviço c/ armarios em mdf, área de lazer c/ piscinas, sauna, salão climatizado, churrasq. valor R$ 930 MIL Tratar c/ o Proprietário (98740-1430).

Elíziel Farias Consultoria Imobiliária CRECI 1200 - 20ª Região

RENASCENÇA II - Vende apto no cond. ferrara, (andar alto) - com varanda, sala, 03 suítes, com armários, dce, cozinha com armários, área de serviço e garagem. r$ 450.000,00 - 3268.3390 - 99976.7018.

SÃO CRISTÓVÃO

IUOLIRA imóveis

AP000327- Vende-se exc. Apto c/ 3 qts, 1 wc, sala c/ sacada, coz. americana, área de serviço, 72mts R$ 98.000,00 Tr: (98) 3248-6709 / 99983-2772 / 98223-8422.

SÃO FRANCISCO

Ayrton & Júlio IMÓVEIS

São Francisco - Vendo apto c/ área de 120m² c/ 3 suítes, lavabo, sala de estar/ jantar, coz., área de serviço c/ banheiro, adega, varanda, gar.p/2 carros R$ 380.000,00 Tr: 32356687 / 32356477 / 999712399 / 996064732 www.ayrtonejulioimoveis.com.br COD: 9338.

BMENDES imóveis

APTO VENDER - SÃO FCO - Vende excte apartamento com 230m² com móveis planejados, 3 qtos sdo 2 stes com var, sala de estar, sala de jantar, home theater, varanda com jardineiras suspensas, WC social, copa, cozinha, adega, área de serviço, DCE completa, depósito e 2 vagas de garagem. Aproveite! Por apenas R$ 600MIL! 3227-3099 / 9973-4073 www.bmendesimoveis.com.br

Ayrton & Júlio IMÓVEIS

SÃO FRANCISCO - Vendo apto c/área de 77m² quitado c/2 qrtos s/1 ste, escritório, banheiro social e na área de serviço, coz. americana c/armários, varanda, área de lazer completa R$ 260.000,00 Tr: 32356687/ 32356477/ 999712399/ 996064732 / www.ayrtonejulioimoveis.com.br - COD: 9610.

Ayrton & Júlio IMÓVEIS

São Fco - Vdo apto no Ed. Ilha dos Lençóes c/2 qrtos, sala em L, coz., area de serv. Pode ser financ. R$ 150 mil Tr: 3235-6687 / 3235-6477 / 99971-2399 / 99606-4732 www.ayrtonejulioimoveis.com.br

ESCRITORIO ROQUE MACATRÃO

São Francisco - Vendo apto no Ed. Jade com SI, 2 varandas, 2 qtos, wc social, cz/ AS, deposito e Bn de serviço. Tr: (98)3235-5010 2106-3307

ESCRITORIO ROQUE MACATRÃO

Vendo ou alugo apato no cond. Marsol c/ 1 sl avarandada, 2 qtos, 1 ste c/varanda, bn, cz, 1 DCE, AS. Tr: (98)3235-5010 2106-3307

TURU

BMENDES imóveis

APTO PRONTO PARA MORAR! Vende exc.apto, no Cond. Ville de France, c/ 80 m², nascente, andar alto,c/ 3 qtos s/1 ste. Sala em L c/ sacada, wc de serviços, 2 vagas na garagem, lazer c/ quadra de esportes, salão de festas e playground, pagamento facilitado em até 80 meses! Venha conferir! 3227-3099 / 9973-4073 www.bmendesimoveis.com.br

BMENDES imóveis

O APTO DOS SEUS SONHOS! ESTÁ ESPERANDO VOCÊ! PRONTO PARA MORAR! Av. São Luís Reis de França, próx. ao Restaurante Cheiro Verde, COND. ÍLE DE FRANCE - Aptos c/ 83 m², 3 qtos s/1 ste e área de lazer. FACILITADO EM ATÉ 72 MESES DIRETO COM A CONSTRUTORA. Venha conferir! 3227-3099 / 9973-4073, www.bmendesimoveis.com.br

BMENDES imóveis

NÃO PERCA TEMPO! FAÇA JÁ A SUA MUDANÇA! APTO PRONTO PARA MORAR! C/ 83m², c/ 3 qtos, sdo 1 suíte, c/ sacada, sala em L p/ 2 ambientes c/ varanda, WC social, coz., despensa c/wc de serviço, área de lazer completa, garagem coberta p/ 2 carros. FINANC.DIRETO C/ A CONSTRUTORA EM ATÉ 72 MESES E BANCÁRIO NÃO PERCA ESSA OPORTUNIDADE! 3227-3099 / 9973-4073www.bmendesimoveis.com.br

BMENDES imóveis

VOCÊ NÃO VAI ACREDITAR! AGENDE LOGO SUA MUDANÇA! APTO PRONTO PARA MORAR! AV. São Luís Reis de França, próx. ao Restaurante Cheiro Verde, COND. ÍLE DE FRANCE - Aptos c/ 83 m², 3 qtos s/1 ste e área de lazer. FACILITADO EM ATÉ 72 MESES DIRETO C/A CONSTRUTORA. Venha conferir! 3227-3099 / 9973-4073www.bmendesimoveis.com.br

Sebastião imóveis

TURU - COD [697] - Vende-se um aptº no cond. residencial Juriti c/ sala, cozinha,banheiro, a. lazer. Fone: 3238-3583/99973-9137.

BMENDES imóveis

COMECE O ANO ANO NOVO COM PÉ DIREITO! DENTRO DO SEU APTO NOVO! C/ 83m², c/ 3 qtos, s/1 ste, c/ sacada, sala em L p/ 2 ambientes c/ varanda, WC social, coz., despensa c/wc de serviço. Área de lazer completa garagem coberta p/ 2 carros. FINANCIADO DIRETO C/ A CONSTRUTORA EM ATÉ 72 MESES E BANCÁRIO. NÃO PERCA ESSA OPORTUNIDADE! Venha conferir! 3227-3099 / 9973-4073 www.bmendesimoveis.com.br

BMENDES imóveis

SAIA DO ALUGUEL! JÁ TEMOS O APTO PRONTO PARA VOCÊ MORAR! c/ 83m², c/ 3 qtos, s/1 ste, c/ sacada, sala em L p/ 2 ambientes c/ varanda, WC social, coz., despensa c/ wc de serviço área de lazer completa garagem coberta p/ 2 carros. FINANC.DIRETO C/ A CONSTRUTORA EM ATÉ 72 MESES E BANCÁRIO. NÃO PERCA ESSA OPORTUNIDADE! Venha conferir! 3227-3099 / 9973-4073 www.bmendesimoveis.com.br

BMENDES imóveis

ÚLTIMAS UNIDADES! VENHA E RESERVE LOGO O SEU! Av. São Luís Rei de França, próx. ao Restaurante Cheiro Verde, COND. ÍLE DE FRANCE - Aptos c/ 83 m², 3 qtos sdo 1 suíte e área de lazer. FACILITADO EM ATÉ 72 MESES DIRETO COM A CONSTRUTORA. Venha conferir. 3227-3099 / 9973-4073 www.bmendesimoveis.com.br

BMENDES imóveis

NÃO PERCA! Vende excelente apto, no Cond. Ville de France, c/ 80 m², nascente, andar alto, c/ 3 qtos sdo 1 ste, sala em L c/ sacada, WC social, coz. ampla c/ despensa ou depósito e WC de serviço, 2 vagas na garagem, lazer c/ quadra de esportes, salão de festas e playground, pagamento facilitado em até 80 meses. Venha Conferir! 3227-3099 / 9973-4073 www.bmendesimoveis.com.br

BMENDES imóveis

APTO NOVO, PRONTO P/ MORAR no ILE DE FRANCE, c/ 83 m², c/ 3 qtos, sdo 1 suíte, c/ sacada, sala em L p/ 2 ambientes c/ varanda, WC social, cozinha, dispensa c/ WC de serviço. Área de lazer completa. garagem coberta p/ 2 carros. Financiado direto c/ a construtora em 72 meses e bancário.Não perca essa oportunidade! 3227-3099 / 9973-4073 www.bmendesimoveis.com.br

BMENDES imóveis

TURÚ - Vende ótimo apto no Ed. VILLE DE FRANCE, nasc., andar alto, c/ 64 m², c/3 qtos, sdo 1 ste, sala em L c/ sacada, coz. Americana, WC social, 2 vagas de garagens, área de lazer, c/ pista de cooper, qdra de esportes, slão de festas e playground. PAGAMENTO FACILITADO, Apenas R$ 250 mil. Venha conferir! 3227-3099 / 9973-4073 www.bmendesimoveis.com.br

IUOLIRA imóveis

AP000265 – Vende-se um apt do Ville de france, 8º andar, c/ 3 qts, s/ 1 ste, 1 wc, c/ 78m², 2 vagas de garagem R$ 320.000,00 Tr: (98) 3248-6709 / 99983-2772 / 98223-8422

IUOLIRA imóveis

AP000392- Vende-se exc. Apto nasc. No segundo andar c/ 2 qts, 1 wc reversível, c/ sala c/ sacada, coz., lavanderia, 1 vaga de garagem, cond c/ área de lazer completa c/ piscina, churrasq. e quadra poliesportiva R$ 130.000,00 Tr: (98) 3248-6709 / 99983-2772 / 98223-8422.

2.2 Aptos. ALUGAR

ANIL

Elíziel Farias Consultoria Imobiliária CRECI 1200 - 20ª Região

ANIL - Aluga apto no cond. Eco park, c/ varanda, sala, 1 qrto, 1 semi-ste, wc social, coz., área de serviço e garagem. R$ 850,00 (aluguel e cond. 3268.3390 - 99976.7018.

ALTO DO CALHAU

ESCRITORIO ROQUE MACATRÃO

Alugo apto no Brisas Life c/ 1 qtos, e 1 suíte, sala, cozinha, 1 vaga na garagem. Apartamento todo projetado. Tr: (98)3235-5010 2106-3307

BOM JARDIM

Sebastião imóveis

[Cód. A50] Bom Jardim - Aluga-se Aptº na Rua General Arthur Carvalho, sala de estar, 2 qts, wc social, a.serviço, vaga na gar.Valor R$ 800,00 Fone: (98) 3238-3583/ (98) 99973-9137.

CALHAU

IUOLIRA imóveis

AP000381- Aluga-se exc. Apto c/ 128mts móveis planej., todo no porcel.,nasc.c/ 2 qts, 3 wc s/1 ste c/ closet e varanda, sala em dois ambientes c/ varanda ampla, coz., área de serviço c/ lavanderia e dce completo, 2 vagas de garagem, cond. c/ área de lazer completo R$ 2.800,00 Tr: (98) 3248-6709 / 99983-2772 / 98223-8422.

ESCRITORIO ROQUE MACATRÃO

Calhau- Aluga, apto no Grand ParK, Parque dos Pássaros, Torre Flamingo, c/ 2 qtos, sl, cz, bn, 1 vga. Tr: (98)3235-5010 2106-3307.

ESCRITORIO ROQUE MACATRÃO

Aluga apto no Grand Park, Ed. Canários c/1 ste, 1 Qto, sl, cz e bn social, 1 vga Tr: (98)3235-5010 2106-3307.

COHAMA

Elíziel Farias Consultoria Imobiliária CRECI 1200 - 20ª Região

COHAMA - Aluga apto no cond. Tropical, varanda, sala, 03 quartos, wc social, cozinha, wc e área de serviço e garagem. R$ 900,00 Tr: 3268.3390 - 99976.7018.

ESCRITORIO ROQUE MACATRÃO

Cohama- Aluga apto no cond. Tropical, 2 Qtos, Sl, Cz, 2 Bn, DE, vga. Tr: (98)3235-5010 2106-3307.

ALFA IMÓVEIS

COHAMA – Aluga apto no Quintas do sol c/ mobília, 1º andar, nascente, ALFA IMÓVEIS. 98862-1821 / 98180-8018.

COHAFUMA

ESCRITORIO ROQUE MACATRÃO

COHAFUMA - Alugo Apto no Cond. Novo Tempo, em Frente a Assembleia, c/ 02 qrtos, sala, cozinha, 02 wc, 01 vaga estacion. Tr: (98)3235-5010 2106-3307.

ALFA IMÓVEIS

Aluga ou vende Apto Cond. Novo Templo, Cohafuma, ALFA IMÓVEIS. 98862-1821 / 98180-8018

ESTRADA DE RIBAMAR

Sebastião imóveis

[Cód. 678] Estrada de Ribamar - Aluga-se Aptº no Cond. Riviera II, térreo, 2 qts, sala, cozinha americana, varanda, wc social, a.serviço, garagem e a. de lazer completa. Valor R$ 600,00 Fone: (98) 3238-3583/ (98) 99973-9137.

FORQUILHA

Sebastião imóveis

FORQUILHA COD. [A06] Aluga-se um aptsº no Cond. Village dos Bosques III, c/ sacada, sala,coz., 2 qts, wc social, na av. de acesso ao Socorrão II, Valor: 650,00. Fone: 3238-3583/99973-9137.

Sebastião imóveis

[Cód. 679] Forquilha - Aluga-se Aptº no Cond. Vitória, 2 qts, sala de estar, coz., wc social, a.serviço, garagem e a. de lazer completa. Valor R$ 750,00 Fone: (98) 3238-3583/(98) 99973-9137.

ESCRITORIO ROQUE MACATRÃO

Forquilha- Aluga ou vende apto no Resid. Ipês, c/ 2 qtos, sl, cz e 1 bn. Tr: (98)3235-5010 2106-3307

JARACATI

Ayrton & Júlio IMÓVEIS

JARACATY - Alugo apto no Ed. Residencial Pleno c/ área de 57m² c/2 qrtos s/1 ste, coz. americana, área de serviço c/varanda, sala, wc social, garagem (nº 967), área de lazer completa R$ 2.500,00 com cond. Incluído Tr: 32356687/ 32356477/ 999712399/ 996064732 www.ayrtonejulioimoveis.com.br

JARDIM ELDORADO

IUOLIRA imóveis

AP000354- Aluga-se apto c/ 2 qts e 2 wc s/1 ste, sala c/ sacada, coz., lavanderia, cond.completo c/ área de lazer e garagem p/ 1 carro R$ 1.000,00 Tr: (98) 3248-6709 / 99983-2772 / 98223-8422.

JD SÃO CRISTOVÃO

Ayrton & Júlio IMÓVEIS

JARDIM SÃO CRISTOVÃO - Alugo apto c/área de 42,71m² no Cond. Village Del Leste II c/2 qrtos, coz., americana, sala de estar, wc social e 1 vaga de garagem R$ 650,00 Tr: 32356687 / 32356477 / 999712399/ 996064732 www.ayrtonejulioimoveis.com.br

MONTE CASTELO

IUOLIRA imóveis

AP000337 – Aluga-se exc. Apto c/ 74mts, 3 qts, 3 ws s/ 1 ste, sala, copa, coz. c/ área de serviço, lavanderia, cond. c/ salão de festa, 1 vaga de garagem e elevador R$ 1.200,00 Tr: (98) 3248-6709 / 99983-2772 / 98223-8422.

OLHO D´AGUA

IUOLIRA imóveis

Aluga-se exc.apto c/ 2 qts e 2 wc s/ 1 ste, c/ 56 mts e 1 vaga de garagem, todo planejado R$ 1.400,00 Tr: (98) 3248-6709 / 99983-2772 / 98223-8422.

PARQUE ATENAS

ALFA IMÓVEIS

PARQUE ATENAS- Aluga apto no Atenas Parque c/ mobília, ALFA IMÓVEIS. 98862-1821 / 98180-8018

PARQUE SHALON

IUOLIRA imóveis

AP000386 – Aluga-se exec. apto c/ móveis planejados, c/ 3qts, 2 wc s/ 1 ste, sala em dois ambientes, copa, coz., lavanderia, 1 vaga de garagem, imóvel c/ 90 mts R$ 1.500,00 COND. Tr: (98) 3248-6709 / 99983-2772 / 98223-8422.

PLANALTO PINGÃO

Sebastião imóveis

[Cód. 629] Planalto Pingão - Aluga-se Aptºc/sala de estar/jantar, varanda, 2 qrtos, 1 ste c/armário projetado, wc social, coz. americana c/bancada, armários proj., vaga na garagem. valor: 1.000,00 Fone: (98) 3238-3583/(98) 99973-9137.

PONTA D'AREIA

Ayrton & Júlio IMÓVEIS

Alugo apto no Ed. Pires Saboia c/2 stes s/1 ste máster c/closet, sala ampliada, ar cond. em todos os ambientes, coz., área de serviço c/ dep., R$ 2.800,00 com a taxa de cond. incluída. Tr: 3235-6687/ 3235-6477/ 99971-2399/ 98816-8000 www.ayrtonejulioimoveis.com.br COD: 9597.

ESCRITORIO ROQUE MACATRÃO

PONTA DA AREIA - Aluga apartamento no condomínio Riviera Del Mare, próximo ao espigão com 3 suítes com armários, sala avarandada, cozinha com dispensa, lavabo, DCE, área de serviço, e 2 vagas na garagem. Tr: (98)3235-5010 2106-3307.

ESCRITORIO ROQUE MACATRÃO

Apartamento - Aluga - Renascença- Aluga apartamento no Edifício Trinidad com 4 suítes, sendo uma suíte master com closet, sala avarandada, Hall de circulação, cozinha, área de serviço, dispensa, dependência completa e lavabo. Tr: (98)3235-5010 2106-3307.

PONTA DO FAROL

Ayrton & Júlio IMÓVEIS

Alugo aptos no Ed. Rosa dos Ventos c/ 3 qrtos e as demais depend. A partir de R$ 2.000,00 com a taxa de cond. incluída. Tr: 32356687 / 999712399 / 996064732 / 988168000 www.ayrtonejulioimoveis.com.br

IUOLIRA imóveis

AP000362- Aluga-se exc.apto semi-mobiliado c/ 95mts, nascente, vista p/o mar, 3qts,3 wc s/ 1 ste, sala c/ sacada, coz., área de serviço c/ lavanderia, dec completo, 2 vagas de garagem, cond.c/ área de lazer completa, c/ piscina, churrasq., quadra poliesportiva R$ 2.000,00 S/ COND. Tr: (98) 3248-6709 / 99983-2772 / 98223-8422.

RECANTO VINHAIS

ALFA IMÓVEIS

RECANTO VINHAIS – Aluga apto mobiliado c/ 3 qtos no Cond. Parque Vinhais, ALFA IMÓVEIS. 98862-1821 / 98180-8018.

RENASCENÇA

ESCRITORIO ROQUE MACATRÃO

Renascença - Alugo apto de 3 dormitórios: • Reserva Lagoa- 121 m²; • Cond. Costa Azul - 118 m²; • Cond. Gramado – 90m²; • Cond. Ana Rosa- 133,16 m² Tr: (98)3235-5010 2106-3307.

ESCRITORIO ROQUE MACATRÃO

Alugo Flat Ed. Mont Blanc c/1 qto sala, cz, bn, vga Próx. Shopping Tropical Tr: (98)3235-5010 2106-3307.

Renascença - Alugo apto mobilhado no Ed. Portal da Lagoa, área de 72m² c/2 qrtos s/1 ste, wc social, área de serviço, 1 vaga, varanda, área de lazer completa, 2 elevadores. R$ 2.600,00 c/taxa de cond. e IPTU incluída. Tr: 32356687/ 999712399/ 988168000/ 996064732. www.ayrtonejulioimoveis.com.br

Aluga ou vende, Apto, Ed, Vila Borghese, Sl, Qto, Cz, Bn, vga, Andar Alto Tr: (98)3235-5010 2106-3307.

Alugo ou vendo, apto, Ed, Vila Borghese, Sl, Qto, Cz, Bn, vga, andar alto. Tr: (98)3235-5010 2106-3307.

RENASCENÇA II

ALUGA / RENASCENÇA II - Aluga exc. apto, próx. ao CEUMA, nasc., semi-mobiliado, c/ 01 qto c/ armários e cama box de casal, escritório, sala p/ 02 ambientes c/ sacada, WC social, coz. c/ armários, gar., área de lazer completa. Apenas R$ 1.900,00 c/ condomínio. Venha Conferir. 3227-3099 / 9973-4073, www.bmendesimoveis.com.br

RENASCENÇA II - Aluga apto no cond. ferrara, (andar alto) - com varanda, sala, 03 suítes com armários, dce, cozinha com armários, área de serviço e garagem. r$ 2.500,00 (aluguel. condominio e iptu) - 3268.3390 - 99976.7018.

Aluga-se aptos no Ed. Ana Karine, Ed. Icaraí, Ed. Caravelas (PTA. FAROL), todos c/1 ste, 2 qts, ARM, DCE, garagem, façam suas propostas p/o proprietário (98) 98822-2858 / 98132-4818 (L.31.05).

SÃO FRANCISCO

Alugo apto no Ed. Luggano c/ 02 qtos, sl, varanda, 02 bn, cz e 01 vga. Tr: (98)3235-5010 2106-3307

Alugo apartamento 2 quartos, sala, cozinha, 2 banheiro. Tr: (98)3235-5010 2106-3307

Ponta da Áreia - Aluga apto no Flat Number One mobiliado de 1 e de 2 quartos, em ótima localização. Tr: (98)3235-5010 2106-3307.

TURU

[Cód. 682] Turu - Aluga-se aptº no Cond. Itapiracó, sala de estar, 3qts/1ste, wc social, coz. Sala de estar, varanda. Valor: R$ 1.100,00 Fone: (98) 3238-3583/ (98) 99973-9137.

TURU - Alugo apto térreo no Cond. Itapiracó com 3 qrtos s/1ste, sala em L, wc social, coz., area de serviço com wc R$ 1.200,00 c/cond. Incluído Tr: 32356687/ 32356477/ 999712399/ 996064732 www.ayrtonejulioimoveis.com.br

Alugo apto c/ área de 52m² c/2 qrtos s/1 ste reversível, sala, varanda,wc social, coz., área de serviço e lazer c/ piscina e quadra. R$ 900,00 c/ a taxa de cond. incluída. Tr: 32356687/ 999712399/ 996064732/ 988168000 www.ayrtonejulioimoveis.com.br

AP000342 – Aluga-se exc. apto c/ 62mts, 2 qts, 2 wc s/ 1 ste, sala, coz., lavanderia, 1 vaga de garagem em exc. localização R$ 822.60 Tr: (98) 3248-6709 / 99983-2772 / 98223-8422.

Aluga Apto no Cond. Sabiá Turú, R$ 650,00, ALFA IMÓVEIS. 98862-1821 / 98180-8018.

Classificados TEM, o lugar certo para vender, comprar, alugar, passar... ou trocar. Anuncie. É só ligar: (98) 3212-2087 ou nos envie e-mail para: classificadostem@gmail.com

Aluga Apto Costa Marina c/ arm projetados, ALFA IMÓVEIS. 98862-1821 / 98180-8018.

AP000374 – Aluga-se exc. apto no segundo andar, mobiliado c/ 2 qts, 1 wc, sala c/ sacada, coz., lavanderia,1 vaga de garagem, cond c/ área de lazer completo R$ 1.200,00 Tr: (98) 3248-6709 / 99983-2772 / 98223-8422.

2.3 Aptos. PASSAR

ESTRADA DA MAIOBA

ESTRADA DA MAIOBA – COD. [625] Cond. Riviera Cohatrac, Aluga-se ou passa no Valor de R$ 900,00, taxa de cond. Valor R$ 150,00 incluso, lado da sombra, 2qts/1 ste, coz. americana, varanda ampla Fone: 3238-3583/ 99973-9137.

Vender, comprar, alugar, passar... ou trocar. Anuncie. É só ligar: (98) 3212-2087 ou nos envie e-mail para: classificadostem@gmail.com

ESTRADA DE RIBAMAR

ESTRADA DE RIBAMAR – COD. [573] Passa-se um aptº no Cond. Dunas do Sol, 3º andar, c/ vaga na gar., sala, 2 qts/1 semi-ste, wc social, a.serviço,a. lazer completa. Valor: R$ 50.000,00 Fone: 3238-3583/99973-9137.

[Cód. 560] - Estrada de Ribamar - Passa-se um aptº no Cond. Indaiatuba, 2 qts, wc social, sala de estar, jantar, coz.americana, 01 vaga na garagem. Valor: R$ 35.000,00. Fone: (98) 3238-3583 / (98) 99973-9137.

2.5 Kitnets VENDER

BAIRROS DIVERSOS

Quitinetes c/ e sem mobília nos seguintes bairros Anil, Ivar Saldanha, João Paulo, Cohatrac e Monte Castelo. TR: 98 3258-5629 /3083-0799 /9 8731-2428 / 99129-6797. Email: quatro.i@ig.com.br

2.6 Kitnets ALUGAR

ANIL

Aluga-se quitinetes c/ e sem mobília nos seguintes bairros Anil, Ivar Saldanha, João Paulo, Cohatrac e Monte Castelo. TR: 98 3258-5629 /3083-0799 /9 8731-2428 / 99129-6797. Email: quatro.i@ig.com.br

MONTE CASTELO

QUITINETE - Alugo quitinete no Monte Castelo, c/ poço artesiano. Em frente ao SENAI. R$ 450,00. Tratar c/ Sr. Francisco Alves. (98) 98772.4847 ou 3221.3380. (3.5).

3.1 Terrenos VENDER

ARAÇAGY

TE000358 – Vende-se exc. Terreno plano c/ 3 lotes 12,50x30mts, cada terreno, que somando 1125mts de area, todo murado, próx. da Av.principal R$ 180.000,00 Tr: (98) 3248-6709 / 99983-2772 / 98223-8422.

TE000329 – Vende-se exc. Terreno no ALPHA VILLE, 17x29 em um lote de forma retangular, totalizando 450mts R$ 210.000,00 Tr: (98) 3248-6709 / 99983-2772 / 98223-8422.

TE000398 - Vende-se exc. terreno plano 17x29 (493) ideal p/ construção de casas de médio e grande porte R$ 190.000,00 Tr: (98) 93248-6709 / 99983-2772 / 98223-8422.

BOA VISTA

Vendo 1 lote med: 11 x 18 = 198m2, no Residencial Beija-Flor II, situado na Estrada da Boa Vista - Turu. Vlr R$ 25.000,00. Tr: 98725-6848 / 98490-2050.

BOB KENNEDY

LOT. BOB KENNEDY – COD. [604] - Vende-se um terreno no loteamento Bob Kennady murado, próx. à avenida, 26x65m, 1690 m², no Araçagy, paço do Lumiar. Valor: R$ 220.000,00. Fone: 3238-3583 / 99973-9137.

CALHAU

Vende-se terreno no Altrerosas Calhau, plano, tdo murado c/ 25 m x40 m. Excel. localização, por trás do Grand Park. Venha conferir. 3227-3099 / 9973-4073 www.bmendesimoveis.com.br

CALHAU - Vende terreno no Calhau na Rua dos Tremembés, medindo 20X40 (800 m²). Venha conferir! 3227-3099 / 9973-4073 www.bmendesimoveis.com.br

COQUEIRO

Vende 2 áreas na cidade de São Luís, localiz. no lugar chamado Coqueiro, de grande valor p/ o mercado atual. Seja p/ const. civil ou p/ grandes investidores que queiram implantar projeto de grande porte, devido que a 1º área com 23 hectares, que margeia o Rio Coqueiro tem acesso aos pontos dos portos do Itaqui, Alumar, e Vale e a 2º área com 65 hectares, as duas áreas são próximas uma da outra. www.bmendesimoveis.com.br

DIVINÉIA

TE000379 – Vende-se exc. Terreno c/ 1000mts de área total, plano e bem localizado, ideal o/ construções R$ 400.000,00 Tr: (98) 3248-6709 / 99983-2772 / 98223-8422.

ESTIVA

ESTIVA - COD [699] - Vende-se uma área comercial com 5.000 m² nascente. Valor: R$ 800.000,00. Fone: 3238-3583/99973-9137

ESTIVA - COD [699] - Vende-se uma área comercial com 5.000 m² nascente. Valor: R$ 800.000,00. Fone: 3238-3583/99973-9137. completa. Valor: R$ 100.000,00. Fone: 3238-3583/99973-9137.

Classificados TEM, o lugar certo para vender, comprar, alugar, passar... ou trocar. Anuncie. É só ligar: (98) 3212-2087 ou nos envie e-mail para: classificadostem@gmail.com

ESTRADA DA MAIOBA

Estrada da Maioba – COD. [688] Vende-se um terreno na estrada da Maioba com área de 27.552,95 m², ótimo para empreendimentos de grande porte. R$ 3.800.000,00 Fone: 3238-3583/99973-9137.

ESTRADA DA MAIOBA - COD [688] - Vende-se sitio com 2.800 m². Valor: 3.800.000.00. Fone: 3238-3583/99973-9137.

ESTRADA DE RIBAMAR

ESTRADA DE RIBAMAR - Vende terreno no residencial parque dos rios, medindo 10 x 25, totalmente nascente. r$ 70.000,00 - 3268.3390 - 99976.7018.

Classificados TEM, o lugar certo para vender, comprar, alugar, passar... ou trocar. Anuncie. É só ligar: (98) 3212-2087 ou nos envie e-mail para: classificadostem@gmail.com

JARDIM ELDORADO

TE000290 – Vende-se exc. Terreno murado c/ 1000mts de área total R$ 400.000,00 Tr: (98) 3248-6709 / 99983-2772 / 98223-8422.

OLHO D'AGUA/ PARQUE ATLANTICO

Vende terreno de esquina, localizado a 100 M da Praia do Caolho, c/ 1200m². Todo murado e documentado. Ótima localização. Apenas R$ 750.000,00 Venha conferir! 3227-3099 / 9973-4073 www.bmendesimoveis.com.br

QTAS DO CALHAU

Vende 4 lotes com excelente localização no bairro residencial mais valorizado da ilha, Quintas do Calhau c/ 800m² cada, todo documentado, do lado da praia, a partir de 550 Mil. Venha conferir não perca tempo. 3227-3099 / 9973-4073 www.bmendesimoveis.com.br.

VILA MARANHÃO

VILA MARANHÃO – COD. [600] - Vende-se terreno c/ 37.785,00 m². Valor: R$ 3.500.000,00. Fone: 3238-3583 / 99973-9137.

VINHAIS

ÓTIMO OPORTUNIDADE DE MORAR BEM NO VINHAIS, TERRENO TIPO CHÁCARA 13X33 COM CHALÉ, SUÍTE, SOLARIUM, TODO MURADO, GRAMADO E ARBORIZADO COM PLANTAS FRUTÍFERAS, COCO, TANJA, LARANJA, AÇAI, ACEROLA, MARACUJA, PITANGA, BANANAS ETEC, MOTIVO MUDANÇAS VALOR R$ 180 MIL TRATAR: (98) 9 9968-9251 WHATSAP/FOTOS / 98511-1319.(L.28.04)

3.3 Sitios

ESTRADA DA MAIOBA

ESTRADA DA MAIOBA – COD. [581] Vende-se um sítio murado, portão metálico, medindo 3.159 m² c/várias árvores frutíferas, c/água e energia. Valor: R$ 220.000,00 Fone: 3238-3583/99973-9137.

3.4 Sitios ALUGAR

ESTRADA DE RIBAMAR

Alugo sitio com 2 stes, 2 quartos, sala ampla, copa, cozinha, piscina, churrasqueira, arvores frutíferas, etc. R$ 2.000,00. TR: 32356477 / 9 9971-2399 / 3235-6687 / 9 8816-8000. www.ayrtonejulioimoveis.com.br

4.1 Salas VENDER

CENTRO

Vende prédio na Beira-Mar ao lado do Ibceu, com 2 pavtos., recepção, 6 salas c/ wc interno e cozinha, R$ 280.000,00 - Tratar: 9976.7018 - 3268.3390.

CA000326 – Vende-se exc. Loja c/ 120mts, ideal p/ clinicas R$ 98.000,00 Tr: (98) 3248-6709 / 99983-2772 / 98223-8422.

CENTRO- Vendo sala comercial com 31 m², no edifício Catú, ótimo para seu negocio. Tr: (98)3235-5010 2106-3307.

CALHAU

CALHAU - Vende ou aluga sala no Calhau no prédio Jeová Barbosa 98862-1821 / 98180-8018

COHAB

AR000312 – Vende-se exc. Prédio comercial, c/ 3 pisos, c/ área de 900mts construída, ideal p/ instalações de médio e grande porte R$ 1.800.000,00 Tr: (98) 3248-6709 / 99983-2772 / 98223-8422.

COHAJAP

SA000263 – Aluga-se exec. sala comercial c/ 44,70mts de area privativa, estacion.p/ clientes R$ 2.000,00 Tr: (98) 3248-6709 / 99983-2772 / 98223-8422.

COHATRAC

COHATRAC – COD. [556] Vende-se um Ponto Comercial na av. Principal do 12x30m Conj. Diamantina. Valor: R$ 650.000,00 Fone: 3238-3583/ 99973-9137.

JOÃO PAULO

SA000338 – Vende-se salas comerciais, com 40mts, c/ wc.Aceita permuta R$ 30.000,00 Tr: (98) 3248-6709 / 99983-2772 / 98223-8422.

RENASCENÇA

RENASCENÇA - Vende sala no cond. atrium plazza, toda reformada, 32m2. r$ 160 mil - 3268.3390 - 99976.7018.

Classificados TEM, o lugar certo para vender, comprar, alugar, passar... ou trocar. Anuncie. É só ligar: (98) 3212-2087 ou nos envie e-mail para: classificadostem@gmail.com

SÃO FRANCISCO

São Francisco - Vendo escritório montado c/recepção, 3 salas, banheiro, todo mobilhado e climatizado, 2 vagas de garagem R$ 160 mil. Tr: 3235.6687 / 32356477 / 999712399 / 988168000 www.ayrtonejulioimoveis.com.br

Centro - Vendo prédio na Rua do Egito com 6 qrtos, copa, cozinha, quintal e banheiros. R$ 190 mil Tr.: 3235-6687 / 3235-6477 / 99971-2399 / 99606-4732, www.ayrtonejulioimoveis.com.br COD: 9567.

4.2 Salas ALUGA

CALHAU

ESCRITORIO ROQUE MACATRÃO

CALHAU- Aluga-se imóvel na Avenida Litorânea perfeito para restaurantes ou afins. Tr: (98)3235-5010 2106-3307

CENTRO

BMENDES imóveis

Aluga-se ótimo ponto comercial na Rua do Sol, a 100m da Praça Deodoro, c/ 1 salão bem amplo, 2 salas menores, coz. e WC social, c/ instalação p/ ar-condicionado split e todo reformado. Aproveite. Apenas R$ 1.500,00. 3227-3099 / 9973-4073 www.bmendesimoveis.com.br

ESCRITORIO ROQUE MACATRÃO

Centro - Aluga ou vende casa na R. do Passeio c/1 Recep. ampla, 5 slas, cz, Bn, otimo p/ escritório e clínica. Tr: (98)3235-5010 2106-3307.

ESCRITORIO ROQUE MACATRÃO

Aluga casa na R. do Passeio, c/3 Slas, 1 Qto, 01 Bn, cz, Lv, AS. Tr: (98)3235-5010 2106-3307.

ESCRITORIO ROQUE MACATRÃO

Centro - Alugo ponto comercial na R. da Paz com 500m² de área construída Tr: (98)3235-5010 2106-3307

ESCRITORIO ROQUE MACATRÃO

Alugo ponto na R.7 de Setembro, c/1 salão, 1 sala, e bn. Tr: (98)3235-5010 2106-3307

ESCRITORIO ROQUE MACATRÃO

Alugo ponto comercial na Magalhães de Almeida c/ bn, c/piso sup. de acesso externo c/ sl, 02 qtos, bn, copa/coz. E área livre no fundo. Tr: (98)3235-5010 2106-3307.

CIDADE OPERÁRIA

Sebastião imóveis

[Cód. A66] Cidade Operária – Aluga-Prédio comercial duplex na Av. 203, 1° piso salão, 5 salas e 2 wc's, 2° piso; 5 salas, 3 wc's. Valor: R$ 5.000,00. Fone: (98) 3238-3583 / (98) 99973-9137.

COHAB

Eliziel Farias Consultoria Imobiliária CRECI 1200 - 20ª Região

Aluga sala (prox. ao Pop Center) em frente a academia, 2º andar com área de 30m² com banheiro interno. R$ 650,00. 3268-3390/ 9976-7018.

ESCRITORIO ROQUE MACATRÃO

Cohab Anil - Alugo Ponto comercial na AV. c/recepção, 12 sls, 5 bn , 1 adaptado para PNE, 01 copa. Tr: (98)3235-5010 / 2106-3307.

COHAMA

ESCRITORIO ROQUE MACATRÃO

COHAMA - Alugam-se Pontos comercias na Av. Daniel Centro Comercial Bambuzal, excelente para seu negócio. Tr: (98)3235-5010 2106-3307

COHAFUMA

ALFA IMÓVEIS

Aluga sala comercial no Pátio Jardins 98862-1821 / 98180-8018

FORQUILHA

Sebastião imóveis

[Cód. 684] - Forquilha - Aluga-se um ponto comercial na Forquilha, medindo 12,00 x 26,00, ótimo para empreendimentos, localizado em uma das vias de transição da Forquilha para a estrada da Maioba. Valor: R$ 1.000,00. Fone: (98) 3238-3583 / (98) 99973-9137.

Sebastião imóveis

[Cód. 685] Forquilha - Aluga-se ponto comercial ótimo para empreendimentos, c/ área aberta e coberta p/ estoque de materiais. Valor: R$ 2.500,00. Fone: (98) 3238-3583 / (98) 99973-9137.

JARACATY

Iuolira IMÓVEIS

SA000321 – Aluga-se exc. Sala, nascente, toda no porc. c/ 40mts e 01 vaga de garagem R$ 1.350,00 Tr: (98) 3248-6709 / 99983-2772 / 98223-8422.

ESCRITORIO ROQUE MACATRÃO

JARACATY- Aluga ou vende sala no Medical Jaracaty ótimo para seu negócio. Tr: (98)3235-5010 2106-3307.

MAIOBÃO

Iuolira IMÓVEIS

P00000050- Aluga-se exc. sala comercial, na av.13 R$ 1.500,00 Tr: (98) 3248-6709 / 99983-2772 / 98223-8422.

PLANALTO ANIL

ESCRITORIO ROQUE MACATRÃO

Planalto Anil - Alugo Ponto Comercial na Estrada de Ribamar com 100m² Excelente Localização. Tr: (98)3235-5010 2106-3307.

PQ. UNIVERSITÁRIO

ESCRITORIO ROQUE MACATRÃO

Parque universitário - Alugo Pontos Comercias, Av. Guajajaras, c/150 m², 160m² e 129 m², 50m². Tr: (98)3235-5010 2106-3307.

PONTA DO FAROL

ESCRITORIO ROQUE MACATRÃO

Ponta do farol - Alugo Prédio c/ 1000 m² de área construída na Av. dos Holandeses c/ Estacionamento Privativo p/ 25 Carros Tr: (98)3235-5010 2106-3307.

RADIONAL

ESCRITORIO ROQUE MACATRÃO

RADIONAL- Alugam-se lojas no Posto castelão, em frente ao DETRAN, ótimo para conveniências ou afins. Tr: (98)3235-5010 2106-3307

RENASCENÇA

Ayrton & Júlio IMÓVEIS

Renascença II - Alugo lojas c/mezanino e porc. na Galeria Atlanta Center c/áreas de 40m² e 48m². A partir de R$ 2.000,00. Tr.: 3235-6687 / 3235-6477 / 99971-2399 / 99606-4732 www.ayrtonejulioimoveis.com.br.

ESCRITORIO ROQUE MACATRÃO

Renascença - Alugo Loja comercial no ed. Monumental c/salão, 1 sala e copa. Tr: (98)3235-5010 2106-3307

Eliziel Farias Consultoria Imobiliária CRECI 1200 - 20ª Região

Aluga sala no ed. Carrara, c/ área de 30m2 e banheiro interno. R$ 800,00 - 3268.3390 - 99976.7018.

ESCRITORIO ROQUE MACATRÃO

Jardim Renascença - Alugo Loja na Rua das Sucupiras : • Loja c/ 84 m² c/ 2 Bn, piso superior. • Loja c/70 m² e 1 Bn, térreo. Tr: (98)3235-5010 2106-3307.

ESCRITORIO ROQUE MACATRÃO

Renascença - Aluga salas no Renascença: • Ed. Office Tower- 30m²; • Ed. Business Center - 50m²; • Ed. Planta Tower- 33m²; • Ed. Monumental - 30m²; • Ed. Multiempresarial - 35m²; • Ed. Quartz - 30m²; • Ed. Manhattan Center - 23m²; • Ed. Cristal-30m². Tr: (98) 3235-5010 / 2106-3307.

ESCRITORIO ROQUE MACATRÃO

Sala comercial no Ed. Atrium Plaza excelente p/seu negocio. Tr: (98)3235-5010 2106-3307

ESCRITORIO ROQUE MACATRÃO

RENASCENÇA- Alugam-se salas comerciais no edifício Console com 31 m², ótimo para seu negócio. Tr: (98)3235-5010 2106-3307.

ESCRITORIO ROQUE MACATRÃO

Sala - Aluga- Renascença - Aluga sala comercial no Ed. Planta Tower com mobilia, ótima para consultório. Tr: (98)3235-5010 2106-3307.

RENASCENÇA II

BMENDES imóveis

Aluga exc. sala no ED. MICHELÂNGELO, ótima sala, nascente, andar alto, c/ 53 m² privativos, c/ WC scial, na melhor posição do prédio, c/ garagem á pouco metros do Shop Tropical e Bancos. APROVEITE, É MELHOR PRÉDIO COMERCIAL DO RENASCENÇA! APENAS R$ 2.500 MIL C/ COND. Venha conferir! 3227-3099 / 9973-4073 www.bmendesimoveis.com.br

SÃO FRANCISCO

Ayrton & Júlio IMÓVEIS

Alugo sala no Ed. Comercial Castelo Branco com área de 20 m², prédio com elevador. R$ 500,00. Tratar através dos telefones: 3235-6477 / 99971-2399 / 99606-4732 / 3235-6687. www.ayrtonejulioimoveis.com.br

ESCRITORIO ROQUE MACATRÃO

São Francisco - Aluga loja no ed. Ed. Comercial São Francisco c/ salão e 1 bn. Tr: (98)3235-5010 2106-3307

Ayrton & Júlio IMÓVEIS

São Francisco - Alugo loja no Ed. Castelo Branco c/ mezanino R$ 1.200,00 . Tr.: 3235.6687 / 3235.6477 / 99971.2399 / 99606.4723 www.ayrtonejulioimoveis.com.br

ESCRITORIO ROQUE MACATRÃO

SÃO FRANCISCO- Alugo ponto comercial na Rua 1, com 230 m². ótimo para seu negócioTr: (98)3235-5010 2106-3307.

ESCRITORIO ROQUE MACATRÃO

São Francisco - Aluga ou vende casa na R. Quaresmeira , Duplex c/vários Cômodos, gar. p/3 carros. Tr: (98)3235-5010 2106-3307.

ESCRITORIO ROQUE MACATRÃO

São Francisco - Alugo ponto comercial na Av Castelo Branco com 1 banheiro.; Alugo ponto comercial na Av. Castelo Branco com 75 m², 1 salão e 1 bn no 1º piso e 3 salas e 1 bn no 2° piso. Tr: (98) 3235-5010 2106-3307

SÃO CRISTOVÃO

Sebastião imóveis

[Cód. 104] São Cristovão – Aluga-se Galpão comercial com 600 m² e várias salas, ideal para empreendimentos. Valor: R$ 3.000,00. Fones: (98) 3238-3583 / (98) 99973-9137.

Sebastião imóveis

AV. GUAJAJARAS - COD [A101] - Aluga-se um ponto comercial. Valor: R$ 7.000,00. Fone: 3238-3583 / 99973-9137.

Vender, comprar, alugar, passar... ou trocar. Anuncie. É só ligar: (98) 3212-2087 ou nos envie e-mail para: classificadostem@gmail.com

TIRIRICAL

ESCRITORIO ROQUE MACATRÃO

Tirirical - Alugo ou vendo prédio de 1.000 m²,de área construída e área total de 6.000 m². Tr: (98) 3235-5010 2106-3307.

TURU

ESCRITORIO ROQUE MACATRÃO

Turu - Aluga salas comerciais no Turu excelentes para seu negocio no térreo e no piso superior. Tr: (98) 3235-5010 2106-3307.

tem CLASSIFICADOS
O LUGAR CERTO PARA VENDER, COMPRAR, ALUGAR, PASSAR
LIGUE: 3212.2087

GUANABARA
SATISFAÇÃO EM TODOS OS SENTIDOS

Cuidamos da sua satisfação em todos os sentidos. A começar com a pontualidade.

Escolha seu destino, confira os nossos horários e boa viagem!

SÃO LUÍS X FORTALEZA: 8h30 | 12h | 17h30
FORTALEZA X SÃO LUÍS: 12h30 - 20h30 - 22h
SÃO LUÍS X TERESINA
6h45 | 9h | 12h30 | 20h30 | 22h | 22h30
TERESINA X SÃO LUÍS
7h30 | 9h30 | 12h | 22h30 | 23h
SÃO LUÍS X PARNAÍBA: 20h
PARNAÍBA X SÃO LUÍS: 20h30
SÃO LUÍS X BACABAL: 8h | 13h30 | 17h
BACABAL X SÃO LUÍS: 8h | 13h | 18h45
SÃO LUÍS X PAULINO NEVES
(VIA TUTÓIA): 16h | 21h
PAULINO NEVES X SÃO LUÍS
(VIA TUTÓIA): 13h | 20h
SÃO LUÍS X PINDARÉ-MIRIM
(VIA SANTA INÊS): 7h50
PINDARÉ-MIRIM X SÃO LUÍS
(VIA SANTA INÊS): 15h30
SÃO LUÍS X BARÃO DE GRAJAÚ*: 23h
BARÃO DE GRAJAÚ X SÃO LUÍS*: 17h

*Consulte a frequência

Serviço de Tele-Entrega: 98 3243 2332
www.viajeguanabara.com.br | SAC 0800.728.1992

EXPRESSO VIP
VIAJE COM CONFORTO E SEGURANÇA
FAÇA SUA RESERVA
(98) 3236.2933 | 9971.5153
8131.3630
DIARIAMENTE
SÃO LUÍS/ SÃO JOÃO DOS PATOS
07:30 - 22:00
SÃO LUÍS/ MIRADOR/ SUCUPIRA NORTE
07:30 - 17:30
EM SÃO LUÍS BUSCAMOS E DEIXAMOS EM CASA!
(98) 8707.6537 | 8707.6654 | 8131.3630

CLASSIFICADOS tem Oportunidades & Veículos

1.1 VAGAS

EMPREGOS

BMENDES imóveis

B. MENDES IMÓVEIS - Precisa-se de corretor(a) com CRECI ou estagiários do curso TTI, contratação imediata. Interessados entregar currículos na Av. do Vale, nº 9, Ed. Carrara - salas 517 / 518. Renascença II. Tr: 3227-2182 ou 3227-3099.

Sebastião imóveis

Precisa-se de corretores de imóveis, com experiência e CRECI ou estagiários da área. Interessados enviar currículo para sebastiao_imoveis@hotmail.com ou ligar para o número: 3238-3583.

NEGÓCIOS

Faço Negócio em Troca de 1 CPU, Monitor, Mouse, Teclado + Nobreak por 2 CHROMECAST. Tratar: 98738-0951.

Tá precisando de fazer bons negócios para sua renda financeira, sua empresa etc? Anuncie conosco. É só ligar para: (98) 3212-2039/ 3212-2042.

Vendo escritório montado (armário e mesas). Boa localização - Ed. Atrium Plazza, rua das Mitras - Renascença, R$ 120.000,00. Tratar: (Tim) 98124-1511 / (Oi) 98753-3551.

PROFISSIONAIS

Ayrton & Júlio IMÓVEIS

Contratos de Compra e Venda de Imóveis, Permuta e Locação - Realize seu negócio com segurança. Faça seu contrato com quem entende do assunto. Tratar através dos telefones: 3235-6477 / 99971-2399 / 99606-4732 / 3235-6687. www.ayrtonejulioimoveis.com.br

Fornecemos quentinhas a preço popular. Fazemos eventos: aniversário, casamento, baby chá, churrasco e outros eventos. Fone: 98442-0658.

Ofereço meus serviços de Massagem com acessórios e Manual. Atendimento a domicílio e no Endereço: Rua do Alecrim, nº 470, Centro. Tr: (98) 98771-1095

Contratos de Compra e Venda de Imóveis, Permuta e Locação - Realize seu negócio com segurança. Faça seu contrato com quem entende do assunto. Av. do Vale, nº 9, Ed. Carrara - salas 517 / 518. Renascença II. Tr: 3227-2182 ou 3227-3099. (t).

Regularização de imóveis - Quer regularizar seu imóvel? Nós fazemos para você! Comprar, vender, alugar ou administrar imóveis. Tr: 3258-5629 / 99129-6797 98845-4785 / 3083-0799 / 98142-7703.

Regularização de imóveis - Quer regularizar seu imóvel? Nós fazemos para você! Tr: (98) 3248-6709 / 99983-2772 OI / 98223-8422 TIM. (t).

Serviços de Registro de Imóveis - Podemos auxiliá-lo no que for necessário. Contate-nos!. (98) 99971-2945 / 98845-6228 / 98119-4495. (t).

Fazemos eventos: aniversários, casamentos, baby-chás, churrascos e outros eventos. Fone: 98442-0658. (t).

Executo pequenos serviços de serralheria. Solda, janelas, portões, enfeites para lembrancinhas, aniversário, etc. Fone: 99905-2402, 98721-7320. (t).

Fazemos Contratos de Compra e Venda de Imóveis, Permuta e Locação - Realize seu negócio com segurança. Faça seu contrato com quem entende do assunto. Tratar através dos telefones: 3235-6477 / 99971-2399 / 99606-4732 / 3235-6687.

Pequenos serviços de serralheria: solda, enfeites para lembrancinhas, aniversário, etc. Fone: 98721-9799, 98721-7320.

Venda de Imóveis, Permuta e Locação - Realize seu negócio com segurança. Faça seu contrato com quem entende do assunto. Tratar através dos telefones: 3235-6477, 3235-6687. (t).

Tá precisando de fazer bons negócios para sua renda financeira, sua empresa etc? Anuncie conosco. É só ligar para: (98) 3212-2039/ 3212-2042.

1.1 CARROS Vender

FIAT

Vende-se Fiat Ideia Modelo 2016, Ar condicionado, Vidro, Dir. Abs e Trava. 1.4 – 8 válvula. R$ 32.800,00. Fone: 98451-0602.

FORD

FUSION - Vendo um excelente Fusion sel 2.5 Automatico completo 4 cilindros com teto solar 2010/2010. R$ 49.000,00. 3249-4773 / 9 9983-4085 / 9 8268-8895.

Quer vender, alugar, passar ou trocar seu VEÍCULO? Anuncie. É só ligar: (98) 3212-2039.

GM

Vende-se um carro Vectra Elegance 2009/2010 Completo 105000km rodados, Valor 22.000,00, Veiculo na cor Preto. Contato: Carlos 981125113 Whatsapp.

VENDO / PRISMA 2011/2012, 1.4 8V LT, cor prata, 73.330 km, único dono, bem conservado. Tr: 98866-9429. (B-04).

HYUNDAI

Caçamba - Vende-se uma caçamba toco, GMC 12.170, motor, carterpiler, basculante de 8m³, branca, ano 2000. Em bom estado de conservação. Tels: (98) 98488-9798 /98414-1471.

KIA

Sportage - Vendo Sportage, ano 2011/ automática nova. Contatos: 98 99193-4195 / 9837-6727.

MOTO XTZ 125

Vende-se ou negocia-se moto XTZ 125 cilindradas - Yamaha/2015, com 32.700 km rodados, quitada, documentação em dias e com todas as revisões feitas na autorizada, facilitamos a negociação. Contato: (OI) 9 8822-8260/ (TIM) 9 8314-6038/(CLARO) 9 8290-2984.

NISSAN

NISSAN - Vende-se Nissan Pathfinder SE25 / Utilitário Jipe / Diesel 2007 / 2008, 4x4, diesel, prata, ar, v.e, airbag, dir. hidr, trav elét, alarme. Revisado e doc. regular. São 7 lugares. Tel: (98) 9 8119-9344 ou 9 8127-0055.

TOYOTA

VENDO UMA HILUX SRV CD 4X4 2013/2013 DIESEL A/T, EM PERFEITO ESTADO TRATAR: (98) 98841-1010 / 98188-9978.

Quer vender, alugar, passar ou trocar seu VEÍCULO? Anuncie. É só ligar: (98) 3212-2039.

SERVIÇOS

FELIP´S CAR - LOCADORA Veículos novos, seguros e com o melhor preço da cidade. Temos valores especiais para pacotes de diárias para pessoa física ou jurídica. Atendimento 24 horas no aeroporto. Faça já sua reserva nos fones: (98) 98232-7644 ou 98899-8317.

Guanabara. Cuidamos da sua satisfação em todos os sentidos. A começar com a pontualidade. Fone: 3243.2332.

Viagens diariamente de São Luís para Barreirinhas. Fone: 3243-2847.

Viaje com conforto e segurança. Buscamos e deixamos em sua casa em São Luís. Fone: 98707.6537.

Expresso Vip. Segurança e conforto. Faça sua reserva. Fone: 98707.6654.

Viaje diariamente de São Luís para São João dos Patos, Mirador e Sucupira do Norte. Tratar: 9 8131.3630.

Locadora de Veículos novos, com atendimento 24 horas no aeroporto. Faça já sua reserva: (98) 98232-7644 ou 98899-8317.

Fretamento. A sua melhor opção em transportes. Cisne Branco. Fone: 3245.1233.

Escolha seu destino, confira os nossos horários e boa viagem com a Guanabara. Ligue: 3243-2332.

Viagens diariamente de São Luís para São João dos Patos, Mirador e Sucupira do Norte. Buscamos e deixamos nossos clientes em casa, na Capital maranhense. Fones: 9 8707.6537, 9 8707.6654, 9 8131.3630.

MINISTÉRIO PÚBLICO DO TRABALHO

De acordo com o art. 5º da CF/88 c/c art. 373-A da CLT, **não é permitido anúncio de emprego no qual haja referência quanto ao sexo, idade, cor ou situação familiar, ou qualquer palavra e/ou expressão que possa ser interpretada como fator discriminatório, salvo quando a natureza da atividade assim o exigir.**

ESTADO DO MARANHÃO
CARTÓRIO DA 2ª ZONA DE REGISTRO CIVIL DE PESSOAS NATURAIS DE SÃO LUÍS
OFICIAL REGISTRADORA
ROSSELINE PRIVADO RODRIGUES

EDITAL DE PROCLAMAS Nº 970
MATRICULA: 300070155 2018 6 00004 070 0000970 93
PRAZO 15 DIAS

OFICIAL DO REGISTRO DA 2ª ZONA DA CAPITAL DE SÃO LUÍS. FAZ SABER A QUEM INTERESSA QUE CINÉRIO LOPES DE CARVALHO, NACIONALIDADE BRASILEIRA, NATURAL DE GALILÉIA - MG, PROFISSÃO FERROVIÁRIO, ESTADO CIVIL DIVORCIADO, RESIDENTE NESTA CAPITAL, FILHO DE ORACI LOPES DA SILVA E ADELAIDE DOS SANTOS SILVA. CLAUDIA REGIA DE CAMPOS SANTOS, NACIONALIDADE BRASILEIRA, NATURAL DE SÃO LUIS -MA, PROFISSÃO BIOLOGA, ESTADO CIVIL SOLTEIRA, RESIDENTE NESTA CAPITAL, FILHO DE ADMAR DOS REIS SANTOS E CELIDA DE CAMPOS SANTOS, REQUEREM HABILITAÇÃO PARA CASAMENTO. QUEM TIVER CONHECIMENTO DE ALGUM IMPEDIMENTO E/OU CAUSA SUSPENSIVA (ART.1525 E SEGUINTES DO CÓDIGO CIVIL) PODERÁ APRESENTÁ-LO POR ESCRITO PERANTE ESTE CARTÓRIO.
DADO E PASSADO ESTE, 19 DE 04 DE 2018.

São Luís – (MA), 19/04/2018.
Diná Elda G. Pereira
Escrevente Autorizada

A sua melhor opção em transportes

Cisne Branco

FRETAMENTO • RODOVIÁRIO • CARGAS
(Entregas e coletas programadas)
• Certificação ISO 9001 •

Saída Diariamente

São Luis > Barreirinhas
06:00 08:45 14:00 19:30

São Luis > Anajatuba	08:00	13:45
São Luis > Axixá	10:00	16:00
São Luis > Caremas	08:30	17:00
São Luis > Humberto de Campos	12:00	16:30
São Luis > Icatu	09:00	17:30
São Luis > Paulo Ramos	11:15	13:15
São Luis > Presidente Juscelino	08:30	18:00
São Luis > Rosário	07:00 13:00	19:00
São Luis > Santo Amaro	06:00	14:00
São Luis > Tuntum	12:50	15:00
São Luis > Urbano Santos	05:45	16:50
São Luis > Urbano Santos (Barreirinhas)		07:00

Avenida Santos Dumont, 2.350
Tirirical - São Luis/MA

Fone: (98) 3245-1233
Rodoviária: (98) 3243-2847
(98) 3243-2238

ou envie um e-mail para
sac@cisnebrancoturismo.com.br