Ano XCII Nº 35.663 SÃO LUÍS-MA, QUINTA-FEIRA, 21 DE MARÇO DE 2019 | CAPITAL E INTERIOR R$ 2,00 @OImparcialMA @imparcialonline @oimparcial 98 99188.8267

92 anos

O IMPARCIAL
www.oimparcial.com.br

Leia em todas as plataformas

Como não amar?

REPRODUÇÃO/ALBUM DE FAMÍLIA

Eles já nascem especiais

21 de março: Dia Internacional da Síndrome de Down. Dentre os 365 dias do ano, o "21/3" foi inteligentemente escolhido porque a síndrome de Down é uma alteração genética no cromossomo "21", que deve ser formado por um par, mas, no caso das pessoas com a síndrome, aparece com "3" exemplares. A notícia de que uma criança nasceu com a síndrome causa enorme impacto nos pais e na família. Todos precisam de tempo para aceitá-la do jeito que é e adaptar-se às suas necessidades especiais. Contamos hoje a história de pais que têm essa experiência de vida e seus filhos mais que especiais, como Eva, esta maravilha da foto. VIDA

21 dias de ativismo contra o racismo

Hoje, no Dia Internacional da Eliminação da Discriminação Racial, como forma de combate ao preconceito contra as pessoas negras no Brasil, está acontecendo a campanha "21 dias de ativismo contra o racismo". Em entrevista a **O Imparcial**, o professor e doutor Henrique Cunha Jr fala sobre seus estudos em diversos níveis do racismo no Brasil. GERAL

Menos aumento na conta de luz em 2019

Aneel diz que pagamento de empréstimos levará a reduzir o reajuste da tarifa de energia. A quitação antecipada vai gerar economia de R$ 8,4 bi para o consumidor. GERAL

D,GGERINT

Governo lança pacto pela educação

As metas e ações previstas para o Pacto são focadas na Educação Infantil e o Ensino Fundamental, que no Sistema Educacional Brasileiro é de responsabilidade municipal. O Governo do Estado irá auxiliar os municípios com a melhora na infraestrutura das escolas, formação de professores, oferta de assessoria técnico-pedagógica, entrega de kits pedagógicos e de veículos escolares (ônibus e lanchas) para garantir o acesso dos estudantes ao ambiente escolar. POLÍTICA

Físico brasileiro recebe Prêmio Templeton 2019

O Prêmio Templeton é uma condecoração anual a pessoas que contribuíram de forma "excepcional" para a afirmação da dimensão espiritual da vida por meio de ações e trabalhos práticos. IMPAR

Dia do Teatro e do Circo em São Luís

Sesc celebra o Dia do Teatro e o Dia do Circo com sete dias de programação cultural. As atrações são para crianças e adultos, no Teatro Napoleão Ewerton.

IMPAR

TEMPO E TEMPERATURA

↑ 30°
↓ 24°

MANHÃ TARDE NOITE

BASTIDORES: *Revoadas tucanas*

O PSDB vive um dilema existencial depois das eleições em que perdeu o protagonismo histórico no embate com o PT. O eleitor tirou o corpo fora da polarização e o partido está tateando no espaço que perdeu, tentando se aproximar do governo Bolsonaro, mas colocando o pé atrás. POLÍTICA

TÁBUA DE MARÉ

QUI 21/03/2019
01H00 ..... -0.2M
07H11 ..... 6.4M
13H17 ..... -0.3M
19H23 ..... 6.5M

UNASUL

Bolsonaro inicia hoje visita ao Chile

Presidente brasileiro deverá anunciar a retirada do nosso país da União das Nações Sul-Americanas (Unasul). O grupo é integrado por doze países sul-americanos

DIVULGAÇÃO

PRESIDENTE JAIR BOLSONARO VAI ANUNCIAR SAÍDA DO BRASIL DA UNASUL

O presidente Jair Bolsonaro deverá anunciar em sua visita ao Chile a saída do Brasil da União das Nações Sul-Americanas (Unasul), grupo integrado por doze países sul-americanos: Brasil, Argentina, Uruguai, Paraguai, Bolívia, Colômbia, Equador, Peru, Chile, Guiana, Suriname e Venezuela. A informação foi dada pelo ministro das Relações Exteriores, Ernesto Araújo, em entrevista ontem (20) em que fazia o balanço da viagem oficial de Bolsonaro aos Estados Unidos. Segundo ele, "o abandono da Unasul será coordenado com os demais países do grupo" e será anunciado durante a Cúpula de chefes de estado da América do Sul.Bolsonaro embarca hoje (21) rumo a Santiago do Chile para participar Cúpula, que deve ter a participação de 21 chanceleres e 22 presidentes segundo o Itamaraty, e fazer uma visita oficial ao presidente chileno Sebastián Piñera. "Gostamos muito da ideia chilena de substituir a Unasul por outro bloco (o Prosul, integrado por Argentina, Brasil, Chile, Colômbia, Equador, Paraguai, Peru, Uruguai, Costa Rica, Nicarágua, Panamá e República Dominicana). A Unasul é um órgão falido que foi capturado e com vício de origem que não conseguiu avançar na integração física entre os países. Não construiu um quilômetro de rodovia", criticou o ministro. Ele defendeu a desintegração da Unasul para a criação de um bloco completamente diferente, para substituir o organismo com iniciativas mais específicas de integração regional. Araújo ainda adiantou que as conversas entre Bolsonaro e Piñera devem focar o incremento das conversas para uma avanço nos projetos de integração do Brasil com o Pacífico e também no aumento dos investimentos". O presidente retorna dia 23 e, na semana que vem, fará uma visita oficial para Israel.

Saldo da visita aos EUA

O ministro concedeu a coletiva para fazer um balanço da visita poucas horas após desembarcar com o presidente e a comitiva de Washington em Brasília. No início da entrevista, demonstrou inquietação pois seu papel acabou sendo ofuscado pelo filho do presidente Eduardo Bolsonaro, deputado federal, que acompanhou o pai na conversa privada com o presidente dos Estados Unidos, Donald Trump, e, portanto, desempenhando o papel de chanceler que deveria ter sido do titular do Itamaraty. Ao ser questionado sobre isso, ele tentou minimizar o desconforto com a presença do deputado, que ele disse comungar "das mesmas ideias". "Fazemos parte da mesma equipe. Ele ajudou muito na construção dessa parceria e achei excelente que ele pudesse participar da conversa porque reforça essa ideia de que faz parte desse novo relacionamento", afirmou.

Ao defender a decisão de derrubada do visto de turista dos viajantes de EUA, Japão, Canadá e Austrália, o ministro garantiu que haverá aumento de visitantes no país. "Essa decisão foi baseada em dados do Ministério do Turismo, que fez estudos com base técnica", afirmou ele.

LAVA-JATO

Gilmar reage às críticas de Cajuru

CB/DAPRESS

CAJURU QUER JUSTIFICATIVA PARA PATRIMÔNIO DE MENDES

No mesmo dia em que foi protocolado no Senado o requerimento para criação da CPI da Lava-Toga, o ministro Gilmar Mendes, do Supremo Tribunal Federal (STF), pediu ao presidente da Corte, ministro Dias Toffoli, para que sejam tomadas providências sobre uma entrevista concedida pelo senador Jorge Kajuru (PSB/GO) a uma rádio, na qual o parlamentar afirma que Gilmar será o "primeiro a ser questionado" pela CPI, que tenta emplacar uma investigação contra o "ativismo judicial" dos tribunais superiores. Cabe ao presidente do Senado, Davi Alcolumbre (DEM), determinar se a comissão será criada.O ofício enviado ao ministro Dias Toffoli descreve que a entrevista foi concedida no último domingo (17). Nele, há trechos com a transcrição das falas de Kajuru, em que diz que Gilmar "vende sentenças". "De onde você tirou esse patrimônio? Da Mega Sena? De herança, de quem você tirou, Gilmar Mendes? Foram das sentenças que você vendeu, seu canalha!", diz parte da entrevista do senador.

Kajuru afirma ainda que Gilmar "tentou tirar o Lula da cadeia", e que, sendo relator, presidente ou apenas membro da CPI, o "primeiro alvo" da comissão será o ministro. "Depois vamos nos Lewandowskis da vida", completou. O senador comenta também que as redes sociais têm atualmente grande audiência e "poder", e que brasileiros precisam ir às ruas para colocarem "a cara nas câmeras das redes sociais", na figura de "heróis da resistência"."Então, é preciso que vocês mantenham essa postura. Nos dias da CPI da Toga, eu vou estar sempre avisando de vocês. De Goiânia a Brasília não custa nada, gastamos 1h50 de viagem. Se vocês forem lá, porque lá vão ter presença absolutamente livre, não serão proibidos de entrar (nos plenários)", disse o senador.

Governo tira do ar críticas contra imigrantes

PRESIDENTE BOLSONARO DURANTE ENTREVISTA À TELEVISÃO AMERICANA, QUE FEZ COBERTURA FAVORÁVEL A DONALD TRUMP

Após a entrevista do presidente Jair Bolsonaro à Fox News repercutir mal nas redes sociais, o Planalto retirou o áudio do portal oficial do governo. A gravação, exibida na terça-feira (19), em Washington (EUA), havia sido publicada na página oficial às 11h11. O material permaneceu disponível até 16h45. Depois, foi apagado.

Ao ser questionado pelo jornal O Estado de S. Paulo, o Planalto a republicou às 18h45. Em seguida, a gravação foi novamente suspensa. Desta vez, para que fosse substituído o áudio bruto pelo editado e divulgado pela TV americana.

Bolsonaro concedeu a entrevista para o canal que faz cobertura favorável ao presidente dos Estados Unidos, Donald Trump. À entrevistadora Shannon Bream, o presidente disse que a maior parte dos imigrantes que se mudam para os Estados Unidos "tem más intenções". A declaração foi dada para justificar a posição favorável do brasileiro à construção do muro na fronteira dos Estados Unidos com o México.

É praxe a divulgação de áudios e transcrições de declarações do presidente da República na página oficial do governo. Procurado, o secretário de Comunicação, Alexandre Lara, disse ter havido um erro e que o material editado e veiculado pela Fox seria publicado novamente no site.

o ser questionado sobre o assunto, Bolsonaro voltou atrás na declaração sobre os imigrantes. A jornalistas, o presidente se desculpou pela declaração. "Foi um equívoco meu, boa parte tem boas intenções, a menor parte não (tem boas intenções). Peço desculpas aí", disse Bolsonaro.

Mesmo assim, o presidente afirmou que tem "muita gente que está de forma ilegal" nos EUA, mas disse que isso é "uma questão de política interna" dos EUA. "Eu também gostaria que, no Brasil, só tivesse estrangeiros legalizados e não de forma ilegal, como existe. Me desculpem mais uma vez o equívoco ou ato falho", afirmou o presidente.

Ao comentar a isenção de visto de turista aos americanos, concedida pelo Brasil mesmo sem a reciprocidade dos EUA, Bolsonaro afirmou que alguém tem que "ceder o braço em primeiro lugar".

"Não vemos nenhum americano indo para o Brasil para ganhar estabilidade via CLT, buscar emprego lá. E o contrário, para cá existe, mesmo não havendo qualquer garantia de CLT aqui. Então, há uma diferença e alguém tem que ceder o braço em primeiro lugar, estender as mãos em primeiro lugar, e fomos nós", afirmou o presidente.

Brasil grande

O presidente Jair Bolsonaro afirmou que quer "fazer o Brasil grande", em entrevista ao canal de TV norte-americano CBN, ecoando o slogan de campanha do presidente dos EUA, Donald Trump, com quem Bolsonaro se encontrou na terça-feira (19/3), em Washington. À CBN, Bolsonaro também disse que apoia as políticas do presidente norte-americano e que tem o apoio dos evangélicos no Brasil. Na terça, durante entrevista coletiva na Casa Branca, Bolsonaro já tinha dito que acreditava piamente na reeleição de Trump em 2020.

PREVIDÊNCIA

Oposição lança frente contra a reforma

CB/DAPRESS

FRENTE PARLAMENTAR LANÇA COMISSÃO CONTRA REFORMA

Partidos de centro e de oposição lançaram, nesta quarta-feira (20/3), a Frente Parlamentar Mista em Defesa da Previdência Social. O grupo é contrário à proposta de reforma apresentada pelo governo de Jair Bolsonaro ao Congresso, mas, de acordo com coordenadores da bancada, a frente deverá apresentar uma proposta de alteração das regras para aposentadoria que possa ser discutida como uma alternativa.

"A reforma, como está, não interessa a ninguém, a não ser ao mercado financeiro. O povo brasileiro não quer essa reforma porque o que está sendo proposto para a capitalização é o fim da Previdência. Ataca, inclusive, a seguridade. Queremos fortalecer a Constituição que defende um pacto social", explicou o senador Paulo Paim (PT-RS), um dos coordenadores da frente.

Para o senador, o texto enviado pelo governo "desmonta o projeto social" construído ao longo dos últimos anos no Brasil. Ninguém fez um desmonte como esse", completou. O lançamento da frente parlamentar foi realizado na Câmara dos Deputados ao longo da manhã desta quarta. A composição dela, no entanto, ainda não está totalmente definida.A bancada deverá formalizar um substitutivo que será apresentado na fase que a reforma for discutida pela comissão especial.

> "A reforma, como está, não interessa a ninguém, a não ser ao mercado financeiro"

APRENDIZAGEM

Pacto estadual para melhorar a educação

Durante o evento, foi entregue aos gestores e professores municipais o Documento Currículo do Território Maranhense, que servirá de base curricular para as escolas

O governador Flávio Dino lançou, na manhã desta quarta-feira (20), o Pacto Estadual pela Aprendizagem, com o objetivo de intensificar o regime de colaboração entre o estado e municípios, melhorando as condições de aprendizagem, ensino em idade adequada e aumento dos índices de permanência dos estudantes no ambiente escolar.

As metas e ações previstas para o Pacto são focadas na Educação Infantil e o Ensino Fundamental, que no Sistema Educacional Brasileiro é de responsabilidade municipal. O Governo do Estado irá auxiliar os municípios com a melhora na infraestrutura das escolas, formação de professores, oferta de assessoria técnico-pedagógica, entrega de kits pedagógicos e de veículos escolares (ônibus e lanchas), para garantir o acesso dos estudantes ao ambiente escolar.

"Nós temos esse ano a mensuração de um novo Ideb (Índice de Desenvolvimento da Educação Básica), e vamos continuar elevando a qualidade de ensino da rede estadual mas, também, queremos que os municípios caminhem junto conosco", disse o governador Flávio Dino.

Para o governador, os entes devem trabalhar juntos para atingir melhores resultados para a educação maranhense. "Acreditamos que a união de esforços, nesse caso, vai garantir aquilo que desejamos que, neste ano, o Ideb cresça, e que cresça nos próximos anos", acredita Flávio Dino.

Durante o evento, foi entregue aos gestores e professores municipais o Documento Currículo do Território Maranhense, que servirá como base curricular para que as escolas elaborem seus projetos e planos de aulas de docentes para a Educação Infantil e o Ensino Fundamental."O documento é referência para que todas as redes municipais de ensino do Maranhão sigam no mesmo caminho", defende o governador Flávio Dino.

Para José Henrique Paim, ministro da Educação entre os anos de 2014 e 2015 e um dos elaboradores do Documento Currículo, o Maranhão está no rumo certo para a construção de uma educação pública de qualidade social, investindo em infraestrutura e incentivo técnico-pedagógico. "Aqui era uma situação muito grave. Eu acompanhei esse processo todo quando eu estava no Ministério da Educação. Durante 11 anos, eu recebia fotos de vários Estados com a situação de carência de infraestrutura, e aqui era o pior estado. O governador Flávio Dino tomou uma decisão muito correta trazendo o Escola Digna", garantiu Paim.

Segundo Danilo Moreira, subsecretário de Educação, o Pacto representa uma evolução do Programa. "É o Escola Digna versão 4.0. Fizemos na primeira gestão um investimento muito grande na rede estadual, melhoramos significativamente nosso Ideb e a qualidade de aprendizagem. Mas não faz sentido o Ideb da rede estadual crescer, se o das redes municipais não crescer junto. Vamos oferecer nossa experiência exitosa para melhorar a aprendizagem nos municípios", garantiu. Na solenidade, foram entregues 98 kits pedagógicos para municípios que já receberam obras do programa Escola Digna.

KARLOS GEROMY

PARA FLÁVIO DINO, OS ENTES DEVEM TRABALHAR JUNTOS PARA ATINGIR RESULTADOS

Mesa diretora do TJ continua até abril de 2020

JOAQUIM FIGUEIREDO FOI ELEITO PARA FICAR MAIS CINCO MESES NO CARGO DE PRESIDENTE DO TRIBUNAL DE JUSTIÇA

O pleno do Tribunal de Justiça do Maranhão (TJMA) elegeu, nesta quarta-feira (20), em Sessão Plenária Administrativa, os desembargadores Joaquim Figueiredo, Lourival Serejo e Marcelo Carvalho para os cargos de presidente, vice-presidente e corregedor-geral da Justiça, respectivamente, para o mandato tampão do Judiciário maranhense, correspondente ao período de 20 de dezembro de 2019 a 24 de abril de 2020.

A eleição excepcional ocorreu conforme o que está estabelecido no Edital nº 1/2019, na forma do artigo 102, parágrafo único da Lei Orgânica da Magistratura (Lomam). O pleito foi realizado por votação secreta, com a presença de 23 desembargadores, que mantiveram os ocupantes da Mesa Diretora do biênio 2018/2019 para o novo mandato tampão.

O presidente do TJMA, desembargador Joaquim Figueiredo agradeceu os votos que recebeu, por unanimidade, citando o versículo bíblico que diz "Entrega teu caminho ao Senhor, confia nele e o mais Ele fará".

ALTERAÇÃO

O presidente do TJMA explicou que a alteração tem o intuito de eliminar o vácuo da gestão nos últimos meses do ano, evitando, assim, a paralisação de licitações e vencimentos de contratos. "O objetivo é que não haja o desabastecimento da nova gestão; da entrega tempestiva das prestações de contas do biênio do Poder Judiciário ao Tribunal de Contas do Estado e da eliminação dos processos de restituição ao erário", disse.

Na convocação da eleição, a Corte maranhense considerou os termos do artigo 1º da Lei Complementar nº 212, de 12 de março de 2019, que alterou as datas de eleição e posse dos cargos de direção do Tribunal de Justiça do Maranhão.

BASTIDORES

Raimundo Borges
bastidores@oimparcial.com.br

Revoadas tucanas

O PSDB vive um dilema existencial, depois das eleições em que perdeu o protagonismo histórico no embate com o PT. O eleitor tirou o corpo fora da polarização e o partido está tateando no espaço que perdeu, tentando se aproximar do governo Bolsonaro, mas colocando o pé atrás. Afinal, em 2022, o partido vai querer recuperar o seu espaço no embate presidencial. Enquanto as eleições estão longe, o senador Roberto Rocha, líder da bancada tucana, vive em plena lua de mel com o presidente Bolsonaro.

Os dois têm em comum o projeto de esgarçar o governador Flávio Dino e desmilinguir o "comunismo brasileiro" até 2022. Roberto Rocha virou, ainda, o ponto de sustentação de Bolsonaro, no apoio no Senado sobre a Reforma da Previdência. Por isso, foi alvo de elogios do presidente até no encontro com Donald Trump, pelo empenho do senador maranhense ao acordo de salvaguardas tecnológicas, pelo qual os americanos vão assumir o controle do Centro de Lançamentos de Alcântara (CLA). Flávio Dino acha normal o acordo, em razão da proteção jurídica à propriedade intelectual. "Contudo, não pode ser abusivo com cláusulas que violem a soberania nacional", alerta.

Mas o entrelaçamento de Bolsonaro com Trump preocupa figuras de proa do PSDB, com o ex-presidente Fernando Henrique e o ex-governador de São Paulo, Geraldo Alckmin. Ambos não perdem tempo em fustigar Bolsonaro. No mesmo dia em que Roberto Rocha é paparicado em Washington, Alckmin twitou: "Bolsonaro precisa focar no interesse nacional e não no de outros países", apelando para o presidente não abrir guerra comercial com a China, o maior parceiro do Brasil, como desejam os americanos.

Já FHC também usou o twitter para dar uma estocada no presidente do PSL: "Início de governo é desordenado, [mas] o atual está abusando. Não dá para familiares porem lenha na fogueira. Problemas sempre há, de sobra. O presidente, a família, os amigos e aliados que os atenuem, sem soprar nas brasas". Mas Roberto Rocha conta, em sua posição, com o governador de São Paulo, João Dória, que apoia Bolsonaro, tem amplos poderes, voz ativa e levar os tucanos para onde mais lhe convier. Já Roberto Rocha não tira da mente o sonho de ocupar a cadeira de Dino nos Leões.

Agenda idêntica

O líder do PSDB na Câmara, deputado Nilson Leitão (MT), garante votação da bancada tucano à reforma da Previdência, na tributária e no pacto federativo. São matérias que coincidem com a pauta do parido. Segundo Leitão, o presidente pediu ajuda do PSDB "para governar".

Destino da verba (1)

Como jornalista, a senadora Eliziane Gama (PPS) quer saber do Secretário Especial do Governo Bolsonaro, Floriano Barbosa Lima quais os critérios para a distribuição das verbas publicitárias do Planalto. Ela acionou a Comissão de Transparência, Governança, Controle, Fiscalização e Defesa do Consumidor para Floriano comparecer ao órgão, em audiência pública.

Destino da verba (2)

Eliziane quer saber sobre a posição do governo quanto a divisão da verba pública para propaganda, sua relação com os veículos, quais são os critérios, como o Planalto lida com as fake news e quais seus compromissos em combatê-las. Eliziane tem interesse também em saber qual a posição do governo em relação às rádios comunitárias.

"Por outras razões que, no momento, preservo-me de citar, voto contrariamente ao projeto".

Do então deputado Jair Bolsonaro, em 2001, na Comissão de Relações Exteriores e Defesa Nacional da Câmara, em análise de relatório do deputado Waldir Pires, permitindo aos americanos o uso da Base de Alcântara, como agora.

1 Em sua comunicação diária com os internautas, pelo twitter, Flávio Dino anunciou ontem o lançamento do Pacto Estadual pela Aprendizagem. Objetivo é aumentar a colaboração entre o Estado e os municípios para melhorar os indicadores educacionais. "No âmbito do Pacto, apresentamos as Diretrizes Curriculares para o Ensino Fundamental", postou.

2 Em outra 'twitada', Dino diz ter sido convidado a participar novamente da Brazil Conference, em Harvard e MIT. "Desta vez falarei sobre o Sistema Carcerário Brasileiro. Destacarei a melhoria dos indicadores em Pedrinhas, a exemplo do trabalho e estudo dos internos", antecipa.

Volta à Câmara (1)

Depois de alguns anos longe da Câmara dos Deputados, Gastão Vieira (PROS), já está integrado à bancada federal do Maranhão, cuja posse se deu terça-feira. Será o sexto mandato dele no parlamento.

Volta à Câmara (2)

Os colegas maranhenses Juscelino Filho, Edilázio Júnior, Hildo Rocha, Márcio Jerry, João Marcelo e Pastor Gildenemyr prestigiaram a chagada de Gastão à Câmara. O presidente Rodrigo Maia foi cumprimentá-lo. Gastão entrou na vaga de Simplício Araújo, que era de Rubens Jr. Os dois estão no governo Dino.

NOSSA VISÃO

Reação da Lava-Jato

Os recentes revezes sofridos pela Operação Lava-Jato não podem impedir a continuidade e o aprofundamento das investigações sobre a corrupção endêmica que tomou conta do Brasil, nos últimos tempos, e que vem sendo desnudada pela força-tarefa composta por juízes, procuradores e policiais que tomaram para si a tarefa de descobrir e punir os culpados pela malversação do dinheiro público. A sociedade brasileira apoia e espera outros resultados concretos da iniciativa que já colocou atrás das grades até um ex-presidente da República, Luiz Inácio Lula da Silva, ex-ministros de peso, como José Dirceu e Antônio Palocci, bem como outros políticos influentes, como o ex-presidente da Câmara dos Deputados Eduardo Cunha.

Os integrantes da Lava-Jato não se abateram com decisões como a tomada pelo Supremo Tribunal Federal (STF), que na semana passada resolveu, por seis votos a cinco, que os casos de corrupção associados a caixa 2 de campanha devem ser remetidos à Justiça Eleitoral, e não à Justiça comum, o que foi considerada uma vitória da classe política. Isso porque muitos acreditam que a Justiça Eleitoral não está devidamente estruturada para julgar a enxurrada de processos envolvendo caixa 2 de campanhas eleitorais. E a Procuradoria-Geral da República crê que a medida pode impactar a apuração de crimes de corrupção.

Procuradores que atuam na força-tarefa se articulam para que parte dos processos sobre corrupção e lavagem de dinheiro permaneçam na Justiça Federal e não se amontoem aos milhares já existentes na Justiça Eleitoral. A alegação é que ela não tem estrutura para se debruçar sobre ações que apuram crimes mais intrincados, quando a complexidade de transferência de dinheiro ilícito é enorme, além de não contar com profissionais especializados nesse tipo de investigação.

Os membros do Ministério Público Federal (MPF) entendem que a decisão do STF pode esvaziar a Lava-Jato, já que a maioria dos processos da operação envolve a associação entre caixa 2 e crimes, como corrupção e lavagem de dinheiro. Também estão preocupados com a brecha aberta pelo STF que pode permitir a nulidade, no futuro, de novas investigações de crimes de corrupção. Há divergências entre especialistas sobre a possível anulação de ações, mas a postura da Suprema Corte dá margem para questionamentos judiciais, o que atrasaria ainda mais o apenamento ou não dos réus.

A população brasileira só tem motivos para aplaudir a maior iniciativa contra a corrupção desencadeada há cinco anos. Os resultados comprovam a importância e o ineditismo da Lava-Jato. Foram 159 condenações e a prisão de políticos de primeira grandeza e de empresários do mesmo quilate. Somente 3,6% das apenações dadas pela Justiça Federal do Paraná não foram acompanhadas pelo Tribunal Regional Federal da 4ª Região (TRF-4).

Tudo isso demonstra que a Lava-Jato tem de ser preservada e que será garantida a liberdade para que continue a fazer o profícuo e republicano trabalho que vem desempenhando até os dias de hoje, pois a sociedade deseja que o combate ao crime de corrupção não tenha trégua.

Nelson Rodrigues, o dramaturgo de si mesmo

AURELIANO NETO
Membro da AML e AIL

É sempre bom fazer releitura de Nelson Rodrigues. Ou assistir à reencenação de suas peças teatrais. As suas crônicas são saborosas. Nelson viveu intensamente para escrever. Teatro, romances, contos, crônicas, além de ter sido torcedor fanático do Fluminense. Quem o retratou bem, traçando o seu perfil psicológico e artístico, foi Ruy Castro, ao construir a sua rica biografia O Anjo pornográfico. Nelson escreveu nos jornais Última Hora, Correio da Manhã, O Jornal e O Globo. E, durante dez anos, publicou A vida como ela é no jornal Última Hora, cujos temas eram sempre sobre paixões, tragédias e morte. Essas histórias, ora crônicas, ora contos, foram sucesso permanente de público. Mais ainda: sob o pseudônimo de Susana Flag escreveu os romances Meu destino é pecar e Asfalto selvagem. Viveu para escrever. Do mesmo modo, escreveu para viver.

Recentemente, adquiri um livro de autoria de um dos meus personagens preferidos. Aqueles que me leem, poderiam, sem grandes elucubrações, adivinhar. É um livrinho na estrutura física, e grande no conteúdo. Publicado pela Editora Rocco, foram reunidas entrevistas feitas por Clarice Lispector, o meu personagem de sempre. Essas entrevistas clariceanas, cujas perguntas marcam o estilo dessa grande escritora, foram publicadas nos anos de 1968 a 1969 na revista Manchete. E os entrevistados eram pessoas do mundo das letras, da música, do teatro, das artes plásticas e do esporte, como Rubem Braga, Jorge Amado, Fernando Sabino, Chico Buarque, Vinícius, Tom Jobim, Bibi Ferreira (recentemente falecida), Tônia Carrero, Jardel Filho, Oscar Niemeyer, Djanira, Iberê Camargo, Carlos Scliar, Zagallo, João Saldanha, Emerson Fittipaldi.

Antes irmos a Nelson Rodrigues, cuja entrevista, dadas as respostas do dramaturgo, considerei-a interessante, por conter o humor sarcástico da sua visão de vida, passo rapidamente por Fernando Sabino, escritor, romancista, cronista e jornalista, que sempre por ele tive uma admiração transcendental. Clarice pergunta a Fernando Sabino: – Fernando, por que é você escreve? E acrescenta: Eu não sei por que eu escrevo, de modo que o que você disser talvez sirva para mim. Resposta: – Há muito tempo que não escrevo. A última vez foi ali por volta de 1956, 1957. Escrevia por necessidade de me exprimir. Desde então tenho me utilizado da palavra escrita como atividade profissional, por necessidade de ganhar a vida. Mas não chamo a isso de escrever, como ato de criação artística.

O autor de O encontro marcado, uma das suas mais conhecidas obras, que marcou a forte e criativa presença dos intelectuais mineiros na literatura brasileira, deixa claro que fez uso da palavra como literato, no sentido da transcendência artística (da criação) e dela também fez uso para sua sobrevivência. Fato esse muito comum na vida de nossos intelectuais das letras. Clarice Lispector, a entrevistadora, ganhava a vida como jornalista, e as entrevistas eram um desses meios de sobrevivência.

A entrevista com Nelson Rodrigues, o qual fora, à época, chamado depreciativamente de reacionário – e o fora mesmo, mas numa outra dimensão histórica -, Clarice pergunta-lhe: Você é de direita ou de esquerda? Responde Nelson: – Eu me recuso absolutamente a ser de esquerda ou de direita. Eu sou um sujeito que defende ferozmente a sua solidão. Cheguei a essa atitude diante de duas coisas, lendo dois volumes sobre a guerra civil na História. Verifiquei então o óbvio ululante: de parte a parte todos eram canalhas. Rigorosamente todos. Eu não quero ser nem canalha da esquerda nem canalha da direita. Dessa resposta, como se pode deduzir, Nelson não ficou em cima do muro. Posicionou-se contrário às duas correntes ideológicas, por estarem rigorosamente constituídas por canalhas. E ainda acentua: todos. Nelson talvez tenha razão, que a própria razão desconhece. Mas que o mundo está repleto de canalhas, rigorosamente não há nenhuma dúvida.

Sobre a solidão, o autor de Vestido de noiva, numa confissão marcada pela ambivalência, afirma que "a grande, a perfeita solidão, exige uma companhia ideal". E ele defende ferozmente a sua solidão, mas não uma solidão do estar sozinho, mas associada a uma companhia ideal. Clarice pergunta: – Nelson você é esotérico? Você acredita na encarnação? Fantasiando-se de um dos seus personagens, o dramaturgo confessa a sua certeza espiritual:

– Eu sou apenas cristão, se é que eu o sou. A coisa que me mantém de pé é a certeza da alma imortal. E o romancista de Asfalto selvagem: – E me recuso a reduzir o ser humano à melancolia do cachorro atropelado. Que pulha seríamos se morrêssemos com a morte.

Esse é Nelson Rodrigues, que precisa voltar a ser lido e ter suas peças encenadas. A nova geração, que pensa e age como se a vida se resumisse apenas a uma tragédia – e o mundo está sendo transformado num palco trágico – deve saber que Nelson considera a coisa mais importante do mundo: o amor. E ainda conclui com a ênfase da sua solidão a dois: – O sexo sem amor é uma cristalina indignidade. Pois bem: Nelson nunca deixou de ser o dramaturgo de si mesmo.

Condomínio não é ilha

RITA GONÇALVES
Analista Judiciária ritagoncalves@oulook.com

Não sei ao certo se foi John Donne ou o Cãozinho dos Teclados quem escreveu que "nenhum homem é uma ilha isolada; cada um é uma partícula do continente." Nascemos, crescemos e morremos em comunidade. Para qualquer direção que se olhe, seja na entupida Pequim, seja na remota Junco do Maranhão, haverá outro par de olhos humanos a fitar de volta. Talvez o recurso literário não tenha sido muito adequado, pois, de fato, há lugares no planeta sem a presença de um humano sequer, mas o que quis enfatizar é que nossa espécie parece ter um pendor orgânico para a aglutinação. Segundo Aristóteles – ou o Cãozinho dos Teclados novamente –, "o homem é um animal social", e é da natureza humana viver junto, o que adviria de nossa carência inata para conseguir suportar o peso da sobrevivência sozinhos. Não duvido da máxima do filósofo (ou do forrozeiro). Com efeito, só florescemos enquanto espécie dominante quando nos conectamos a outros nômades recém-descidos das árvores como nós, e assim formamos comunidades capazes de dividir espaços e tarefas e defender territórios. Nos idos dos anos 1980, São Luís encontrava-se em plena expansão. Programas de moradia popular nos empurraram do centro da cidade e sua periferia (onde tudo acontecia mas nada mais cabia) para os remotos subúrbios, para os conjuntos habitacionais construídos no meio do mato, para onde – diziam – o futuro apontava. Apesar da lonjura (minha mãe, quando ia ao Cento, dizia estar indo para a Cidade), nos novos espaços cada um tinha seu pedaço de chão, seu quintal, seus pés de planta, seu varal com fraldas de pano voando para uma das poças de lama das ruas ainda não pavimentadas. As casas não eram tão grandes, mas a noção de espaço e propriedade era muito clara. Meu jardim, meu quintal, meu muro, meu portão, favor não ultrapassar, deixa só eu prender o cachorro e você entra. O tempo passou e a cidade precisou adaptar-se à profusão de novas pessoas nascendo, chegando e ficando, nem todas com as mesmas oportunidades. O espaço horizontal (meu quintal, meu muro) não mais se mostrou suficiente para guardar tanta gente de uma só vez, nem de mantê-las seguras face à densidade populacional que, não raro, traz a reboque o aumento da criminalidade. A cidade expandiu mais, mas já não era factível nem lucrativo construir grandes conjuntos residenciais com metragem de três dígitos para cada comprador. Terrenos foram vendidos e, naqueles espaços limitados onde caberiam no máximo trinta famílias, colocaram-se trezentas. Surgiam os condomínios de edifícios. Na definição legal, é possível possuir em condomínio praticamente qualquer coisa, seja ela móvel ou imóvel. Em um conceito bastante limitado, condomínio é a propriedade concorrente, ou seja, é ser dono de uma coisa simultaneamente a outra pessoa. A coisa é sua, mas não tão sua que lhe garanta o poder de fazer dela o que bem entender, já que também é do outro. É seu, mas só proporcionalmente seu. No caso de edifícios, o condomínio define-se por um sistema de propriedade em que há partes exclusivas e partes comuns a todos os proprietários. Em São Luís, em Pequim ou até mesmo em Junco do Maranhão, pessoas antes habituadas a existir com suas famílias passaram a ter de coexistir com seus vizinhos. Nada muito complicado, já que, para o filósofo/artista performático acima citado, a convivência seria nossa vocação natural, certo? Só que não. Para uma observadora tendente a comparações esdrúxulas como eu, condomínios são com as cidadelas da antiguidade. Seus muros com cerca eletrificada são as muralhas de pedra de outrora, mas, diferente destas – que milênios, flechas e canhões não derrubaram –, é provável que aqueles precisem de uma manutençãozinha em três ou quatro anos, a construtora precisou cortar custos, sabem como é. De todo modo, os muros nos isolam do exterior, mas não têm o condão de nos isolar dos que vivem no mesmo espaço (que é nosso mas também é deles). Contrato em uma mão – devidamente carimbado e registrado por módicos mil e quinhentos reais –, trezentos e sessenta boletos com valor decrescente na outra, e lá vão eles – os condôminos – encastelar-se nesse oásis de pretensa segurança e tranquilidade com metragem um pouco superior à de uma quitanda. Mas jardins floridos, pergolados e escorregadores de plástico não são as únicas visões que os esperam. Eventualmente, um idoso trajando roupas íntimas será sua primeira visão ao acordar. A noção de comunidade é muito clara em condomínios, sobretudo nos aspectos da cooperação e do cuidado com aquilo que é de todos. Em que pese os imóveis sejam individuais, aquilo que se faz porta adentro pode impactar centenas de pessoas, seja uma reforma mal elaborada, seja uma mangueira de gás desgastada. Desconfio que o poeta concebeu as suas palavras em prenúncio aos condomínios que viriam, ao declarar que "cada homem é […] uma parte da terra; se um torrão é arrastado para o mar, a Europa fica diminuída, como se fosse um promontório […]" A força dos nossos passos, o volume da nossa voz, o vaguear da nossa insônia,o: tudo precisa ser modulado para causar nenhuma ou mínima perturbação àqueles que dividem as paredes conosco. Porque se um ruir, todos sucumbirão.

O IMPARCIAL
EMPRESA PACOTILHA SA
End.: Rua Assis Chateaubriand S/N - Renascença II - São Luís-MA - CEP: 65075-670

Pedro Freire
Diretor-Presidente
pedrofreire@oimparcial.com.br

Raimundo Borges
Diretor de Redação
borges@oimparcial.com.br

Patrícia Freire
Gerente financeira
patriciafreire@oimparcial.com.br

Celio Sergio
Superintendente de Produção
celiosergio@oimparcial.com.br

FALE CONOSCO - GRUPO O OIMPARCIAL

JORNALISMO
O Imparcial: (98) 3212-2008
Você, Gastrô!: (98) 3212-2047
Aqui-MA: (98) 3212-2015

COMERCIAL
Impresso: (98) 3212-2030/2087
Digital: (98) 3212-2054
Aqui-MA: (98) 3212-2015

OUTROS
Financeiro: (98) 3212-2005
Geral: (98) 3212-2010
Recepção: (98) 3212-2000
Presidência: (98) 3212-2001
Sedoc: (98) 3212-2010

REDES SOCIAIS
Whatsapp: (98) 99188-8267
facebook.com.br/oimparcialma
Twitter: @imparcialonline
Instagram: @oimparcial
www.oimparcial.com.br

Síndrome de Down

Cromossomo a mais, apenas um detalhe

PATRÍCIA CUNHA

João Guilherme e Eva. Ele tem 8 anos e ela vai fazer 1 ano no próximo sábado. Ambos vieram ao mundo sem que seus pais soubessem que eles teriam a síndrome de Down, uma alteração genética causada por um erro na divisão celular durante a divisão embrionária. Os portadores da síndrome, em vez de dois cromossomos no par 21, possuem três. Não se sabe por que isso acontece.

"A síndrome de Down foi só um detalhe"

A notícia de que uma criança nasceu com a síndrome causa enorme impacto nos pais e na família. Todos precisam de tempo para aceitá-la do jeito que é, e adaptar-se às suas necessidades especiais. Mas Gisllene Lyra, advogada e mãe de João Guilherme, não teve esse tempo. Ela queria apenas que ele vivesse. "Quando eu recebi a notícia do meu marido (João Luiz Menegazzo Jr), foi aquele susto. Todo mundo ficou surpreso, mas aí ele nasceu com megacólon, uma doença no intestino que o impedia de fazer xixi e cocô, e ele precisou ficar internado na UTI por 15 dias. Então, a síndrome de Down foi só um detalhe. Eu não tive tempo de ter o luto (como se diz), eu fui à luta, eu queria meu filho vivo", lembra.

Não seria a primeira vez que Gisllene teria que conviver com a síndrome. O irmão mais velho dela, Beto, de 57 anos, também é Down, e uma prima também. Por isso, ela tirou de letra quando foi com o João Guilherme, embora tenha sido uma surpresa. "Para a gente sempre foi muito natural. Quando eu nasci, o meu irmão já era adulto e tudo sempre foi normal em casa. Mas eu não peguei nenhuma dificuldade que a infância traz, que é o desenvolvimento. Foi uma surpresa na família, porque há 57 anos a síndrome era um mistério. O que a gente enfrentou muito foi o preconceito. Porque chamavam ele de mongoloide, doente mental, retardado, e eu e minha mãe sempre brigávamos, enfrentávamos as pessoas, e ele sempre entendia isso. Ficava receoso, constrangido", conta Gisllene.

Ela diz ainda que o preconceito sempre existe. Tem sempre alguém que fica olhando, comentando, mas que lida bem com isso e que familiares, amigos e uma escola inclusiva fazem toda a diferença. João Guilherme faz natação e pratica ginástica funcional há mais de 3 anos. O que ela quer nesse dia? Aceitação, respeito e amor. "O desconhecido assusta. A partir do momento que as pessoas conhecem, a aceitação vem. As pessoas precisam abrir o coração para a síndrome de Down e para qualquer deficiência. Se a gente acreditar, se a gente aceitar, a sociedade aceita. Se houver inclusão, ninguém fica para trás mesmo. Tem muito atleta, jovens capacitados para ter uma vida normal e não são aceitos, não são incluídos porque a sociedade não acredita. Aí, o que acontece? Há uma desmotivação. Mas acho que a principal coisa é a família não desistir", finaliza.

Um cromossomo a mais de amor

Eva, que vai completar 1 ano no próximo sábado, também causou muita surpresa na sua chegada. Sem diagnóstico anterior, a família de início ficou bastante assustada quando ela nasceu. Mas foi só nesse momento. Conversei com a irmã dela, a Yanne Sobrinho, de 23 anos, que a considera seu bebezinho. "A Eva é uma bênção nas nossas vidas. Eu tenho 23 anos, tenho uma filha de 4 anos e agora ganhei uma irmãzinha, meu bebezinho, que é um anjo nas nossas vidas".

A mãe, Quesia Sobrinho, fez todo o pré-natal, mas, a exemplo de João Guilherme, citado acima, o diagnóstico só veio depois do nascimento. "Foi difícil, porque a gente não estava esperando, mas na nossa família todo mundo ficou feliz por ela ter nascido saudável, e hoje é só felicidade. Ela vem se desenvolvendo muito bem".

Yanne diz que depois desse diagnóstico todos tiveram que repensar o preconceito. "Ainda é muito grande na sociedade. Muita gente olha torto, uns comentam coisas, olham com ar de pena. Teve uma que disse: 'que pena que ela é doentinha'. Eu disse não, ela não é doente, ela tem síndrome de Down. Coisas assim", lamenta.

Para o futuro de Eva, a família almeja algo bom e que ela alcance o que for capaz de alcançar. "Ela vai fazer as coisas que tem que fazer no tempo dela. Ela só é diferente por conta do cromossomo, que é nosso cromossomo de amor, mas ela é uma criança normal. Vejo ela estudando, se formando, porque essa é a realidade de hoje. Eles são capazes de conquistar tudo", acredita Yanne.

> Ainda é muito grande na sociedade. Muita gente olha torto, uns comentam coisas, olham com ar de pena. Teve uma que disse: 'que pena que ela é doentinha'

Ninguém fica para trás

Na Agenda 2030 da ONU para o Desenvolvimento Sustentável, que é um plano global de ação para as pessoas, o planeta e a prosperidade, os países assumem o compromisso de que "ninguém fique pra trás". Todas as pessoas com síndrome de Down devem ter oportunidades para viver vidas plenas e serem incluídas em igualdade de condições com os demais, em todas as esferas da sociedade.

Para celebrar esse dia, a Apae (Associação de Pais e Amigos dos Excepcionais de São Luís) vai levar os alunos para assistir ao filme *O Parque dos Sonhos*, no Shopping Passeio (Cohatrac). Na escola Eney Santana, mantida pela Apae, 50 alunos com síndrome de Down são atendidos.

A Casa de Apoio Ninar levou crianças com Down para curtir atividades na praia na última terça-feira. Durante toda a semana, as crianças e pais assistidos pela unidade da Secretaria de Estado da Saúde (SES) terão atividades com foco na integração e reabilitação. Ontem, as famílias participaram de um piquenique com foco em orientações de nutrição e gastronomia, e atividades de fonoaudiologia. Hoje, haverá ação temática Holanda, com profissionais de psicopedagogia e psicologia.

MERENDA DE QUALIDADE

Alimentação saudável nas escolas municipais

História incentiva alunos entre 2 e 5 anos a pedirem aos pais alimentos saudáveis ao invés dos industrializados. O resultado é positivo sobre o assunto com atividade lúdica

Amanda acordou tarde, cansada e indisposta porque tomou refrigerante e comeu muitos doces. Já Breninho, que comeu frutas e verduras, amanheceu disposto e cheio de energia. A história 'Amanda no País das Vitaminas' foi contada através de um teatro de fantoches a crianças da Unidade de Educação Básica (U.E.B.) Bernardina Spíndola, no Centro. Com a história, uma lição: a importância de comer frutas, verduras e legumes para ter uma vida saudável. A atividade aconteceu nesta quarta-feira (20) nos dois turnos, e na quinta-feira (21) será realizada na U.E.B. Antônio Lopes, também para alunos da Educação Infantil. A ação é fruto de uma parceria entre a Prefeitura, por meio da Secretaria Municipal de Educação (Semed) e a Faculdade Cest e integra a política educacional do prefeito Edivaldo Holanda Júnior.

A história incentiva alunos entre 2 e 5 anos a pedirem aos pais alimentos saudáveis ao invés dos industrializados. O resultado é positivo, considerando que o interesse das crianças sobre o assunto aumenta após a atividade lúdica. "Gosto de comer uva, feijão e macarrão", contou Davi Duarte, de 4 anos, logo depois de conhecer de perto a Amanda e o Breninho. Depois do teatro de fantoches, profissionais da área de Nutrição conversaram com as crianças e apresentaram aos alunos os alimentos saudáveis e os que devem ser evitados.

O secretário da Semed, Moacir Feitosa destacou a importância da ação. "A gestão do prefeito Edivaldo se empenha em oferecer na escola uma alimentação balanceada para suprir a necessidade nutricional e garantir o desenvolvimento adequado das crianças. O trabalho da equipe de nutricionistas da Semed é muito importante no sentido de orientar a criança para seguir uma alimentação saudável", disse Moacir Feitosa.

"Essa atividade é voltada para a faixa etária dos alunos da Educação Infantil. O objetivo é fazer eles compreenderem, de uma forma bem lúdica e interativa, que na alimentação nada é proibido, mas existem alimentos que não fazem tão bem à saúde, como os industrializados, e devem ser evitados e consumidos", disse a nutricionista da Secretaria Municipal de Educação (Semed), Amanda Cristina Gomes.

A U.E.B. Bernardina Spíndola atende 187 estudantes nos dois turnos. A diretora Silvia Fontinhas conta que a alimentação saudável é incentivada de outras formas na escola. "A escola oferece diariamente às crianças uma merenda de qualidade com alimentos como sopa com verduras, frutas, arroz com carne ou frango e sucos variados. É importante contar com a contribuição dos pais para que eles possam acompanhar as crianças nessa escolha por alimentos mais naturais", destaca a gestora.

A. BAETA

A ALIIMENTAÇÃO E A NUTRIÇÃO CONSTITUEM REQUISITOS BÁSICO PARA A SAÚDE

ALIMENTAÇÃO SAUDÁVEL NA INFÂNCIA

A alimentação e a nutrição constituem requisitos básicos para a promoção e a proteção da saúde, favorecendo o crescimento e o desenvolvimento das crianças. A escolha por alimentos saudáveis contribui com a prevenção de problemas de saúde como desnutrição, anemia, obesidade e cárie e, ainda, doenças cardíacas, diabetes, hipertensão, entre outras.

DESCARTE IRREGULAR

Ação bota-fora na Forquilha na sexta e no sábado

DOUGLAS JUNIOR

NO TRABALHO, A POPULAÇÃO PODE FAZER O DESCARTE DO MATERIAL NÃO RECOLHIDOS PELO SERVIÇO DE COLETA DOMICILIAR

A Prefeitura de São Luís já recolheu com ações de bota-fora apenas este ano quase 15 toneladas de resíduos. Para intensificar as ações de li mpeza, a gestão do prefeito Edivaldo Holanda Júnior realiza, nas manhãs desta sexta-feira (22) e sábado (23), mais uma ação, desta vez no bairro Forquilha. Na ocasião serão recolhidos os chamados resíduos volumosos – eletrodomésticos que não funcionam, pneus, móveis fora de uso, entulhos e outros – pelas ruas do bairro. A ação é executada pelo Comitê Gestor de Limpeza Urbana e tem o objetivo de conscientizar a população sobre o descarte correto de resíduos sólidos.

As ações de limpeza no bairro Forquilha são constantes. A coleta domiciliar é feita de forma regular toda terça, quinta e sábado no período diurno, entretanto, o bairro tem pontos de acúmulo de lixo descartado irregularmente, por isso, a Prefeitura de São Luís concentrará os serviços de remoção manual e mecanizada no bairro e comunidades do entorno neste fim de semana. Para mobilizar a comunidade foi realizada uma reunião na Associação de Moradores do Bairro Forquilha, na última quinta-feira (14), para que fosse organizado um cronograma de ações na região.

De acordo com a presidente do Comitê Gestor de Limpeza Urbana, Carolina Moraes Estrela, por meio da ação será possível chamar a atenção da comunidade para a responsabilidade compartilhada para a manutenção da limpeza do bairro. "A Política Nacional de Resíduos Sólidos coloca que poder público e cidadãos devem ser parceiros na gestão de resíduos sólidos urbanos. A Prefeitura mantém os serviços de limpeza urbana sendo prestados regularmente, mas a população deve fazer sua parte para garantir a limpeza do bairro e evitar problemas decorrentes do descarte irregular", afirmou.

BOTA-FORA – Durante o bota-fora, a partir das 8h, agentes de limpeza estarão nas ruas dos bairros, fazendo o recolhimento dos resíduos volumosos de porta a porta. Por isso, a Prefeitura de São Luís pede à comunidade que não acumule lixo no seu quintal e não o descarte de forma incorreta, deixando-o na frente de casa para que ele seja recolhido.

Equipes de educação ambiental do Comitê Gestor de Limpeza Urbana e o Cidadão Limpeza Cidade Beleza estarão visitando as casas, informando os moradores sobre os prejuízos para a saúde pública e meio ambiente decorrentes do descarte irregular de resíduos sólidos nas vias públicas. O Cidadão Limpeza Cidade Beleza fará uma apresentação, onde conversará com a população e conversará com os moradores, tirando dúvidas sobre os serviços de limpeza urbana e o manejo adequado do resíduo doméstico. A ação também vai incentivar o uso dos Ecopontos.

AÇÕES AMPLIADAS – A Prefeitura está ampliando as ações bota-fora ao longo de 2019. Este ano, já foram contemplados o Bairro de Fátima, que recebeu a programação no dia 25 de janeiro, resultado no recolhimento de mais de cinco toneladas de resíduos. Em fevereiro foi realizada uma ação conjunta nos bairros Radional, Vera Cruz e Santa Cruz. Durante os dois dias de programação mais de nove toneladas de resíduos foram recolhidas. Após a Forquilha será a vez do bairro Bequimão receber a ação de limpeza.

O QUE SERÁ RECOLHIDO? – Eletrodomésticos que não funcionam; pneus; móveis fora de uso; entulho de obras e resto de poda e capina. O que os moradores devem fazer? Colocar em sua porta a partir das 8h de sexta-feira tudo aquilo que desejam descartar.

PREFEITURA MUNICIPAL DE SANTA FILOMENA DO MARANHÃO
CNPJ Nº 01.612.632/0001-79
Av. Valentim Gomes, 200 – Centro.
CEP Nº 65.768-000 – Santa Filomena do Maranhão – MA.
SECRETARIA MUNICIPAL DE ADMINISTRAÇÃO E FINANÇAS

AVISO DE LICITAÇÃO
Pregão Presencial nº 008/2019

O município de Santa Filomena do Maranhão - Ma por meio da Secretaria Municipal de Administração e Finanças torna público aos interessados que, com base na Lei Federal nº 10.520/02, subsidiariamente as disposições da Lei Federal nº 8.666/93 e suas alterações posteriores, fará realizar às 09h00min (nove horas) do dia 04 de abril de 2019, licitação na modalidade pregão, sob a forma presencial de nº 008/2019, que tem por objeto o Registro de Preços, referentes à eventual aquisição de pneus, câmara de ar, válvula e fitas protetoras para suprir as necessidades do município de Santa Filomena do Maranhão - MA, A presente licitação será realizada na sala da Comissão Permanente de Licitação da Prefeitura Municipal de Santa Filomena, situada na Av. Valentim Gomes, 200, Centro, CEP 65.768-000, Santa Filomena do Maranhão – MA e será presidida pelo Pregoeiro. O edital e seus anexos estão a disposição dos interessados no endereço supra, de 2ª a 6ª feira, no horário das 08h00min (oito horas) às 12h00min (doze horas), onde poderão ser consultados ou obtidos mediante pagamento de taxa DAM no valor de R$ 20,00 (vinte reais). Esclarecimentos adicionais, no mesmo endereço e/ou pelo E-mail: cplsantafilomena@gmail.com. Santa Filomena do Maranhão - Ma, 18 de março de 2019. Bonifácio de Araújo Filho. Secretário de Administração e Finanças.

TOMADA DE PREÇOS Nº 001/2019

A Câmara Municipal de Buriticupu torna público aos interessados que realizará, na sede da Câmara Municipal de Buriticupu, localizada à Rua Nelson Pereira Dias, n° 01, Centro, Buriticupu – MA, na forma da Lei Federal nº 8.666, de 21 de junho de 1993, e da Complementar nº 123/2006, alterada pela Lei Complementar nº 147, de 7 de agosto de 2014 e demais normas pertinentes à espécie, Licitação Pública na modalidade TOMADA DE PREÇOS, do tipo MENOR PREÇO GLOBAL, objetivando a contratação de empresa para a prestação dos serviços especializados em assessoria e consultoria administrativa e gerencial nas áreas contábil e financeira ao Poder Legislativo do município de Buriticupu, conforme edital e seus anexos. Data de Abertura: 05 de Abril de 2019; horário: às 14h00min (quatorze horas). O edital e seus anexos poderão ser consultados e/ou adquiridos com o valor da taxa de R$ 50,00 (Cinquenta Reais), a partir da data de sua publicação, em dias úteis, de segunda a sexta-feira no horário de 08h00min ás 13h00min na Câmara Municipal de Buriticupu, Sala de Comissão de Licitação, localizada à Rua Nelson Pereira Dias, n° 01, Centro, Buriticupu – MA. Informações adicionais, no mesmo endereço, pelo telefone (98) 3664-6420 e/ou e-mail: cpldeburiticupu@gmail.com. Buriticupu – MA, 11 de março de 2019. Aristides Pereira da Silva Neto. Presidente da Câmara Municipal

---

PREGÃO PRESENCIAL Nº 002/2019 – SRP

A Câmara Municipal de Buriticupu torna público aos interessados que realizará, na sede da Câmara Municipal de Buriticupu, localizada à Rua Nelson Pereira Dias, n° 01, Centro, Buriticupu – MA, na forma da Lei Federal nº 10.520/2002, do Decreto Federal nº 3.555/2000, e da Complementar nº 123/2006, alterada pela Lei Complementar nº 147, de 7 de agosto de 2014, aplicando, subsidiariamente, no que couber, a Lei Federal nº 8.666, de 21 de junho de 1993 e demais normas pertinentes à espécie, Licitação Pública na modalidade PREGÃO, na forma PRESENCIAL, do tipo MENOR PREÇO POR ITEM, objetivando o registro de preços para futuras e eventuais aquisições de combustível, tipo gasolina comum para os veículos locados a serviço do Poder Legislativo do município de Buriticupu, conforme edital e seus anexos. Data de Abertura: 28 de março de 2019; horário: às 15h00min (quinze horas). O edital e seus anexos poderão ser consultados e/ou adquiridos gratuitamente, a partir da data de sua publicação, em dias úteis, de segunda a sexta-feira no horário de 08h00min ás 13h00min na Câmara Municipal de Buriticupu, Sala de Comissão de Licitação, localizada à Rua Nelson Pereira Dias, n° 01, Centro, Buriticupu – MA. Informações adicionais, no mesmo endereço, pelo telefone (98) 3664-6420 e/ou e-mail: cpldeburiticupu@gmail.com. Buriticupu – MA, 07 de Março de 2019. Aristides Pereira da Silva Neto. Presidente da Câmara Municipal.

PREFEITURA MUNICIPAL DE NOVA OLINDA MA

AVISO DE LICITAÇÃO PREGÃO PRESENCIAL N.º 01/2019 A Prefeitura Municipal de Nova Olinda/MA, CNPJ: 01.612.625/0001-77, torna público para conhecimento dos interessados que realizará licitação na modalidade Pregão Presencial n.º 01/2019, sob forma presencial, processo cujo objeto é contratação de serviços de licenciamento e manutenção/suporte de software de gestão escolar com serviços de atendimento técnico online e presencial no município de Nova Olinda do Maranhão, na forma da Lei nº 10.520/02, no decreto nº 3.555/00, lei complementar 123/06, aplicando-se subsidiariamente, no que couberem as disposições da Lei nº 8.666/93, com alterações posteriores, e demais normas regulamentares aplicáveis à espécie para o exercício de 2019, a realizar-se no dia 03/04/2019 às 10h:00 horas. LOCAL DE REALIZAÇÃO: Rua do SESP s/n Centro Nova Olinda MA, onde poderão consultar o edital e seus anexos gratuitamente, em horário comercial das 08:00h às 13:00h ou poderão adquirir mediante recolhimento de taxa no valor de R$ 100,00 (cem reais). Nova Olinda/MA, 13 de março de 2019. EVANDRO SOUSA BARBOSA Pregoeiro Oficial

BENEFÍCIOS NEGADOS?
Fale com Advogados especialistas em INSS. Aponsentadorias, Auxílio Doença, Benefício aos Idosos/Deficientes, Revisões. Rua Celso Magalhães, 639, loja 3 - Centro de São Luís *(próximo ao Ginásio Costa Rodrigues)*.
98 3302-9934/98477-3886

O IMPARCIAL
O JORNAL MAIS ACESSADO DO MARANHÃO
3,5 MILHÕES DE CLIQUES MENSAIS
OIMPARCIAL.COM.BR 92 ANOS DE CREDIBILIDADE
LEIA A TODA HORA E EM TODO LUGAR

REPÚBLICA FEDERATIVA DO BRASIL
ESTADO DO MARANHÃO
COMARCA DE SÃO LUÍS
1ª ZONA DE REGISTRO DE IMÓVEIS
1º OFÍCIO DE IMÓVEIS SÃO LUÍS/MA

INTIMAÇÃO
1º CARTÓRIO GERAL DE REGISTRO DE IMÓVEIS E HIPOTECA

Pelo presente edital, nos termos do artigo 213, inciso II, §3° da Lei 6.015/73, fica o confrontante **JOÃO DE DEUS DINIZ** notificado do procedimento extrajudicial de retificação de área referente ao imóvel constante na Matrícula nº 31.289, Livro 2-FN, Folha 085, desta serventia, (área de 35.746,80m²), situado na Avenida 08, s/n, Bairro Turu, São Luís/MA, requerida pela proprietária Construtora Antares Ltda.

Ficando este ciente de que tem o prazo de 15 (quinze) dias contados a partir da publicação deste, para impugnar fundamentadamente os presentes trabalhos, o que poderá ser feito no Cartório de Registro de Imóveis da 1ª Zona, situado à Rua do Sol, N° 65, Centro, São Luís/MA, de segunda à sexta-feira no horário das 08:00 às 17:00 horas.

A falta da impugnação no prazo supra, resulta na presunção legal de anuência do confrontante ao pedido de retificação de registro, segundo o §4° do artigo 213 da Lei 6.015/73.

Selo de Fiscalização — Poder Judiciário — Tribunal de Justiça do Maranhão — CERTIDÃO 00000167214
Marcio Lima Figueredo
Oficial Substituto

REPÚBLICA FEDERATIVA DO BRASIL
ESTADO DO MARANHÃO
COMARCA DE SÃO LUÍS
1ª ZONA DE REGISTRO DE IMÓVEIS
1º OFÍCIO DE IMÓVEIS SÃO LUÍS/MA

INTIMAÇÃO
1º CARTÓRIO GERAL DE REGISTRO DE IMÓVEIS E HIPOTECA

Pelo presente edital, nos termos do artigo 213, inciso II, §3° da Lei 6.015/73, fica a confrontante **MICHELE RAQUEL RAMALHO GOMES** notificada do procedimento extrajudicial de retificação de área referente ao imóvel constante na Matrícula nº 31.289, Livro 2-FN, Folha 085, desta serventia, (área de 35.746,80m²), situado na Avenida 08, s/n, Bairro Turu, São Luís/MA, requerida pela proprietária Construtora Antares Ltda.

Ficando este ciente de que tem o prazo de 15 (quinze) dias contados a partir da publicação deste, para impugnar fundamentadamente os presentes trabalhos, o que poderá ser feito no Cartório de Registro de Imóveis da 1ª Zona, situado à Rua do Sol, N° 65, Centro, São Luís/MA, de segunda à sexta-feira no horário das 08:00 às 17:00 horas.

A falta da impugnação no prazo supra, resulta na presunção legal de anuência do confrontante ao pedido de retificação de registro, segundo o §4° do artigo 213 da Lei 6.015/73.

Selo de Fiscalização — Poder Judiciário — Tribunal de Justiça do Maranhão — CERTIDÃO 00000167214
Marcio Lima Figueredo
Oficial Substituto

REPÚBLICA FEDERATIVA DO BRASIL
ESTADO DO MARANHÃO
COMARCA DE SÃO LUÍS
1ª ZONA DE REGISTRO DE IMÓVEIS
1º OFÍCIO DE IMÓVEIS SÃO LUÍS/MA

INTIMAÇÃO
1º CARTÓRIO GERAL DE REGISTRO DE IMÓVEIS E HIPOTECA

Pelo presente edital, nos termos do artigo 213, inciso II, §3° da Lei 6.015/73, fica o confrontante **FRANCISCO DEUGIVAN TORQUATO LEITE** notificado do procedimento extrajudicial de retificação de área referente ao imóvel constante na Matrícula nº 31.289, Livro 2-FN, Folha 085, desta serventia, (área de 35.746,80m²), situado na Avenida 08, s/n, Bairro Turu, São Luís/MA, requerida pela proprietária Construtora Antares Ltda.

Ficando este ciente de que tem o prazo de 15 (quinze) dias contados a partir da publicação deste, para impugnar fundamentadamente os presentes trabalhos, o que poderá ser feito no Cartório de Registro de Imóveis da 1ª Zona, situado à Rua do Sol, N° 65, Centro, São Luís/MA, de segunda à sexta-feira no horário das 08:00 às 17:00 horas.

A falta da impugnação no prazo supra, resulta na presunção legal de anuência do confrontante ao pedido de retificação de registro, segundo o §4° do artigo 213 da Lei 6.015/73.

Selo de Fiscalização — Poder Judiciário — Tribunal de Justiça do Maranhão — CERTIDÃO 00000167214
Marcio Lima Figueredo
Oficial Substituto

ESTADO DO MARANHÃO
MUNICÍPIO DE SÃO ROBERTO
PODER EXECUTIVO
CNPJ: 01.612.348/0001-00
PREFEITURA DE SÃO ROBERTO
Trabalhando com nossa gente

PREFEITURA MUNICIPAL DE SÃO ROBERTO – MA

AVISO DE LICITAÇÃO. PREGÃO PRESENCIAL: Nº 018/2019 – Sistema de Registro de Preços (SRP). Processo Administrativo nº 024.0103/2019. A Prefeitura Municipal de São Roberto – MA, através de seu Pregoeiro, torna público para conhecimento dos interessados que estará realizando licitação na modalidade Pregão, na forma Presencial, para REGISTRO DE PREÇOS, do tipo Menor Preço por Item, objetivando a futura e eventual contratação de pessoa(s) jurídica(s) para prestação de serviços na confecção e reprodução de materiais gráficos diversos para atender as necessidades das Secretarias Municipais de São Roberto, em conformidade com o Termo de Referência disposto no Anexo I do edital, o qual será processado e julgado em conformidade com a Lei Federal nº 10.520/02, Lei Complementar nº 123/2006, alterada pela Lei Complementar nº 147/2014, Decretos Municipais nº 004/2017 e 005/2017 e subsidiariamente as disposições da Lei Federal n.º 8.666/93 e alterações posteriores e as condições do Edital à realizar-se às 09:00 horas do dia 03 de Abril de 2019. A sessão pública de julgamento será realizada na sala da Comissão Permanente de Licitação – CPL, situada à Praça dos Dois Poderes, S/N, Centro, São Roberto – MA, no dia, hora e local citados, em que serão recebidos os envelopes de proposta e habilitação. O Edital e seus anexos estão à disposição de interessados no mesmo endereço para consulta gratuita ou aquisição mediante pagamento de DAM, de 2ª a 6ª, das 08:00 ás 12:00 horas. Esclarecimento adicional no mesmo endereço e através do E-mail: cplsaoroberto@gmail.com. São Roberto (MA), 15 de Março de 2019. Janes Lima de Araújo – Pregoeiro.

ESTADO DO MARANHÃO
MUNICÍPIO DE SÃO ROBERTO
PODER EXECUTIVO
CNPJ: 01.612.348/0001-00
PREFEITURA DE SÃO ROBERTO
Trabalhando com nossa gente

PREFEITURA MUNICIPAL DE SÃO ROBERTO – MA

AVISO DE LICITAÇÃO. PREGÃO PRESENCIAL: Nº 017/2019 – Sistema de Registro de Preços (SRP). Processo Administrativo nº 023.0103/2019. A Prefeitura Municipal de São Roberto – MA, através de seu Pregoeiro, torna público para conhecimento dos interessados que estará realizando licitação na modalidade Pregão, na forma Presencial, para REGISTRO DE PREÇOS, do tipo Menor Preço por Item, objetivando a contratação de empresa para o futuro e eventual fornecimento de materiais de construção em geral e do tipo grosso, materiais elétricos, hidráulicos e de iluminação pública, ferramentas e ferragens diversas para atender as necessidades das Secretarias Municipais de São Roberto, em conformidade com o Termo de Referência disposto no Anexo I do edital, o qual será processado e julgado em conformidade com a Lei Federal nº 10.520/02, Lei Complementar nº 123/2006, alterada pela Lei Complementar nº 147/2014, Decretos Municipais nº 004/2017 e 005/2017 e subsidiariamente as disposições da Lei Federal n.º 8.666/93 e alterações posteriores e as condições do Edital à realizar-se às 17:00 horas do dia 02 de Abril de 2019. A sessão pública de julgamento será realizada na sala da Comissão Permanente de Licitação – CPL, situada à Praça dos Dois Poderes, S/N, Centro, São Roberto – MA, no dia, hora e local citados, em que serão recebidos os envelopes de proposta e habilitação. O Edital e seus anexos estão à disposição de interessados no mesmo endereço para consulta gratuita ou aquisição mediante pagamento de DAM, de 2ª a 6ª, das 08:00 ás 12:00 horas. Esclarecimento adicional no mesmo endereço e através do E-mail: cplsaoroberto@gmail.com. São Roberto (MA), 15 de Março de 2019. Janes Lima de Araújo – Pregoeiro.

ESTADO DO MARANHÃO
MUNICÍPIO DE SÃO ROBERTO
PODER EXECUTIVO
CNPJ: 01.612.348/0001-00
PREFEITURA DE SÃO ROBERTO
Trabalhando com nossa gente

PREFEITURA MUNICIPAL DE SÃO ROBERTO – MA

AVISO DE LICITAÇÃO. PREGÃO PRESENCIAL: Nº 016/2019 – Sistema de Registro de Preços (SRP). Processo Administrativo nº 022.0103/2019. A Prefeitura Municipal de São Roberto – MA, através de seu Pregoeiro, torna público para conhecimento dos interessados que estará realizando licitação na modalidade Pregão, na forma Presencial, para REGISTRO DE PREÇOS, do tipo Menor Preço por Item, objetivando a futura e eventual contratação de pessoa(s) jurídica(s) para o fornecimento de materiais esportivos para atender as necessidades das Secretarias Municipais de São Roberto, em conformidade com o Termo de Referência disposto no Anexo I do edital, o qual será processado e julgado em conformidade com a Lei Federal nº 10.520/02, Lei Complementar nº 123/2006, alterada pela Lei Complementar nº 147/2014, Decretos Municipais nº 004/2017 e 005/2017 e subsidiariamente as disposições da Lei Federal n.º 8.666/93 e alterações posteriores e as condições do Edital à realizar-se às 15:00 horas do dia 02 de Abril de 2019. A sessão pública de julgamento será realizada na sala da Comissão Permanente de Licitação – CPL, situada à Praça dos Dois Poderes, S/N, Centro, São Roberto – MA, no dia, hora e local citados, em que serão recebidos os envelopes de proposta e habilitação. O Edital e seus anexos estão à disposição de interessados no mesmo endereço para consulta gratuita ou aquisição mediante pagamento de DAM, de 2ª a 6ª, das 08:00 ás 12:00 horas. Esclarecimento adicional no mesmo endereço e através do E-mail: cplsaoroberto@gmail.com. São Roberto (MA), 15 de Março de 2019. Janes Lima de Araújo – Pregoeiro.

ESTADO DO MARANHÃO
MUNICÍPIO DE SÃO ROBERTO
PODER EXECUTIVO
CNPJ: 01.612.348/0001-00
PREFEITURA DE SÃO ROBERTO
Trabalhando com nossa gente

PREFEITURA MUNICIPAL DE SÃO ROBERTO – MA

AVISO DE LICITAÇÃO. PREGÃO PRESENCIAL: Nº 015/2019 – Sistema de Registro de Preços (SRP). Processo Administrativo nº 021.0103/2019. A Prefeitura Municipal de São Roberto – MA, através de seu Pregoeiro, torna público para conhecimento dos interessados que estará realizando licitação na modalidade Pregão, na forma Presencial, para REGISTRO DE PREÇOS, do tipo Menor Preço por Item, a futura e eventual contratação de pessoa(s) jurídica(s) para aquisição de equipamentos e suprimentos de informática em geral para atender as necessidades das Secretarias Municipais de São Roberto, em conformidade com o Termo de Referência disposto no Anexo I do edital, o qual será processado e julgado em conformidade com a Lei Federal nº 10.520/02, Lei Complementar nº 123/2006, alterada pela Lei Complementar nº 147/2014, Decretos Municipais nº 004/2017 e 005/2017 e subsidiariamente as disposições da Lei Federal n.º 8.666/93 e alterações posteriores e as condições do Edital à realizar-se às 11:00 horas do dia 02 de Abril de 2019. A sessão pública de julgamento será realizada na sala da Comissão Permanente de Licitação – CPL, situada à Praça dos Dois Poderes, S/N, Centro, São Roberto – MA, no dia, hora e local citados, em que serão recebidos os envelopes de proposta e habilitação. O Edital e seus anexos estão à disposição de interessados no mesmo endereço para consulta gratuita ou aquisição mediante pagamento de DAM, de 2ª a 6ª, das 08:00 ás 12:00 horas. Esclarecimento adicional no mesmo endereço e através do E-mail: cplsaoroberto@gmail.com. São Roberto (MA), 15 de Março de 2019. Janes Lima de Araújo – Pregoeiro.

ESTADO DO MARANHÃO
MUNICÍPIO DE SÃO ROBERTO
PODER EXECUTIVO
CNPJ: 01.612.348/0001-00
PREFEITURA DE SÃO ROBERTO
Trabalhando com nossa gente

PREFEITURA MUNICIPAL DE SÃO ROBERTO – MA

AVISO DE LICITAÇÃO. PREGÃO PRESENCIAL: Nº 014/2019 – Sistema de Registro de Preços (SRP). Processo Administrativo nº 020.0103/2019. A Prefeitura Municipal de São Roberto – MA, através de seu Pregoeiro, torna público para conhecimento dos interessados que estará realizando licitação na modalidade Pregão, na forma Presencial, para REGISTRO DE PREÇOS, do tipo Menor Preço por Item, objetivando a futura e eventual contratação de pessoa(s) jurídica(s) para prestação de serviços de recarga de cartuchos e toners e manutenção de computadores e impressoras, redes e cabeamentos em geral com substituição de peças para atender as necessidades das Secretarias Municipais de São Roberto, em conformidade com o Termo de Referência disposto no Anexo I do edital, o qual será processado e julgado em conformidade com a Lei Federal nº 10.520/02, Lei Complementar nº 123/2006, alterada pela Lei Complementar nº 147/2014, Decretos Municipais nº 004/2017 e 005/2017 e subsidiariamente as disposições da Lei Federal n.º 8.666/93 e alterações posteriores e as condições do Edital à realizar-se às 09:00 horas do dia 02 de Abril de 2019. A sessão pública de julgamento será realizada na sala da Comissão Permanente de Licitação – CPL, situada à Praça dos Dois Poderes, S/N, Centro, São Roberto – MA, no dia, hora e local citados, em que serão recebidos os envelopes de proposta e habilitação. O Edital e seus anexos estão à disposição de interessados no mesmo endereço para consulta gratuita ou aquisição mediante pagamento de DAM, de 2ª a 6ª, das 08:00 ás 12:00 horas. Esclarecimento adicional no mesmo endereço e através do E-mail: cplsaoroberto@gmail.com. São Roberto (MA), 15 de Março de 2019. Janes Lima de Araújo – Pregoeiro.

PREFEITURA MUNICIPAL DE VILA NOVA DOS MARTÍRIOS – MA
AVISO DE LICITAÇÃO PREGÃO PRESENCIAL
Pregão Presencial nº 005.2019

Aviso de Licitação. **Pregão Presencial Nº. 005/2019**. O Pregoeiro Oficial do Município de Vila Nova dos Martírios – MA., torna público que, realizará licitação na seguinte forma**: Contratação de empresa especializada em treinamento em desenvolvimento profissional e gerencial, assessoria, treinamento, capacitação e educação continuada, visando o treinamento e qualificação dos profissionais que atuam na área da Saúde de Vila Nova dos Martírios - MA.** MODALIDADE: Pregão Presencial; TIPO: Menor Preço Por Item – Base Legal: Lei Nº 10.520, de 17 de Julho de 2002; **DATA DE ABERTURA: 05 de Abril de 2019, às 09:00 horas da Manhã**; LOCAL: Sala de reunião da CPL, na sede da Prefeitura Municipal de Vila Nova dos Martírios - MA, localizada na Avenida Rio Branco S/Nº- Centro. AQUISIÇÃO DO EDITAL: Os interessados poderão consultar gratuitamente ou adquirir o Edital e seus anexos em horário das 08:00 às 12:00 horas, mediante o pagamento do DAM aos cofres públicos, no valor de R$ 10,00 (dez reais), caso solicite em mídia não será cobrado taxa de retirada de edital na sua sede, situada Avenida Rio Branco S/Nº- Centro, Prefeitura Municipal de Vila Nova dos Martírios – MA., até o terceiro dia anterior à data do recebimento das propostas e documentos, conforme Preceitua o art. 22 § 2º–Lei nº 8.666, de 21 de junho de 1993. Aos 20 dias de Março de 2019. Joseli Almeida de Cerqueira - Pregoeiro Oficial do Município.

REPÚBLICA FEDERATIVA DO BRASIL
ESTADO DO MARANHÃO
COMARCA DE SÃO LUÍS
1ª ZONA DE REGISTRO DE IMÓVEIS

1º OFÍCIO DE IMÓVEIS SÃO LUÍS/MA

INTIMAÇÃO
1º CARTÓRIO GERAL DE REGISTRO DE IMÓVEIS E HIPOTECA

Pelo presente edital, nos termos do artigo 213, inciso II, §3° da Lei 6.015/73, fica a confrontante **SILVANA DE FÁTIMA SOARES SILVA** notificada do procedimento extrajudicial de retificação de área referente ao imóvel constante na Matrícula nº 31.289, Livro 2-FN, Folha 085, desta serventia, (área de 35.746,80m²), situado na Avenida 08, s/n, Bairro Turu, São Luís/MA, requerida pela proprietária Construtora Antares Ltda.

Ficando este ciente de que tem o prazo de 15 (quinze) dias contados a partir da publicação deste, para impugnar fundamentadamente os presentes trabalhos, o que poderá ser feito no Cartório de Registro de Imóveis da 1ª Zona, situado à Rua do Sol, N° 65, Centro, São Luís/MA, de segunda à sexta-feira no horário das 08:00 às 17:00 horas.

A falta da impugnação no prazo supra, resulta na presunção legal de anuência do confrontante ao pedido de retificação de registro, segundo o §4° do artigo 213 da Lei 6.015/73.

Selo de Fiscalização – Poder Judiciário – Tribunal de Justiça do Maranhão – CERTIDÃO 000001672144

Marcio Lima Figueredo
Oficial Substituto

PREFEITURA MUNICIPAL DE VILA NOVA DOS MARTÍRIOS – MA
ERRATA REFERENTE AO AVISO DE LICITAÇÃO TOMADA DE PREÇOS 001/2019

Errata referente ao aviso de licitação Toma de Preços 001/2019, publicada no Jornal o Imparcial no dia 07/03/2019, página 10, e no Diário Oficial do Estado do Maranhão - DOE-MA, em 11 de Março, Sessão Terceiros, pagina 22.

ONDE SE LÊ

Aviso de Licitação. **Tomada de Preços Nº. 001/2019**. O Pregoeiro Oficial do Município de Vila Nova dos Martírios – MA., torna público que, realizará licitação na seguinte forma: **Contratação de Empresa Especializada para Construção de Sistema Simplificado de Abastecimento de Água do PA Deus Proteja, Vila Rosalino e Matadouro do município de Vila Nova dos Martírios-MA.** MODALIDADE: Tomada de Preços; TIPO: Menor Preço Por Lote – Base Legal: Lei Nº 8.666, De 21 de Junho de 1993; **DATA DE ABERTURA: 25 de Março de 2019, às 09 horas da Manhã;**

AGORA LEIA - SE

Aviso de Licitação. **Tomada de Preços Nº. 001/2019**. O CPL – Comissão Permanente de Licitação do Município de Vila Nova dos Martírios – MA., torna público que, realizará licitação na seguinte forma: **Contratação de Empresa Especializada para Construção de Sistema Simplificado de Abastecimento de Água do PA Deus Proteja, Vila Rosalino e Matadouro do município de Vila Nova dos Martírios-MA.** MODALIDADE: Tomada de Preços; TIPO: Menor Preço Por Lote – Base Legal: Lei Nº 8.666, De 21 de Junho de 1993**; DATA DE ABERTURA: 08 de Abril de 2019, às 09 horas da Manhã;** Vila Nova dos Martírios – MA, Aos 19 dias de Março de 2019. Elenilde Souza Abreu - Presidenta da CPL

ESTADO DO MARANHÃO
PREFEITURA MUNICIPAL DE TRIZIDELA DO VALE
Av. Deputado Carlos Melo, Nº 1670 - Aeroporto
CNPJ Nº 01.558.070/0001-22

AVISO DE LICITAÇÃO. PREGÃO PRESENCIAL SRP Nº 010/2019. A Prefeitura Municipal de Trizidela do Vale, Estado do Maranhão, Através do seu Pregoeiro e respectiva equipe de apoio, instituída pela Portaria nº 02/2019 de 03 de janeiro de 2019, torna público que realizará às **08h00min (oito horas) horário local do dia 03 de abril de 2019,** na Sala da Comissão Permanente de Licitações, localizada na Av. Deputado Carlos Melo, Nº 1670 – Aeroporto, Trizidela do Vale/MA, Licitação na modalidade Pregão Presencial, do tipo menor preço por item, tendo por objeto o **Registro de Preços para futura, eventual e parcelada Contratação de empresa para prestação de serviços de locação de veículos para atender as necessidades das Secretarias Municipais de Trizidela do Vale – MA,** conforme Edital e Anexos, na forma da Lei Federal nº 10.520/2002, regulamentada pelo Decreto Municipal nº 024/2013, Decreto Municipal nº 006/2014, Decreto Federal nº 7.892/2013 e suas alterações, Lei Complementar n° 123/2006 alterada pela Lei Complementar n° 147/2014 e aplicando-se subsidiariamente no que couberem a Lei Federal nº 8.666/1993 e demais normas pertinentes à espécie. O Edital e seus Anexos estão à disposição dos interessados no endereço supra, de 2ª a 6ª feira, no horário das 08h00min às 12h00min, onde poderão ser consultados e retirados gratuitamente. Esclarecimentos adicionais no mesmo endereço ou pelo telefone (99) 98276-2653. Trizidela do Vale - MA, 20 de março de 2019. Felipe Pinheiro Nogueira - Pregoeiro Municipal -Portaria nº 002/2019.

ESTADO DO MARANHÃO
PREFEITURA DE GUIMARÃES
CNPJ: 05.505.334/0001-30

AVISO DE LICITAÇÃO TOMADA DE PREÇOS Nº 002/2019. A Prefeitura Municipal de Guimarães, Estado do Maranhão, através da sua Comissão Permanente de Licitação - CPL, nos termos da Lei Federal nº 8.666/93, de 21/06/93 e suas alterações posteriores, torna público que fará realizar licitação na Modalidade **TOMADA DE PREÇOS**, sob o regime de Empreitada por preço unitário, do tipo Menor preço por lote, às **11h00min do dia 05 de abril de 2019** na sala da Comissão Permanente de Licitação, localizada à Rua Dr. Urbano Santos, nº 214, Centro - Guimarães – MA, visando a Contratação de pessoa jurídica especializada para realização de serviço de reparos e manutenção de prédios e vias públicas do Município de Guimarães - MA. O edital e seus anexos encontram-se disponíveis no prédio onde funciona a Comissão Permanente de Licitação, onde poderão ser consultados gratuitamente ou adquiridos mediante o recolhimento da importância de R$50,00 (cinquenta reais) feito exclusivamente através de documento de Arrecadação Municipal (DAM), Rua Dr. Urbano Santos, nº 214, Centro - Guimarães – MA. 19 de março de 2019. Herbeth dos Santos Fonseca/Presidente da CPL.

ESTADO DO MARANHÃO
PREFEITURA DE GUIMARÃES
CNPJ: 05.505.334/0001-30

AVISO DE LICITAÇÃO TOMADA DE PREÇOS Nº 001/2019. A Prefeitura Municipal de Guimarães, Estado do Maranhão, através da sua Comissão Permanente de Licitação - CPL, nos termos da Lei Federal nº 8.666/93, de 21/06/93 e suas alterações posteriores, torna público que fará realizar licitação na Modalidade **TOMADA DE PREÇOS**, sob o regime de Empreitada por preço global, do tipo Menor preço global, às **08h00min do dia 05 de abril de 2019** na sala da Comissão Permanente de Licitação, localizada à Rua Dr. Urbano Santos, nº 214, Centro - Guimarães – MA, visando a Contratação de pessoa jurídica especializa para realizar o serviço de engenharia remanescente envolvendo a realização calçamento em pedra no Município Guimarães - MA. O edital e seus anexos encontram-se disponíveis no prédio onde funciona a Comissão Permanente de Licitação, onde poderão ser consultados gratuitamente ou adquiridos mediante o recolhimento da importância de R$50,00 (cinquenta reais) feito exclusivamente através de documento de Arrecadação Municipal (DAM), Rua Dr. Urbano Santos, nº 214, Centro - Guimarães – MA. 19 de março de 2019. Herbeth dos Santos Fonseca/Presidente da CPL.

ESTADO DO MARANHÃO
PREFEITURA MUNICIPAL DE LIMA CAMPOS
CNPJ Nº 06.933.519/0001-09
COMISSÃO PERMANENTE DE LICITAÇÃO
Lima Campos

AVISO DE CHAMADA PÚBLICA Nº 001/2019

O MUNICÍPIO DE LIMA CAMPOS-MA, através da Prefeitura Municipal de Lima Campos, torna público aos interessados que, com base nas disposições da Lei Nº 11.947/2009, fará realizar Chamada Pública nº 001/2019, que tem por objeto a aquisição de gêneros alimentícios da agricultura familiar e de empreendedor familiar rural ou suas organizações, visando atender as necessidades da alimentação escolar dos alunos matriculados na Rede Municipal de Ensino, através da Secretaria Municipal de Educação de Lima Campos/MA, em atendimento a Lei Nº 11.947/2009, Resolução CD/FNDE Nº 26/2013 e Resolução/CD/FNDE nº4/2015. Para tanto, os interessados em fornecer os gêneros alimentícios deverão apresentar a documentação para habilitação e o projeto de venda, impreterivelmente, durante os dias 22 de Março de 2019 a 12 de Abril de 2019 (excetuando-se sábados e domingos), no horário de 08:00h (oito horas) às 12:00h (doze horas). A sessão da chamada pública será realizada às 11:00h (onze horas) do dia 15 de abril de 2019, na sala de reunião da Prefeitura Municipal de Lima Campos, situada na Av. JK, s/n, Centro, CEP: 65.728-000, Lima Campos e será presidida pelo Presidente da CPL. O edital e seus anexos estão a disposição dos interessados no endereço supra, de 2ª a 6ª feira, no horário das 08:00h (oito horas) às 12:00h (doze horas), onde poderão ser consultados ou obtidos gratuitamente. Esclarecimentos adicionais, no mesmo endereço e/ou pelo telefone (0**99) 3646-1112.

Lima Campos – MA. 13 de março de 2019
Mércia de Sousa Silva
Presidente da CPL

ESTADO DO MARANHÃO
PREFEITURA MUNICIPAL DE LIMA CAMPOS
CNPJ Nº 06.933.519/0001-09
COMISSÃO PERMANENTE DE LICITAÇÃO
Lima Campos

AVISO DE LICITAÇÃO

PREGÃO PRESENCIAL Nº 011/2019. O MUNICÍPIO DE LIMA CAMPOS-MA, através da Prefeitura Municipal de Lima Campos, torna público aos interessados que, com base na Lei nº 10.520/02, Decreto Municipal nº 002/2013, Decreto Municipal nº 20 02 001/2017 e subsidiariamente as disposições da Lei nº 8.666/93 e suas alterações posteriores, fará realizar às 16hs (dezesseis horas) do dia 05 de abril de 2019, licitação na modalidade Pregão nº 011/2019, para registro de preços, do tipo menor preço, tendo por objeto a eventual contratação de pessoa(s) jurídica(s) para o fornecimento de peças e acessórios para veículos em geral, de interesse desta Administração Pública. A presente licitação será realizada na sala de reunião da Prefeitura Municipal de Lima Campos, situada na Av. JK, s/nº, Centro, Cep 65.728-000, Lima Campos–MA e será presidida pelo pregoeiro desta Prefeitura Municipal. O edital e seus anexos estão a disposição dos interessados no endereço supra, de 2ª a 6ª feira, no horário das 08:00hs (oito horas) às 12:00hs (doze horas) e no sitio oficial deste poder executivo (www.limacampos.ma.gov.br), onde poderão ser consultados ou obtidos gratuitamente. Esclarecimentos adicionais, no mesmo endereço e/ou pelo telefone (0**99) 3646-1112.

Lima Campos (MA), 13 de março de 2019.
Arielson Marcolino Barreto
Pregoeiro

ESTADO DO MARANHÃO
PREFEITURA MUNICIPAL DE LIMA CAMPOS
CNPJ Nº 06.933.519/0001-09
COMISSÃO PERMANENTE DE LICITAÇÃO
Lima Campos

AVISO DE LICITAÇÃO

PREGÃO PRESENCIAL Nº 010/2019. O MUNICÍPIO DE LIMA CAMPOS-MA, através da Prefeitura Municipal de Lima Campos, torna público aos interessados que, com base na Lei nº 10.520/02, Decreto Municipal nº 002/2013, Decreto Municipal nº 20 02 001/2017 e subsidiariamente as disposições da Lei nº 8.666/93 e suas alterações posteriores, fará realizar às 11hs (onze horas) do dia 05 de abril de 2019, licitação na modalidade Pregão nº 010/2019, para registro de preços, do tipo menor preço, tendo por objeto a eventual contratação de pessoa(s) jurídica(s) para prestação de serviços de recarga de cartuchos e tonner, de interesse desta Administração Pública. A presente licitação será realizada na sala de reunião da Prefeitura Municipal de Lima Campos, situada na Av. JK, s/nº, Centro, Cep 65.728-000, Lima Campos–MA e será presidida pelo pregoeiro desta Prefeitura Municipal. O edital e seus anexos estão a disposição dos interessados no endereço supra, de 2ª a 6ª feira, no horário das 08:00hs (oito horas) às 12:00hs (doze horas) e no sitio oficial deste poder executivo (www.limacampos.ma.gov.br), onde poderão ser consultados ou obtidos gratuitamente. Esclarecimentos adicionais, no mesmo endereço e/ou pelo telefone (0**99) 3646-1112.

Lima Campos (MA), 13 de março de 2019.
Arielson Marcolino Barreto
Pregoeiro

ESTADO DO MARANHÃO
PREFEITURA MUNICIPAL DE LIMA CAMPOS
CNPJ Nº 06.933.519/0001-09
COMISSÃO PERMANENTE DE LICITAÇÃO
Lima Campos

AVISO DE LICITAÇÃO

PREGÃO PRESENCIAL Nº 009/2019. O MUNICÍPIO DE LIMA CAMPOS-MA, através da Prefeitura Municipal de Lima Campos, torna público aos interessados que, com base na Lei nº 10.520/02, Decreto Municipal nº 002/2013, Decreto Municipal nº 20 02 001/2017 e subsidiariamente as disposições da Lei nº 8.666/93 e suas alterações posteriores e demais legislações pertinentes, fará realizar às 08:00hs (oito horas) do dia 05 de abril de 2019, licitação na modalidade Pregão nº 009/2019, para registro de preços, do tipo menor preço, tendo por objeto a eventual contratação de pessoa(s) jurídica(s) para o fornecimento de equipamentos e suprimentos de informática, de interesse desta Administração Pública. A presente licitação será realizada na sala de reunião da Prefeitura Municipal de Lima Campos, situada na Av. JK, s/nº, Centro, Cep 65.728-000, Lima Campos–MA e será presidida pelo pregoeiro desta Prefeitura Municipal. O edital e seus anexos estão a disposição dos interessados no endereço supra, de 2ª a 6ª feira, no horário das 08:00hs (oito horas) às 12:00hs (doze horas) e no sitio oficial deste poder executivo (www.limacampos.ma.gov.br), onde poderão ser consultados ou obtidos gratuitamente. Esclarecimentos adicionais, no mesmo endereço e/ou pelo telefone (0**99) 3646-1112.

Lima Campos (MA), 13 de março de 2019.
Arielson Marcolino Barreto
Pregoeiro

ESTADO DO MARANHÃO
PREFEITURA MUNICIPAL DE LIMA CAMPOS
CNPJ Nº 06.933.519/0001-09
COMISSÃO PERMANENTE DE LICITAÇÃO
Lima Campos

AVISO DE LICITAÇÃO

PREGÃO PRESENCIAL Nº 008/2019. O MUNICÍPIO DE LIMA CAMPOS-MA, através da Prefeitura Municipal de Lima Campos, torna público aos interessados que, com base na Lei nº 10.520/02, Decreto Municipal nº 002/2013, Decreto Municipal nº 20 02 001/2017 e subsidiariamente as disposições da Lei nº 8.666/93 e suas alterações posteriores e demais legislações pertinentes, fará realizar às 16:00hs (dezesseis horas) do dia 04 de abril de 2019, licitação na modalidade Pregão nº 008/2019, para registro de preços, do tipo menor preço, tendo por objeto a eventual contratação de pessoa(s) jurídica(s) para confecção e fornecimento de material gráfico, de interesse desta Administração Pública. A presente licitação será realizada na sala de reunião da Prefeitura Municipal de Lima Campos, situada na Av. JK, s/nº, Centro, Cep 65.728-000, Lima Campos–MA e será presidida pelo pregoeiro desta Prefeitura Municipal. O edital e seus anexos estão a disposição dos interessados no endereço supra, de 2ª a 6ª feira, no horário das 08:00hs (oito horas) às 12:00hs (doze horas) e no sitio oficial deste poder executivo (www.limacampos.ma.gov.br), onde poderão ser consultados ou obtidos gratuitamente. Esclarecimentos adicionais, no mesmo endereço e/ou pelo telefone (0**99) 3646-1112.

Lima Campos (MA), 13 de março de 2019.
Arielson Marcolino Barreto
Pregoeiro

ESTADO DO MARANHÃO
PREFEITURA MUNICIPAL DE LIMA CAMPOS
CNPJ Nº 06.933.519/0001-09
COMISSÃO PERMANENTE DE LICITAÇÃO
Lima Campos

AVISO DE LICITAÇÃO

PREGÃO PRESENCIAL Nº 007/2019. O MUNICÍPIO DE LIMA CAMPOS-MA, através da Prefeitura Municipal de Lima Campos, torna público aos interessados que, com base na Lei nº 10.520/02, Decreto Municipal nº 002/2013, Decreto Municipal nº 20 02 001/2017 e subsidiariamente as disposições da Lei nº 8.666/93 e suas alterações posteriores, fará realizar às 08hs (oito horas) do dia 04 de abril de 2019, licitação na modalidade Pregão nº 007/2019, para registro de preços, do tipo menor preço, tendo por objeto eventual contratação de empresa especializada no fornecimento de licença de uso (locação) de software integrado para Gestão Pública Municipal nas áreas de Contabilidade Pública, Orçamento Público, licitação, hospedagem de dados na forma da LC 131/2009 e Lei 12.527/2011 e e-Sic, incluindo a implantação, treinamento, manutenção e suporte técnico, de interesse desta Administração Pública. A presente licitação será realizada na sala de reunião da Prefeitura Municipal de Lima Campos, situada na Av. JK, s/nº, Centro, Cep 65.728-000, Lima Campos–MA e será presidida pelo pregoeiro desta Prefeitura Municipal. O edital e seus anexos estão a disposição dos interessados no endereço supra, de 2ª a 6ª feira, no horário das 08:00hs (oito horas) às 12:00hs (doze horas) e no sitio oficial deste poder executivo (www.limacampos.ma.gov.br), onde poderão ser consultados ou obtidos gratuitamente. Esclarecimentos adicionais, no mesmo endereço e/ou pelo telefone (0**99) 3646-1112.

Lima Campos (MA), 13 de março de 2019.
Arielson Marcolino Barreto
Pregoeiro

ESTADO DO MARANHÃO
PREFEITURA MUNICIPAL DE LIMA CAMPOS
CNPJ Nº 06.933.519/0001-09
COMISSÃO PERMANENTE DE LICITAÇÃO
Lima Campos

AVISO DE LICITAÇÃO

PREGÃO PRESENCIAL Nº 006/2019. O MUNICÍPIO DE LIMA CAMPOS-MA, através da Prefeitura Municipal de Lima Campos, torna público aos interessados que, com base na Lei nº 10.520/02, Decreto Municipal nº 002/2013, Decreto Municipal nº 20 02 001/2017 e subsidiariamente as disposições da Lei nº 8.666/93 e suas alterações posteriores e demais legislações pertinentes, fará realizar às 08:00hs (oito horas) do dia 03 de abril de 2019, licitação na modalidade Pregão nº 006/2019, para registro de preços, do tipo menor preço, tendo por objeto a eventual aquisição de medicamentos e material de consumo para uso hospitalar (médico-hospitalar, odontológico, laboratório e outros), de interesse da Secretaria Municipal de Saúde. A presente licitação será realizada na sala de reunião da Prefeitura Municipal de Lima Campos, situada na Av. JK, s/nº, Centro, Cep 65.728-000, Lima Campos–MA e será presidida pelo pregoeiro desta Prefeitura Municipal. O edital e seus anexos estão a disposição dos interessados no endereço supra, de 2ª a 6ª feira, no horário das 08:00hs (oito horas) às 12:00hs (doze horas) e no sitio oficial deste poder executivo (www.limacampos.ma.gov.br), onde poderão ser consultados ou obtidos gratuitamente. Esclarecimentos adicionais, no mesmo endereço e/ou pelo telefone (0**99) 3646-1112.

Lima Campos (MA), 13 de março de 2019.
Arielson Marcolino Barreto
Pregoeiro

REPÚBLICA FEDERATIVA DO BRASIL
ESTADO DO MARANHÃO
COMARCA DE SÃO LUÍS
1ª ZONA DE REGISTRO DE IMÓVEIS

1º OFÍCIO DE IMÓVEIS SÃO LUÍS/MA

INTIMAÇÃO
1º CARTÓRIO GERAL DE REGISTRO DE IMÓVEIS E HIPOTECA

Pelo presente edital, nos termos do artigo 213, inciso II, §3° da Lei 6.015/73, fica o confrontante **BENEDITO DE JESUS NINA SOUSA FILHO** notificado do procedimento extrajudicial de retificação de área referente ao imóvel constante na Matrícula nº 31.289, Livro 2-FN, Folha 085, desta serventia, (área de 35.746,80m²), situado na Avenida 08, s/n, Bairro Turu, São Luís/MA, requerida pela proprietária Construtora Antares Ltda.

Ficando este ciente de que tem o prazo de 15 (quinze) dias contados a partir da publicação deste, para impugnar fundamentadamente os presentes trabalhos, o que poderá ser feito no Cartório de Registro de Imóveis da 1ª Zona, situado à Rua do Sol, N° 65, Centro, São Luís/MA, de segunda à sexta-feira no horário das 08:00 às 17:00 horas.

A falta da impugnação no prazo supra, resulta na presunção legal de anuência do confrontante ao pedido de retificação de registro, segundo o §4° do artigo 213 da Lei 6.015/73.

Selo de Fiscalização – Poder Judiciário – Tribunal de Justiça do Maranhão – CERTIDÃO 000001672145

Marcio Lima Figueredo
Oficial Substituto

PREFEITURA DE SÃO LUÍS
SECRETARIA MUNICIPAL DE GOVERNO-SEMGOV
Comissão de Processo Administrativo Disciplinar

EDITAL DE CONVOCAÇÃO

A COMISSÃO DE PROCESSO ADMINISTRATIVO DISCIPLINAR DA PREFEITURA DE SÃO LUÍS, LOCALIZADA À AV. PEDRO II, S/Nº PALÁCIO LA RAVARDIERE – CENTRO, VEM, ATRAVÉS DESTE.,CONVOCAR O SERVIDOR**, ANANIAS ALVES MARTINS,** PROFESSOR, MAT. 456564-2 PARA QUE NO PRAZO MÁXIMO DE 05 (CINCO), DIAS A PARTIR DESTA PUBLICAÇÃO, SE APRESENTE NESTA COMISSÃO PARA TRATAR DE ASSUNTO DE SEU INTERESSE NO PROCESSO Nº 59615/2016, DE ABANDONO DE CARGO, SOB **PENA DE REVELIA**, DE ACORDO COM O ART. 275 § 8º, DA LEI Nº 4.615/2006, DO ESTATUTO DO SERVIDOR PÚBLICO MUNICIPAL.

MOACIR TORRES EVANGELISTA FILHO
PRESIDENTE DA CPAD

PREFEITURA DE SÃO LUÍS
SECRETARIA MUNICIPAL DE GOVERNO-SEMGOV
Comissão de Processo Administrativo Disciplinar

EDITAL DE CONVOCAÇÃO

A COMISSÃO DE PROCESSO ADMINISTRATIVO DISCIPLINAR DA PREFEITURA DE SÃO LUÍS, LOCALIZADA À AV. PEDRO II, S/Nº PALÁCIO LA RAVARDIERE – CENTRO, VEM, ATRAVÉS DESTE.,CONVOCAR A SERVIDORA**, GEORGIANA LIMA VIANA,** PROFESSOR, MAT. 190588-1 PARA QUE NO PRAZO MÁXIMO DE 05 (CINCO), DIAS A PARTIR DESTA PUBLICAÇÃO, SE APRESENTE NESTA COMISSÃO PARA TRATAR DE ASSUNTO DE SEU INTERESSE NO PROCESSO Nº 65865/2016, DE ABANDONO DE CARGO, SOB **PENA DE REVELIA**, DE ACORDO COM O ART. 275 § 8º, DA LEI Nº 4.615/2006, DO ESTATUTO DO SERVIDOR PÚBLICO MUNICIPAL.

MOACIR TORRES EVANGELISTA FILHO
PRESIDENTE DA CPAD

PREFEITURA DE SÃO LUÍS
SECRETARIA MUNICIPAL DE GOVERNO-SEMGOV
Comissão de Processo Administrativo Disciplinar

EDITAL DE CONVOCAÇÃO

A COMISSÃO DE PROCESSO ADMINISTRATIVO DISCIPLINAR DA PREFEITURA DE SÃO LUÍS, LOCALIZADA À AV. PEDRO II, S/Nº PALÁCIO LA RAVARDIERE – CENTRO, VEM, ATRAVÉS DESTE.,CONVOCAR O SERVIDOR**, LEONARDO VINICIUS SOUSA,** VIGIA, MAT. 478468-1 PARA QUE NO PRAZO MÁXIMO DE 05 (CINCO), DIAS A PARTIR DESTA PUBLICAÇÃO, SE APRESENTE NESTA COMISSÃO PARA TRATAR DE ASSUNTO DE SEU INTERESSE NO PROCESSO Nº 4749/2015, DE ABANDONO DE CARGO, SOB **PENA DE REVELIA**, DE ACORDO COM O ART. 275 § 8º, DA LEI Nº 4.615/2006, DO ESTATUTO DO SERVIDOR PÚBLICO MUNICIPAL.

MOACIR TORRES EVANGELISTA FILHO
PRESIDENTE DA CPAD

PREFEITURA DE SÃO LUÍS
SECRETARIA MUNICIPAL DE GOVERNO-SEMGOV
Comissão de Processo Administrativo Disciplinar

EDITAL DE CONVOCAÇÃO

A COMISSÃO DE PROCESSO ADMINISTRATIVO DISCIPLINAR DA PREFEITURA DE SÃO LUÍS, LOCALIZADA À AV. PEDRO II, S/Nº PALÁCIO LA RAVARDIERE – CENTRO, VEM, ATRAVÉS DESTE.,CONVOCAR O SERVIDOR**, MARCIO ROGERIO DURANS PORTELA ,** PROFESSOR, MAT. 384723-1 PARA QUE NO PRAZO MÁXIMO DE 05 (CINCO), DIAS A PARTIR DESTA PUBLICAÇÃO, SE APRESENTE NESTA COMISSÃO PARA TRATAR DE ASSUNTO DE SEU INTERESSE NO PROCESSO Nº 59615/2016, DE ABANDONO DE CARGO, SOB **PENA DE REVELIA**, DE ACORDO COM O ART. 275 § 8º, DA LEI Nº 4.615/2006, DO ESTATUTO DO SERVIDOR PÚBLICO MUNICIPAL.

MOACIR TORRES EVANGELISTA FILHO
PRESIDENTE DA CPAD

PREFEITURA DE SÃO LUÍS
SECRETARIA MUNICIPAL DE ADMINISTRAÇÃO – SEMAD

EDITAL DE CONVOCAÇÃO
PROCURADORIA GERAL DO MUNICIPIO

A Secretária de Administração do Município de São Luis, no uso de suas atribuições legais, CONVOCA a candidata aprovada e classificada, para o cargo de PROCURADOR DO MUNICIPIO de acordo com o não comparecimento da candidata convocada em Edital publicado no Diário Oficial do Município nº. 40 de 26/02/2019 e de acordo com o disposto nos Editais do Concurso n°. 001/2015 e 018/2016, publicados respectivamente, nos Diários Oficiais do Município nº 234 de 18/12/2015 (Abertura) e nº. 230 de 20/12/2016 (Resultado Final), bem como Edital de Homologação, publicado no Diário Oficial do Município nº. 35 de 17/02/2017, republicado no DOM nº. 79 de 28/04/2017 e Edital de Prorrogação da Validade do Concurso, publicado no Diário Oficial do Município nº. 197 de 23/10/2018, e nas Leis Municipais nº. 4.615/2006, nº 6.029/2015 (D.O.M nº 03 de 06/01/16), para comparecer primeiramente à Perícia Médica do Município para apresentação e homologação dos exames admissionais e em seguida a esta Secretaria, conforme anexos I e II que compõem este edital. A DOCUMENTAÇÃO E OS EXAMES DO CANDIDATO DEVEM SER APRESENTADOS EM SUA TOTALIDADE, conforme Anexos I e II deste Edital de Convocação. O não comparecimento do candidato nos prazos determinados para apresentação da documentação exigida implica automaticamente no impedimento de sua nomeação. A INTEGRA do EDITAL DE CONVOCAÇÃO com os respectivos ANEXOS deve ser consultada no Diário Oficial do Município nº 50 de 15 de março de 2019 disponível no portal www.saoluis.ma.gov.br

PROCURADOR DO MUNICÍPIO

ORD.	INSCRIÇÃO	NOME	CLASF.
1	0000671d	CECILIA ELISA CALDAS SERPA	47

São Luís/MA, 15 de março de 2019.

MITTYZ FABÍOLA CARNEIRO RODRIGUES
Secretária Municipal de Administração

JEMs 2019

O secretário de Estado de Esporte e Lazer (Sedel), Rogério Cafeteira, está às voltas com o lançamento do Regulamento Geral dos Jogos Escolares Maranhenses (JEMs/2019). O evento vai acontecer nesta segunda-feira, 25, a partir das 9h, no auditório do Palácio Henrique de La Rocque, especialmente dirigido a prefeitos e secretários municipais de Esporte.O evento é organizado pelo Governo do Estado, por meio da Sedel.

NM

Nedilson Machado

nm@oimparcial.com.br

CCJM Recebe

Vale conferir a exposição "A nova aparência do lixo", do artesão, escultor e escritor Antônio Melo, em cartaz até o dia 15 de abril na Casa Josué Montello, centro de São Luís. A exposição integra programação do "CCJM Recebe", que tem por objetivo realizar uma série de encontros literários durante o ano. Esta é a segunda edição do projeto que começou em janeiro com o encontro Literatura Mútua, da jornalista Talita Guimarães.

Na noite desta terça-feira, 19, aconteceu, em Brasília, a sessão solene de posse dos novos diretores da OAB Nacional e dos 162 conselheiros federais (titulares e suplentes) que ficarão à frente da entidade no triênio 2019-2022. No registro, o presidente da OAB-MA, Thiago Diaz, é visto entre os conselheiros federais titulares no Maranhão: Charles Henrique Dias, Ana Karolina Sousa de Carvalho e Daniel Blume de Almeida. Thiago Diaz cumpre seu segundo mandato à frente da instituição, com uma gestão marcada por ações como a ampliação dos cursos de capacitação oferecidos em todo o estado, entre outros benefícios mais para seus associados.

Vem aí a 38ª edição da Via-Sacra no Anjo da Guarda, organizado pelo Grupo Grita. E um dos seus maiores apoiadores é o vereador Raimundo Penha (PDT) que participou nesta última terça-feira, 19, na Prefeitura de São Luís, de reunião de trabalho na qual foram abordados os preparativos para o evento. O pedetista garantiu, mais uma vez, apoio ao espetáculo através de emenda parlamentar de sua autoria.

O Departamento de Recursos Humanos da TVN, sob o comando da gerente Fernanda Oliveira, preparou momentos importantes para reunir a equipe e celebrar o Dia Internacional da Mulher. No registro, a gerente de RH da TVN Fernanda Oliveira com Aline Pereira, que palestrou sobre o tema "O crescimento do feminicídio e o que fazer para combater esse mal" para o staff da TVN.

Pra curtir

- Os fãs da saudosa banda Legião Urbana estão na maior expectativa. Dado Villa-Lobos e Marcelo Bonfá, voltam a São Luís para comemorar os XXX anos de lançamento dos discos "Dois" e "Que País é Este" da banda.
- A turnê baixa por aqui dia 10 de maio, com uma apresentação no Hotel Blue Tree.
- No Teatro Arthur Azevedo, vai estar em cartaz nos dias 27 e 28 de abril, a peça O Vendedor de Sonhos, escolhida uma das 5 melhores do Brasil.
- Baseada no best-seller homônimo de Augusto Cury, O Vendedor de Sonhos ganha versão teatral, adaptada pelo próprio escritor, em parceria com Cristiane Natale e Erikah Barbin.
- Cristiane Maia Lago, titular da 11ª Promotoria de Justiça de Substituição Plena de São Luís, recebe muitos cumprimentos pela campanha "Quem Escolhe o Seu Caminho? Você ou as Drogas?".
- Na última terça-feira, por conta da campanha Cristiane Lago falou sobre o tema na UEB Rubem Almeida (Coroadinho) e UEB Mário Pereira (Vila Sarney).

Psicodinâmica do Trabalho

A UFMA sediará, entre os dias 22 e 25 de outubro, no Centro Pedagógico Paulo Freire, o VI Congresso Brasileiro de Psicodinâmica e Clínica do Trabalho e o VII Simpósio Brasileiro de Psicodinâmica do Trabalho. O evento tem como objetivo valorizar a produção científica e o acesso dos pesquisadores e estudantes à psicodinâmica do trabalho. As inscrições do Simpósio e do Congresso podem ser feitas até o dia 20 de outubro, pelo site do evento, tendo como público-alvo estudantes de graduação, pós-graduação e profissionais da área.

ESTADO DO MARANHÃO
MUNICÍPIO DE PAÇO DO LUMIAR
COMISSÃO PERMANENTE DE LICITAÇÃO - CPL

AVISO DE LICITAÇÃO
PREGÃO PRESENCIAL Nº 021/2019

ORGÃO REALIZADOR: Município de Paço do Lumiar/MA, por intermédio da Comissão Permanente de Licitação – CPL.
BASE LEGAL: Lei 10.520/2002, Lei Complementar nº. 123/2006, Lei Complementar nº. 147/2014, Decreto Federal nº 3.555/00, Decreto Municipal nº: 3090/2017, Decreto Municipal nº: 3091/2017, e subsidiariamente as disposições da Lei nº 8.666/93 e alterações.
TIPO: Menor Preço Lote.
OBJETO: Aquisição de Crachá.
ORGÃO SOLICITANTE: Prefeitura Municipal de Paço do Lumiar e suas secretarias.
ENDEREÇO: Rodovia MA 201, nº 15, Centro Administrativo, Tambáu, Bairro: Vila Nazaré, Paço do Lumiar/MA.
DATA: 05/04/2019
HORÁRIO: 09h:00 (Nove Horas).
EDITAL: O edital e seus anexos estão à disposição dos interessados na página: www.pacodolumiar.ma.gov.br ou no Setor de Protocolo Geral da Prefeitura Municipal de Paço do Lumiar/MA, situado à Rodovia MA 201, nº 15, Centro Administrativo, Tambáu, Bairro: Vila Nazaré, Paço do Lumiar/MA, no horário das 08h00min (oito horas) às 14h00min (quatorze horas) onde poderão ser consultados gratuitamente ou obtidos mediante a entrega de 02 (duas) resmas de papel (500 folhas), tamanho A4, 210 x 297mm, 75 g/m², ultra branco, junto ao setor de Licitação do município, referente ao custo de reprodução.
Em nenhuma hipótese haverá entrega de edital fora do horário previsto neste aviso de licitação.

Paço do Lumiar/MA, 19 de Março de 2019.
Eliton Kassio Morais da Silva
Presidente da Comissão Permanente de Licitação

REPÚBLICA FEDERATIVA DO BRASIL
ESTADO DO MARANHÃO
COMARCA DE SÃO LUÍS
1ª ZONA DE REGISTRO DE IMÓVEIS

1º OFÍCIO DE IMÓVEIS SÃO LUÍS/MA

INTIMAÇÃO
1º CARTÓRIO GERAL DE REGISTRO DE IMÓVEIS E HIPOTECA

Pelo presente edital, nos termos do artigo 213, inciso II, §3° da Lei 6.015/73, fica a confrontante **ELIANE MATOS DINIZ** notificada do procedimento extrajudicial de retificação de área referente ao imóvel constante na Matrícula nº 31.289, Livro 2-FN, Folha 085, desta serventia, (área de 35.746,80m²), situado na Avenida 08, s/n, Bairro Turu, São Luís/MA, requerida pela proprietária Construtora Antares Ltda.

Ficando este ciente de que tem o prazo de 15 (quinze) dias contados a partir da publicação deste, para impugnar fundamentadamente os presentes trabalhos, o que poderá ser feito no Cartório de Registro de Imóveis da 1ª Zona, situado à Rua do Sol, N° 65, Centro, São Luís/MA, de segunda à sexta-feira no horário das 08:00 às 17:00 horas.

A falta da impugnação no prazo supra, resulta na presunção legal de anuência do confrontante ao pedido de retificação de registro, segundo o §4° do artigo 213 da Lei 6.015/73.

Selo de Fiscalização Poder Judiciário Tribunal de Justiça do Maranhão CERTIDÃO 0000016721A6 1º OFÍCIO DE IMÓVEIS SÃO LUÍS/MA

Márcio Lima Figueredo
Oficial Substituto

CAMARA MUNICIPAL DE BREJO DE AREIA/MA

TOMADA DE PREÇO N.º 04/2019 A Câmara Municipal de Brejo de Areia/MA, CNPJ: 01.639.196/0001-21, através da CPL, torna público para conhecimento dos interessados que realizará licitação na modalidade Tomada de Preço n.º 04/2019, objetivando a contratação de empresa especializada para prestação de serviços de Assessoria Administrativa e Licitatória na Câmara Municipal de Brejo de Areia/MA, na forma da Lei nº 8.666/93, lei complementar 123/06, e demais normas regulamentares aplicáveis à espécie durante o exercício de 2019, no dia 08/04/2019 às 09:00 horas. LOCAL DE REALIZAÇÃO: Rua Antonio Pereira da Silva s/n Centro Brejo de Areia/MA, onde poderão consultar o edital e seus anexos gratuitamente, em horário comercial das 08:00h às 12:00h. Brejo de Areia/MA 13 de março de 2019. LUCAS VIANA SILVA Presidente da CPL.

---

sesc

AVISO DE LICITAÇÃO
PREGÃO PRESENCIAL SESC/MA Nº 19/0005-PG

O SERVIÇO SOCIAL DO COMÉRCIO, Departamento Regional no Maranhão, comunica aos interessados que realizará **Pregão Presencial**, tipo **menor preço POR ITEM**, cujo objeto é a **aquisição de Equipamentos de cozinha para subsidiar as atividades do restaurante, copa e lanchonete das Unidades Operacionais Sesc Deodoro, Sesc Saúde, Sesc Turismo e Sesc Caxias,** estando previsto o recebimento e abertura da documentação e propostas de preços para o dia **03 de abril de 2019, às 14h**, na Sala de Reuniões da Comissão Permanente de Licitação, no Sesc Administração, sito no Condomínio Fecomércio/Sesc/Senac, Edifício Francisco Guimarães e Souza, Avenida dos Holandeses, S/N Quadra 24, Jardim Renascença II, CEP: 65075-650 em São Luís-MA. O Edital e seus anexos encontram-se à disposição dos interessados no site **www.sescma.com.br – Licitações.**

São Luís-MA, 19 de março de 2019.

Rutineia Amaral Monteiro
Diretora Regional

PODER JUDICIÁRIO DO ESTADO DO MARANHÃO
FÓRUM DESEMBARGADOR SARNEY COSTA
COMARCA DA ILHA DE SÃO LUÍS
TERMO JUDICIÁRIO DE SÃO LUÍS
12a UNIDADE JURISDICIONAL CÍVEL

EDITAL DE CITAÇÃO COM PRAZO DE 30 (TRINTA) DIAS

Reg. Distribuição: 0865771-74.2016.8.10.0001
Denominação: F ALÊNCIA DE EMPRESÁRIOS, SOCIEDADES EMPRESARIAIS, MICROEMPRESAS E EMPRESAS DE PEQUENO PORTE (108)
Requerente: BANCO INDUSTRIAL E COMERCIAL S A
Advogado: BRUNO HENRIQUE DE OLIVEIRA VANDERLEI OAB/PE21678
Requerido: ITUMAR DISTRIBUIDORA DE BEBIDAS EIRELI
Citando Requerido: ITUMAR DISTRIBUIDORA DE BEBIDAS EIRELI, com endereço incerto e não sabido.
O MM. JUIZ DE DIREITO GLADISTON LUIS NASCIMENTO CUTRIM, AUXILIAR RESPONDENDO PELA 12a UNIDADE JURISDICIONAL CÍVEL DA COMARCA DE SÃO LUIS, ESTADO DO MARANHÃO, NA FORMA DA LEI. ETC.

FINALIDADE: Citação da pessoa acima nomeada, para querendo, ofertar resposta aos termos da inicial da demanda supra caracterizada, no prazo de 15 (quinze) dias, que terá início findo o lapso temporal de 30 (trinta) dias indicado neste, sob as cominações da revelia e confissão. E para que chegue ao conhecimento de todos, foi expedido o presente, o qual será afixado no local de costume e publicado na forma da lei.

Dado e passado nesta cidade de São Luís, Capital do Estado do Maranhão, na Secretaria da 12a Unidade Jurisdicional Cível. Sexta-feira, 15 de Fevereiro de 2019. EU _____, Ângelo Pinto Oliveira, Secretário Judicial, mandei digitar e assino.

JUIZ **GLADISTON LUIS NASCIMENTO CUTRIM**
Auxiliar respondendo pela 12a Unidade Jurisdicional Cível

PREGÃO PRESENCIAL Nº 001/2019 – SRP

A Câmara Municipal de Buriticupu torna público aos interessados que realizará, na sede da Câmara Municipal de Buriticupu, localizada à Rua Nelson Pereira Dias, n° 01, Centro, Buriticupu – MA, na forma da Lei Federal nº 10.520/2002, do Decreto Federal nº 3.555/2000, e da Complementar nº 123/2006, alterada pela Lei Complementar nº 147, de 7 de agosto de 2014, aplicando, subsidiariamente, no que couber, a Lei Federal nº 8.666, de 21 de junho de 1993 e demais normas pertinentes à espécie, Licitação Pública na modalidade PREGÃO, na forma PRESENCIAL, do tipo MENOR PREÇO POR ITEM, objetivando o registro de preços para futuras e eventuais contratações de empresas especializadas na prestação de serviços de locação de veículos ao Poder Legislativo do município de Buriticupu, conforme edital e seus anexos. Data de Abertura: 28 de março de 2019; horário: às 14h00min (quatorze horas). O edital e seus anexos poderão ser consultados e/ou adquiridos, pagamento de taxa de R$ 50,00 (Cinquenta Reais), a partir da data de sua publicação, em dias úteis, de segunda a sexta-feira no horário de 08h00min ás 13h00min na Câmara Municipal de Buriticupu, Sala de Comissão de Licitação, localizada à Rua Nelson Pereira Dias, n° 01, Centro, Buriticupu – MA. Informações adicionais, no mesmo endereço, pelo telefone (98) 3664-6420 e/ou e-mail: cpldeburiticupu@gmail.com. Buriticupu – MA, 11 de Março de 2019. Aristides Pereira da Silva Neto. Presidente da Câmara Municipal.

SINDICATO DOS EMPREGADOS NO COMERCIO DE SÃO LUIS - MA
EDITAL
RECOLHIMENTO DA CONTRIBUIÇÃO SINDICAL – EXERCICIO DE 2019

Pelo presente edital, O SINDICATO DOS EMPREGADOS NO COMERCIO DE SÃO LUIS - MA, de forma especifica e direcionada aos empregados no setor do COMERCIO, faz saber aos senhores EMPREGADORES do setor do Comercio Atacadista e varejista SEDIADOS no município de São Luís, que conforme dispõe o Art. 582 e seus parágrafos da CLT, ficando desde já notificados os empregadores, que a Assembleia Geral Extraordinária, no seu caráter decisório e soberano, realizada no dia 26.03.2018 autorizou o DESCONTO DA CONTRIBUIÇÃO SINDICAL ANUAL DE SEUS EMPREGADOS, importância correspondente à remuneração de um dia de trabalho do mês de março (Art. 580 da CLT), representados pelo Sindicato dos Empregados no Comércio de São Luis, desconto este que deve ser EFETUADO até 31 de MARÇO DE 2019 e RECOLHIDO na rede bancária credenciada até 30 de ABRIL DE 2019, impreterivelmente, através da Guia de Recolhimento da Contribuição Sindical Urbana – GRCSU. Comunicamos ainda que o não desconto /recolhimento da CONTRIBUIÇÃO SINDICAL dos seus empregados até a data prevista importará em multa de 10% (dez por cento) nos trinta primeiros dias, com adicional de 2% (dois por cento) por mês subsequente de atraso e juros de 1% (um por cento) ao mês e correção monetária (Art. 600 da CLT combinado com a Lei 6.986 de 13.04.1982). As Guias de Recolhimento da Contribuição Sindical Urbana - GRCSU já estão às disposições no site da Caixa Econômica Federal - www.caixa.gov.br deve constar OBRIGATORIAMENTE o Código do Sindicato: 91456543511032-8 ou CNPJ: 06.302.632/0001-96 sob as penas previstas no Art. 600 da CLT. Maiores informações poderão ser solicitadas a esta Entidade, em sua sede na Rua Joaquim Távora, 284 - Centro – São Luís - MA. Fone: (98) 3232-3858, no Email: atendimento@sindcomerciarios-ma.com.br São Luis, 18 de março de 2019.Osvaldo Paulino de Sousa. Presidente.

PROGRAMAÇÃO CULTURAL

Dia do Teatro e o Dia do Circo em São Luís

Sesc celebra o Dia do Teatro e o Dia do Circo com sete dias de programação cultural. As atrações são para crianças e adultos, no Teatro Napoleão Ewerton

Para celebrar o Dia Nacional do Circo e Dia Mundial do Teatro, o Sesc preparou uma apaixonante programação que contempla uma variedade de expressões artísticas maranhenses no universo dessas linguagens.

Com atrações para crianças e adultos, a Mostra Teatro Napoleão Ewerton acontecerá de 21 a 27 de março. Incentivando o exercício da solidariedade e cidadania. O ingresso é solidário. Para ter acesso, basta trocar 1 kg de alimento na bilheteria do Teatro 30 minutos antes de cada apresentação.

O espetáculo "Ícaro", do artista Luciano Mallmann, é um trabalho que versa sobre acessibilidades. Inspirado em suas próprias experiências e também de pessoas que conheceu após sofrer uma lesão medular em 2004.

O fim de semana será recheado de clássicos. Na sexta-feira (22) é a vez do Encanto Coletivo contagiar a plateia com sucessos inesquecíveis do teatro musical americano e brasileiro em uma viagem comandada por um superelenco no espetáculo Noite na Broadway.

Sábado (23) é a vez de embarcar no cativante musical infantil *O Mágico de Oz*. Nesta montagem, sob direção do Grupo Improviso, as narrativas são faladas, cantadas e dançadas, humanizando os famosos personagens: Dorothy e seu cachorro Totó, o Espantalho, o Homem de Lata e o Leão Covarde. E para incentivar olhares diversos sobre a produção cultural maranhense, a programação desta primeira semana ainda inclui a oficina "Laboratório de Escrita e Crítica Cultural", ministrada por Pedro Alexandre Sanches, jornalista do site FAROFAFÁ e editor de cultura da revista Carta Capital (SP).

Programação

Dia 21/3 (quinta-feira)
Horário: 19h
Espetáculo: Ícaro / teatro adulto/tema acessibilidade (Parceria com Projeto Sesc Mãos à Obra)
Grupo: Luciano Mallmann/RS
Classificação: livre
Acesso: 1k de alimento não perecível

Dia 22/3 (sexta-feira)
Horário: 19h
Espetáculo: Noite na Broadway/ teatro musical
Grupo: Encanto Coletivo
Indicação: livre
Acesso: 1k de alimento não perecível

Dias 22,23,24 e 25
"Laboratório de escrita e crítica cultural"
Dias: 22, 23, 24/ 03, horário das 14h às 18h e 25/03 18h às 20h
Ministrante: Pedro Alexandre Sanches/
Jornalista do Coletivo Farofafá e Blog Carta Capital/SP
Inscrições – 1kg de alimento não perecível
Enviar solicitação ao e-mail teatro-sesc@ma.sesc.com.br
com currículo
Vagas limitadas – 20
Público: estudantes de artes, letras, jornalismo, profissionais da comunicação, educadores, artistas, escritores em geral.

Dia 23/3 (sábado)
Horário: 16h
Espetáculo: O mágico de OZ (infantil)
Grupo: Grupo Improviso
Indicação: livre
Acesso: 1k de alimento não perecível

Dia 24/3 (domingo)
Horário: 16h
Espetáculo: Miolo da Estória
Grupo: Santa Ignorância
Indicação: 12 anos
Acesso: 1k de alimento não perecível

Dia 25/3 (segunda-feira)
Roda de conversa
A dramaturgias e processos
Horário: 17h30 às 20h

Dia 26/03 (terça-feira)
Horário: 19H
Espetáculo: Extrato de Nós /Teatro adulto
Grupo: Pequena Cia de Teatro
Indicação: 16 anos
Acesso: 1k de alimento não perecível

Dia 27/03 (quarta Feira)
Horário: 9h30
Espetáculo: Popotitodó
Grupo: TeatroDança
Indicação: livre
Público: Educação infantil Sesc Deodoro
Horário: 19h
Espetáculo: Quase
Grupo: Al Danuzio
Classificação: adulto
Acesso: 1k de alimento não perecível

NATIRUTS

Show terá estrutura para conforto e segurança

A banda Natiruts promete uma noite de muita música, mensagens positivas e novidades sonoras no show que apresentará em São Luís no dia 6 de abril, no Blue Tree Towers Hotel (Calhau).

A banda apresenta o novo álbum intitulado *I Love*, oitavo disco de inéditas do Natiruts.

O disco traz nove canções com participações especiais de artistas nacionais e internacionais, como Gilberto Gil, Thiaguinho, a banda Morgan Heritage (Nova York) cantando a faixa título e o vocalista e guitarrista da banda neozelandesa Katchafire, Logan Bell.

Em São Luís, o show contará com uma grande estrutura ao ar livre.

Os fãs poderão escolher entre pista, front e camarotes, com opções de ingresso social, inteiro e meia entrada. No ingresso social o valor da entrada será reduzido mediante a doação de 2kg de alimento não-perecível.

Os alimentos arrecadados serão doados para uma instituição filantrópica de São Luís.

O diferencial será o Camarote I Love Experience, que inclui ingresso para assistir ao show no camarote, hospedagem no hotel com acesso livre à internet e café da manhã. "É uma iniciativa que possibilita uma experiência de muito conforto, praticidade e segurança para o público", afirma Maurílio Fernandes, diretor da empresa Empire, que assina a produção do show.

Este ano a banda Natiruts completa 23 anos de carreira e contabiliza nove CDs e três DVDs lançados. Atualmente é formada por Alexandre Carlo (vocalista), Luís Maurício Ribeiro (contrabaixista) e Rodrigo Peres – Kiko (guitarrista).

Além de apresentar o novo álbum I Love, a banda Natiruts também relembrar as canções que estão na cabeça e no coração dos fãs. Entre as mais pedidas estão Liberdade Pra Dentro da Cabeça, Deixa o Menino Jogar, Presente de um Beija-Flor, O Carcará e a Rosa, Andei Só e Natiruts Reggae Power.

Suas músicas estão entre as mais tocadas nas rádios do Brasil e conquistaram fãs no país e em outros lugares do mundo.

Ingressos

Os ingressos estão à venda na plataforma online Sympla (https://www.sympla.com.br/natiruts-sao-luis–ma__462152), nas Óticas Diniz (Monumental, Rua Grande e Shopping Rio Anil) e na agência All-Tour Viagens. A produção do show leva a assinatura da Empire, empresa reconhecida do ramo da música.

PEÇA

O encantamento pela mente humana

ATOR RAINER CADETE FAZ APRESENTAÇÕES EMOCIONANTES

"Sempre me interessei pela história da loucura. Fiz psicologia e dentro do curso eu estava engajado nessa temática. Esse assunto já era bem frequentado e pesquisado por mim até porque fiz o Doutor Rafael (na novela *Amor à vida*, de 2013), que tinha um envolvimento com uma mulher com Síndrome de Asperger. Na época do curso, também fui até hospitais conhecer pessoas que tinham síndromes. Agora, mergulhei de novo. É um universo que está sempre em mim. Acho muito legal ter a oportunidade de colocar minha arte dentro deste tema".

É assim que o ator brasiliense Rainer Cadete explica o envolvimento com projetos artísticos que abordam questões ligadas à mente humana. Novamente, o candango está em uma obra que tem o tema como norte. É o espetáculo O louco e a camisa, um texto do argentino Nelson Valente, com tradução de Priscilla Squeff e direção de Elias Andreato, que estreia em Brasília neste fim de semana, com encenações no sábado e no domingo no Teatro Unip, na Asa Sul. "São pessoas que, por não participarem economica e politicamente, são colocadas à margem da sociedade. Acho bacana poder falar sobre isso. E acho que esse é um texto que não tem como não rir e não se emocionar. Apaixonei-me assim que assisti ao espetáculo", explica Rainer, que entrou no elenco da produção após Leonardo Miggiorin ter que abandonar a nova temporada do espetáculo por outros compromissos no palco.

O louco e a camisa é uma narrativa sobre uma família que precisa se deparar com as próprias questões e segredos, quando uma das integrantes apresenta o namorado e faz um pedido chocante ao clã, que envolve o irmão dela, o personagem de Rainer Cadete, que é considerado por todos "louco". "É um texto que fala de família, da falta de comunicação dentro de casa, com muito bom humor. É um texto que fala de um rapaz que é tido como louco por falar a verdade, sem filtros.

RECONHECIMENTO

Físico brasileiro recebe Prêmio Templeton 2019

MARCELO GLEISER É AUTOR DE LIVROS DE CIÊNCIA E FÍSICA

O físico teórico e cosmologista Marcelo Gleiser, de 60 anos, é o vencedor do Prêmio Templeton de 2019. Autor de vários livros que tratam de ciência, física e espiritualidade, ele defende a discussão sobre a busca de pesquisas em torno do universo e questões ligadas à religião. Já foram agraciados Madre Teresa, em 1973, e Dalai Lama, em 2012.

Marcelo Gleiser é também professor, escritor e roteirista brasileiro. Atualmente, é pesquisador da Faculdade de Dartmouth, nos Estados Unidos.

Professor de filosofia natural de Appleton e de física e astronomia no Dartmouth College em Hanover, New Hampshire, Gleiser ganhou reconhecimento internacional por meio de livros, ensaios, blogs, documentários de TV e conferências que apresentam a ciência como uma busca espiritual.

Por 35 anos, a pesquisa do físico inclui uma vasta lista de temas como o comportamento de campos quânticos e partículas elementares até a cosmologia do universo primordial, a dinâmica das transições de fase, a astrobiologia e novas medidas fundamentais de entropia e complexidade baseadas em informações.

O texto de divulgação do Prêmio Templeton descreve Gleiser como "uma voz proeminente entre os cientistas, do passado e do presente, que rejeitam a noção de que apenas a ciência pode levar a verdades fundamentais sobre a natureza da realidade".

Nas entrevistas, o físico costuma descrever a ciência como um "compromisso com o misterioso" inseparável da relação da humanidade com o mundo natural.

O Prêmio Templeton é uma condecoração anual, atribuída pela Fundação John Templeton, criada em 1972, e entregue a pessoas que contribuíram de forma "excepcional" para a afirmação da dimensão espiritual da vida por meio de ações e trabalhos práticos.

NOVELAS 210319

Malhação – Vidas Brasileiras

Rafael e Gabriela conversam sobre seus erros. Hugo apresenta Dandara a Osvaldo como sua namorada, e a menina não gosta. Álvaro afirma que ajudará Kavaco a realizar o sonho de Amanda de surfar. Osvaldo anuncia a Solange que conseguiu sua permanência no Sapiência.

Espelho da Vida

Henrique teme que Eugênio atente contra Maristela e pede ajuda a Piedade. Piedade se revolta contra Eugênio e Albertina. Fabrício diz que o estado de saúde de Augusto é grave, e Hildegard sofre. Grace, Alain e Marcelo conversam sobre Isabel. Isabel tem um pesadelo com Felipe. Piedade encontra a passagem de Maristela e aconselha a mulher a fugir imediatamente com Henrique

"Verão 90'

Manu estranha ao ver Vanessa na televisão. Herculano sente ciúmes da intimidade entre Janaína e Raimundo. Gisela liquida a dívida com Álamo, que fica desconfiado. João aborda Vanessa de forma irônica. Lidiane deixa Patrick arrasado ao revelar que não deseja se casar

Sétimo Guardião

Olavo ameaça Marcos Paulo. Neide garante a Murilo que ele é o pai de sua filha. Geandro confronta Valentina sobre sua chantagem a Lourdes.

HORÓSCOPO 210319

ÁRIES – Excelente estado mental. Ótima intuição e bastante gosto para as coisas novas. Não tenha medo e encare tudo de frente.

TOURO – Com prudência você chegará onde deseja. Dia propício no plano profissional. Também favorável para jogos, loteria e sorteios.

GÊMEOS – Êxito nos trabalhos que necessitam muita perícia, nos negócios iniciados anteriormente e na vida pública de um modo geral.

CÂNCER – Dia neutro no qual deverá esforçar-se para conseguir o que pretende. Adote uma posição de prevenção, evitando compromissos além dos que possa cumprir

LEÃO – Pense no seu êxito e não dê importância a boatos e impressões negativas. Atravessa um bom período material do ano.

VIRGEM – As primeiras horas deste dia poderão ser propícias para o trabalho e as suas iniciativas de um modo geral.

LIBRA – Muita coisa melhorará consideravelmente no que diz respeito às finanças. Contudo, não se descuide da saúde e evite a precipitação nos negócios.

ESCORPIÃO – Novas descobertas podem trazer momentos de maior entrosamento afetivo com seu par nesta noite.

SAGITÁRIO – Tudo indica que você terá que tomar alguma cautela na parte profissional. Êxito romântico e paz familiar.

CAPRICÓRNIO – Não confie em pessoas estranhas e nas novas amizades que fizer. Êxito no contato com o sexo oposto

.

AQUÁRIO – Colegas de trabalho poderão livrá-lo de embaraços financeiros neste dia, principalmente se forem do sexo oposto.

PEIXES – Talvez não consiga hoje investir nas suas ideias e nem da liberdade que precisa para realizar o que pretende.

CRUZADA DO DIA

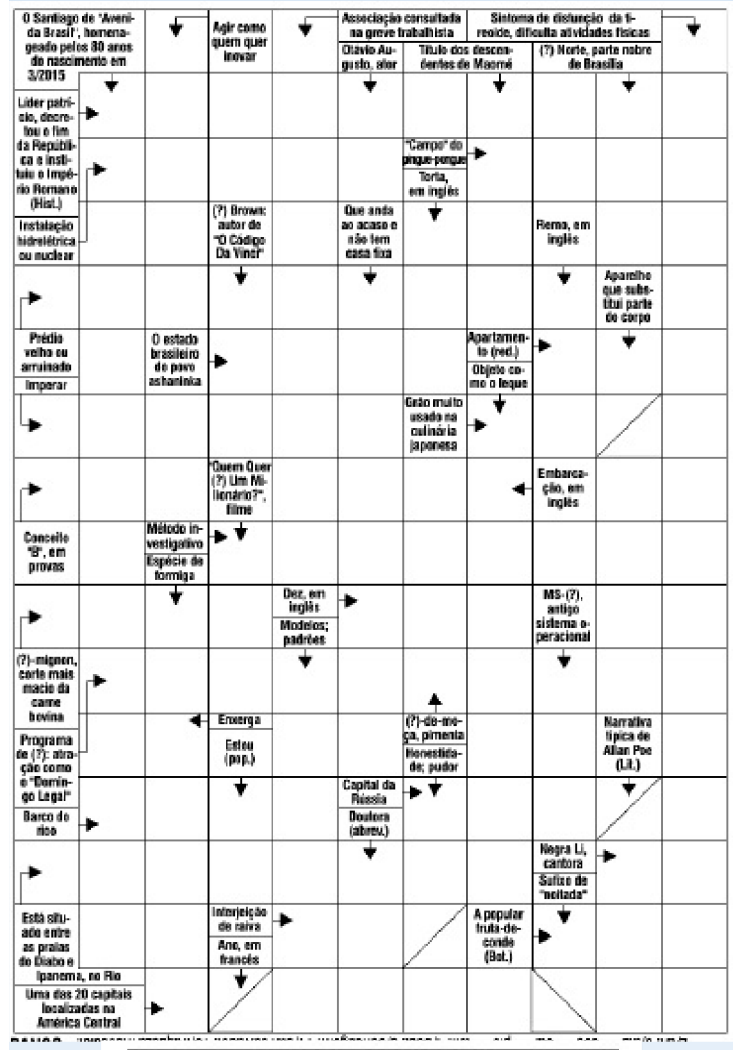

SOLUÇÃO

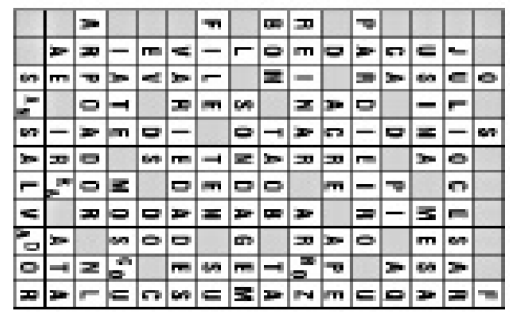

UNIVERSIDADE FEDERAL DO MARANHÃO
PRÓ-REITORIA DE GESTÃO E FINANÇAS
MINISTÉRIO DA EDUCAÇÃO
PÁTRIA AMADA BRASIL GOVERNO FEDERAL

COMISSÃO PERMANENTE DE LICITAÇÃO

AVISO DE ALTERAÇÃO

Modalidade de Licitação: Pregão Eletrônico nº 09/2019 – UFMA.

Objeto: Contratação empresa especializada para o fornecimento de refeições no Restaurante Universitário do Campus Codó da Universidade Federal do Maranhão, conforme condições, quantidades e exigências estabelecidas no Edital e anexos.

Dia: 01/04/2019 **Horário: 14:00h**

Local: www.comprasgovernamentais.gov.br

Valor estimado: R$ 2.707.320,00

O Edital completo encontra-se à disposição dos interessados no Portal de Compras do Governo Federal – COMPRASNET, no endereço www.comprasgovernamentais.gov.br. Podendo, alternativamente, ser consultado no endereço eletrônico http://portais.ufmal.br/PortalProReitoria/proaf/ .

São Luís, 07 de março de 2019
VITOR DAVI BARROS DE SOUZA
Pregoeiro Oficial

HOSPITAL UNIVERSITÁRIO DA UNIVERSIDADE FEDERAL DO MARANHÃO
MINISTÉRIO DA EDUCAÇÃO
PÁTRIA AMADA BRASIL GOVERNO FEDERAL

AVISO DE LICITAÇÃO

Pregão Eletrônico (RP SIDEC 023/2019)

O Hospital Universitário da UFMA comunica aos interessados que realizará Licitação na modalidade Pregão Eletrônico para aquisição de produtos para saúde, do tipo Órteses, Próteses e Materiais Especiais – OPME, neste caso: **SISTEMA ECMO, KIT DE AUTOTRANSFUSÃO, CONJUNTOS DE CIRCULAÇÃO EXTRACORPÓREA, CATETERES SWAN-GANZ E CORRELATOS, COM A CESSÃO DE EQUIPAMENTOS EM REGIME DE COMODATO, CONFORME ESPECIFICAÇÕES E QUANTIDADES CONSTANTES DO ENCARTE A DO TERMO DE REFERÊNCIA**. O Edital poderá ser retirado diretamente no endereço eletrônico: www.comprasnet.gov.br. Data do recebimento das propostas: até o dia **02/04/2019,** às **09:00** horas (horário de Brasília – DF).

Pregão Eletrônico (RP SIDEC 017/2019)

O Hospital Universitário da UFMA comunica aos interessados que realizará Licitação na modalidade Pregão Eletrônico para aquisição de material de consumo tipo medicamentos antimicrobianos e antiparasitários **(aciclovir, albendazol, amicacina, entre outros), CONFORME ESPECIFICAÇÕES E QUANTIDADES CONSTANTES DO ITEM 04 DO TERMO DE REFERÊNCIA**. O Edital poderá ser retirado diretamente no endereço eletrônico: www.comprasnet.gov.br. Data do recebimento das propostas: até o dia **02/04/2019**, às **14:00** horas **(horário de Brasília – DF).**

São Luís, 19 de março de 2019
Vânia da Silva Maia
Chefe da Unidade de Licitação/HU-UFMA

PREGÃO PRESENCIAL Nº 011/2019-SRP

A Prefeitura Municipal de Riachão, Estado do Maranhão, através da Comissão Permanente de Licitação, na forma da Lei Federal n• 10.520 de 17 de Julho de 2002, aplicando-se subsidiariamente a Lei Federal n• 8.666/93 e suas alterações, comunica que no dia 04 de abril de 2019 às 09:00 horas, fará licitação objetivando o **REGISTRO DE PREÇO para serviços de instalação, manutenção e reparação em equipamentos de refrigeração em geral;** na modalidade Pregão Presencial do tipo menor preço por item. Os interessados deverão procurar à sede da Prefeitura Municipal, na Praça Nossa Senhora de Nazaré, 742, Centro, Riachão - MA onde poderão ser consultados gratuitamente ou adquiridos o Edital e seus Anexos, mediante recolhimento do valor de R$ 50,00 (cinquenta reais) feito exclusivamente através do pagamento do Documento de Arrecadação Municipal – DAM. E outras informações pelo telefone (099) 3531-0180 das 9:00 às 12:00 h. Base Legal Lei nº 8.666/93 e seus Articulados. Riachão (MA), 18 de março de 2019. Raimundo Madeira Neto – Pregoeiro.

REPÚBLICA FEDERATIVA DO BRASIL
ESTADO DO MARANHÃO
COMARCA DE SÃO LUÍS
1ª ZONA DE REGISTRO DE IMÓVEIS

INTIMAÇÃO
1º CARTÓRIO GERAL DE REGISTRO DE IMÓVEIS E HIPOTECA

Pelo presente edital, nos termos do artigo 213, inciso II, §3° da Lei 6.015/73, fica o confrontante **LUIS FERNANDO COSTA SERPA** notificado do procedimento extrajudicial de retificação de área referente ao imóvel constante na Matrícula nº 31.289, Livro 2-FN, Folha 085, desta serventia, (área de 35.746,80m²), situado na Avenida 08, s/n, Bairro Turu, São Luís/MA, requerida pela proprietária Construtora Antares Ltda.

Ficando este ciente de que tem o prazo de 15 (quinze) dias contados a partir da publicação deste, para impugnar fundamentadamente os presentes trabalhos, o que poderá ser feito no Cartório de Registro de Imóveis da 1ª Zona, situado à Rua do Sol, N° 65, Centro, São Luís/MA, de segunda à sexta-feira no horário das 08:00 às 17:00 horas.

A falta da impugnação no prazo supra, resulta na presunção legal de anuência do confrontante ao pedido de retificação de registro, segundo o §4° do artigo 213 da Lei 6.015/73.

Marcio Lima Figueredo
Oficial Substituto

CARTÓRIO JURANDY LEITE 2ª CARTÓRIO DO REGISTRO DE IMÓVEIS DA CAPITAL COMARCA DE SÃO LUÍS – MA
OFICIAL DE REGISTRO – BEL. JURANDY DE CASTRO LEITE
OFICIAL SUBSTITUTO – BELA. MARIA DE NARARETH COSTA LEITE
EDITAL DE INTIMAÇÃO

Pelo presente edital, por estar em ligar ignorado, incerto e não sabido, ficam os abaixo relacionados intimados para a ciência de que estamos autorizados na forma da Lei 9.514/97 a promover a Consolidação da Propriedade da respectiva alienação fiduciária, que onera o imóvel do qual detêm a propriedade suspensiva e posse direta, os abaixo referidos. Ficam, portanto, cientes de que têm o prazo de 15 (quinze) dias contados a partir da data da última publicação deste, para caso queiram purgar o débito e evitar a Consolidação da Propriedade, poderão fazê-lo no Cartório do Registro de Imóveis da 2ª Zona, situado à Rua Godofredo Viana nº 123, Centro, São Luís – MA, diariamente, de segunda a sexta no horário das 08:00 às 17:00 h, exceto ao sábados e domingos.

ANGELIZM RIBEIRO COMPERCIO LTDA, CNPJ sob nº 14.302.290/0001-32, na pessoa de seus representantes **MICHAEL JACKSON LIMA ANGELIM**, CPF: 613.846.233-53 e **DENISE RIBEIRO CRUZ ANGELIM**, CPF 032.712.913-14. Localização do Imóvel: Unidade 201, Rua 11, Casa 70 do Conjunto Habitacional Cidade Operária, São Luís – Ma. Neusa Cristina da Costa Leite. Escrevente Autorizada.

PREFEITURA MUNICIPAL DE LAGO VERDE – MA
AVISO DE LICITAÇÃO

TOMADA DE PREÇOS Nº 03/2019- CPL. A Prefeitura Municipal de Lago Verde – MA, mediante seu Presidente da Comissão de Licitação, torna público que a TOMADA DE PREÇOS **Nº 03/2019,** do tipo Menor Preço por valor global, para a Execução de reforma das escolas Municipais do Município de Lago Verde – MA, de interesse do Município de Lago Verde - MA, conforme Anexo I do Edital, realizar-se-á no dia **09.04.2019, às 10:00h,** na Comissão Permanente de Licitação da Prefeitura Municipal, localizada na Avenida Presidente Kennedy, s/nº, centro – Lago Verde /MA. O Edital foi redigido na forma na Lei Federal nº 8.666/1993 e da Lei Complementar nº 123/2006, subsidiariamente e demais normas regulamentares pertinentes à espécie; O Edital e seus anexos estão à disposição dos interessados, de 2º a 6º feira, no horário das 08h às 12h, na Comissão Permanente de Licitação onde poderão ser consultados gratuitamente ou obtidos mediante o pagamento do valor de R$ 50,00 (cinquenta reais) recolhidos mediante DAM (documento de arrecadação municipal), referente ao custo de reprodução. Maiores Informações no mesmo endereço. Lago Verde/MA, 15 de março de 2019. Francisco Clidenor Ferreira Nascimento. Prefeito Municipal.

REPÚBLICA FEDERATIVA DO BRASIL
ESTADO DO MARANHÃO
COMARCA DE SÃO LUÍS
1ª ZONA DE REGISTRO DE IMÓVEIS

INTIMAÇÃO
1º CARTÓRIO GERAL DE REGISTRO DE IMÓVEIS E HIPOTECA

Pelo presente edital, nos termos do artigo 213, inciso II, §3° da Lei 6.015/73, fica o confrontante **THALES LINS MAIA SILVA** notificado do procedimento extrajudicial de retificação de área referente ao imóvel constante na Matrícula nº 31.289, Livro 2-FN, Folha 085, desta serventia, (área de 35.746,80m²), situado na Avenida 08, s/n, Bairro Turu, São Luís/MA, requerida pela proprietária Construtora Antares Ltda.

Ficando este ciente de que tem o prazo de 15 (quinze) dias contados a partir da publicação deste, para impugnar fundamentadamente os presentes trabalhos, o que poderá ser feito no Cartório de Registro de Imóveis da 1ª Zona, situado à Rua do Sol, N° 65, Centro, São Luís/MA, de segunda à sexta-feira no horário das 08:00 às 17:00 horas.

A falta da impugnação no prazo supra, resulta na presunção legal de anuência do confrontante ao pedido de retificação de registro, segundo o §4° do artigo 213 da Lei 6.015/73.

Marcio Lima Figueredo
Oficial Substituto

ESTADO DO MARANHÃO
UNIVERSIDADE ESTADUAL DA REGIÃO TOCANTINA DO MARANHÃO – UEMASUL

AVISO DE LICITAÇÃO
PREGÃO PRESENCIAL

A COMISSÃO SETORIAL DE LICITAÇÃO - CSL/UEMASUL, através de sua Pregoeira na forma da Lei Federal 10.520/02 e Lei nº 8.666/93, realizará em seu auditório, localizado na Rua Godofredo Viana, nº 1.300, Centro, Imperatriz/MA, licitação na modalidade PREGÃO PRESENCIAL, do tipo MENOR PREÇO POR ITEM, de interesse da UNIVERSIDADE ESTADUAL DA REGIÃO TOCANTINA DO MARANHÃO - UEMASUL, conforme a seguir discriminado:

DATA	HORA	PROCESSO	PREGÃO PRESENCIAL
09/04/2019	09h	0208486/2018	004/2019
Objeto: Aquisição de Equipamentos e Acessórios para as disciplinas de Topografia e Desenho Técnico dos cursos do Campus de Açailândia/Imperatriz/MA, da Universidade Estadual da Região Tocantina – UEMASUL, de acordo com as condições e especificações constantes do Termo de Referência.			

Informa ainda que o edital e seus anexos estarão disponíveis aos interessados no site da Universidade Estadual da Região Tocantina do Maranhão, através do site da UEMASUL www.uemasul.edu.br/csl.php, onde poderão ser consultados e adquiridos gratuitamente. Esclarecimentos adicionais no mesmo endereço e pelo telefone (99) 98414-4287, no horário das 14h às 18h.

Imperatriz/MA, 20 de março de 2019
Jailma Cirqueira de Souza
Presidente da CSL-UEMASUL.

ESTADO DO MARANHÃO
UNIVERSIDADE ESTADUAL DO MARANHÃO – UEMA

AVISO DE LICITAÇÃO
PREGÃO ELETRÔNICO

A UNIVERSIDADE ESTADUAL DO MARANHÃO/UEMA, através do seu Pregoeiro, na forma da Lei Federal nº 8.666/93, Lei Federal 10.520/02 e do Decreto nº 5.450/05, informa que realizará licitação na modalidade PREGÃO ELETRÔNICO, do tipo MENOR PREÇO POR ITEM, de interesse da UNIVERSIDADE ESTADUAL DO MARANHÃO – UEMA, conforme a seguir discriminado:

DATA	HORA	PROCESSO	
04/04/2019	10h	Nº 0131572/18	Pregão Eletrônico nº 003/19
Objeto: Contratação de empresa especializada para aquisição de ar condicionado, mobiliário e material permanente – (Convênio nº 400015/11FNDE/UEMA).			

As propostas serão recebidas no endereço eletrônico www.comprasnet.gov.br. Informa ainda que o edital e seus anexos estarão disponíveis aos interessados no site da Universidade Estadual do Maranhão, onde poderão ser consultados e adquiridos gratuitamente, através do site da UEMA, www.licitacoes.uema.br e www.comprasnet.gov.br. Esclarecimentos adicionais pelo telefone (98) 2016-8114.

São Luís, 18 de março de 2019.
César Antônio Caldas Pimentel
Pregoeiro da UEMA

PREFEITURA MUNICIPAL DE SANTA INÊS - MA
AVISO DE SUSPENSÃO DE LICITAÇÃO
PREGÃO PRESENCIAL 013/2019
PROCESSO ADMINISTRATIVO 0366/2019

A PREFEITURA MUNICIPAL DE SANTA INÊS - MA, torna público a suspensão da sessão do Pregão 013/2019, oriundo do processo Administrativo 0366/2018, marcada para as 14:30 do dia 19 de março de 2019, até ulterior deliberação, devido à necessidade de alterações editalícias. Com veiculação no Diário Oficial da União - Seção 3 em 28/02/2019, Diário Oficial do Estado do Maranhão edição 042 - Caderno Terceiros em 28/02/2019 e no Jornal O Imparcial do dia 28/02/2019, (página 08 - Nedilson Machado).

Santa Inês - MA., 19 de março de 2019.
Antonio Jacksom Lopes da Silva
Pregoeiro

PREFEITURA MUNICIPAL DE SANTA INÊS - MA
AVISO DE LICITAÇÃO
PREGÃO PRESENCIAL Nº 017/2019-CPL
PROCESSO ADMINISTRATIVO Nº 0420/2019

A PREFEITURA MUNICIPAL DE SANTA INÊS, por meio de sua COMISSÃO PERMANENTE DE LICITAÇÃO - CPL, torna público que realizará licitação na modalidade Pregão, sob a forma Presencial de nº 017/2019, cujo objeto trata da CONTRATAÇÃO DE EMPRESA PARA PRESTAÇÃO DE SERVIÇOS DE LOCAÇÃO DE CAMINHÕES E MÁQUINAS PESADAS, COM MOTORISTA/ OPERADOR, PARA SUPRIR AS NECESSIDADES DA SECRETARIA MUNICIPAL DE OBRAS E URBANISMO. O recebimento e abertura dos envelopes de Proposta e Documentação será em Sessão Pública a ser realizada às 14h30 do dia 02 de abril de 2019, na Sala de Licitações da CPL, localizada na Prefeitura Municipal de Santa Inês, Av. Luiz Muniz, 1005, Centro, neste Município. O Edital e seus anexos estão à disposição dos interessados na sala da Comissão Central de Licitação de 2ª a 6ª feira das 08h00 às 12h00 a partir do dia 21 de março de 2019, onde poderá ser consultado e/ou obtido gratuitamente em mídia removível (pendrive ou cd), adquirido de forma física (em papel) mediante ao recolhimento da importância de R$ 50,00 (cinquenta reais) através de DAM (documento de arrecadação municipal) ou pelo portal da transparência do município: http://santaines.ma.gov.br/transparencia/transparencia. Esclarecimentos adicionais deverão ser protocolados na Comissão Central de Licitação, no horário de expediente.

Santa Inês - MA, 19 de março de 2019.
Antonio Jackson Lopes da Silva
Pregoeiro

REPÚBLICA FEDERATIVA DO BRASIL
ESTADO DO MARANHÃO
COMARCA DE SÃO LUÍS
1ª ZONA DE REGISTRO DE IMÓVEIS

INTIMAÇÃO
1º CARTÓRIO GERAL DE REGISTRO DE IMÓVEIS E HIPOTECA

Pelo presente edital, nos termos do artigo 213, inciso II, §3° da Lei 6.015/73, fica a confrontante **CASSIA VALERIA DA SILVA BRAGA SOUSA** notificada do procedimento extrajudicial de retificação de área referente ao imóvel constante na Matrícula nº 31.289, Livro 2-FN, Folha 085, desta serventia, (área de 35.746,80m²), situado na Avenida 08, s/n, Bairro Turu, São Luís/MA, requerida pela proprietária Construtora Antares Ltda.

Ficando este ciente de que tem o prazo de 15 (quinze) dias contados a partir da publicação deste, para impugnar fundamentadamente os presentes trabalhos, o que poderá ser feito no Cartório de Registro de Imóveis da 1ª Zona, situado à Rua do Sol, N° 65, Centro, São Luís/MA, de segunda à sexta-feira no horário das 08:00 às 17:00 horas.

A falta da impugnação no prazo supra, resulta na presunção legal de anuência do confrontante ao pedido de retificação de registro, segundo o §4° do artigo 213 da Lei 6.015/73.

Marcio Lima Figueredo
Oficial Substituto

PREGÃO PRESENCIAL Nº 012/2019-SRP

A Prefeitura Municipal de Riachão, Estado do Maranhão, através da Comissão Permanente de Licitação, na forma da Lei Federal n• 10.520 de 17 de Julho de 2002, aplicando-se subsidiariamente a Lei Federal n• 8.666/93 e suas alterações, comunica que no dia 04 de abril de 2019 às 14:30 horas, fará licitação objetivando o **REGISTRO DE PREÇO para serviços de preparação e fornecimento de refeições prontas, do tipo Self Service e Marmitex;** na modalidade Pregão Presencial do tipo menor preço por item. Os interessados deverão procurar à sede da Prefeitura Municipal, na Praça Nossa Senhora de Nazaré, 742, Centro, Riachão - MA onde poderão ser consultados gratuitamente ou adquiridos o Edital e seus Anexos, mediante recolhimento do valor de R$ 50,00 (cinquenta reais) feito exclusivamente através do pagamento do Documento de Arrecadação Municipal – DAM. E outras informações pelo telefone (099) 3531-0180 das 9:00 às 12:00 h. Base Legal Lei nº 8.666/93 e seus Articulados. Riachão (MA), 18 de março de 2019. Raimundo Madeira Neto – Pregoeiro.

PREGÃO PRESENCIAL Nº 013/2019-SRP

A Prefeitura Municipal de Riachão, Estado do Maranhão, através da Comissão Permanente de Licitação, na forma da Lei Federal n• 10.520 de 17 de Julho de 2002, aplicando-se subsidiariamente a Lei Federal n• 8.666/93 e suas alterações, comunica que no dia 05 de abril de 2019 às 09:00 horas, fará licitação objetivando o **REGISTRO DE PREÇO para Serviços de hospedagem na categoria de hotel e/ou pousadas**; na modalidade Pregão Presencial do tipo menor preço por item. Os interessados deverão procurar à sede da Prefeitura Municipal, na Praça Nossa Senhora de Nazaré, 742, Centro, Riachão - MA onde poderão ser consultados gratuitamente ou adquiridos o Edital e seus Anexos, mediante recolhimento do valor de R$ 50,00 (cinquenta reais) feito exclusivamente através do pagamento do Documento de Arrecadação Municipal – DAM. E outras informações pelo telefone (099) 3531-0180 das 9:00 às 12:00 h. Base Legal Lei nº 8.666/93 e seus Articulados. Riachão (MA), 18 de março de 2019. Raimundo Madeira Neto – Pregoeiro.

ESTADO DO MARANHÃO
MUNICÍPIO DE SÃO ROBERTO
PODER EXECUTIVO
CNPJ: 01.612.348/0001-00
PREFEITURA DE SÃO ROBERTO Trabalhando com nossa gente

AVISO DE LICITAÇÃO. PREGÃO PRESENCIAL: Nº 019/2019 – Sistema de Registro de Preços (SRP). Processo Administrativo nº 025.0103/2019. A Prefeitura Municipal de São Roberto – MA, através de seu Pregoeiro, torna público para conhecimento dos interessados que estará realizando licitação na modalidade Pregão, na forma Presencial, para REGISTRO DE PREÇOS, do tipo Menor Preço por Item, a futura e eventual contratação de pessoa(s) jurídica(s) para prestação de serviços de realização de cursos de capacitação para os profissionais para atender as necessidades das Secretarias Municipais de São Roberto, em conformidade com o Termo de Referência disposto no Anexo I do edital, o qual será processado e julgado em conformidade com a Lei Federal nº 10.520/02, Lei Complementar nº 123/2006, alterada pela Lei Complementar nº 147/2014, Decretos Municipais nº 004/2017 e 005/2017 e subsidiariamente as disposições da Lei Federal n.º 8.666/93 e alterações posteriores e as condições do Edital à realizar-se às 11:00 horas do dia 03 de Abril de 2019. A sessão pública de julgamento será realizada na sala da Comissão Permanente de Licitação – CPL, situada à Praça dos Dois Poderes, S/N, Centro, São Roberto – MA, no dia, hora e local citados, em que serão recebidos os envelopes de proposta e habilitação. O Edital e seus anexos estão à disposição de interessados no mesmo endereço para consulta gratuita ou aquisição mediante pagamento de DAM, de 2ª a 6ª, das 08:00 ás 12:00 horas. Esclarecimento adicional no mesmo endereço e através do E-mail: cplsaoroberto@gmail.com. São Roberto (MA), 15 de Março de 2019. Janes Lima de Araújo – Pregoeiro.

ESTADO DO MARANHÃO
MUNICÍPIO DE SÃO ROBERTO
PODER EXECUTIVO
CNPJ: 01.612.348/0001-00
PREFEITURA DE SÃO ROBERTO Trabalhando com nossa gente

PREFEITURA MUNICIPAL DE SÃO ROBERTO – MA

AVISO DE LICITAÇÃO. PREGÃO PRESENCIAL: Nº 020/2019 – Sistema de Registro de Preços (SRP). Processo Administrativo nº 026.0103/2019. A Prefeitura Municipal de São Roberto – MA, através de seu Pregoeiro, torna público para conhecimento dos interessados que estará realizando licitação na modalidade Pregão, na forma Presencial, para REGISTRO DE PREÇOS, do tipo Menor Preço por Item, objetivando a futura e eventual contratação de pessoa(s) jurídica(s) para o fornecimento de brinquedos escolares educativos e jogos pedagógicos para atender as necessidades das Secretarias Municipais de São Roberto, em conformidade com o Termo de Referência disposto no Anexo I do edital, o qual será processado e julgado em conformidade com a Lei Federal nº 10.520/02, Lei Complementar nº 123/2006, alterada pela Lei Complementar nº 147/2014, Decretos Municipais nº 004/2017 e 005/2017 e subsidiariamente as disposições da Lei Federal n.º 8.666/93 e alterações posteriores e as condições do Edital à realizar-se às 15:00 horas do dia 03 de Abril de 2019. A sessão pública de julgamento será realizada na sala da Comissão Permanente de Licitação – CPL, situada à Praça dos Dois Poderes, S/N, Centro, São Roberto – MA, no dia, hora e local citados, em que serão recebidos os envelopes de proposta e habilitação. O Edital e seus anexos estão à disposição de interessados no mesmo endereço para consulta gratuita ou aquisição mediante pagamento de DAM, de 2ª a 6ª, das 08:00 ás 12:00 horas. Esclarecimento adicional no mesmo endereço e através do E-mail: cplsaoroberto@gmail.com. São Roberto (MA), 15 de Março de 2019. Janes Lima de Araújo – Pregoeiro.

CAMPEONATO MARANHENSE

Semifinais só terão disputas em abril

Devido à participação de Sampaio Corrêa e Moto Club na Copa do Nordeste, não há datas disponíveis para realização das primeiras partidas do mata-mata na capital

NERES PINTO

MAREMOTO SERÁ DISPUTADO MAIS DUAS VEZES NA SEMIFINAL DO CAMPEONATO

O adiamento dos jogos do fim de semana para a noite da última terça-feira, quando foram conhecidos os semifinalistas do Estadual, deixou a Federação Maranhense de Futebol sem opções para dar sequência à competição ainda neste mês de março. Tudo porque Moto e Sampaio Corrêa têm jogos aqui e fora do estado, válidos pela Copa do Nordeste, e a entidade nacional (CBF) não muda sua tabela para atendimento à disputa dos estaduais.

Os classificados para as semifinais do Campeonato Maranhense são Moto, MAC, Sampaio e Imperatriz, após o empate sem gols no Maremoto, a vitória por 1 a 0 do Sampaio Corrêa em Pinheiro, e os 2 a 0 aplicados pelo representante da Região Tocantina no São José.

MAC e Imperatriz estão livres, mas têm adversários diferentes no mata-mata. O Moto vai enfrentar o Maranhão Atlético e o Sampaio pega o Cavalo de Aço. A FMF justifica que teve de administrar três questões: as datas das viagens de Moto e Sampaio que disputam a Copa do Nordeste, e o fato de só termos um estádio na capital para dois jogos de ida da semifinal marcados para São Luís, o que exige dois dias na mesma semana.

No próximo sábado (23) teremos em São Luís o jogo Moto x Fortaleza, às 16h. No domingo, em João Pessoa (PB), o Sampaio Corrêa enfrenta o Botafogo da Paraíba, às 19h. No dia 26 (terça-feira), o Sampaio estará chegando de volta. É bom lembrar que as equipes não poderão entrar em campo sem o intervalo de 66 horas (prazo de exigência trabalhista). Além disso, a administração do Castelão já alertou que o gramado precisa ser poupado em pelo menos 24 horas de intervalo.

Diante de todas as dificuldades, a FMF decidiu que o primeiro jogo do Sampaio Corrêa contra o Imperatriz será na terça-feira (2 de abril), às 20h15, no Castelão. Já o primeiro jogo entre MAC e Moto ficou para a quinta-feira (4). O Sampaio não tem mais chances de classificação no Nordestão. Os motenses também dificilmente prosseguirão na disputa. Por isso, os jogos da volta ainda estão indefinidos, podendo ser nos dias 6, às 20h, ou 10 de abril, às 19h30 a partida entre Imperatriz x Sampaio, no Frei Epifânio, e 7 ou 11 de abril a segunda partida entre Moto x Maranhão, no Castelão.

Os adiamentos de jogos dos campeonatos estaduais deverão continuar nos estados que conseguirem classificar equipes para a segunda fase da competição regional. Tem sido assim todos os anos, desde que a competição aumentou seu número der participantes.

O calendário da Confederação Brasileira de Futebol em hipótese alguma abre mão às federações, até porque há compromissos com as televisões.

CAMPEÃO

Jânio vence terceira Copa de Sinuca

JÂNIO COM RAFAEL, FÉLIX, NÉLIO JÚNIOR E ROGÉRIO CORRÊA

Em final de muita concentração e partidas emocionantes, os atletas da Federação Maranhense de Bilhar e Sinuca (FMBS), Jânio Santos Gonçalves e Antônio Bento Pereira, decidiram a 3ª Copa Nélio Correa de Sinuca. Realizada em melhor de sete partidas, no Salão de Sinuca João Bosco, sede da Associação Atlética Banco do Brasil (AABB/São Luís), a decisão consagrou o atleta maranhense Jânio Gonçalves, que venceu Bento Pereira pelo placar de 4 a 2.

Os oito atletas com melhor colocação foram Jânio (campeão e autor da maior tacada, com 89 pontos na mesma sequência da partida), Bento (vice-campeão e melhor atleta da categoria sênior), Luís (3º colocado), Halisson (4º e melhor atleta da categoria sub-21), Anaconda (5º), Rafael (6º), Rogério (7º) e Francisco Duailibe (8º). Com a vitória, Jânio Gonçalves conquistou 200 pontos para o ranking estadual desse ano. Antônio Bento garantiu 150 pontos, Luís, 100 pontos, e Halisson conquistou 75 pontos.

Organizada pelo presidente da AABB/São Luís, Félix Pinto; o diretor de sinuca da AABB/São Luís, Fabrício Vieira; o presidente da FMBS, Lourival Bogéa, e o diretor técnico e de eventos da FMBS e da AABB São Luís, Bento Pereira, a competição homenageia em memória o atleta Nélio Correa por sua importante contribuição ao desenvolvimento, valorização e projeção da sinuca profissional do Maranhão. O atleta foi um dos maiores campeões de competições estaduais e regionais do esporte.

A Copa integra o calendário oficial da FMBS e nesse ano foi preparatória para os maranhenses que competirão no XXXVI Campeonato Brasileiro de Sinuca (CBSK6R), de 4 a 7 de abril/19, no Golden Shopping Calhau.

DESENCANTOU

Gabigol entre principais artilheiros

LANCEPRESS

GABIGOL GANHA CONFIANÇA E JÁ SE DESTACA COMO PRINCIPAL ARTILHEIRO DO FLA EM 2019

Gabriel Barbosa está respondendo com gols toda expectativa criada com sua chegada à Gávea. O camisa 9 precisou de seis partidas para desencantar pelo Flamengo, mas, após marcar duas vezes contra o Madureira, chegou aos sete gols em 10 jogos, figurando entre os principais artilheiros do país neste ano. Em evolução e sem posição de preferência, Gabigol só deseja seguir ajudando.

"Acabei pelo lado esquerdo, marquei o segundo gol assim. Tenho jogado em várias posições, tenho me sentido muito bem e onde o Abel precisar de mim, eu vou dar o meu máximo", afirmou o camisa 9, antes de completar:

"Sempre tenho o que evoluir. Com os jogos e com a preparação nas semanas, vamos melhorando. Estou me sentindo bem, forte, resistente, parei de sentir câimbras, o que é normal no começo do ano. Esperamos continuar evoluindo".

Vindo do Santos, o camisa 9 tem feito boa parceria com Bruno Henrique, com quem atuou no Peixe na temporada passada.

Apesar de ter o companheiro e também Everton Ribeiro abertos pelas pontas, Gabriel tem liberdade para flutuar. Foi assim que terminou a partida no Maraca, com Uribe centralizado.

Com o Flamengo garantido na semifinal do Estadual e na briga pelo título da Taça Rio, Gabigol pode ter até mais seis oportunidades no Carioca e está na disputa pela artilharia.

Com cinco gols, está atrás de João Carlos (7), do Volta Redonda, Maxwell (7), do Resende, Luciano (6) e Yoni González (6), do Flu.

O centroavante, contudo, já superou Vinícius Júnior, que foi o principal goleador do Flamengo no Carioca de 2018, com quatro gols. Além do mais Gabigol já não está tão distante da marca de Henrique Dourado e Lucas Paquetá, os artilheiros rubronegros na última temporada: 12 gols marcados por cada um.

> "Sempre tenho o que evoluir. Com os jogos e com a preparação nas semanas, vamos melhorando"

BRASILEIRÃO

Oferta de R$ 637 milhões da TV

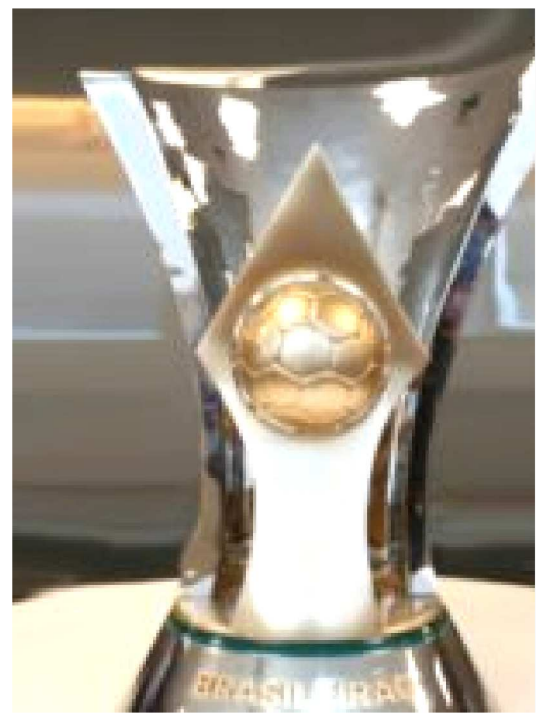

A Sport Promotion/Ecotone foi a vencedora da concorrência realizada pela CBF relativo aos direitos de transmissão dos clubes da Série A do Campeonato Brasileiro no exterior.

O valor vai ser de 42 milhões de dólares (R$ 159 milhões) por ano, em um contrato de quatro anos no total. Cada clube receberá 7,2 milhões de dólares (R$ 27 milhões) por ano.

Concorrente

Uma outra proposta foi rejeitada. O fundo Prudent ofereceu 230 milhões de dólares por ano (R$ 2,3 bilhões), mas não agradou por incluir um prazo muito longo (dez anos), além de exigências relativas a assinaturas e exclusividades.

O contrato com a Sport Promotion/Ecotone, entretanto, ainda não está confirmado, pois ainda precisa de pagamentos de valores e garantias finais aos clubes e à CBF, assim como a assinatura de todos os envolvidos.

Caso dê algum problema, o fundo Prudent pode ser recolocado no negócio, segundo as informações.

Negócio

A Sport Promotion teve o suporte financeiro da Ecotone, um grupo estrangeiro, para conseguir sacramentar o negócio por quatro anos. A proposta ainda pode ter uma extensão por mais dez anos, o que elevaria para 460 milhões de dólares (R$ 1,7 bilhões) no total. Os clubes, porém, preferem um compromisso mais curto.

Motivos

Os clubes têm a palavra final no acordo e não a CBF. Entre os principais motivos pela escolha da Sport Promotiom, destaques para a duração de contrato e a exigência de assinatura de presidentes de clubes e aprovação dos Conselhos Deliberativos para pagamento.

AGENDA ESPORTIVA

Jogos programados para esta quinta-feira (21) pelo Brasil e no exterior, com as opções de acompanhamento pelos canais de televisão aberta e por assinatura:

21h30 CAMPEONATO CARIOCA
BOTAFOGO X PORTUGUESA
19h30 CABOFRIENSE X V. REDONDA
Globoesporte.com
SporTV e Premiere

19h15 COPA SUL-AMERICANA
ANTOFAGASTA X FLUMINENSE
16h45 ELIMINATÓRIAS – EUROCOPA
HOLANDA X BELARUS
Space e EI Plus
16h45 BÉLGICA X RÚSSIA
EI Plus

19h15 CAMPEONATO BAIANO
BAHIA X ATLÉTICO
SporTV
DAZN Brasil

21h AMISTOSO
ESTADOS UNIDOS X EQUADOR

ESPN Brasil

REDUÇÃO NA TARIFA

Conta de luz vai baixar em 2019

Aneel diz que pagamento de empréstimos reduzirá tarifa de energia. A quitação antecipada vai gerar economia de R$ 8,4 bi para consumidor

A amortização de empréstimos contraídos em 2014 pela Câmara de Comercialização de Energia Elétrica (CCEE) junto a oito bancos possibilitará um impacto de redução média de 3,7% nas tarifas de energia que serão pagas em 2019 pelo consumidor brasileiro; e de 1,2% em 2020.

Esses empréstimos foram feitos visando compensar as concessionárias de energia pelos prejuízos causados pela crise hídrica no setor.

A redução em Brasília, pela Agência Nacional de Energia Elétrica (Aneel), foi possível a partir de negociações feitas desde novembro do ano passado, entre Câmara de Comercialização de Energia Elétrica, Ministério de Minas e Energia, Aneel e um pool de oito bancos.

Os recursos a serem usados fazem parte de um fundo criado para compensar eventuais atrasos ou calotes que poderiam ser praticados pelas concessionárias.

Reunião em Brasília

A operação de amortização será concretizada na reunião de diretores da Aneel em Brasília. "Esse empréstimo, feito em 2014, seria amortizado até abril de 2020. Diante de condições administrativas identificadas, conseguimos antecipar a quitação desse empréstimo a partir de setembro de 2019. Essa quitação antecipada nos leva a uma atenuação da tarifa em 3,7% em 2019, e de 1,2% em 2020", explicou o diretor-geral da Aneel, André Pepitone.

Com a quitação antecipada da chamada Conta ACR – mecanismo de repasse de recursos às distribuidoras para a cobertura dos custos com exposição involuntária no mercado de curto prazo e o despacho de termelétricas entre fevereiro e dezembro de 2014 – será possível retirar R$ 8,4 bilhões das contas de luz até 2020.

Segundo Pepitone, R$ 6,4 bilhões serão retirados da tarifa de energia paga pelos consumidores em 2019; e outros R$ 2 bilhões sairão da tarifa em 2020 – valores que serão considerados para a definição do preço final das tarifas.

"A materialização dessa decisão irá repercutir no processo tarifário de cada distribuidora de energia em seu aniversário contratual, ou seja, na data de reajuste de cada distribuidora de energia", finalizou.

R$ 6,4 BILHÕES SERÃO RETIRADOS DA TARIFA PAGA PELOS CONSUMIDORES EM 2019

BRUMADINHO

Mortes confirmadas sobem para 209

DIVULGAÇÃO CORPO DE BOMBEIROS DE MINAS GERAIS

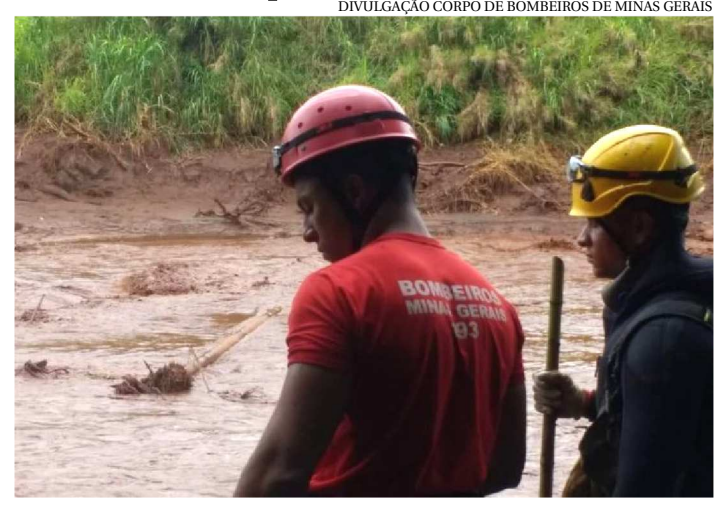

395 VÍTIMAS ENCONTRADAS DESDE O DIA 25 DE JANEIRO

O total de mortes em consequência do rompimento de uma barragem em Brumadinho, na região metropolitana de Belo Horizonte, no dia 25 de janeiro, já chega a 209. Segundo a Defesa Civil de Minas Gerais, que atualizou o número e 97 pessoas ainda estão desaparecidas.

Balanço anterior, divulgado pelo Corpo de Bombeiros Militar de Minas Gerais (CBMMG), relacionava 99 desaparecidos. Em nota, a Defesa Civil explicou que dois nomes foram retirados da lista porque se descobriu que uma das pessoas tinha morrido antes do desastre e a outra teria documentos inconsistentes.

Até o momento, foram localizadas 395 vítimas do rompimento da barragem da Mina do Córrego do Feijão, explorada pela Vale. A força-tarefa que atua no local chega ao seu 56° dia com um efetivo de 137 bombeiros, divididos em 15 frentes de trabalho distintas. As atividades são realizadas com o auxílio de 76 máquinas pesadas, dois drones e um helicóptero do modelo Arcanjo.

A assessoria de imprensa do CBMMG informou que representantes da corporação reuniram-se com parentes das vítimas para comunicar resultados das buscas e esclarecer dúvidas. Durante o encontro, encerrado por volta de 12h30, a corporação também corrigiu dados incorretos que têm sido espalhados por meio de fake news (notícias falsas).

A tragédia de Brumadinho ocasionou, além da morte de moradores da cidade, a contaminação do Rio Paraopeba, que passou a apresentar nível de cobre 600 vezes maior do que o normal, conforme apurou a Fundação SOS Mata Atlântica. O rio era responsável por 43% do abastecimento público da região metropolitana de Belo Horizonte.

DIA 21 DE MARÇO

Alusão à consciência negra na Ilha

SAMARTONY MARTINS

Hoje, dia 21 de março, comemora-se o Dia Internacional da Eliminação da Discriminação Racial.

Segundo o Artigo I da Declaração das Nações, discriminação racial significa qualquer distinção, exclusão, restrição ou preferência baseada na raça, cor, ascendência, origem étnica ou nacional com a finalidade ou o efeito de impedir ou dificultar o reconhecimento e exercício, em bases de igualdade, aos direitos humanos e liberdades fundamentais nos campos político, econômico, social, cultural ou qualquer outra área da vida pública.

Como forma de combate ao preconceito contra as pessoas negras no Brasil, está acontecendo a campanha "21 dias de ativismo contra o racismo".

Em São Luís, o movimento ganhou força por meio de ações realizadas pela ONG – Organizar Consciência Negra, que está promovendo, no Instituto de Ensino Superior Franciscano, no Maiobão, em Paço do Lumiar, vários debates sobre o assunto, entre eles: Café com Palavras Pretas e Violência Racial e Direitos Humanos e Vidas Negras Importam! que contou com a participação do professor e doutor Henrique Cunha Jr, da Universidade Federal do Ceará.

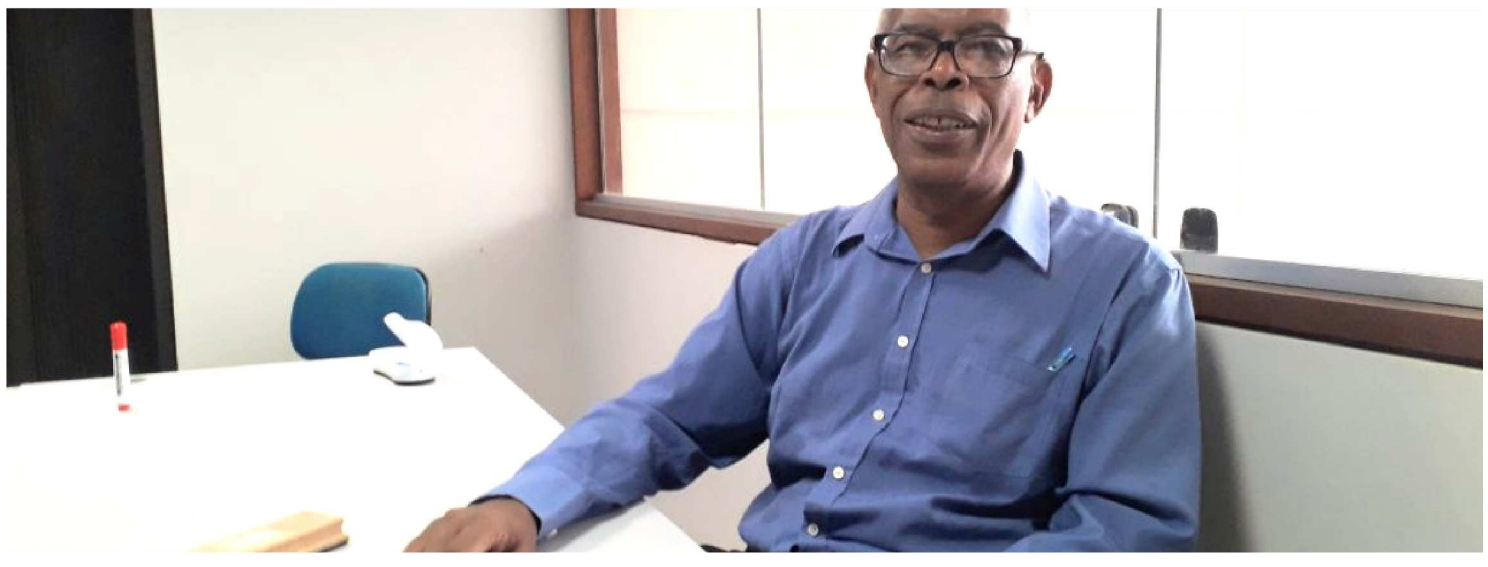

Em entrevista a **O Imparcial**, Henrique Cunha Jr explicou que seus estudos têm trabalhado os diversos níveis do racismo no Brasil, onde ele parte do princípio que o racismo no país é estrutural e institucional, e que esta é uma herança ruim que o brasileiro herdou no período escravista, que as estruturas não mudaram sobretudo as suas relações com a população negra. O professor explica que o racismo acontece principalmente no contato direto ainda na infância onde as crianças no ambiente escolar são ofendidas constantemente, muitas vezes desestimuladas de continuar seus estudos por causa de apelidos pejorativos e outras formas de comportamento que atingem a sua integridade física e moral. Henrique Cunha Jr aponta que entre as vertentes dos problemas estruturais estão as relações interpessoais que só começou a se intensificar no Brasil após a Constituição Federal de 1988, que incluía o crime de racismo como inafiançável e imprescritível. Isso não significa que não existissem outras ferramentas de combate ao preconceito racial.

Campanha

E como parte da campanha a organização elaborou essas ações como sua contribuição nesse protagonismo negro de enfrentamento desse quadro político social de eliminação dos direitos e até mesmo da vida das negras e negros brasileiros.

O Dia Internacional contra a Discriminação Racial é celebrado anualmente em 21 de março.

Esta é uma importante data que reforça a luta contra o preconceito racial em todo o mundo.

A eliminação de qualquer tipo de discriminação é um dos pontos centrais da Declaração Universal das Nações Unidas.

DECISÃO INÉDITA

Indenização por transmitir HIV

ARQUIVO/AGÊNCIA BRASIL

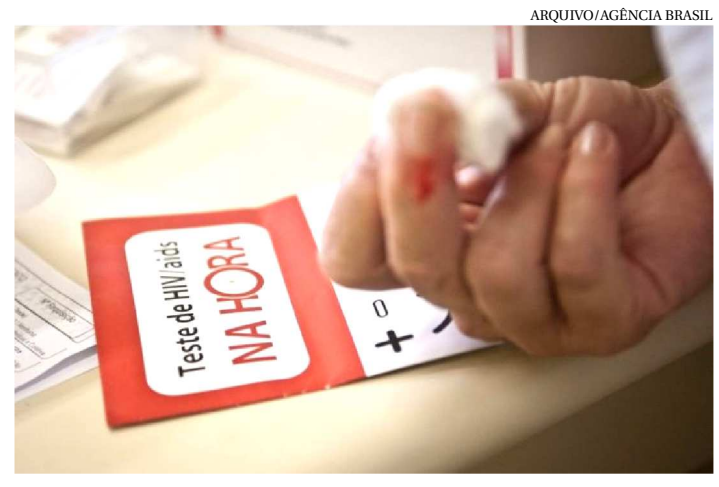

HOMEM VAI TER QUE PAGAR R$ 120 MIL PARA EX-MULHER

Em decisão inédita, o Superior Tribunal de Justiça (STJ) decidiu que um homem deve indenizar a ex-mulher, com quem manteve união estável por 15 anos e teve três filhos, em R$ 120 mil por danos morais em decorrência de tê-la infectado com o vírus HIV.

O caso, que tramitou sob sigilo, foi julgado na Quarta Turma do STJ. O relator, ministro Luís Felipe Salomão, destacou que a responsabilidade civil do homem decorre do fato de que ele sabia ser soropositivo e de que adotava comportamento de risco, mantendo relações extraconjugais, sem o conhecimento da companheira. "O parceiro que suspeita de sua condição soropositiva, por ter adotado comportamento sabidamente temerário (vida promíscua, utilização de drogas injetáveis, entre outras), deve assumir os riscos de sua conduta", disse Salomão durante o julgamento.

O ministro afirmou ter sido provado que o homem foi o responsável por transmitir o HIV e por isso deve indenizar a ex-mulher tendo em vista a "lesão de sua honra, intimidade e, sobretudo, de sua integridade moral e física".

A mulher já havia conseguido o direito à indenização por danos morais na primeira instância da justiça de Minas Gerais, no valor de R$ 50 mil. No segundo grau, o valor foi aumentado para R$ 120 mil. Ele recorreu ao tribunal superior com o objetivo de aumentar o valor e também obter uma pensão mensal para compensar danos materiais provocados pela separação.

Por unanimidade, a Quarta Turma confirmou o valor de R$ 120 mil para a indenização, mas negou o pedido pela pensão mensal, por entender que para analisar a solicitação seria necessário um reexame de provas não permitido pela jurisprudência do STJ.