oimparcial.com.br

O IMPARCIAL

Ano XCIV Nº 36.409 SÃO LUÍS, SEXTA-FEIRA 18 DE FEVEREIRO DE 2022 | CAPITAL E INTERIOR R$ 2,00 | @OImparcialMA | @imparcialonline | @oimparcial | 98 98232.0262

OPINIÃO

Saidinhas e saidões

RENATO DIONÍSIO
Historiador, Compositor

Graça Aranha e a consciência dos outros

IRAN DE JESUS R.DOS PASSOS
Jornalista, Radialista e Professor na UEMA

ELEIÇÕES

Eliziane admite interesse pela candidatura para vice-presidente

PÁGINA 3

OPORTUNIDADE

Encerra hoje as inscrições para os concursos da Defensoria pública e da Assembleia Legislativa

PÁGINA 7

3 DIAS SEM ÔNIBUS

Braide critica politização da greve dos rodoviários

BUSCA DE SOLUÇÃO

Rodoviários e empresários reúnem-se nesta sexta

A desembargadora Solange Cristina Passos (TRT), determinou a realização de audiência de conciliação nesta sexta-feira (18), às 10 horas, entre representantes dos trabalhadores em transportes rodoviários no Estado do Maranhão e dos empresários do setor de transportes de São Luís. PÁGINA 7

RECLAMAÇÕES

Paralização altera rotina e causa prejuízos à população

Nesta quarta-feira (16), a Câmara Municipal de São Luís aprovou requerimento de convocação do secretário municipal de Trânsito e Transportes, Diego Baluz, para prestar esclarecimentos aos parlamentares e à sociedade sobre a real situação da greve que acontece em toda a capital. PÁGINA 3

Sampaio vai mudar no jogo de domingo

Para enfrentar o Floresta-CE, no domingo, às 18h30, no Castelão, o técnico João Brigatti já deverá contar com dois jogadores importantes na peça de ataque: Pimentinha e Gabriel Poveda

PÁGINA 8

Papão estreia fora de casa na Série D

CBF divulgou a tabela básica da Série D com datas a serem fixadas. Entidade além de liberar R$ 120 mil a cada participante, premiará campeão, vice, terceiro e quarto lugares

PÁGINA 8

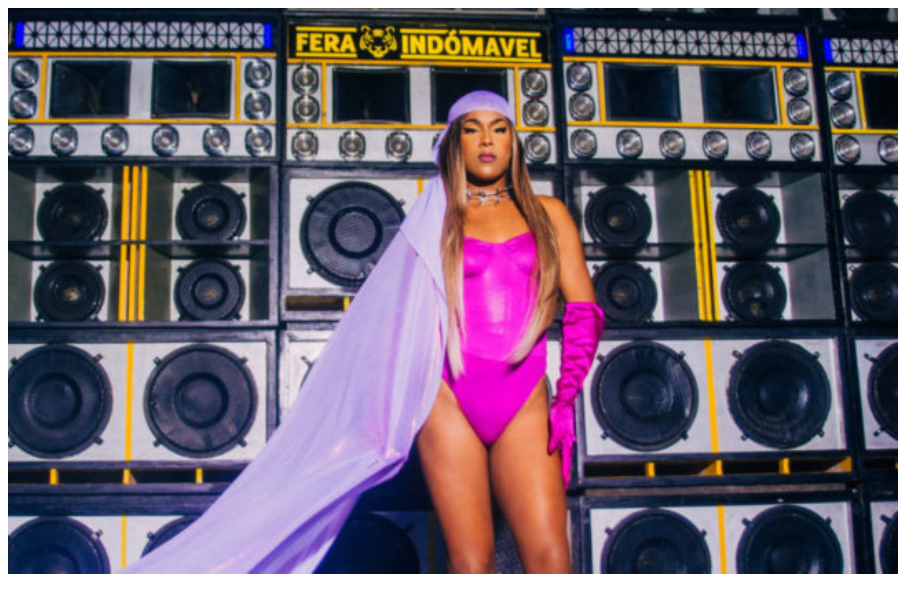

Maranhense Enme lança novo álbum e clipe hoje

O primeiro álbum de estúdio de Enme, traz a conexão com a ancestralidade e com ritmos percussivos da atualidade. "Atabake" representa a história dos tambores, que vai além da música, mas possui grande impacto também da religiosidade. PÁGINA 9

MUDANÇA

Encerra hoje inscrições para Defensoria pública

PÁGINA 2

BASTIDORES

Quando o diabo veste prada

Como parece não haver hipótese de Brandão ou Weverton desistir da disputa, um em favor do outro, o barco da discrepância já levantou âncora, cada qual com seus passageiros em completa desarmonia.

SAIBA COMO AJUDAR

Prefeitura de Petrópolis cria conta para doações

TÂNIA RÊGO

OUTRAS ENTIDADES TAMBÉM TÊM CANAIS PARA AJUDAR

A prefeitura de Petrópolis anunciou a criação de uma conta bancária para recebimento de doações às vítimas das fortes chuvas que afetam a cidade desde a última terça-feira (15). Até o momento, as autoridades contabilizam mais de 100 mortes e 134 desaparecidos com a tragédia. Os recursos arrecadados serão utilizados para a compra de mantimentos, roupas, cestas básicas, materiais de higiene pessoal e outros itens de necessidade.

Para quem quiser colaborar com dinheiro, a conta, no Banco do Brasil, é: PMP Petropolis – S O S 2022, agência 0080, conta 96011-X, CNPJ 29.138.344/0001-43. Para fazer um PIX, a chave é o CNPJ.

A prefeitura da cidade também está recebendo doações no ginásio da Universidade Católica de Petrópolis (UCP), no Bingen. Equipes da prefeitura e voluntários estão atuando no local e recebendo itens de higiene pessoal, limpeza, brinquedos, alimentação, colchões, kit dormitório, entre outros. O ginásio da Universidade Católica de Petrópolis fica localizado na Rua Ministro Lúcio Meira, a poucos metros do pórtico do Bingen, na entrada da cidade.

Além da prefeitura, diversas entidades vêm anunciando canais para ajudar a população atingida.

As contribuições podem ser feitas através da seguinte conta: Firjan SESI Solidariedade, do Banco do Brasil, pela agência: 3309-X, conta: 6641-9, CNPJ: 03.851.171/0001-12 – SESI, chave PIX: sospetropolis@firjan.com.br.

As empresas que queiram contribuir e precisem de termos jurídicos específicos podem entrar em contato através dos seguintes canais: (21) 9 9925-0363 (WhatsApp) / prontoatendimento@firjan.com.br. Esses canais também podem ser acionados por empresas que desejem doar materiais diversos.

VIAGEM À EUROPA

Bolsonaro participa de acordos com a Hungria

Bolsonaro foi a Budapeste, capital da Hungria, onde teve encontros com o presidente do país, János Áder, e o primeiro-ministro, Viktor Orbán

O presidente Jair Bolsonaro disse que não existe destruição da Amazônia e citou a defesa da família durante declaração à imprensa nesta quinta-feira (17/02). Bolsonaro foi a Budapeste, capital da Hungria, onde teve encontros com o presidente do país, János Áder, e o primeiro-ministro, Viktor Orbán .Bolsonaro e Orbán participaram de uma cerimônia de Troca de Atos Internacionais e declaração à imprensa.

O ministro da Defesa do Brasil, Walter Braga Netto, e seu homólogo húngaro, Tibor Benko, assinaram um memorando de entendimento sobre cooperação no âmbito da defesa. Depois, Carlos Alberto França, chanceler brasileiro, e Péter Szijjártó, ministro das Relações Exteriores e Comércio da Hungria, assinaram dois memorandos. Um para a promoção de ações humanitárias e outro para a gestão de recursos hídricos e saneamento das águas.

Após as assinaturas, Bolsonaro e Orbán fizeram uma declaração conjunta à imprensa. O presidente do Brasil disse que considera a Hungria um grande pequeno irmão. "Pequeno se levarmos em conta as nossas diferenças nas respectivas extensões territoriais e grande pelos valores que nós representamos, que podem ser resumidos em quatro palavras: Deus, pátria, família e liberdade".

Em conversa que teve com o presidente János Áder, Bolsonaro fez uma afirmação considerada controversa sobre a Amazônia. A Hungria é um país parlamentarista. O chefe de governo é o primeiro-ministro. O presidente cumpre, na maior parte das vezes, funções cerimoniais.

"Eu tive a oportunidade de falar pra ele (János Áder) o que representa a Amazônia para o Brasil e para o mundo e, muitas vezes, as informações sobre essa região chegam pra fora do Brasil de forma bastante distorcida. Como se nós fôssemos os grandes vilões no que se leva em conta a preservação da floresta e a sua destruição. Coisa que não existe", disse Bolsonaro.

Dados do Instituto Nacional de Pesquisas Espaciais (Inpe), no entanto, apontam que, desde que Bolsonaro assumiu o governo, em 2019, o ritmo de desmatamento da Amazônia aumentou se acelerou.

Nos três primeiros anos de seu governo, as taxas de desmatamento da Amazônia se mantiveram acima de 10 mil quilômetros quadrados de forma consecutiva, o que não acontecia desde o início dos anos 2000.

Segundo o Programa de Cálculo do Desflorestamento da Amazônia (Prodes), a taxa de desmatamento em 2021 foi de 13,2 quilômetros quadrados, o maior número desde 2008.

Em janeiro agora, o sistema de monitoramento por satélite do governo indicou que, naquele mês, a derrubada de árvores superou em muito o número registrado no mesmo período no ano anterior.

A área de floresta perdida foi cinco vezes maior do que a de janeiro de 2021, tornando janeiro de 2022 o pior janeiro desde o começo dos registros em 2015.

Preservação

Bolsonaro afirmou que o Brasil preserva 63% de suas florestas e classificou as críticas à política ambiental do Brasil como "ataques" à economia brasileira.

"Nós preservamos 63% do nosso território e não se encontra isso em praticamente nenhum outro país. Nós nos preocupamos até mesmo com o reflorestamento, coisa que não vejo nos países da Europa como um todo. Então essa desinformação passa pro lado de um ataque à nossa economia que vem obviamente em grande parte do agronegócio", disse o presidente.

"RACHADINHA"

STF adia julgamento de deputado Silas Câmara

O PROCESSO SE ARRASTA HÁ PELO MENOS DUAS DÉCADAS

O presidente do Supremo Tribunal Federal (STF), ministro Luiz Fux, adiou o julgamento do processo contra o deputado federal Silas Câmara (Republicanos-AM), ex-presidente da Frente Parlamentar Evangélica na Câmara dos Deputados. O crime é similar à acusação contra o senador Flávio Bolsonaro, filho do presidente Jair Bolsonaro, caso, aliás, que somente poderá ser analisado quando o julgamento do parlamentar amazonense tiver terminado.

O processo, que se arrasta há pelo menos duas décadas, apura denúncias de ex-funcionários do gabinete do parlamentar. Eles acusam o parlamentar de pedir a devolução de parte dos salários — o chamado "esquema das rachadinhas".

Bastidores

Entre políticos do Amazonas, comenta-se sobre possível interferência do ministro André Mendonça, "o terrivelmente evangélico". Primeiramente porque, em caso de condenação do deputado pelo Amazonas, automaticamente seriam encaminhados casos similares, os chamados casos de repercussão geral no Judiciário, inclusive aquele que envolve o senador Flávio, acusado também de praticar a "rachadinha" em seu gabinete, quando era deputado estadual pelo Rio de Janeiro.

Além disso, Mendonça não esconde o apreço por Silas Câmara. Em 14 de dezembro do ano passado, o ministro participou de um culto na Assembleia de Deus, em Manaus, que é comandada pelos irmãos Câmara: Silas, Jonatas e Samuel. No vídeo, Mendonça disse que Silas "foi o ombro amigo essencial para chegar onde cheguei", ou seja, ao STF.

JUSTIÇA ELEITORAL

Ministro Lewandowski é eleito para cadeira no TSE

LEWANDOWSKI ATUARÁ JUNTO COM EDSON FACHIN E ALEXANDRE DE MORAES, RESPECTIVAMENTE PRESIDENTE E VICE DO TSE

O ministro Ricardo Lewandowski, do Supremo Tribunal Federal (STF), foi eleito nesta quinta-feira (17) para um novo mandato como membro efetivo do Tribunal Superior Eleitoral (TSE).

> Ele ocupará o lugar deixado por Luís Roberto Barroso, que no fim do mês encerra sua passagem de quatro anos pela Corte Eleitoral.

Em votação simbólica, Lewandowski foi eleito por 10 votos a 1 pelo plenário do Supremo. Conforme a praxe, a ministra Cármen Lúcia, que deverá ser eleita na próxima escolha, em agosto, recebeu o voto do próprio Lewandowski.

O TSE é composto por sete ministros titulares, dos quais três são provenientes do Supremo Tribunal Federal (STF).

Outros três vêm do Superior Tribunal de Justiça (STJ) e uma das vagas é reservada a um representante da advocacia indicado pelo STF e aprovado pelo Presidente da República.

Ao assumir a cadeira em mais uma de suas várias passagens pela Justiça Eleitoral, Lewandowski atuará junto com os colegas Edson Fachin e Alexandre de Moraes, respectivamente presidente e vice-presidente do TSE.

A despedida de Barroso

O ministro Luís Roberto Barroso se despediu do Tribunal Superior Eleitoral (TSE) com um discurso a favor da democracia e em combate ao discurso de ódio e às fake news. O magistrado disse que, "nos últimos tempos", a democracia e as instituições "passaram por ameaças das quais acreditávamos já haver nos livrado".

No pronunciamento, Barroso afirmou que "não foram apenas exaltações verbais à ditadura e à tortura, mas ações concretas e preocupantes". O ministro citou as manifestações antidemocráticas de 7 de Setembro e a atuação do presidente Jair Bolsonaro (PL) contra o Judiciário e a desestabilização dos Poderes.

> *"A democracia e as instituições brasileiras passaram por ameaças nas quais acreditávamos já haver nos livrado. Não foram apenas exaltações verbais à ditadura e a tortura, mas ações concretas e preocupantes", disse.*

SEM SOLUÇÃO

Greve dos rodoviários gera tensão política

SAMARTONY MARTINS

A greve deflagrada pelos rodoviários de São Luís e a falta de solução para o fim do impasse acabou desencadeando troca de farpas e posicionamentos polêmicos nas redes sociais políticos da capital maranhen.

O deputado estadual Neto Evangelista (DEM) usou as redes sociais para ressaltar que só um entendimento para a busca de uma solução para o impasse que poderia ser estabelecido por meio de um diálogo entre o governador Flávio Dino (PSB) e o prefeito de São Luís, Eduardo Braide. "Insisto na tese da Prefeitura de São Luís e Governo do Maranhão dialogarem sobre o transporte público da cidade e encontrarem uma solução conjunta. E não adianta dizer que é só responsabilidade do município, afinal ela está localizada em qual estado? Ambos foram eleitos pelos usuários deste sistema", pontuou o parlamentar.

O prefeito de São Luís Eduardo Braide (Podemos) também usou as redes sociais para criticar a politização da greve por seus adversários. E fez questão de enfatizar uma de suas ações para contribuir como "Enquanto alguns fazem política com a paralisação dos ônibus, como vice-presidente da Frente Nacional de Prefeitos, trabalhei pela aprovação hoje, no Senado Federal, do PL 4.392/21, que vai auxiliar o sistema de transporte público. O projeto segue agora à Câmara dos Deputados", lembrou Eduardo Braide.

O objetivo do PL 4.392/2021, é subsidiar o direito à gratuidade nos transportes coletivos urbanos para maiores de 65 anos e, ao mesmo tempo, garantir tarifa baixa para os demais usuários. De acordo com o relator, senador Eduardo Braga (MDB-AM), a proposta permite que isso seja alcançado sem comprometer o equilíbrio econômico-financeiro dos contratos de concessão do transporte público coletivo. Para isso, o relator definiu como fonte de recursos os royalties de petróleo da União.. Ou seja durante três anos, o projeto de lei com custo estimado em R$ 5 bilhões anuais, custeará as gratuidades de passageiros idosos nos sistemas de transporte urbano. O projeto prevê ainda o repasse de recursos federais para os estados, o Distrito Federal e os municípios que comprovem terem sistemas de transporte coletivo em operação.

Vereadores criticam o secretário da SMTT

Paralelo a toda polêmica que se estendeu para as redes sociais em sessão extraordinária, a Câmara de São Luís recebeu o secretário municipal de Trânsito e Transportes, Diego Baluz, que foi convocado para dar explicações sobre a motivação da paralisação geral dos rodoviários. Logo no início, o vereador Marquinhos (DEM) mostrou como seria o ritmo do ato e manifestou diversas indagações e insatisfação sobre a cidade enfrentar mais uma greve em curto espaço de tempo, destacando a falta de diálogo do Executivo com o parlamento e, principalmente, com a população, além de exigir soluções para o problema. Em sua fala de abertura, Diego Baluz antecipou que não tempo teve suficiente para levantar todas as informações solicitadas pelo requerimento da Câmara, o que causou grande descontentamento entre os parlamentares. "A planilha de custos é extremamente técnica e complexa e exige o levantamento de inúmeros dados(...) É um tempo muito exíguo de ontem, às 17h, até hoje, para que eu faça o levantamento de toda essa planilha de custos de forma a apresentar aqui pra vocês", justificou.

Esclarecimentos sobre auxílio emergencial

Em entrevista coletiva, o secretário de Governo da capital, Enéas Fernandes, apresentou, o termo de acordo do auxílio emergencial para o sistema de transporte público da capital. Enéas Fernandes reafirmou que o Município tem cumprido com o que foi pactuado na celebração do acordo. Ainda segundo o secretário Enéas Fernandes, com o vencimento da dispensa do auxílio em janeiro de 2022, o sindicato que representa as empresas buscou a Prefeitura de São Luís para solicitar a prorrogação dos repasses por dois meses, tendo o Município consentido com a repactuação.

Da mesma forma, também continuará repassando o auxílio emergencial indireto, por meio do "Cartão Cidadão", ao empresariado, fato que inviabiliza o movimento grevista. "Os valores acordados com o SET e o STTREMA (Sindicato dos Trabalhadores em Transportes Rodoviários do Estado do Maranhão), em reunião que tivemos em novembro de 2021, eram suficientes para arcar com o que os empregados estavam solicitando para retornarem ao trabalho", destacou o secretário de Governo de São Luís, Enéas Fernandes.

"Em virtude dessas obrigações, tanto a Prefeitura de São Luís, quanto a população não perceberam o cumprimento dessas obrigações por parte do SET", concluiu Enéas Fernandes, secretário de Governo de São Luís.

ELEIÇÕES 2022

Eliziane admite interesse à vice-presidência

"TENHO COLOCADO MEU NOME À DISPOSIÇÃO DO PARTIDO, SIM, PORQUE ACREDITO NA MINHA HISTÓRIA", DISSE A SENADORA

A senadora Eliziane Gama (Cidadania-MA) é o nome da vez na corrida eleitoral 2022. Nova líder da bancada femina no Senado e destaque na Comissão Parlamentar de Inquérito (CPI) da covid-19, a parlamentar admite que gostaria de ser candidata a vice numa chapa montada pela provável federação partidária montada com PSDB, PDT ou PSD.

"Tenho colocado meu nome à disposição do partido, sim, porque acredito na minha história e também porque defendo que as mulheres conquistem mais espaço político. E temos apenas uma mulher atualmente numa chapa majoritária (Simone Tebet, pré-candidata à Presidência pelo MDB). E quero ajudar a construir uma candidatura majoritária capaz de vencer a polarização entre Lula e Bolsonaro", disse.

Para a senadora, qualquer chapa que chegue ao segundo turno furando a bolha eleitoral tem chances de vitória. "Temos de unir o campo democrático e nos fortalecer para vencer essas duas candidaturas", ressaltou.

Definições

Os rumores começaram quando o pré-candidato ao PSDB, João Doria, do tucanato paulista, sinalizou à parlamentar, durante uma reunião realizada no dia 3 de fevereiro, discutir a federação partidária entre eles. O governador elogicou o desempenho da senadora na CPI da Pandemia, até que um dos presentes lembrou que o perfil da parlamentar seria complementar ao dele.

Abertamente cotada para vice na chapa de Doria, Eliziane Gama tomou posse ontem como a nova líder da Bancada Feminina do Senado. Ela vai substituir a senadora Simone Tebet (MDB-MS) como cabeça de chapa.

A nova líder disse que uma das prioridades da bancada este ano será a "ampliação da mulher nos espaços de poder" na política brasileira. Com isso, o Cidadania agora provoca outros dois partidos para oferecer a sua vice: PDT, de Ciro Gomes; e PSD, de Gilberto Kassab — que trabalha com os nomes do senador Rodrigo Pacheco (PSD-MG) e Eduardo Leite, governador do Rio Grande do Sul.

Quando o diabo veste prada

Assim como a disputa presidencial está marchando para um nervoso segundo turno, cuja tendência está cristalizada entre o ex-presidente Lula e Jair Bolsonaro, no Maranhão há um cenário na mesma direção. O ainda tucano Carlos Brandão, próximo a se filiar ao PSB, e o senador Weverton Rocha (PDT) já transformaram a convivência civilizada de aliados até poucos meses, em beligerância armada principalmente nas redes sociais e outros meios de comunicação. O que pode mudar na disputa do Palácio dos Leões é a ocorrência de alguma turbulência vindo da campanha presidencial. Afinal, o peso da disputa federal sempre atinge de forma negativa ou positiva as eleições estaduais.

Como parece não haver hipótese de Brandão ou Weverton desistir da disputa, um em favor do outro, o barco da discrepância já levantou âncora, cada qual com seus passageiros em completa desarmonia. Por enquanto, tanto Brandão quanto Weverton disputam a presença de Lula em seus palanques. Mas lá adiante, quem sabe, Bolsonaro poderá virá atração para alguma candidatura no Maranhão, como Roberto Rocha, Josimar do Maranhãozinho ou Edivaldo Jr. Como a campanha ainda nem começou, as posições colocadas hoje nas pesquisas tendem a sofrer alteração no decorrer da peleja e no fervor das emoções.

Não é exagero comparar a sinopse de uma eleição importante como a deste ano, com a da comédia o Diabo Veste Prado. A final, a eleição não deixa de ser a busca de um emprego, carregado de poder. Também de decepções. Foi assim com a jovem personagem do filme, que conseguiu um emprego de assistente do diretor da revista de moda em Nova York, quando percebeu que a função não era tão fascinante. Dessa forma, o Diabo Veste Prado em 2022, sem nenhuma preocupação com a moda do momento. Lula e Bolsonaro precisam atravessar a perigosa zona das fake news, que destorce e a realidade e suja a campanha.

Portanto, os cenários que se apresentam hoje no âmbito estadual e federal estarão completamente alterados diante da verdade política, a ser redesenhados antes e depois das convenções partidária. No caso do Maranhão, já no dia 1º de abril, quando fecha-se a janela partidária para a troca de partido, Carlos Brandão estará sentando na cadeira de governador. É quando, no cenário nacional, o ex-governador Geraldo Alckmin, terá finalmente de se decidir por qual partido será candidato a vice de Lula. É também o dia em que a história da disputa do Palácio dos Leões será contada de outro jeito. Obviamente, sem o glamour cinematográfico, mas com enredo fascinante para as urnas de outubro.

Medicina em Bacabal

Em Portaria, o Ministério da Educação autorizou a implantação do Curso de Medicina em Bacabal, com 50 vagas oferecidas pela Faculdade Pitágoras. O deputado Gastão Vieira comemorou o fato, de relevante importância para aquela região do Mearim.

PL embaraçado (1)

O senador Roberto Rocha avança para se juntar no PL ao amigão Jair Bolsonaro e colher votos no reduto bolsonarista. Só falta ele se acertar com Josimar do Maranhãozinho, também pré-candidato a governador e mandachuva no PL.

PL embaraçado (2)

Bolsonaro já tentou tirar Maranhãozinho da direção do PL estadual, mas o presidente nacional, Valdemar Costa Neto resistiu. Talvez esperando uma decisão, é que Roberto Rocha não fala em disputar o governo, nem em filiação partidária. Por enquanto.

"Ataques à eleição é a repetição mambembe de Trump".

Do ministro Luiz Roberto Barroso, na última sessão como presidente do Tribunal Superior Eleitoral, comparando a postura do presidente Jair Bolsonaro à do ex-presidente americano Donaldo Trump.

1 O governo Flávio Dino firma hoje contrato de parceria, no valor de R$ 40 milhões em quatro anos, entre a Emap e a Fapema, para pesquisas que fortaleçam o progresso econômico e social do Maranhão, segundo informou Dino no twitter.

2 Ao decidir disputar uma vaga na Câmara dos Deputados, a ex-governadora Roseana Sarney (MDB) quer fortalecer a bancada do partido, hoje com apenas dois deputados, e diretamente "puxar voto" para a reeleição do sobrinho Adriano Sarney, da Alema.

3 O vice-governador Carlos Brandão prestigiou a abertura da colheita da soja no Piauí, evento em que participou o governador petista Wellington Dias. Os dois puxaram conversas sobre o agro e também sobre a política regional. Brandão quer Lula em seu palanque.

Apoio garantido

Depois de se reunir com o deputado Cleber Verde e o presidente regional do Republicanos Marcos Pereira, o senador Weverton Rocha disse no twitter, que seu compromissos é com os necessários para fazer o Maranhão continuar seguindo em frente.

Com Lula, não

Os diretórios estaduais do PSD estão pressionando o presidente nacional Gilberto Kassab a não entrar na campanha de Lula. Eles querem candidato presidencial próprio ou neutralidade. No Maranhão, o partido tem Edivaldo Jr como candidato Palácio dos Leões.

Saidinhas e saidões

RENATO DIONÍSIO
Historiador, Compositor e Produtor Cultural.

Nesta quadra que aponta o fim do Governo, o Presidente Bolsonaro, busca, inutilmente, reconquistar o terreno perdido – por conta de suas presepadas –, sobretudo junto à sua instável base política, composta, majoritariamente, de evangélicos, classes média e alta despolitizada. A ela, mistura-se uma direita, sobretudo a dos quarteis, envergonhada, que não aceita os avanços sociais das últimas décadas.

Nessa busca, Bolsonaro aposta em um pacote de medidas legais, algumas já no parlamento nacional, outras sendo encaminhadas, para chegar a este resultado. Não fora isto o que se apontou, sendo o Presidente dono do Centrão e do Congresso, onde tem maioria legislativa, por que somente agora ele se movimenta com vistas à aprovação do pacote?

Dentre as medidas, nele contidas, destaca-se, considerando-se a questão de espaço, a que tem como objetivo pôr um final à prerrogativa dos presos de bom comportamento de voltar a conviver em sociedade, por determinado período, retornando ao regime fechado após este prazo. Para que isso ocorra, basta o apenado ter cumprido um quarto do total da pena que lhe foi imposta.

A favor desta tese, trabalha o fato de que uma pequena parte dos agraciados não retornam no prazo previsto. Vejam bem o detalhe: disse-se uma minoria. A grande maioria retorna e se habilita para outros eventos da mesma natureza.

Com estardalhaço, a mídia e os agentes alinhados, evocando a possibilidade de Suzana Von Hichthofen obter esse direito, passaram a propagandear que o benefício facilita a fuga de presos que nunca mais voltariam. Que estimula o cometimento de novos crimes. Que esta presença, em sociedade, humilha a vítima, obrigada a reviver as agressões sofridas. E finalmente que os detentos usam este benefício para o cometimento de novos crimes.

É bom que se registre: o benefício não é o único estímulo, legalmente instituído, utilizado como prêmio para valorizar aqueles que se esforçam para demostrar arrependimento e

desejo de se reencontrar socialmente. Neste mesmo sentido trabalha o sistema de diminuição da pena para quem volta a estudar e para quem exerce atividade laboral dentro ou fora do estabelecimento penal. Clara a obrigação de o sentenciado ter bom comportamento.

Mesmo com as limitações argumentativas, apontadas em parágrafo anterior, recomenda-se que antes de tomar uma posição neste debate – contra ou a favor-, entenda-se que mesmo não estando exposto, representa o pano de fundo desta discussão. Como se sabe, crime e castigo, desde os primórdios acompanham a raça humana. Passou a um complexo sistema na medida em que maior se constituiu o desenvolvimento. A lei de Talião: do dente por dente, apropriadamente chamada de retaliação, não se assenta legalmente nos dias atuais. Complexos sistemas definem crime, seu castigo ou reprimenda e a forma de sua reparação.

Como o país não fez opção pela pena de morte, como da mesma forma não fez pela prisão perpétua, que são terminativas para quem delinquiu, ele acabou fazendo opção pela tese de recuperação do infrator. Assim, tinha que criar um sistema que determinasse o quanto de pena, para cada tipo de crime, bem como de que forma ela seria cumprida. Acabou-se por instituir, via legislador, o instrumento "pedagógico" da segunda chance.

Se, como de fato ocorreu, fez-se essa opção, tem-se, do mesmo modo, compromissos para que esse sistema possa alcançar eficiência. Precisa-se entender que ainda que uma minoria cometa um crime não faz criminosa a maioria. Que não basta a construção de cárceres, é preciso mais que isto. Que o Estado, mesmo tendo tutelado o direito à liberdade do apenado, está obrigado, por força de lei, a proteger os seus demais direitos.

É fato que se precisa melhorar o sistema penal brasileiro, quer do ponto de vista legal, quer do ponto de vista material. O império da lei deve estar presente desde a prisão, julgamento até o cumprimento da sentença. É visível a percepção que equívocos e crimes são cometidos na feitura da lista de possíveis beneficiados para saidinhas. Pensa-se que é necessário mais corrigir os erros que eliminar o conhecimento e a experiência. A lei é o único e verdadeiro poder. Como disse o velho Ulisses Guimarães, na promulgação da Carta Magna: FORA DA LEI NÃO HÁ SALVAÇÃO.

A SEMANA DE ARTE MODERNA

Graça Aranha e a consciência dos outros

IRAN DE JESUS RODRIGUES DOS PASSOS
Jornalista, Radialista e Professor na UEMA. Doutor em Ciência da Literatura pela UFRJ. Presidente da APRUEMA. Membro do IHGM, da ABEC e da ABLAC. E-mail: iranjrpassos@gmail.com.

Há 100 anos, mais precisamente em 13 de fevereiro de 1922, o escritor maranhense Graça Aranha proferiu, no Teatro Municipal de São Paulo, a conferência "A emoção estética na arte moderna", abrindo a Semana de Arte Moderna, evento que deu início ao processo de renovação da cultura brasileira.

A partir daí, a natureza das manifestações artísticas nacionais passou a ser a informalidade; a ruptura com o academicismo e tradicionalismo; a crítica ao modelo parnasiano; o vanguardismo artístico europeu (Futurismo, Cubismo, Dadaísmo, Surrealismo e Expressionismo); a valorização da identidade cultural brasileira; a fusão de influências externas aos elementos brasileiros; as experimentações estéticas; a liberdade de expressão; a utilização da oralidade, impregnada das linguagens coloquial e vulgar e; as temáticas nacionalistas e cotidianas.

A propósito de Graça Aranha, a Universidade Estadual do Maranhão — UEMA, atenta aos fatos culturais do país, incluiu, na relação dos livros objetos de leitura pelos candidatos ao Processo Seletivo de Acesso à Educação Superior — Paes/2022, o romance "Canaã", obra escrita em 1902 pelo autor da conferência de abertura da Semana de Arte Moderna, que veio à tona no momento da transição cultural do século XIX para o XX, chamada Pré-Modernismo brasileiro.

Além de "Canaã", outra obra, "Os sertões", de Euclides da Cunha, foi publicada em 1902, inserindo-se, também, no marco inicial do processo de transição do Parnasianismo para o Modernismo, termo considerado inadequado por alguns estudiosos, com a arte do século XX só recebendo esse nome no Brasil.

Nos demais países, recebeu o nome de Literatura do século XX, denominação que serve para evitar uma possível confusão com a Era Moderna, ou Tempos Modernos, quando foi iniciado o Renascimento Cultural. Com efeito, Modernismo é usado apenas pelos historiadores da Literatura Brasileira, estando relacionado à Semana de Arte Moderna.

Não se sabe se conscientemente. Verdade é que a inclusão de "Canaã" na relação de obras a serem lidas pelos candidatos ao ingresso na UEMA acaba sendo um resgate de autor e obra, ambos, de certa forma, objetos de desconstrução por parte de nomes importantes da Literatura brasileira, no caso Manuel Bandeira, Mário de Andrade, Oswald de Andrade e, pasmem, o maranhense Coelho Neto.

A atitude do Coelho Neto repetiu o conhecido provérbio "inimigo do meu inimigo é meu amigo" posto que, com ela, juntou-se aos detratores de Graça Aranha. O "Príncipe dos Prosadores Brasileiros", epíteto dado a Coelho Neto, indispôs-se com Graça Aranha a partir da palestra do autor de "Canaã", denominada "O espírito Moderno", ocorrida no Salão Nobre da Academia Brasileira de Letras, em 19 de junho de 1924, não conseguindo absorver o rompimento do autor maranhense com a Casa de Machado de Assis.

Nessa conferência, o autor de "Canaã" acabou constrangendo os pares acadêmicos que relutaram em aderir aos ideais da Semana de Arte Moderna, da qual Graça Aranha foi o principal fiador/financiador à medida que propôs a reavaliação do papel cultural da Academia Brasileira de Letras.

Para Graça Aranha, a Academia Brasileira de Letras era um equívoco. Disse, ainda, entre outras, a expressão que causou mais celeuma: "Se a Academia se desvia desse movimento regenerador, se a Academia não se renova, que morra a Academia".

Osório Duque Estrada e Coelho Neto acusaram o golpe. O primeiro pediu a palavra sendo vaiado pelos modernistas enquanto o segundo disse que Graça Aranha "[...] está cuspindo no prato que comeu", uma alusão ao fato de o romancista ser membro fundador da Academia Brasileira de Letras, condição a que recusou sendo convencido do contrário por Machado de Assis.

Coelho Neto, que encarnava a literatura oficial da Academia Brasileira de Letras, nunca foi visto com bons olhos por Oswald de Andrade que, a par das diferenças com os membros da instituição, frequentava as rodas literárias acadêmicas no Rio de Janeiro, fazendo-se acompanhar de Olavo Bilac; adentrando as casas de Alberto de Oliveira e Olegário Mariano, os dois primeiros mais Raimundo Correa, integrantes da Tríade Parnasiana Brasileira.

Essa antipatia mútua, no entanto, dá lugar ao projeto de desconstrução de Graça Aranha, em 1927, quando a Academia Brasileira de Letras, em seu prêmio de Romance, atribuiu menção honrosa à "Estrela de absinto", de Oswald de Andrade, o que foi considerado estranho haja vista a obra ter sido escrita entre 1917 e 1921. O parecer, considerado generosamente simpático, foi de Coelho Neto.

Foi, assim, constituído o grupo principal de adversários de Graça Aranha: uns por conta de ressentimentos originados na Conferência "O espírito moderno"; outros incomodados com o fato de o autor de "Canaã" ser considerado o chefe do Modernismo.

A desconstrução do autor se estendeu à crítica literária, tendo como epicentro o romance "Canaã", um marco na Literatura Brasileira, seja pela inauguração do Pré-Modernismo, seja pela inauguração do romance social, estando presentes, nele, discussões raciais e pressupostos ideológicos. A má vontade dessa crítica, o mais das vezes, dá a impressão de ela não ter lido o romance de Graça Aranha, ou lido superficialmente.

A parte conflitos e intrigas no Modernismo, importa, na revisão do processo de renovação da Literatura Brasileira, a consciência dos outros, reconhecendo-se Graça Aranha como um dos principais atores na cena literária que foi o Modernismo Brasileiro. Foi, por isso, antes de ter sua presença sistematicamente desprezada nas avaliações do movimento, chamado por Oswald de Andrade de "protomártir da nova era" e descrito por Mário de Andrade como o "antemão da Semana de Arte Moderna".

EDITORIAL

A tragédia da gestão pública

O Brasil não cansa de contar mortos. Não bastassem as quase 650 mil vidas perdidas para a covid-19, há mais de dois meses, o país vem sendo varrido por chuvas intensas, empilhando corpos, desnudando a tragédia da gestão pública. Já não cola mais a justificativa de que os desastres como o que resultou em pelo menos 98 óbitos em Petrópolis, na região serrana do Rio de Janeiro, são naturais. Na verdade, revelam todo o descaso dos governantes com os cidadãos, relegados à própria sorte.

> Está evidente que, de norte a sul do Brasil, não há planejamento para a ocupação das cidades.

Não há fiscalização eficiente em relação ao uso do solo. Muito pelo contrário, a grilagem de terras, mesmo em áreas de risco, ocorre com o apoio de autoridades, que se empanturram do comércio ilegal de moradias, mesmo sabendo que, em algum momento, vidas serão perdidas. Em Petrópolis, são mais de 500 áreas de risco, muitas comandadas pelas milícias.

Em um país sério, jamais tantas pessoas estariam morando em locais inapropriados. Ao menor sinal de invasão, todos seriam removidos, pois se tem a consciência de que o estrago, diante de um evento inesperado, será enorme. As autoridades costumam ouvir os alertas dados pelos órgão de defesa civil e tratam de agir para minimizar os impactos. Em Petrópolis, dois dias antes da tragédia, foi dado o aviso de que chuvas muito intensas estavam por vir. O recomendado, portanto, seria evacuar as regiões mais problemáticas, dando suporte aos cidadãos. Optou-se por fechar os olhos e os ouvidos.

Não se pode culpar as pessoas por instalarem suas moradias em áreas de risco, simplesmente porque não têm para onde ir. As políticas habitacionais, quando existem, são excludentes e sempre beneficiam os amigos do rei. Mais: empurram os mais pobres para regiões totalmente desabastecidas de infraestrutura — sem escolas, sem hospital, sem comércio decente, sem saneamento básico, com transporte deficiente, o que faz com que trabalhadores percam horas do dia no trânsito.

As vozes em defesa dos milhões de brasileiros que vivem à espera do desastre só aparecem depois da porta arrombada, sempre com políticas paliativas, que não vão resolver os problemas estruturais. As mesmas vozes ecoam em anos de eleições, apostando que, mais uma vez, conseguirão ludibriar os eleitores. Infelizmente, muitos desses enganadores, com suas falsas promessas, sairão vitoriosos das urnas e, nas próximas tragédias, farão os mesmos discursos. É o ciclo vicioso que alimenta o Brasil do atraso, em que apenas os grupos de sempre se dão bem.

É imperioso que esse filme de terror não se repita mais. Para isso, a população precisa se conscientizar dos seus direitos e cobrá-los de quem quer que seja. Não é mais possível que, ano após ano, famílias sejam destruídas porque a ineficiência do setor público prevaleceu. Desde o fim de dezembro, o país acompanhou, atônito, mortes na Bahia, em Minas Gerais, em São Paulo e, agora, no Rio. Qual será o próximo destino? Quantas mais pessoas morrerão vítimas de chuvas e desabamentos?

Não se pode esquecer de que eventos extremos estarão cada vez mais presentes no nosso dia a dia, por causa das mudanças climáticas. O Brasil, para tornar o quadro ainda mais dramático, retroagiu enormemente na questão ambiental nos últimos três anos. O país, portanto, está mais vulnerável. Isso quer dizer que o descaso das autoridades está condenando uma parcela da população à morte. É o caos anunciado.

O IMPARCIAL
EMPRESA PACOTILHA SA
Av. dos Holandeses, Edifício TECH OFFICE, N° 6, Sala 916
Ponta D'Areia, São Luís - MA - CEP: 65075-357

Pedro Freire
Diretor-Presidente
pedrofreire@oimparcial.com.br

Raimundo Borges
Diretor de Redação
borges@oimparcial.com.br

Patrícia Freire
Gerenmte financeira
patriciafreire@oimparcial.com.br

Celio Sergio
Superintendente de Produção
celiosergio@oimparcial.com.br

FALE CONOSCO - GRUPO O IMPARCIAL

REDAÇÃO
(98) 98232-0262

COMERCIAL
(98) 99116-1624

ASSINATURAS
(98) 9144-5645

REDES SOCIAIS
Whatsapp: (98) 98232-0262
Twitter: @imparcialonline
Instagram: @oimparcial
www.oimparcial.com.br

FINANCEIRO
(98) 9144-5626

INVESTIMENTO

Dino faz parceria para exploração do babaçu

O governador Flávio Dino acatou o projeto e irá garantir os mecanismos para as ações e programas que possam desenvolver ainda mais a cultura do babaçu.

O Governo do Estado firmou parceria para beneficiar, explorar e divulgar as potencialidades da palmeira de babaçu, árvore abundante no estado. A decisão foi confirmada em reunião entre o governador Flávio Dino, o diretor e produtor de cinema Jayme Monjardim e a produtora e empresária do setor, Cornélia Rodrigues, nesta quinta-feira (17), no Palácio dos Leões, Centro. Ela é de Palmeirândia e por ano foi quebradeira de coco. Hoje, atua com o fruto na criação de produtos e apresentou ao governador projeto para expandir essa iniciativa.

O produtor Jayme Monjardim conheceu a ideia e resolveu investir, por meio do Reflita, entidade de cunho ambiental sob sua coordenação. Na reunião com o governador Flávio Dino, ele destacou as possibilidades da parceria e se interessou em conhecer mais as potencialidades do babaçu. "Criamos essa empresa, a Reflita, com objetivo de promover ações pelo meio ambiente e refletir sobre o planeta, o que hoje se tornou uma preocupação mundial", frisou.

Sobre o babaçu, pontuou a riqueza do fruto. "Quando vemos a riqueza do Maranhão, com tantas palmeiras, um novo e sobre alimento e pelo qual o mundo está atrás, vimos uma grande possibilidade e fomos conhecer. Dali saíram algumas ideias para montarmos bases da nossa empresa na região e atrair investidores. Considero que foi uma reunião muito proveitosa. Debatemos no sentido de transformar esse produto no ouro do Maranhão", enfatizou.

A DECISÃO FOI CONFIRMADA EM REUNIÃO ENTRE O GOVERNADOR E EMPRESÁRIOS

A produtora Cornélia Rodrigues apresentou, na reunião, informações sobre as comunidade em Palmeirândia, que atuam com babaçu e contou sua trajetória. Que vai do trabalho em casa de família, em São Luís, até passagem por Brasília e amizade com a apresentadora global, Ana Maria Braga. "Ela foi generosa comigo. Disse a todos que eu era a melhor na cozinha e isso mudou minha vida. Ela tem muita participação em tudo que acontece hoje na minha vida e que estou conseguindo trazer para o Maranhão. É Deus, sempre colocando anjos na minha vida e agora, o governador Flávio Dino", disse.

O governador Flávio Dino acatou o projeto e irá garantir os mecanismos para as ações e programas que possam desenvolver ainda mais a cultura do babaçu. "O governador vai nos ajudar, assim como ele tem feito em todo o nosso estado. Se comprometeu no que for preciso para que possamos explorar melhor essa riqueza. Ele conheceu o projeto e ficou feliz com o que estamos desenvolvendo. Vamos ter um babaçu mais valorizado e levar para todo o mundo conhecer", avaliou Cornélia Rodrigues.

Ela ressaltou que ações de sustentabilidade são esperadas no mundo atual. "O mundo hoje quer sustentabilidade. Precisamos compensar o que fazemos com a natureza. O Maranhão pode oferecer isso para qualquer empresa que queira vir para nosso estado. Eu fiz e consegui investimentos para minha terra, Palmeirândia e valorizando esse produto maranhense", frisou.

1 MILHÃO DE BENEFICIADOS

Evento celebra Tarifa Social de Energia Elétrica

Acontece nesta sexta-feira (18), às 10h30, na Praça da Matriz do município de Alcântara, o evento que celebra o alcance de 1 milhão de famílias cadastradas na Tarifa Social de Energia Elétrica. O momento marcará essa importante conquista para o estado do Maranhão e vai contar com a presença do Governador do Estado, Flávio Dino, o Presidente da Equatorial Maranhão, Sérvio Túlio e representantes das Secretarias Estaduais, Prefeituras, Ministério Público do Maranhão e FAMEM – Federação dos Municípios do Estado do Maranhão, que contribuíram com ações para que esse número fosse alcançado, por meio de parcerias com a Equatorial Maranhão.

Alcântara foi escolhida para sediar o evento por ser um dos municípios com o maior número de comunidades quilombolas do Maranhão. Neste território vivem cerca de 3.350 famílias quilombolas, sendo que 2.139 destas estão cadastradas na Tarifa Social. Famílias quilombolas e indígenas inscritas no Cadastro Único e atendam aos requisitos têm descontos que podem chegar a 100% até o limite de consumo de 50 kWh/mês (quilowatts-hora por mês).

Ao todo, Alcântara possui quase 4 mil famílias cadastradas, considerando que o município possui mais de 55% da população com renda mensal de até meio salário mínimo, os benefícios do programa ultrapassam a conta de energia e promovem inúmeras outras melhorias socioeconômicas.

EMPRESA MARANHENSE DE SERVIÇOS HOSPITALARES
COMISSÃO SETORIAL DE LICITAÇÃO
AVISO DE REMARCAÇÃO LICITAÇÃO
LICITAÇÃO ELETRÔNICA Nº 025/2022 - CSL/EMSERH
PROCESSO ADMINISTRATIVO Nº 205.560/2021 - EMSERH

OBJETO: AQUISIÇÃO CONSIGNADA DE OPME - ÓRTESES PRÓTESES E MATERIAIS ESPECIAIS (CIRURGIAS ORTOPÉDICAS), para atender as necessidades do HOSPITAL DA ILHA, administrado pela EMSERH.
CRITÉRIO DE JULGAMENTO: MENOR PREÇO POR LOTE.
NOVA DATA DA ABERTURA: dia **15/03/2022,** às **14h30,** horário de Brasília/DF.
MOTIVO: AVISO DE LICITAÇÃO NÃO FOI PULICADO NO D.O.E.
Local de Realização: Sistema Licitações-e: **www.licitacoes-e.com.br.**
ID nº [920202].
Edital e demais informações estão disponíveis no site da EMSERH **(www.emserh.ma.gov.br).**
Informações adicionais serão prestadas na CSL/EMSERH, localizada na Av. Borborema, Qd-16, n° 25, Bairro do Calhau, São Luís/MA, pelos e-mails **csl@emserh.ma.gov.br** e/ou **dayanne.emserh@gmail.com,** ou pelo **telefone (98) 3235-7333.**

São Luís (MA), 15 de fevereiro de 2022
Dayanne Estrela da Costa Leite
Agente de Licitação da EMSERH

ESTADO DO MARANHÃO
SECRETARIA DE ESTADO DA SAÚDE
COMISSÃO SETORIAL PERMANENTE DE LICITAÇÃO
AVISO DE ADIAMENTO
PREGÃO ELETRÔNICO Nº 010/2022
PROCESSO Nº 4082/2022

Objeto: Registro de Preços para eventual e futura aquisição de testes – ensaio imunocromatográfico para detecção qualitativa, simultânea e diferenciada de antígenos de SARS- CoV-2, Influenza tipo A e tipo B, para enfrentamento da emergência de saúde pública em todo Estado do Maranhão. O Pregoeiro da Secretaria de Estado da Saúde comunica que a sessão marcada anteriormente para o dia 23/02/2022, às 10h (horário de Brasília), **fica adiada para o dia 11/03/2022, às 10h (horário de Brasília); Local:** Site www.gov.br/compras/pt-br/. **Informações:** Comissão Setorial Permanente de Licitação – CSL, localizado na Av. Professor Carlos Cunha, s/n, Jaracaty, CEP: 65.076-820, São Luís/MA; **E-mail: csl@saude.ma.gov.br; Fones:** (98) 3198-5558 / 3198-5559.

São Luís (MA), 15 de fevereiro de 2022
MARCEL SALIB SOARES SANTOS
Pregoeiro da SES/MA

ABASTECIMENTO DE ÁGUA

BRK faz perfuração de novos poços em Ribamar

AS NOVAS PERFURAÇÕES VÃO BENEFICIAR MAIS DE 50 MIL MORADORES DE DIVERSOS BAIRROS EM SÃO JOSÉ DE RIBAMAR

Quatro novos Poços Tubulares Profundos (PTPs) tiveram suas perfurações iniciadas pela BRK desde o ano passado e, juntos, vão beneficiar mais de 50 mil moradores de diversos bairros em São José de Ribamar, município onde a empresa atua no Maranhão.

O primeiro deles, o PTP ID46, já iniciou suas operações em outubro de 2021 e é responsável por aprimorar o abastecimento de água nos bairros do centro de São José de Ribamar, dentre eles: São Raimundo, J. Câmara I e II, Moropóia, Miritiitiua, São Benedito, Caúra, Campina, Olho d´água, Outeiro, Vieira, Vila Alcione Ferreira e Cruzeiro, e integra o Sistema de Abastecimento SA16.

De acordo com Jefferson Alves, Gerente de Operações da BRK no Maranhão "esse sistema de abastecimento é formado por dois reservatórios que recebem a água produzida pelo novo poço, somado a outros dez poços na região, reservando, tratando e distribuindo um total de 2,3 milhões de litros de água para abastecer os quase 31 mil moradores dos bairros que compõem a região central do centro de Ribamar".

O segundo poço foi perfurado no bairro de Panaquatira e deve entrar em operação ainda no primeiro semestre deste ano, com o objetivo de abastecer aproximadamente 2 mil pessoas e aprimorar o abastecimento do bairro.

O terceiro poço, teve suas obras iniciadas neste mês de fevereiro e também irá compor o SA16, principal sistema de abastecimento de São José de Ribamar, ampliando a atuação deste sistema no abastecimento do município e levando água para mais de 17 mil pessoas.

Com sua perfuração em andamento, o quarto poço será implantado para gerar melhorias no abastecimento dos bairros que compõe o Araçagy; e vai atender a um total de mais de 3.700 moradores daquela região.

Em seguida, esses poços também serão monitorados pelo Centro de Controle Operacional da BRK (CCO), que acompanha o funcionamento dos PTPs a partir de uma central totalmente automatizada. A unidade detecta rapidamente possíveis problemas de paralização do fornecimento de água e ajuda a antecipar a manutenção corretiva destes ativos, minimizando assim transtornos relacionados ao desabastecimento da população.

Juntos esses quatro novos ativos somam mais de R$ 1,3 milhão investidos pela BRK somente no município de São José de Ribamar, o terceiro maior do estado.

"Parar sanar os problemas de falta de água que tem acometido a região do centro e do Araçagy, promovidos principalmente pelo crescimento populacional e pelos constantes roubos e depredações dos poços, fizemos investimentos significativos tanto na recuperação e modernização da estrutura operacional já existente, quanto na ampliação da rede de distribuição de água como um todo. A perfuração destes novos poços é um exemplo das ações na região, e tem como objetivo garantir uma maior disponibilidade de volume de água para atendimento da população", finaliza Jefferson Alves.

Prefeitura Municipal de Monção
CNPJ: 06.190.243/0001-16
Praça Presidente Kennedy, s/nº, Centro – Monção/MA
CEP: 65.360-000

AVISO DE LICITAÇÃO. PREGÃO ELETRÔNICO nº 009/2022/CCL/PMM. Órgão Realizador: O município de Monção/MA, através da Prefeitura Municipal de Monção/MA, CNPJ: 06.190.243/0001-16, por meio do Pregoeiro e sua Equipe de Apoio, instituída pela Portaria nº 009/2021, torna público aos interessados que, com base legal: Lei n° 10.520/2002, Decreto Federal nº 10.024/2019, Lei Complementar nº 123/2006, Lei Complementar nº 147/2014, Decreto Municipal nº 017/2020 e subsidiariamente as disposições da Lei nº 8.666/93 e alterações, que fará Licitação na modalidade Pregão, na forma Eletrônica, com critério de julgamento menor preço, tendo por objeto eventual e futura contratação de pessoa(s) jurídica(s) especializada(s) para prestação de serviço de assessoria de imprensa; manutenção de conteúdo online para site; gerenciamento de mídias digitais e produção de conteúdo publicitários que deverão posicionar positivamente a referida instituição, neste caso a Prefeitura Municipal de Monção/MA, conforme condições, quantidades e exigências estabelecidas neste Edital e seus anexos, através de sessão pública on-line por meio de recursos de tecnologia da informação – internet disponível no site: https://www.licitanet.com.br/. A realização do certame está prevista para o dia 09 de março de 2022 às 14h00min (catorze horas). Edital: O edital e seus anexos estão à disposição dos interessados por meio do endereço eletrônico: www.licitanet.com.br, na sede da Prefeitura na Sala da Comissão Central de Licitação, situada na Praça Presidente Kennedy, s/nº, Centro, Monção/MA, de segunda a sexta feira das 08h às 12h mediante apresentação de mídia gravável, no portal da transparência (http://18.230.158.223/SCPIWEB_PMMONCAO/Default.aspx?AcessoIndividual=lnkLicitacoes) e no mural de licitações do Sacop/MA(https://www6.tce.ma.gov.br/sacop/muralsite/mural.zul) onde poderão ser consultados ou obtidos gratuitamente. Qualquer modificação no Edital será divulgada na forma do art. 21, §4º da Lei nº 8.666/93. Monção/MA, 16 de fevereiro de 2022. Kedma Oliveira Nussrala - Secretária Municipal de Finanças e Planejamento.

Prefeitura Municipal de Monção
CNPJ: 06.190.243/0001-16
Praça Presidente Kennedy, s/nº, Centro – Monção/MA
CEP: 65.360-000

AVISO DE LICITAÇÃO. TOMADA DE PREÇOS **Nº 01/2022/CCL/PMM. O município de Monção/MA, através da Prefeitura Municipal de Monção, por meio da Comissão Central de Licitação**/CCL, instituída pela Portaria nº 008/2021, torna público aos interessados que, com base na Lei nº 8.666/93, Lei nº 123/06 e demais legislações aplicáveis. A realização do certame está prevista para o dia 09 de março de 2022 às 09h00min (nove horas), licitação na modalidade Tomada de Preços nº 01/2022, do tipo menor preço, objetivando contratação de empresa especializada para Construção de Escolas de 01 sala nos Povoados: Beira do Lago, Jeju, Monte Verde e Pimenta no Município de Monção/MA, conforme condições, quantidades e exigências estabelecidas neste Edital e seus anexos. O Edital e seus anexos estão à disposição dos interessados na sede da Prefeitura na Sala da Comissão Central de Licitação, situada na Praça Presidente Kennedy, s/nº, Centro, Monção/MA, de segunda a sexta feira das 08h às 12h mediante apresentação de mídia gravável, por meio do endereço eletrônico: portal da transparência (http://18.230.158.223/SCPIWEB_PMMONCAO/Default.aspx?AcessoIndividual=lnkLicitacoes) e no mural de licitações do Sacop/MA(https://www6.tce.ma.gov.br/sacop/muralsite/mural.zul) onde poderão ser consultados ou obtidos gratuitamente. Qualquer modificação no Edital será divulgada na forma do art. 21, §4º da Lei nº 8.666/93. Monção/MA, 16 de fevereiro de 2022. Raimunda Bonifácia Barros de Andrade – Secretária Municipal de Educação.

Prefeitura Municipal de Monção
CNPJ: 06.190.243/0001-16
Praça Presidente Kennedy, s/nº, Centro – Monção/MA
CEP: 65.360-000

AVISO DE LICITAÇÃO. PREGÃO ELETRÔNICO SRP nº 010/2022/CCL/PMM. Órgão Realizador: O município de Monção/MA, através da Prefeitura Municipal de Monção/MA, CNPJ: 06.190.243/0001-16, por meio do Pregoeiro e sua Equipe de Apoio, instituída pela Portaria nº 009/2021, torna público aos interessados que, com base legal: Lei n° 10.520/2002, Decreto Federal nº 10.024/2019, Decreto Federal nº 7.892/2013, Lei Complementar nº 123/2006, Lei Complementar nº 147/2014, Decreto Municipal nº 017/2020 e subsidiariamente as disposições da Lei nº 8.666/93 e alterações, que fará Licitação na modalidade Pregão, na forma Eletrônica, com critério de julgamento menor preço, tendo por objeto Registro de Preços para eventual e futura contratação de pessoa(s) jurídica(s) especializada(s) na manutenção de vias urbanas - tapa buraco e recapeamento com areia asfáltica usinada a quente (AAUQ) no Município de Monção/MA, conforme condições, quantidades e exigências estabelecidas neste Edital e seus anexos, através de sessão pública on-line por meio de recursos de tecnologia da informação – internet disponível no site: https://www.licitanet.com.br/. A realização do certame está prevista para o dia 10 de março de 2022 às 08h00min (oito horas). Edital: O edital e seus anexos estão à disposição dos interessados por meio do endereço eletrônico: www.licitanet.com.br, na sede da Prefeitura na Sala da Comissão Central de Licitação, situada na Praça Presidente Kennedy, s/nº, Centro, Monção/MA, de segunda a sexta feira das 08h às 12h mediante apresentação de mídia gravável, no portal da transparência (http://18.230.158.223/SCPIWEB_PMMONCAO/Default.aspx?AcessoIndividual=lnkLicitacoes) e no mural de licitações do Sacop/MA(https://www6.tce.ma.gov.br/sacop/muralsite/mural.zul) onde poderão ser consultados ou obtidos gratuitamente. Qualquer modificação no Edital será divulgada na forma do art. 21, §4º da Lei nº 8.666/93. Monção/MA, 16 de fevereiro de 2022. Kedma Oliveira Nussrala - Secretária Municipal de Finanças e Planejamento.

PREFEITURA MUNICIPAL DE SANTA LUZIA
CNPJ: 06.191.001/0001-47
Av. Nagib Haickel, s/nº - Centro, Santa Luzia - Maranhão.
CEP: 65.390-000

AVISO DE LICITAÇÃO. TOMADA DE PREÇOS Nº **001/2022. PROC. ADM. Nº 002/2022.** O MUNICÍPIO DE SANTA LUZIA - MA, através da Comissão Permanente de Licitação - CPL, torna público aos interessados que realizará às **09h30min (nove horas e trinta minutos) do dia 09/03/2022**, na sala da Comissão Permanente de Licitação, localizado na Av. Nagib Haickel - Praça dos Três Poderes, s/nº - Centro, Santa Luzia/MA, licitação na modalidade Tomada de Preços, tipo Menor Preço Global, para **Contratação de empresa especializada para prestação de serviços sociais de acordo com o Projeto de Trabalho Técnico Social (PTTS) Pertencente ao PMCMV/Residencial Francisco Gonçalves,** conforme Edital e seus anexos, na forma da Lei Federal nº 8.666, de 21 de junho de 1993. O Edital e seus anexos estão à disposição dos interessados no endereço supra, de 2ª a 6ª feira, das 08 às 12 horas, onde poderão ser gratuitamente consultados ou obtidos através da apresentação de mídia eletrônica (*pendrive*) ou ainda através do portal do município sito à https://santaluzia.ma.gov.br, bem como através do e-mail cplsantaluziama@hotmail.com (respeitado o horário citado para resposta); ou ainda obtida cópia física mediante o recolhimento da importância de R$ 50,00, feito exclusivamente, através do DAM, emitido pela Coordenação de Tributos, Arrecadação e Fiscalização situada à Avenida Newton Belo, s/nº, Santa Luzia - MA. Ademais, atendendo as recomendações que versam sobre a emergência em saúde, a Sessão Pública seguirá procedimentos necessários para prevenção e enfrentamento à epidemia causada pelo COVID-19 (coronavírus). Diante disso, informamos que para evitar aglomeração de pessoas, será permitida a presença de um representante por licitante e que será obrigatório o uso de máscara de proteção respiratória durante a Sessão, bem como o do álcool gel de forma ostensiva por todos os participantes. Por fim, qualquer modificação no Edital será divulgada na forma do artigo 21, § 4º da Lei 8.666/93 e comunicada aos interessados que adquirirem o Edital na CPL. Pedidos de esclarecimentos poderão ser protocolados na CPL, no endereço físico, no eletrônico ou através do nº (98) 98595-4913. Santa Luzia (MA), 16 de fevereiro de 2022. **DIEGO MACIEL BARBOSA -** Presidente da Comissão Permanente de Licitação Portaria nº 509/2021.

SERVIÇO NACIONAL DE APRENDIZAGEM COMERCIAL ADMINISTRAÇÃO REGIONAL NO ESTADO DO MARANHÃO

PROCESSO SELETIVO SENAC/MA

O Serviço Nacional de Aprendizagem Comercial, Departamento Regional no Estado do Maranhão – SENAC/MA torna público o Edital do Processo Seletivo de Pessoal Nº 002/2022, de 16/02/2022, a ser executado em parceria com a Fundação Sousandrade para Desenvolvimento da UFMA – FSADU, bjetivando o preenchimento de **24 (vinte e quatro) vagas** do seu quadro de empregados e formação de cadastro de reserva, com lotação para as cidades de: **Bacabal/MA, Imperatriz/MA, Timon/MA, Santa Inês/MA e São Luís/MA**, cargos de nível médio e superior e salários variando entre R$ 1.563,66 e R$ 4.952,15, mais benefícios.

As inscrições poderão ser realizadas online no período de 23/02 a 09/03/2022. Para maiores informações sobre este Processo Seletivo e todas suas publicações, acesse o endereço: **https://www.fsadu.org.br/c/1311/info.php**

São Luís, 16 de fevereiro de 2022.

José Ahirton Batista Lopes
Diretor Regional

ESTADO DO MARANHÃO
SECRETARIA DE ESTADO DE INFRAESTRUTURA
COMISSÃO SETORIAL DE LICITAÇÃO – CSL/SINFRA
AVISO DE LICITAÇÃO
TOMADA DE PREÇOS Nº 001/2022 - CSL/SINFRA
PROCESSO ADMINISTRATIVO Nº 0015396/2022

A COMISSÃO SETORIAL DE LICITAÇÃO – CSL/SINFRA realizará às **9h30 do dia 8 de março de 2022,** no seu Auditório, no Centro Administrativo do Estado do Maranhão, no Edifício Clodomir Millet - 1º Andar, na Avenida Jerônimo de Albuquerque, s/nº, Calhau, nesta Capital, licitação na modalidade **Tomada de Preços, do tipo Menor Preço, objetivando CONTRATAÇÃO DE EMPRESA ESPECIALIZADA ELABORAÇÃO DE PROJETO EXECUTIVO DE ENGENHARIA PARA CONSTRUÇÃO DE UMA PONTE RODOVIÁRIA URBANA CLASSE 45 SOBRE O RIO MUNIM, LIGANDO AS CIDADES DE PRESIDENTE JUSCELINO E CACHOEIRA GRANDE, COM EXTENSÃO ESTIMADA EM 250 (DUZENTOS E CINQUENTA) METROS, na forma da Lei nº 8.666/1993.** Este Edital está à disposição dos interessados no site **http://www.sinfra.ma.gov.br/pregoes-online/** e seus anexos na Comissão Setorial de Licitação – CSL/SINFRA, em sua sede localizada no Centro Administrativo do Estado do Maranhão, no Edifício Clodomir Millet - 1º Andar, na Avenida Jerônimo de Albuquerque, s/nº, Calhau, São Luís/Maranhão, de segunda a sexta-feira, no horário das 14h às 18h, onde poderão ser consultados e obtidos gratuitamente mediante a apresentação de mídia eletrônica (pen drive, CD, DVD ou outro). As empresas que adquirirem o Edital mediante "download" na página da SINFRA e tiverem interesse em participar desta licitação, deverão, obrigatoriamente, retirar os anexos do Edital no endereço e nas condições supracitadas, em virtude da existência de limite de carregamento de arquivos (UPLOAD). Esclarecimentos adicionais pelo telefone (98) 3218-8023 ou pelo e-mail **licitacao.sinfra@gmail.com.**

São Luís (MA), 15 de fevereiro de 2022
ROSANE MARIA DE CARVALHO RAMOS
Presidente CSL/SINFRA

PREFEITURA MUNICIPAL DE FORMOSA DA SERRA NEGRA - MA

AVISO DE LICITAÇÃO PÚBLICA. PREGÃO ELETRONICO Nº 009/2022 – REGISTRO DE PREÇO - O Município de Formosa da Serra Negra - MA, torna público aos interessados que, com base na Lei nº 10.024/2019, 10.520/02 e subsidiariamente as disposições da Lei nº 8.666/93 e suas alterações posteriores, fará realizar às 08h00min (oito horas) do dia 08 de março de 2022, licitação na modalidade Pregão Eletrônico nº 009/2022 – Registro de Preço, do tipo menor preço por item, tendo por objeto a Eventual contratação de pessoa(s) jurídica(s) para fornecimento de material permanente e suplemento de Informática para o Município de Formosa da Serra Negra/MA. A presente licitação será realizada através da Plataforma Portal de Compras Públicas – www.portaldecompraspublicas.com.br. O Edital e seus anexos encontram-se disponíveis de segunda a sexta das 08h00min às 12h00min para consulta ou ser retirado grátis, bem como no endereço eletrônico www.formosadaserranegra.ma.gov.br e www.portaldecompraspublicas.com.br. Formosa da Serra Negra/MA, 18 de março de 2022. RICARDO PONTES SALES - Pregoeiro.

PREFEITURA MUNICIPAL DE FORMOSA DA SERRA NEGRA - MA

AVISO DE LICITAÇÃO PÚBLICA. PREGÃO ELETRONICO Nº 011/2022 – REGISTRO DE PREÇO - O Município de Formosa da Serra Negra - MA, torna público aos interessados que, com base na Lei nº 10.024/2019, 10.520/02 e subsidiariamente as disposições da Lei nº 8.666/93 e suas alterações posteriores, fará realizar às 08h00min (oito horas) do dia 09 de março de 2022, licitação na modalidade Pregão Eletrônico nº 011/2022 – Registro de Preço, do tipo menor preço por item, tendo por objeto a Eventual contratação de empresa especializada na prestação de serviços para realização de exames de ressonância magnética, tomografia computadorizada e outros em atendimento as necessidades do município de formosa da serra negra/ma. A presente licitação será realizada através da Plataforma Portal de Compras Públicas – www.portaldecompraspublicas.com.br. O Edital e seus anexos encontram-se disponíveis de segunda a sexta das 08h00min às 12h00min para consulta ou ser retirado grátis, bem como no endereço eletrônico www.formosadaserranegra.ma.gov.br e www.portaldecompraspublicas.com.br. Formosa da Serra Negra/MA, 18 de fevereiro de 2022. RICARDO PONTES SALES - Pregoeiro.

PREFEITURA MUNICIPAL DE FORMOSA DA SERRA NEGRA - MA

AVISO DE LICITAÇÃO. AVISO DE LICITAÇÃO. TOMADA DE PREÇOS Nº 003/2022. A Prefeitura Municipal de Formosa da Serra Negra - MA, através da Comissão Permanente de Licitações, torna público que realizará no dia 10 de março de 2022, as 14h00min, na sala da Comissão Permanente de Licitação/CPL, situada na Avenida João da Mata e Silva, s/n, Centro, nesta Cidade, na modalidade Tomada de Preços, tipo Menor Preço por empreitada global, para Contratação de empresa especializada para recuperação de estradas vicinais entre o Povoado Soara e a localidade Penedo (passando pelo o Povoado Varjota) do Município de Formosa da Serra Negra, na forma da Lei Federal nº 8.666, de 21 de junho de 1993. O Edital e seus anexos estão à disposição dos interessados no endereço da CPL, de 2ª a 6ª feira, no horário das 08:00 às 12:00 horas, ou através do e-mail cpl-formosadaserranegra@hotmail.com onde poderão ser consultados e obtidos gratuitamente, bem como consultados através do SACOP e portal da transparência deste órgão. Qualquer modificação no Edital será divulgada na forma do artigo 21, § 4º da Lei 8.666/93. Pedidos de esclarecimentos deverão ser protocolados na CPL ou encaminhados no e-mail informado. Formosa da Serra Negra - MA, 18 de fevereiro de 2022. Cirineu Rodrigues Costa. Prefeito Municipal.

ESTADO DO MARANHÃO
Câmara Municipal de Anapurus-MA
Avenida Presidente Médici, s/nº, Centro
CNPJ 12.121.042/0001-60
AVISO DE LICITAÇÃO

TOMADA DE PREÇOS Nº 001/2022/CMAN. A Câmara Municipal de Anapurus (MA), torna público que realizará no dia 08/03/2022, às 11:30 horas, licitação na modalidade Tomada de Preços, do tipo menor preço global, regida pelas normas estipuladas no instrumento convocatório. Objeto: Contratação de empresa para a prestação de serviços de consultoria nas áreas de licitações e contratos administrativos, junto ao setor de licitações e contratos, de interesse desta Câmara Municipal de Anapurus/MA. Base Legal: Lei Federal nº 8.666/1993, pela Lei Complementar nº 123/2006, pelo Decreto Federal nº 8.538/2015, pelas demais normas legais e regulamentares aplicáveis à espécie. Local: Sala da Comissão Permanente de Licitação, Prédio da Câmara Municipal de Anapurus (MA), situada na Avenida Presidente Médici, s/nº, Centro. O Edital e seus anexos estarão à disposição dos interessados no portal da transparência, na plataforma SACOP e na sede da Câmara Municipal, de segunda a sexta-feira, no horário das 08:00hs às 12:00hs, onde poderão ser consultados ou obtidos gratuitamente, mediante a entrega de "pen drive". Anapurus (MA), 16 de Fevereiro de 2022. Ademar Esteves de Santana, Presidente da Câmara Municipal.

PREFEITURA MUNICIPAL DE LAGO DO JUNCO – MA.
CNPJ: nº 06.460.026/0001-07
Rua Coronel Hosano Gomes Ferreira, s/n – Centro
CEP: 65710-000 Lago do Junco – Maranhão.

PREFEITURA MUNICIPAL DE LAGO DO JUNCO – MA.

AVISO DE LICITAÇÃO. PREGÃO ELETRÔNICO (SRP) nº 005/2022. O município de Lago do Junco através da Secretaria Municipal de Administração, torna público que a licitação do dia 17 de fevereiro de 2022 às 15:00horas cujo Objeto: Registrar preços para futura e eventual Contratação de empresa para prestação de serviços de acesso à Internet, com fornecimento e suporte técnico de link de interligação via fibra ótica de interesse das Secretarias Municipais deste Município de Lago do Junco – Maranhão. Está remarcada para o dia 09 de março de 2022 às 09:00 horas. Na forma da Lei 10.520/02, Decreto Federal 10.024/2019, Decretos Municipais 001/2017, 008/2021 e 017/2021 e subsidiariamente pela Lei 8.666/93, no sítio: www.compraslagodojunco.com.br. O Edital poderá ser consultá-lo gratuitamente ou adquirido em horário de expediente das 08:00 às 12:00horas na sala da Comissão Permanente de Licitação na Rua Coronel Hosano Gomes Ferreira, s/n, Centro, Lago do Junco/MA ou através https://www6.tce.ma.gov.br/sacop/muralsite/mural.zul ou pelo www.compraslagodojunco.com.br ou no e-mail: cpl-pmlj@hotmail.com. Lago do Junco (MA), 16 de fevereiro de 2022. A Remarcação é para que seja feita a correção do Termo de Referência. Maria da Glória Oliveira Pereira da Silva – Secretária Municipal de Administração.

PREFEITURA MUNICIPAL DE FORMOSA DA SERRA NEGRA - MA

AVISO DE LICITAÇÃO PÚBLICA. PREGÃO ELETRONICO Nº 013/2022 – O Município de Formosa da Serra Negra - MA, torna público aos interessados que, com base na Lei nº 10.024/2019, 10.520/02 e subsidiariamente as disposições da Lei nº 8.666/93 e suas alterações posteriores, fará realizar às 08h00min (oito horas) do dia 10 de março de 2022, licitação na modalidade Pregão Eletrônico nº 013/2022, do tipo menor preço por item, tendo por objeto a Contratação de empresa especializada para a prestação de serviços de assessoria em projetos de engenharia, geologia e arquitetura, acompanhamento de obras públicas em sistemas (plataforma +brasil, obras 2.0 e sismob) e consultoria no acompanhamento e prestação de contas de obras públicas em geral para o Município de Formosa da Serra Negra/MA. A presente licitação será realizada através da Plataforma Portal de Compras Públicas – www.portaldecompraspublicas.com.br. O Edital e seus anexos encontram-se disponíveis de segunda a sexta das 08h00min às 12h00min para consulta ou ser retirado grátis, bem como no endereço eletrônico www.formosadaserranegra.ma.gov.br e www.portaldecompraspublicas.com.br. Formosa da Serra Negra/MA, 18 de fevereiro de 2022. RICARDO PONTES SALES - Pregoeiro.

EMPRESA MARANHENSE DE SERVIÇOS HOSPITALARES
COMISSÃO SETORIAL DE LICITAÇÃO
AVISO DE LICITAÇÃO
LICITAÇÃO ELETRÔNICA Nº 045/2022 – CSL/EMSERH
PROCESSO ADMINISTRATIVO Nº 227.443/2021 – EMSERH

OBJETO: Contratação de empresa especializada na prestação de serviços de coleta, transporte, tratamento e disposição final de resíduos de serviços de saúde de Classificação A, B e E, com fornecimento de bombonas, em regime de comodato, para atender a demanda para atender a demanda do **Hospital de Barra do Corda,** unidade administrada pela Emserh, conforme especificações, quantitativos e condições estabelecidas neste Edital.
CRITÉRIO DE JULGAMENTO: MENOR PREÇO POR LOTE.
DATA DA SESSÃO: 18/03/2022, às 9h, horário de Brasília.
Local de Realização: Sistema Licitações-e (www.licitacoes-e.com.br).
Edital e demais informações estão disponíveis em **www.emserh.ma.gov.br** e **www.licitacoes-e.com.br.** Informações adicionais serão prestadas na CSL/EMSERH, localizada na Av. Borborema, Qd-16, n° 25, Bairro do Calhau, São Luís/MA, no horário de 8h às 12h e das 14h às 18h, de segunda a sexta, pelos e-mails **csl@emserh.ma.gov.br** e/ou **vinicius.licitacao.emserh@gmail.com,** ou pelo **telefone (98) 3235-7333.**

São Luís (MA), 15 de fevereiro de 2022
Vinicius Boueres Diogo Fontes
Agente de Licitação da CSL/EMSERH

Prefeitura Municipal de Monção
CNPJ: 06.190.243/0001-16
Praça Presidente Kennedy, s/nº, Centro – Monção/MA
CEP: 65.360-000

AVISO DE LICITAÇÃO. PREGÃO ELETRÔNICO SRP nº 011/2022/CCL/PMM. Órgão Realizador: O município de Monção/MA, através da Prefeitura Municipal de Monção/MA, CNPJ: 06.190.243/0001-16, por meio do Pregoeiro e sua Equipe de Apoio, instituída pela Portaria nº 009/2021, torna público aos interessados que, com base legal: Lei n° 10.520/2002, Decreto Federal nº 10.024/2019, Decreto Federal nº 7.892/2013, Lei Complementar nº 123/2006, Lei Complementar nº 147/2014, Decreto Municipal nº 017/2020 e subsidiariamente as disposições da Lei nº 8.666/93 e alterações, que fará Licitação na modalidade Pregão, na forma Eletrônica, com critério de julgamento menor preço, tendo por objeto Registro de Preços para eventual e futura contratação de pessoa(s) jurídica(s) especializada(s) na manutenção corretiva e preventiva e adequação de logradouros públicos, zona rural e urbana, no Municipio de Monção/MA, conforme condições, quantidades e exigências estabelecidas neste Edital e seus anexos, através de sessão pública on-line por meio de recursos de tecnologia da informação – internet disponível no site: https://www.licitanet.com.br/. A realização do certame está prevista para o dia 10 de março de 2022 às 14h00min (catorze horas). Edital: O edital e seus anexos estão à disposição dos interessados por meio do endereço eletrônico: www.licitanet.com.br, na sede da Prefeitura na Sala da Comissão Central de Licitação, situada na Praça Presidente Kennedy, s/nº, Centro, Monção/MA, de segunda a sexta feira das 08h às 12h mediante apresentação de mídia gravável, no portal da transparência (http://18.230.158.223/SCPIWEB_PMMONCAO/Default.aspx?AcessoIndividual=lnkLicitacoes) e no mural de licitações do Sacop/MA(https://www6.tce.ma.gov.br/sacop/muralsite/mural.zul) onde poderão ser consultados ou obtidos gratuitamente. Qualquer modificação no Edital será divulgada na forma do art. 21, §4º da Lei nº 8.666/93. Monção/MA, 16 de fevereiro de 2022. Kedma Oliveira Nussrala - Secretária Municipal de Finanças e Planejamento.

ESTADO DO MARANHÃO
MUNICÍPIO DE PAULINO NEVES
CÂMARA MUNICIPAL DE VEREADORES
Av. Dr. Paulo Ramos, s/n - Centro, Paulino Neves/MA
CNPJ 01.700.124/0001-42

SEM EFEITO

O Presidente da Câmara Municipal de Paulino Neves/MA, no uso de suas atribuições, torna público para conhecimento dos interessados que decidiu tornar sem efeito a Publicação do aviso de licitação da TOMADA DE PREÇOS Nº 002/2022. Motivo: Erro de Publicação. Data da Circulação: Jornal o Imparcial, sexta-feira, dia 04 de fevereiro de 2022, página 6. Data: Paulino Neves/MA, 10 de fevereiro de 2022. Assina: Izaque do Carmo Carvalho, Presidente da Câmara Municipal.

PREFEITURA MUNICIPAL DE FORMOSA DA SERRA NEGRA - MA

AVISO DE LICITAÇÃO PÚBLICA. PREGÃO ELETRONICO Nº 008/2022 – REGISTRO DE PREÇO - O Município de Formosa da Serra Negra - MA, torna público aos interessados que, com base na Lei nº 10.024/2019, 10.520/02 e subsidiariamente as disposições da Lei nº 8.666/93 e suas alterações posteriores, fará realizar às 14h00min (catorze horas) do dia 07 de março de 2022, licitação na modalidade Pregão Eletrônico nº 008/2022 – Registro de Preço, do tipo menor preço por item, tendo por objeto a Eventual contratação de empresa de especializada para o fornecimento de (pneus e câmara de ar) para o município de formosa da serra negra/ma. A presente licitação será realizada através da Plataforma Portal de Compras Públicas – www.portaldecompraspublicas.com.br. O Edital e seus anexos encontram-se disponíveis de segunda a sexta das 08h00min às 12h00min para consulta ou ser retirado grátis, bem como no endereço eletrônico www.formosadaserranegra.ma.gov.br e www.portaldecompraspublicas.com.br. Formosa da Serra Negra/MA, 18 de fevereiro de 2022. RICARDO PONTES SALES - Pregoeiro.

PREFEITURA MUNICIPAL DE FORMOSA DA SERRA NEGRA - MA

AVISO DE LICITAÇÃO PÚBLICA. PREGÃO ELETRONICO Nº 010/2022 – REGISTRO DE PREÇO - O Município de Formosa da Serra Negra - MA, torna público aos interessados que, com base na Lei nº 10.024/2019, 10.520/02 e subsidiariamente as disposições da Lei nº 8.666/93 e suas alterações posteriores, fará realizar às 14h00min (catorze horas) do dia 08 de março de 2022, licitação na modalidade Pregão Eletrônico nº 010/2022 – Registro de Preço, do tipo menor preço por item, tendo por objeto a Eventual contratação de pessoa(s) jurídica(s) para fornecimento de material permanente e suplemento de Informática para o Município de Formosa da Serra Negra/MA. A presente licitação será realizada através da Plataforma Portal de Compras Públicas – www.portaldecompraspublicas.com.br. O Edital e seus anexos encontram-se disponíveis de segunda a sexta das 08h00min às 12h00min para consulta ou ser retirado grátis, bem como no endereço eletrônico www.formosadaserranegra.ma.gov.br e www.portaldecompraspublicas.com.br. Formosa da Serra Negra/MA, 18 de março de 2022. RICARDO PONTES SALES - Pregoeiro.

PREFEITURA MUNICIPAL DE FORMOSA DA SERRA NEGRA - MA

AVISO DE LICITAÇÃO PÚBLICA. PREGÃO ELETRONICO Nº 012/2022 – REGISTRO DE PREÇO - O Município de Formosa da Serra Negra - MA, torna público aos interessados que, com base na Lei nº 10.024/2019, 10.520/02 e subsidiariamente as disposições da Lei nº 8.666/93 e suas alterações posteriores, fará realizar às 14h00min (catorze horas) do dia 09 de março de 2022, licitação na modalidade Pregão Eletrônico nº 012/2022 – Registro de Preço, do tipo menor preço por item, tendo por objeto a Eventual contratação de pessoa(s) jurídica(s) para fornecimento de eletroeletrônicos, móveis, estofados e utensílios permanentes, de interesse desta administração pública ao atendimento das diversas Secretarias do Município de Formosa da Serra Negra/MA. A presente licitação será realizada através da Plataforma Portal de Compras Públicas – www.portaldecompraspublicas.com.br. O Edital e seus anexos encontram-se disponíveis de segunda a sexta das 08h00min às 12h00min para consulta ou ser retirado grátis, bem como no endereço eletrônico www.formosadaserranegra.ma.gov.br e www.portaldecompraspublicas.com.br. Formosa da Serra Negra/MA, 18 de fevereiro de 2022. RICARDO PONTES SALES - Pregoeiro.

PREFEITURA MUNICIPAL DE FORMOSA DA SERRA NEGRA - MA

AVISO DE LICITAÇÃO. CONCORRENCIA PUBLICA Nº 003/2022 – REGISTRO DE PREÇOS. A Prefeitura Municipal de Formosa da Serra Negra - MA, através da Comissão Permanente de Licitações, torna público que realizará no dia 22 de março de 2022, as 08h00min, na sala da Comissão Permanente de Licitação/CPL, situada na Avenida João da Mata e Silva, s/n, Centro, nesta Cidade, na modalidade Concorrência Pública para Registro de Preços, tipo Menor Preço por empreitada global, para Registro de Preço para futura e eventual contratação de empresa especializada, para prestação de serviços de construção e reformas de pontes de madeira no Município de Formosa da Serra Negra-MA, na forma da Lei Federal nº 8.666, de 21 de junho de 1993. O Edital e seus anexos estão à disposição dos interessados no endereço da CPL, de 2ª a 6ª feira, no horário das 08:00 às 12:00 horas, ou através do e-mail cpl-formosadaserranegra@hotmail.com, onde poderão ser consultados e obtidos gratuitamente, bem como consultados através do SACOP e portal da transparência deste órgão. Qualquer modificação no Edital será divulgada na forma do artigo 21, § 4º da Lei 8.666/93. Pedidos de esclarecimentos deverão ser protocolados na CPL ou encaminhados no e-mail informado. Formosa da Serra Negra - MA, 18 de fevereiro de 2022. Cirineu Rodrigues Costa. Prefeito Municipal.

ESTADO DO MARANHÃO
Câmara Municipal de Anapurus-MA
Avenida Presidente Médici, s/nº, Centro
CNPJ 12.121.042/0001-60
AVISO DE LICITAÇÃO

TOMADA DE PREÇOS Nº 002/2022/CMAN. A Câmara Municipal de Anapurus (MA), torna público que realizará no dia 08/03/2022, às 14:00 horas, licitação na modalidade *Tomada de Preços,* do tipo menor preço global, regida pelas normas estipuladas no instrumento convocatório. Objeto: Contratação de empresa especializada na prestação de serviços em consultoria, auditoria preventiva e monitoramento contínuo de atividades vinculadas ao Controle Interno, de interesse desta Câmara Municipal de Anapurus/MA. Base Legal: Lei Federal nº 8.666/1993, pela Lei Complementar nº 123/2006, pelo Decreto Federal nº 8.538/2015, pelas demais normas legais e regulamentares aplicáveis à espécie. Local: Sala da Comissão Permanente de Licitação, Prédio da Câmara Municipal de Anapurus (MA), situada na Avenida Presidente Médici, s/nº, Centro. O Edital e seus anexos estarão à disposição dos interessados no portal da transparência, na plataforma SACOP e na sede da Câmara Municipal, de segunda a sexta-feira, no horário das 08:00hs às 12:00hs, onde poderão ser consultados ou obtidos gratuitamente, mediante a entrega de "pen drive". Anapurus (MA), 16 de Fevereiro de 2022. Ademar Esteves de Santana, Presidente da Câmara Municipal.

PREFEITURA MUNICIPAL DE SANTA LUZIA
CNPJ: 06.191.001/0001-47
Av. Nagib Haickel, s/nº - Centro, Santa Luzia - Maranhão.
CEP: 65.390-000

AVISO DE LICITAÇÃO. TOMADA DE PREÇOS Nº 0**02/2022. PROC. ADM. Nº 020/2022.** O MUNICÍPIO DE SANTA LUZIA - MA, através da Comissão Permanente de Licitação - CPL, torna público aos interessados que realizará às **15h00min (quinze horas) do dia 09/03/2022**, na sala da Comissão Permanente de Licitação, localizado na Av. Nagib Haickel - Praça dos Três Poderes, s/nº - Centro, Santa Luzia/MA, licitação na modalidade Tomada de Preços, tipo Menor Preço Global, para **Contratação de pessoa jurídica para manutenção e conservação de logradouros e vias públicas com bloco sextavado e intertravado no Município de Santa Luzia - MA,** conforme Edital e seus anexos, na forma da Lei Federal nº 8.666, de 21 de junho de 1993. O Edital e seus anexos estão à disposição dos interessados no endereço supra, de 2ª a 6ª feira, das 08 às 12 horas, onde poderão ser gratuitamente consultados ou obtidos através da apresentação de mídia eletrônica (*pendrive*) ou ainda através do portal do município sito à https://santaluzia.ma.gov.br, bem como através do e-mail cplsantaluziama@hotmail.com (respeitado o horário citado para resposta); ou ainda obtida cópia física mediante o recolhimento da importância de R$ 50,00, feito exclusivamente, através do DAM, emitido pela Coordenação de Tributos, Arrecadação e Fiscalização situada à Avenida Newton Belo, s/nº, Santa Luzia - MA. Ademais, atendendo as recomendações que versam sobre a emergência em saúde, a Sessão Pública seguirá procedimentos necessários para prevenção e enfrentamento à epidemia causada pelo COVID-19 (coronavírus). Diante disso, informamos que para evitar aglomeração de pessoas, será permitida a presença de um representante por licitante e que será obrigatório o uso de máscara de proteção respiratória durante a Sessão, bem como o do álcool gel de forma ostensiva por todos os participantes. Por fim, qualquer modificação no Edital será divulgada na forma do artigo 21, § 4º da Lei 8.666/93 e comunicada aos interessados que adquirirem o Edital na CPL. Pedidos de esclarecimentos poderão ser protocolados na CPL, no endereço físico, no eletrônico ou através do nº (98) 98595-4913. Santa Luzia (MA), 16 de fevereiro de 2022. **DIEGO MACIEL BARBOSA -** Presidente da Comissão Permanente de Licitação Portaria nº 509/2021.

PONTA D'AREIA HOLDING E PARTICIPAÇÕES S/A - CNPJ nº 09.489.914/0001-32 - NIRE nº 21300009566. A**TA DE ASSEMBLEIA GERAL EXTRAORDINÁRIA REALIZADA EM 21 DE DEZEMBRO DE 2021. LAVRADA EM FORMA DE SUMÁRIO. 1. DATA, HORA E LOCAL**: Aos 21 de dezembro de dois mil e vinte e um (2021), às 09 (nove) horas, na sede da sociedade, localizada na Cidade de São Luís, Estado do Maranhão, na Rua Grande Oswaldo Cruz, nº 440, sala 310, Edifício Itacolomi, Bairro Centro, CEP: 65020-250. **2. FORMA DE CONVOCAÇÃO:** Convocado através de edital de convocação publicado no Jornal "O IMPARCIAL" dos dias 10, 13 e 14 de dezembro de 2021, às fls. 06, 06 e 06, respectivamente; e no "DIÁRIO OFICIAL DO ESTADO DO MARANHÃO" dos dias 13, 14, e 15 de dezembro de 2021, às fls. 37, 36 e 38, respectivamente. **3. PRESENÇA E INSTALAÇÃO:** Totalidade dos acionistas, conforme assinaturas apostas no "Livro de Presença de Acionistas", convocados por carta enviada a cada um, independentemente das formalidades previstas no art. 124, da Lei 6.404/76, e na forma do disposto no parágrafo 4º do mesmo artigo. **4. MESA**: Presidente: **Marcus Pinto Rôla** - Secretário: **André Rangel Leite Viana. 5. PAUTA: a)** Aprovação de contas dos diretores, examinar, discutir e votar as demonstrações financeiras dos exercícios encerrados em 31 de dezembro de 2015 a 31 de dezembro de 2020; **b)** Destinação dos resultados apurados; **c)** Eleição da diretoria para o triênio 2021/2024; *d)* Alteração de endereço da sede da Companhia; **e)** Outros assuntos de interesse da Companhia e de competência de Assembleia Geral. **6. DOCUMENTOS SUBMETIDOS À ASSEMBLEIA:** Relatório da Diretoria, Balanço Geral, Demonstrações Financeiras e demais documentos relativos aos exercícios sociais encerrados em 31 de dezembro de 2015 e 31 de dezembro de 2016, cujas publicações foram realizadas, no dia 03/04/2018 à fl. 7 do jornal "O Imparcial" e, dia 03/04/2018, na fl. 35 do "Diário Oficial do Estado do Maranhão" e os exercícios sociais encerrados em 31 de dezembro de 2017 a 31 de dezembro de 2020, cujas publicações foram realizadas, no dia 22/11/2021 à fl. 7 do jornal "O Imparcial" e, dia 22/11/2021, na fl. 22 do "Diário Oficial do Estado do Maranhão", na forma do art. 294, inciso II, da lei 6.404/76, os quais seguem em anexo para fins de arquivamento na JUCEMA. **7. DELIBERAÇÕES**: Instalada a Assembleia, após a discussão das matérias, os Acionistas deliberaram, por unanimidade de votos dos presentes e sem quaisquer restrições, o quanto segue: **a)** A aprovação das contas dos administradores, os relatórios da diretoria, o Balanço Geral, as Demonstrações Financeiras e os demais documentos referentes ao exercício encerrado em 31 de dezembro de 2015, exercício no qual foi registrado o lucro líquido de R$ 1.863.936,35 (Hum milhão, oitocentos e sessenta e três mil, novecentos e trinta e seis reais e trinta e cinco centavos) do qual 5% (cinco por cento), equivalente a quantia de R$ 93.196,82 (Noventa e três mil, cento e noventa e seis reais e oitenta e dois centavos) fica destinado para constituição de reserva legal; e o saldo remanescente, qual seja a quantia de R$ 1.770.739,53 (Hum milhão, setecentos e setenta mil, setecentos e trinta e nove reais e cinquenta e três centavos) é totalmente destinada para conta de reserva de lucros. **b)** A aprovação das contas dos administradores, os relatórios da diretoria, o Balanço Geral, as Demonstrações Financeiras e os demais documentos referentes ao exercício encerrado em 31 de dezembro de 2016, exercício no qual foi registrado o prejuízo de R$ 3.181,06 (Três mil, cento e oitenta e um reais e seis centavos) ficando destinado para a conta de Prejuízos Acumulados. **c)** A aprovação das contas dos administradores, os relatórios da diretoria, o Balanço Geral, as Demonstrações Financeiras e os demais documentos referentes ao exercício encerrado em 31 de dezembro de 2017, exercício no qual foi registrado o prejuízo de R$ 1.937,58 (Hum mil, novecentos e trinta e sete reais e cinquenta e oito centavos) ficando destinado para a conta de Prejuízos Acumulados. **d)** A aprovação das contas dos administradores, os relatórios da diretoria, o Balanço Geral, as Demonstrações Financeiras e os demais documentos referentes ao exercício encerrado em 31 de dezembro de 2018, exercício no qual foi registrado o prejuízo de R$ 32.833,62 (Trinta e dois mil, oitocentos e trinta e três reais e sessenta e dois centavos) ficando destinado para a conta de Prejuízos Acumulados. **e)** A aprovação das contas dos administradores, os relatórios da diretoria, o Balanço Geral, as Demonstrações Financeiras e os demais documentos referentes ao exercício encerrado em 31 de dezembro de 2019, exercício no qual não foi registrado lucro ou prejuízo. Portanto, o Prejuízo acumulado e o Patrimônio Líquido permanecem no mesmo valor registrado em 2018, perfazendo este último a monta de R$ 63.542.961,40 (Sessenta e três milhões, quinhentos e quarenta e dois mil, novecentos e sessenta e um reais e quarenta centavos). **f)** A aprovação das contas dos administradores, os relatórios da diretoria, o Balanço Geral, as Demonstrações Financeiras e os demais documentos referentes ao exercício encerrado em 31 de dezembro de 2020, exercício no qual foi registrado o lucro líquido ou prejuízo no ano. Houve alterações de valores do Patrimônio Líquido em 2020 para R$ 63.542.960,40 (Sessenta e três milhões, quinhentos e quarenta e dois mil, novecentos e sessenta reais e quarenta centavos), no qual o saldo registrado de Prejuízo é de R$ 32.834,62 (Trinta e dois mil, oitocentos e trinta e quatro reais e sessenta e dois centavos), ficando destinado a conta de Prejuízos Acumulados. **g)** O Sr. Presidente esclareceu que a pauta da presente Assembleia está sendo tratada de forma excepcional, já que as demonstrações financeiras da companhia ainda não foram encerradas, o que impede a realização da competente AGO, e o mandado da atual diretoria encontra-se vencido. Após a discussão das matérias, considerando que a diretoria tratar-se de órgão indispensável para a gestão dos interesses sociais, os acionistas presentes, representando a totalidade do capital social, resolveram à unanimidade de votos e sem quaisquer restrições aprovar a eleição da diretoria para o triênio 2021/2024, com mandato até 21 de dezembro de 2024, sendo Diretor Presidente: **MARCUS PINTO RÔLA**, brasileiro, empresário, casado sob o regime de comunhão parcial de bens, inscrito no CPF/MF sob o nº 135.425.083-49 e portador da Cédula de Identidade RG nº 749694 - 2ª Via - SSP/CE, residente e domiciliado à Rua Doutor Eduardo Sousa Aranha, nº 255 - apto. 150, Vila Nova Conceição, São Paulo/SP, CEP 04543-120 e Diretor Administrativo: **ANDRÉ RANGEL LEITE VIANA**, brasileiro, engenheiro civil, solteiro, inscrito no CPF/MF sob o nº 039.928.183-57 e portador da Cédula de Identidade RG nº 2005009183240 SSP/CE, residente e domiciliado à Avenida Santos Dumont, nº 7777, apto. 101, De Lourdes, Fortaleza/CE, CEP: 60177-415. **h)** Os Diretores ora eleitos foram desde logo empossados nos seus respectivos cargos, conforme assinatura do respectivo no Livro de Reunião de Diretoria, declarando, expressamente, sob as penas da lei, que não estão impedidos, por lei especial, de exercer a administração da Sociedade, e nem condenado ou sob efeito de condenação, a pena que vede, ainda que temporariamente, o acesso a cargos públicos; ou por crime falimentar, de prevaricação, peita ou suborno, concussão, peculato; ou contra a economia popular, contra o sistema financeiro nacional, contra as normas de defesa da concorrência, contra as relações de consumo, a fé pública ou a propriedade. **i)** Autorizar a diretoria a negociar e formalizar a alienação dos imóveis que são de titularidade da Companhia, inclusive firmar todo e qualquer documentos necessários para efetivação de transações imobiliárias, sejam públicos ou particulares, receber e dar quitação, bem como proceder com todos os atos necessários junto a quaisquer órgãos ou instituições, notadamente junto a cartórios, ofícios e/ou tabelionatos de notas e de registro de imóveis, enfim, praticar todos os atos necessários a efetiva negociação, fechamento e transferência do referido imóvel. **j)** Aprovar a alteração do endereço da sede da Companhia, antes situada na Rua Grande Oswaldo Cruz, nº 440, sala 310, Edifício Itacolomi, Bairro Centro, São Luís/MA, CEP: 65020-250, a qual passará a ser estabelecida no endereço sito à Rua das Palmeiras Quadra. 78, nº 07 - Bairro Renascenca, em São Luís/MA, CEP: 65075-300. **k)** Em consequência da deliberação anterior, aprovar a alteração da redação do artigo 2º do Estatuto Social da Companhia, que passa a vigorar com a seguinte redação: ***"CAPÍTULO I - DO NOME, DA SEDE, DO OBJETO E DA DURAÇÃO:*** *Art. 2º - A sociedade tem sede e foro jurídico na Rua das Palmeiras Quadra. 78, nº 07 - Bairro Renascenca, em São Luís/MA, CEP: 65075-300, onde terão lugar todos os seus procedimentos jurídicos."* **l)** Ratificação de todo e qualquer ato praticado pelos Diretores da Companhia anteriormente a presente ata. **8. LAVRATURA E LEITURA DA ATA:** Nada mais havendo a ser tratado, o Sr. Presidente deu por encerrada a Assembleia, da qual se lavrou a presente Ata, que lida e achada conforme, foi por todos assinada. **9. ASSINATURAS**: Mesa: PRESIDENTE: **MARCUS PINTO RÔLA** - SECRETÁRIO: **ANDRÉ RANGEL LEITE VIANA**. ACIONISTA: TEPASA PARTICIPAÇÕES S/A, representada pelo seu Diretor Presidente **MARCUS PINTO RÔLA**. **Certifico que a presente é cópia fiel da ata lavrada em livro próprio**. São Luís (MA), 21 de dezembro de 2021. **MARCUS PINTO RÔLA** - Presidente de Mesa e Diretor Presidente. **ANDRÉ RANGEL LEITE VIANA** - SECRETÁRIO de Mesa e Diretor Administrativo. JUCEMA: CERTIFICO O REGISTRO EM 30/12/2021. 12:15 SOB Nº 20211521582. PROTOCOLO: 211521582 DE 29/12/2021. CÓDIGO DE VERIFICAÇÃO: 12109432922. CNPJ DA SEDE: 09489914000132. NIRE: 21300009566. COM EFEITOS DO REGISTRO EM: 21/12/2021. PONTA D'AREIA HOLDING E PARTICIPAÇÕES S/A. RICARDO DINIZ DIAS - Vice - Presidente.

ESTADO DO MARANHÃO
SECRETARIA DE ESTADO DA SAÚDE
COMISSÃO SETORIAL DE LICITAÇÃO
AVISO DE SUSPENSÃO
CHAMAMENTO PÚBLICO Nº 003/2021/CSL/SES
PROCESSO ADMINISTRATIVO Nº 94103/2021/SES

A SECRETARIA DE ESTADO DA SAÚDE – SES torna público que o Chamamento Público nº 003/2021/CSL/SES, Processo nº 94103/2021/SES, que tem por objeto a seleção de propostas para a celebração de parceria com o Governo do Estado do Maranhão, por intermédio da Secretaria de Estado da Saúde e de interesse da Secretaria Adjunta da Política de Atenção Primária e Vigilância em Saúde, através da Superintendência de Atenção Primária em Saúde, na formalização de Termo de Colaboração com organização da Sociedade Civil (OSC), para a consecução de finalidade de interesse público e recíproco que envolve a execução de atividades de natureza continuada para o fortalecimento e aprimoramento técnico da gestão e execução da Atenção Primária em Saúde no Estado do Maranhão, conforme condições estabelecidas, fica **SUSPENSO** até ulterior deliberação. Maiores Informações através e-mail: **csl@saude.ma.gov.br.** Telefone: (98)3198-5558/3198-5559/3198-5560 e 3198-5561.

São Luís, 14 de fevereiro de 2022
Carlos Eduardo de Oliveira Lula
Secretário de Estado da Saúde

PREFEITURA MUNICIPAL DE NINA RODRIGUES
ESTADO DO MARANHÃO

COMISSÃO PERMANENTE DE LICITAÇÃO
AVISO DE REPETIÇÃO DE LICITAÇÃO
PREGÃO ELETRÔNICO Nº 11/2022 - SRP

O Pregoeiro Oficial da Prefeitura Municipal de Nina Rodrigues, Estado do Maranhão, torna público, para conhecimento dos interessados que fará realizar, sob a égide da Lei n.º 10.520/02, Decreto 10.024/2019, MP 1.047/2021, Decreto Municipal nº 05/2021 e subsidiariamente as disposições da Lei n.º 8.666/93 e suas alterações posteriores, licitação na modalidade Pregão Eletrônico, do tipo menor preço por item, cujo objeto é o Registro de preços para futura e eventual contratação de pessoa jurídica para prestação dos serviços de manutenção preventiva e corretiva do setor de radiologia da rede municipal de Saúde de Nina Rodrigues/MA. A presente licitação será realizada na sala da Comissão Permanente de Licitação, situada na Praça Rui Fernandes Costa, Centro, Nina Rodrigues – MA, no dia 04 de Março de 2022, ás 09h:00 (horário de Brasília), através do uso de recursos da tecnologia da informação, site: https://www.portaldecompraspublicas.com.br. O edital e seus anexos encontram-se disponíveis no endereço eletrônico do Portal de Compras Públicas em https://www.portaldecompraspublicas.com.br e no Sacop. Esclarecimentos adicionais no mesmo endereço eletrônico, das 08h:00 as 12h:00.

Nina Rodrigues/MA, 17 de Fevereiro de 2022.
Raimundo Nonato Silva Junior
Pregoeiro

ESTADO DO MARANHÃO
SECRETARIA DE ESTADO DA SAÚDE
COMISSÃO SETORIAL PERMANENTE DE LICITAÇÃO
AVISO DE ADIAMENTO
PREGÃO ELETRÔNICO Nº 002/2022
PROCESSO Nº 215527/2021

Objeto: Registro de Preços para futura e eventual aquisição de equipamentos de informática, para atender à necessidade da Vigilância Sanitária Estadual. O Pregoeiro da Secretaria de Estado da Saúde comunica que a sessão marcada anteriormente para o dia 25/02/2022, às 10h (horário de Brasília), **fica adiada para o dia 09/03/2022, às 10h (horário de Brasília); Local:** Site www.gov.br/compras/pt-br/. **Informações:** Comissão Setorial Permanente de Licitação – CSL, localizado na Av. Professor Carlos Cunha, s/n, Jaracaty, CEP: 65.076-820, São Luís/MA; **E-mail: csl@saude.ma.gov.br; Fones:** (98) 3198-5558/3198-5559.

São Luís (MA), 15 de fevereiro de 2022
MARCEL SALIB SOARES SANTOS
Pregoeiro da SES/MA

PREFEITURA MUNICIPAL DE FORMOSA DA SERRA NEGRA - MA

AVISO DE LICITAÇÃO PÚBLICA. PREGÃO ELETRONICO Nº 007/2022 – REGISTRO DE PREÇO - O Município de Formosa da Serra Negra - MA, torna público aos interessados que, com base na Lei nº 10.024/2019, 10.520/02 e subsidiariamente as disposições da Lei nº 8.666/93 e suas alterações posteriores, fará realizar às 08h00min (oito horas) do dia 07 de março de 2022, licitação na modalidade Pregão Eletrônico nº 007/2022 – Registro de Preço, do tipo menor preço por item, tendo por objeto a Eventual contratação de pessoa(s) jurídica(s) para fornecimento de Materiais de Construção, Elétrico e Hidráulico em Geral, em atendimento as necessidades do Município de Formosa da Serra Negra/MA. A presente licitação será realizada através da Plataforma Portal de Compras Públicas – www.portaldecompraspublicas.com.br. O Edital e seus anexos encontram-se disponíveis de segunda a sexta das 08h00min às 12h00min para consulta ou ser retirado grátis, bem como no endereço eletrônico www.formosadaserranegra.ma.gov.br e www.portaldecompraspublicas.com.br. Formosa da Serra Negra/MA, 18 de fevereiro de 2022. RICARDO PONTES SALES - Pregoeiro.

HOSPITAL ESPERANÇA S/A – UDI HOSPITAL

COMUNICADO: HOSPITAL ESPERANÇA S/A – UDI HOSPITAL, CNPJ 02.284.062.0011/70, torna público que recebeu da Secretaria Municipal de Meio Ambiente – SEMMAM, a Licença de Instalação (LI) nº 05/2022, com validade até 11/02/2023, para empreendimento comercial e de serviços, cuja atividade consiste no atendimento médico-hospitalar, localizado na Av. Prof. Carlos Cunha nº S/N Área 01-B – Bairro: Jaracaty – CEP: 65076-820.

ESTADO DO MARANHÃO
Câmara Municipal de Anapurus-MA
Avenida Presidente Médici, s/nº, Centro
CNPJ 12.121.042/0001-60
AVISO DE LICITAÇÃO

TOMADA DE PREÇOS Nº 003/2022/CMAN. A Câmara Municipal de Anapurus (MA), torna público que realizará no dia 08/03/2022, às 15:30 horas, licitação na modalidade *Tomada de Preços,* do tipo menor preço global, regida pelas normas estipuladas no instrumento convocatório. Objeto: CONTRATAÇÃO DE SERVIÇOS DE CONSULTORIA EM GESTÃO DE RECURSOS HUMANOS, EM CARÁTER COMPLEMENTAR/SUPLEMENTAR, ATENDENDO A DEMANDA DA CÂMARA MUNICIPAL DE ANAPURUS – MA. Base Legal: Lei Federal nº 8.666/1993, pela Lei Complementar nº 123/2006, pelo Decreto Federal nº 8.538/2015, pelas demais normas legais e regulamentares aplicáveis à espécie. Local: Sala da Comissão Permanente de Licitação, Prédio da Câmara Municipal de Anapurus (MA), situada na Avenida Presidente Médici, s/nº, Centro. O Edital e seus anexos estarão à disposição dos interessados no portal da transparência, na plataforma SACOP e na sede da Câmara Municipal, de segunda a sexta-feira, no horário das 08:00hs às 12:00hs, onde poderão ser consultados ou obtidos gratuitamente, mediante a entrega de "pen drive". Anapurus (MA), 16 de Fevereiro de 2022. Ademar Esteves de Santana, Presidente da Câmara Municipal.

PREJUÍZOS E RECLAMAÇÕES

Greve dos rodoviários altera rotina da cidade

Comércio, funcionamento de serviços, deslocamento de usuários do transporte público de São Luís são afetados pela paralisação dos rodoviários que hoje completa três dias

PATRICIA CUNHA

Com o movimento paredista deflagrado pelos trabalhadores do transporte rodoviário desde o último dia 16, o impacto na rotina da cidade de São Luís é visível. Com 100% da frota parada, ruas, avenidas e vias estão mais congestionadas, pois mais veículos de passeio estão tão trafegando para suprir a ausência do transporte coletivo.

Passageiros e usuários do transporte coletivo precisam se "virar" para se deslocar para o local de trabalho, consultas médicas, ou outras obrigações que não podem esperar. "Eu paguei um carro de aplicativo para ir para uma consulta, porque se eu perdesse, eu não sei nem para quando ia conseguir marcar de novo. Eu ainda posso pagar, e quem não tem dinheiro? Só tem o da passagem de ônibus? ", indaga a dona de casa Inês Abreu, 55 anos.

A paralisação dos trabalhadores do transporte coletivo afeta, diretamente, cerca de 800 mil passageiros que utilizam o sistema urbano e semiurbano.

No comércio, que já vem a passos lentos tentando se recuperar do impacto da pandemia, as lojas vazias são o retrato da greve. "Sem transporte as pessoas não têm como se deslocar e o comércio, principalmente o de rua, depende muito da população que se utiliza do transporte público", disse o gerente de uma loja de confecções, Antônio José Lopes.

Vendedores do comércio informal também se queixam do movimento fraco. Márcio Pinheiro, presidente do Sindicato dos Ambulantes de São Luís, disse que o ambulante trabalha em um dia para ter o que comer no outro.

"A greve está afetando todo mundo, inclusive os ambulantes, porque precisamos da movimentação das pessoas. A nossa sobrevivência é diária. Se não conseguir vender, não tem o que comer no outro dia. Infelizmente é assim. O pessoal que vive na informalidade ganha aqui, agora, para comer daqui a pouco, e também depende do transporte público para trabalhar". É uma situação grave", aponta Márcio.

Sem acordo

Os rodoviários decidiram por greve geral em São Luís depois do impasse com os empresários do transporte. Sindicato dos Trabalhadores em Transportes Rodoviários no Estado do Maranhão (Sttrema) e o Sindicato da Empresas de Transportes de Passageiros (SET) não entraram em acordo, até o momento do fechamento desta matéria.

Segundo Carlos Ariston, vice-presidente do Sindicato dos Rodoviários, a categoria continua parada, por tempo indeterminado, até que a categoria receba uma proposta que eles considerem justa. "Até o momento a única proposta que tivemos foi durante a audiência no Ministério do Trabalho, de reajuste de 5%, mas exigindo que tirássemos os cobradores do sistema. É claro que não aceitamos. Estamos esperando uma proposta decente e assim que tiver, vamos levar para a categoria avaliar. Sendo positivo, se a categoria aceitar qualquer proposta que venha da parte deles, a gente acaba o movimento e os ônibus voltam a rodar. Se não, o movimento continua até que tenha entendimento entre as duas classes", disse.

Mesmo com a decretação da ilegalidade pelo Tribunal Regional do Trabalho, o movimento continua. A decisão do Tribunal Regional do Trabalho (TRT) tomada no dia 16, determina que os rodoviários disponibilizem, no mínimo, 80% da frota do transporte público que atende a capital e os municípios da Região Metropolitana, que compreende São Luís, São José de Ribamar, Raposa e Paço do Lumiar, sob pena de multa diária de R$ 50 mil por dia de descumprimento.

Na semana passada, durante audiência no Ministério Público do Trabalho, os empresários fizeram uma proposta para os trabalhadores, de conceder reajuste salarial de 5%, mas mediante, a demissão de todos os cobradores. A categoria pede um reajuste salarial de 15%, além de ticket-alimentação de R$ 800, inclusão de um dependente no plano de saúde, regularização dos salários atrasados e ainda que sejam assegurados os empregos dos cobradores de ônibus.

A desembargadora Solange Cristina Passos de Castro, do Tribunal Regional do Trabalho da 16ª Região (Maranhão), determinou a realização de audiência de conciliação entre representantes dos trabalhadores em transportes rodoviários no Estado do Maranhão e dos empresários. A reunião será telepresencial,

A desembargadora deferiu pedido feito pelo Sindicato dos Trabalhadores em Transportes Rodoviários no Estado do Maranhão (Sttrema). A desembargadora é relatora nas duas ações da atual greve dos rodoviários em tramitação no Tribunal.

A última greve da categoria, com adesão de 100% da frota foi em outubro de 2021 e durou 12 dias.

AUDIÊNCIA DE CONCILIAÇÃO

Rodoviários e empresários reúnem-se nesta sexta

A desembargadora Solange Cristina Passos de Castro, do Tribunal Regional do Trabalho da 16ª Região (Maranhão), determinou a realização de audiência de conciliação nesta sexta-feira (18), às 10 horas, entre representantes dos trabalhadores em transportes rodoviários no Estado do Maranhão e dos empresários do setor de transportes de passageiros de São Luís. A reunião será telepresencial, em observância ao disposto no Ato GP/TRT16 nº 004/2022, que prorrogou a suspensão das atividades presenciais no prédio-sede do Tribunal, até o dia 18 do corrente mês, em virtude do atual cenário da Covid-19.

A desembargadora deferiu pedido feito pelo Sindicato dos Trabalhadores em Transportes Rodoviários no Estado do Maranhão (Sttrema). A desembargadora é relatora nas duas ações da atual greve dos rodoviários em tramitação no Tribunal.

AUDIÊNCIA ENTRE RODOVIÁRIOS E EMPRESÁRIOS SERÁ NA SEDE DO TRT/MA, ÀS 10H

Ação ajuizada pelo SET

Em decisão liminar na terça-feira (15/2), a desembargadora determinou obrigações de fazer ao Sindicato dos Rodoviários obrigações de fazer durante a greve visando proteger o direito dos usuários do transporte coletivo. Entre as obrigações constam funcionamento de, no mínimo, 80% da frota do transporte público de passageiro da grande São Luís (capital, Raposa, Paço do Lumiar e São José de Ribamar), sob pena de multa diária de R$ 50 mil em caso de descumprimento.

Ação ajuizada pelo Município de São Luís

Na liminar concedida na quarta-feira (16), a desembargadora Solange Castro manteve a decisão liminar proferida na terça-feira (15/2) ao conceder em parte a tutela provisória de urgência ajuizada pelo Município de São Luís. A relatora reconheceu a abusividade e ilegalidade do movimento grevista deflagrado pelo Sindicato dos Trabalhadores em Transportes Rodoviários no Estado do Maranhão (Sttrema), sendo "devido o desconto do dia parado para os trabalhadores que aderiram ao movimento paredista", segundo a decisão da magistrada, fundamentada na Lei de Greve.

Também voltou a determinar que o Sindicato dos Rodoviários, Sindicato das Empresas de Transporte, Consórcio Central, Consórcio Via SL Ltda e Consórcio Upaon Açu Ltda garantam a prestação de serviços essenciais da comunidade, disponibilizando no mínimo 80% da frota do transporte público na grande São Luís (capital, Raposa, Paço do Lumiar e São José de Ribamar). O descumprimento implica multa diária de R$ 50 mil.

Foi determinado também que os sindicatos e consórcios se abstenham de praticar protestos como "operação catraca livre", "operação tartaruga" e "operação piquete", além de outras medidas que impliquem violação aos direitos dos usuários do transporte coletivo. Como na liminar anterior, a desembargadora manteve a determinação ao Sindicato dos Rodoviários que se abstenha de coagir ou impedir os trabalhadores que não queiram aderir ao movimento de greve.

PROCESSO SELETIVO

Encerram hoje inscrições para Defensoria pública

A REMUNERAÇÃO PREVISTA NO EDITAL É DE ATÉ R$ 4.439,60.

Seguem somente até esta sexta-feira (18), as inscrições do IV Processo Seletivo para Profissionais e Estagiários, para atuação no Projeto Assistência Legal e Visita Virtual no Sistema Prisional do Maranhão, executado pela Defensoria Pública do Estado, com recursos oriundos do Departamento Penitenciário Nacional (Depen).

O processo seletivo simplificado se destina a selecionar candidatos para provimento, em caráter provisório e por tempo determinado, de vagas voltadas a assessores jurídicos, assistentes sociais, bem como estagiário de Direito. O certame tem como objeto garantir o apoio profissional para os núcleos regionais de Bacabal, Balsas, Caxias, Chapadinha, Codó, Coroatá, Governador Nunes Freire, Itapecuru Mirim, Pedreiras, Rosário, Santa Inês e Viana, além do preenchimento da vaga de estágio para o Núcleo de Execução Penal, em São Luís, e para o Núcleo de Imperatriz, em decorrência da finalização do cadastro de reserva.

A intenção é fortalecer a assistência jurídica prestada pela Defensoria Pública Estadual às pessoas privadas de liberdade, internados e seus familiares. A remuneração prevista no edital é de até R$ 4.439,60. Para fazer a inscrição, o candidato deverá acessar o endereço eletrônico da Defensoria Pública do Maranhão e efetuar o cadastro até às 23h59 do dia 18 de fevereiro de 2022.

OPORTUNIDADE

Inscrições para concurso da Assembleia só até hoje

O período de inscrições do concurso público da Assembleia Legislativa do Maranhão encerra-se nesta sexta-feira (18). Conforme o novo cronograma, o último dia de pagamento da taxa de inscrição é 21 de fevereiro. O certame, que teve as inscrições iniciadas em 10 de janeiro, destina-se ao provimento de vagas e formação de cadastro de reserva aos cargos de nível médio e superior do quadro de servidores da Assembleia.

O concurso será realizado sob a responsabilidade, organização e operacionalização da Fundação Centro Estadual de Estatísticas, Pesquisas e Formação de Servidores Públicos do Estado do Rio de Janeiro (Fundação CEPERJ). O edital 01/2021, que rege o certame, pode ser acessado no endereço eletrônico https://ceperj.selecao.net.br e no portal da Assembleia (alema.ma.gov.br).

Estão sendo oferecidas 66 vagas aos cargos de consultor legislativo (2), técnico de gestão administrativa (53) e assistente legislativo (11). Os salários iniciais são, respectivamente, R$ 14.178,80, R$ 7.249,59 e R$ 3.320,00. A jornada de trabalho será de 30 horas.

A diretora de concursos da Fundação CEPERJ, Vívian Vicentini, chama atenção dos interessados para detalhes importantes. "As inscrições podem ser feitas no site da CEPERJ, no endereço eletrônico https://ceperj.selecao.net.br. Todos os candidatos devem acompanhar as publicações e as etapas do concurso".

Segundo o diretor de Recursos Humanos da Assembleia, Eduardo Pinheiro, até gora já há 31 mil inscritos. "É importante destacar que as pessoas podem se inscrever para concorrer a dois cargos, sendo um de nível médio e outro de nível superior, uma vez que as provas serão feitas em horários distintos", acrescentou.

A aplicação das provas objetivas, discursivas e de redação estão previstas para o dia 1º de maio, sendo no turno matutino para os candidatos aos cargos de nível médio e no vespertino para os de nível superior. De acordo com o cronograma, o gabarito das provas objetivas será divulgado em 2 de maio.

O resultado final está previsto para 22 de agosto.

BRASILEIRO

Papão estreia fora de casa na Série D

CBF divulgou a tabela básica da Série D com datas a serem fixadas. Entidade além de liberar R$ 120 mil a cada participante, premiará campeão, vice, terceiro e quarto lugares

O Moto Club já sabe quem será seu primeiro adversário na Série D do Campeonato Brasileiro. É o Castanhal-PA, no dia 17 ou 18 de abril, em território paraense. O anúncio foi feito durante reunião da CBF com os 64 clubes participantes, no primeiro conselho técnico da competição desde sua estreia no calendário do futebol nacional. O encontro também debateu o formato da disputa, itens de regulamento, protocolo médico, novidades e premiações. O segundo representante maranhense (Juventude Samas) fará seu primeiro jogo contra o Fluminense-PI, em São Mateus.

MOTO CASTANHAL

Premiação

Durante a reunião virtual, o Presidente em exercício da CBF, Ednaldo Rodrigues, aproveitou para comunicar os repasses aos times participantes – cada um receberá R$120 mil – e na premiação para as quatro equipes que ascenderem à Série C. No total, a CBF investirá cerca de 60 milhões de reais na organização da Série D, garantindo transporte, hospedagem, alimentação, custos de arbitragem e dopagem, entre outros gastos para a realização das partidas.

Os clubes decidiram sobre o formato da competição. Em relação ao último ano, o Brasileiro Série D virá sem a fase preliminar, começando direto na etapa de grupos regionais. A disputa começa no dia 17 de abril e vai até 25 de setembro. O Moto faz parte do grupo A-2, que tem ainda o Quatro de Julho-PI, Juventude-MA, Castanhal-PA, Pacajus-CE, Tuna Luso-PA e Tocantinópolis-TO. São 14 rodadas na fase classificatória. As equipes se enfrentarão em sistema de ida e volta se classificando para a segunda fase as quatro primeiras colocadas.

Prevenção

O Presidente Ednaldo Rodrigues anunciou a renovação do contrato com a empresa Sportradar, líder mundial em prevenção, detecção e inteligência no combate à manipulação de resultados. Ednaldo citou a ampliação da parceria e a extensão às 27 Federações Estaduais com o objetivo de monitorar e garantir proteção em relação a fraudes esportivas.

Cotas e premiações

Ficaram definidas as premiações para os quatro primeiros colocados:
1º lugar: 320 mil reais + veículo Fiat
2º lugar: 250 mil reais + veículo Fiat
3º lugar: 150 mil reais.
4º lugar: 100 mil reais.

COPA DO NORDESTE

Sampaio vai mudar no jogo de domingo

(FOTO:YIOSHI ABREU)

TRICOLOR PERDEU DE VIRADA PARA O SOUSA-PB.

A delegação do Sampaio Corrêa está de volta a São Luís, após cumprir duas partidas fora de casa, pela Copa do Nordeste. Depois do empate com o Ceará, a equipe tricolor foi derrotada pelo Sousa-PB, na noite da quarta-feira (16) por 3 a 2, de virada, após estar vencendo por 1 a 0 no segundo tempo.

Nas duas partidas, o time maranhense atuou bastante desfalcado, pois cinco atletas que vinham atuando no time titular não viajaram. Quatro estavam em recuperação de lesões ou desgastes físicos e um foi dispensado – o lateral-esquerdo Cesinha. Para enfrentar o Floresta-CE, no domingo, às 18h30, no Castelão, o técnico João Brigatti já deverá contar com dois jogadores importantes na peça de ataque: Pimentinha e Gabriel Poveda. Na lateral-esquerda deve reaparecer João Victor, caso o treinador resolva mudar o esquema que vinha adotando com a formação de três zagueiros.

O único setor em que não tem mudanças previstas é o meio-de-campo, que deve permanecer com Wesley Dias, Ferreira e Soares. Também pode haver mudanças no gol, com Luiz Daniel dando lugar a Gabriel Batista. O goleiro titular do Sampaio voltou a falhar fatalmente na saída de gol pelo alto, o que causou a reação do time de Sousa um minuto depois do gol tricolor.

Luiz Daniel, apesar de ter feito grandes defesas nos dois jogos e nas oportunidades em que foi lançado pelo Campeonato Maranhense, tem repetido a mesma falha – faz que sai do gol e fica ou perde o tempo da bola – desde o ano passado, no Brasileiro. Foi assim, inclusive, contra o Cruzeiro-MG, quando o Sampaio vencia o jogo por 1 a 0 e precisava de pelo menos do empate para garantir sua permanência na Série B.

"Foi uma falha minha. Não tenho problema de assumir (o primeiro gol do Sousa). Se tem um responsável pela derrota, esse responsável sou eu", disse o goleiro ao ser entrevistado logo após a partida e bastante criticado por todo o dia de ontem por torcedores nas redes sociais e emissoras de rádio.

O técnico João Brigatti, que após o duelo com o Ceará manifestou sua satisfação com a produção do grupo, que chamou de "guerreiros", desta vez evitou maiores comentários, mas durante o jogo inteiro gritou principalmente com a zaga e o mau posicionamento, bem como o setor de meio-campo que abusou dos erros de passes e das falhas de marcação.

Classificação

Com a derrota do Sampaio, a equipe terminou o jogo na quarta colocação, apesar de empatada no número de pontos (4) com o Atlético-BA, sendo beneficiada apenas por ter recebido menor número de cartões amarelos. O líder do Grupo A continua sendo o Fortaleza, com 9, seguido por CSA 8 e Sport-PE 7.

Educação e esporte motiva aprendizado

O Projeto Educação e Esporte – Escolinha de Futebol, promove, com caráter social, atividades esportivas e escolares, beneficiando crianças carentes do bairro Vila Conceição, em São Luís. Em sua quinta edição, o Educação e Esporte conta com 60 alunos entre 8 e 14 anos, que treinam futebol na Associação dos Médicos e receberam kit completo para as atividades semanais: uniforme completo (camisa, calção e meião), chuteiras, bolas, caneleiras, squeeze, agenda escolar e máscara. Além dos exercícios nos gramados, os meninos contam com aulas de reforço escolar, que ressaltam a importância de aliar esporte e educação para a melhor formação de cidadãos.

As aulas de reforço do Projeto Educação e Esporte oferecem diferentes métodos de aprendizado, com maior atenção dos professores, e promovem o desenvolvimento da autoconfiança intelectual das crianças, que são motivadas a atingirem o máximo do seu potencial e em seu próprio ritmo. Com uma abordagem diferente, investindo em aulas mais leves e divertidas, os educadores atendem às necessidades específicas dos alunos, que ampliam o interesse no conteúdo e a dedicação em busca de melhores notas.

A união da atividade física com o reforço educacional, um dos principais objetivos do Projeto Educação e Esporte, funciona como um diferencial na formação da criança enquanto cidadã, de forma harmoniosa, e ajuda a construir uma sociedade melhor para todos. Os treinos de futebol contribuem não só para a construção de uma vida mais saudável para a criança, mas, também, ajudam nas funções cognitivas e no desempenho escolar, potencializando o raciocínio rápido e a disposição para as demais atividades do dia a dia.

A iniciativa é patrocinada pelas Drogarias Globo e pelo governo do Estado do Maranhão por meio da Lei de Incentivo ao Esporte, "Além de proporcionar lazer, ensinar as técnicas do futebol e democratizar o acesso ao esporte a essas crianças, o Projeto Educação e Esporte sabe o quanto é importante o incentivo à educação, é uma de nossas principais missões. Com as aulas de reforço, incentivamos as crianças para que não abandonem os estudos, tenham paixão pelo conhecimento e ajudem na formação de uma sociedade melhor e mais justa para todos. Agradecemos ao governo do Estado e às Drogarias Globo por continuarem acreditando nesse projeto e nos valores que ele defende", afirmou Lurdes Maria, pedagoda do Educação e Esporte.

Projeto Educação e Esporte

O Educação e Esporte tem caráter social e foi idealizado para aliar educação e esporte à vida de crianças da Vila Conceição. Ao todo, 60 crianças entre 8 e 14 anos serão beneficiadas nesta edição do projeto com aulas de reforço escolar e treinos de futebol de campo. Todas as atividades serão desenvolvidas na Associação do Médicos no período vespertino.

Em execução desde 2016, o projeto já atendeu mais de 200 crianças. O grande diferencial dessa iniciativa é justamente conseguir levar educação e esporte para as crianças. A dinâmica do projeto é bem simples: semanalmente, as crianças participam dos treinos de futebol acompanhados por profissionais de educação física. Paralelamente ao trabalho desenvolvido em campo, a garotada recebe acompanhamento educacional, com aulas que servem como uma espécie de reforço escolar.

Vale destacar que, nos dias dos treinos, os meninos do projeto recebem acompanhamento de uma pedagoga e de profissionais de educação física. Além disso, eles ainda participam de um lanche coletivo.

Todas as informações sobre a quinta edição do Educação e Esporte – Escolinha de Futebol estão disponíveis nas redes sociais oficiais do projeto (@projetoeducacaoeesporte) no Instagram e no Facebook.

"ATABAKE"

Enme lança hoje novo álbum e clipe

Após o sucesso do clipe de "Dama da Quebrada", a maranhense Enme lança hoje o seu novo álbum "Atabake", com direito a clipe em parceria com Bixarte

Após o lançamento dos singles "4 por 4" e "Dama da Quebrada", Enme confirmou a estreia do disco "Atabake" para esta sexta-feira (18), que contará também com a estreia do quarto single do álbum, a faixa "Magia Negra".

A canção "Magia Negra" vem acompanhada com um videoclipe, dirigido pela própria Enme e produção assinada pela ClockWork Filmes. A obra se apresenta como um banquete visual com muito poder e sensualidade tendo a noite da cidade São Luís – MA como cenário, acompanhada de uma coreografia potente assinada pelos coreógrafos Yuri Pinheiro, Davi Rebolativo e Josef Osei.

"A Magia Negra que a música fala é nosso poder de encantar através das nossas vozes. Eu acho delicioso o poder que a música tem de conquistar as pessoas, de seduzir de fato. Não tem como resistir, só se deixar levar" comenta Enme.

Intitulado "Atabake", o álbum produzido por Adnon Soares, com coprodução de Enme, Brunoso e Noize Men traz ao todo 9 faixas no novo repertório da cantora, que perpassa pelo Reggae, Afrobeat, Hip Hop, Pop e Funk. O novo álbum conta com os feats "Som da Liberdade" com a cantora Núbia, "Magia Negra" com a Bixarte e "Inflama" com os rappers Pantera Black, Gugs e Marco Gabriel.

APÓS LANÇAMENTO NESTA SEXTA, ÁLBUM FICA DISPONÍVEL EM PLATAFORMAS DIGITAIS

O primeiro álbum de estúdio de Enme, traz a conexão com a ancestralidade e com ritmos percussivos da atualidade. "Atabake" representa a história dos tambores, que vai além da música, mas possui grande impacto também da religiosidade.

Enme contou que "Se você parar pra ouvir, o atabaque tá no funk, no pagodão, no pop atual que muito tem referência no afrobeat. Além disso a gente estudou as métricas do tambor e aplicou nos Beats do trap, com outros elementos e assim nasceu o álbum"

Dividido em três atos com sonoridades parecidas, o disco estreia com o videoclipe de "Magia Negra", os visualizers de cada música e Enme ainda prepara um documentário sobre todo o processo de produção do projeto realizado nos últimos dois anos.

Para a cantora, "o mais importante é contar a história completa. Como é meu primeiro disco, eu quero trazer uma contribuição importante para a cena. Quero fazer algo relevante, que tenha impacto, tudo daqui, direto do Maranhão"

Tracklist:
- SOM DA LIBERDADE (feat. Núbia)
- DANCE PRA MIM
- PRA TE ENFEITIÇAR
- 4 POR 4
- MAGIA NEGRA (feat. Bixarte)
- ATABAKE
- DAMA DA QUEBRADA
- KEBRA
- INFLAMA (feat. Pantera Black, Gugs, Marco Gabriel & Brunoso)

A VOLTA DO MUNDO INVERTIDO

Temporada 4 de Stranger Things ganha data de estreia

Seis meses após a tragédia que destruiu o Starcourt Mall, os moradores de Hawkins vivem um rastro de terror e destruição. As turbulências do colégio dificultam amizades e uma ameaça nova e sobrenatural promete ser ainda mais terrível e trazer grandes mistérios na temporada 4 de Stranger Things.

Preparado para voltar para o Mundo Invertido, finalmente? A série da Netflix enfim ganhou uma data de lançamento depois de dois anos que a terceira temporada foi ao ar. E o anúncio foi feito pelos próprios Irmãos Duffer em uma carta, na qual afirmam que a Temporada 4 de Stranger Things será dividida em duas partes, com lançamentos marcados para 27 de maio e 1º de julho, cinco semanas depois.

A QUARTA TEMPORADA DE STRANGER THINGS SERÁ DIVIDIDA EM DUAS PARTES

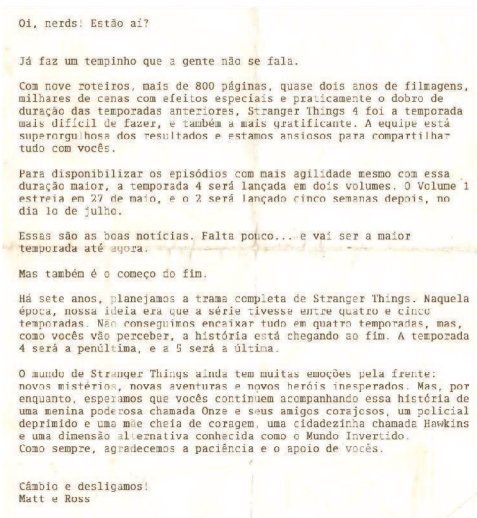

Oi, nerds! Estão aí?

Já faz um tempinho que a gente não se fala.

Com nove roteiros, mais de 800 páginas, quase dois anos de filmagens, milhares de cenas com efeitos especiais e praticamente o dobro de duração das temporadas anteriores, Stranger Things 4 foi a temporada mais difícil de fazer, e também a mais gratificante. A equipe está superorgulhosa dos resultados e estamos ansiosos para compartilhar tudo com vocês.

Para disponibilizar os episódios com mais agilidade mesmo com essa duração maior, a temporada 4 será lançada em dois volumes. O Volume 1 estreia em 27 de maio, e o 2 será lançado cinco semanas depois, no dia 1o de julho.

Essas são as boas notícias. Falta pouco.... e vai ser a maior temporada até agora.

Mas também é o começo do fim.

Há sete anos, planejamos a trama completa de Stranger Things. Naquela época, nossa ideia era que a série tivesse entre quatro e cinco temporadas. Não conseguimos encaixar tudo em quatro temporadas, mas, como vocês vão perceber, a história está chegando ao fim. A temporada 4 será a penúltima, e a 5 será a última.

O mundo de Stranger Things ainda tem muitas emoções pela frente: novos mistérios, novas aventuras e novos heróis inesperados. Mas, por enquanto, esperamos que vocês continuem acompanhando essa história de uma menina poderosa chamada Onze e seus amigos corajosos, um policial deprimido e uma mãe cheia de coragem, uma cidadezinha chamada Hawkins e uma dimensão alternativa conhecida como o Mundo Invertido.
Como sempre, agradecemos a paciência e o apoio de vocês.

Câmbio e desligamos!
Matt e Ross

Um novo suspense surgirá no momento mais delicado de Hawkins e do grupo protagonista da série, que agora encontra-se separado após os acontecimentos finais da terceira temporada. Entretanto, esse mistério pode ser a chave para acabar com os horrores do Mundo Invertido.

Além da carta, a Netflix também divulgou novos pôsters da temporada 4 de Stranger Things.

Stranger Things acabará na Temporada 5

Como você acompanhou no Canaltech nos últimos meses, sabe-se que a quarta temporada foi filmada em diversos lugares pelo mundo, além de contar com um número maior de scripts e, consequentemente, episódios.

Com diversas complicações causadas pela pandemia da covid-19, a temporada 4 de Stranger Things chega depois de pouco mais de 2 anos de hiato.

Tudo isso é relatado na carta aberta dos Irmãos Duffer aos fãs, que ainda esclarecem que além da temporada 4 chegar dividida em duas partes, ela ainda marca as penúltimas aventuras de Eleven, Mike, Will, Lucas, Dustin e o restante da equipe em Hawkins. Dito isso, Stranger Things encerrará na sua Temporada 5.

Stranger Things chega em maio à Netflix. As três temporadas estão disponíveis no streaming para maratonar.

ATUAÇÃO

Inscrições abertas para curso de teatro do CACEM

AS INSCRIÇÕES SÃO REALIZADAS ATÉ A PRÓXIMA SEXTA (18)

A Secretaria de Estado da Educação (Seduc) divulgou, nesta quarta-feira (16), o edital de inscrições para o preenchimento de 40 vagas para o Curso Técnico em Teatro, que serão ofertados pelo Centro de Ensino Profissionalizante de Artes Cênicas do Maranhão (CACEM). As inscrições são realizadas de hoje (16) até a próxima sexta-feira (18).

A inscrição deve ser feita de forma presencial, das 13h30 às 17h, na sede do CACEM, localizado na Rua Santo Antônio, 161, Centro, São Luís.

Os cursos serão oferecidos no turno vespertino e os candidatos deverão ter total disponibilidade de 2ª a 6ª feira e deverão estar devidamente matriculados na 2ª série ou já ter concluído o Ensino Médio.

Para mais informações, confira o edital disponível no site da Seduc: www.educacao.ma.gov.br.

"EU PASSARINHO"

Jovem lança livro inspirado em Fernando Pessoa

O MARANHENSE, DE 17 ANOS, LANÇOU LIVRO COM 70 POESIAS

O maranhense Lucas Medeiros, de apenas 18 anos, lançou nesta quinta-feira (17), na livraria da Associação Maranhense de Escritores Independentes (AMEI), o livro "Eu Passarinho", com 70 poesias. A obra é sobre auto-descobrimento através da poesia. Nele, o autor encontra nessa arte uma forma de expressar a si, a seus pensamentos e a seus sentimentos. Ao folhear as páginas, o leitor irá se deparar com reflexões e sentimentos de alguém cuja gaiola foi quebrada, o autor espera transmitir a ideia de que a liberdade pode ser alcançada por meio da arte, principalmente pela poesia.

O autor tem a influência do escritor Fernando Pessoa, poeta, filósofo, dramaturgo e outros, considerado como um dos mais importantes escritores portugueses do modernismo.

Lucas Moreira Medeiros nasceu em 17 de fevereiro de 2004, em São Luís. Sempre se mostrou habilidoso em relação à linguagem e às ciências humanas. Aos cinco anos de idade, já possuía leitura ritmada e riqueza de vocabulário. Mas foi somente no festival de poesia da escola onde estudava que, aos dez anos, desenvolveu um apreço e admiração pela poesia. Durante o projeto mencionado, o poeta teve contato com o livro infantil "Meu primeiro Fernando Pessoa" e ficou encantado com o autor que o inseriu no mundo da poesia.

Para Lucas, a poesia sempre foi um mundo de descobertas e também um escape que o ajudou quanto à elaboração de suas demandas emocionais oriundas da perda precoce do pai ainda na primeira infância, o que o fez mergulhar na arte da poesia com mais profundidade, autenticidade e propriedade.

"Introdução à Libras".

A história da educação dos surdos, a importância da Língua Brasileira de Sinais (Libras) para uma sociedade inclusiva, o alfabeto datilológico e a prática dos sinais na comunicação serão temas tratados durante o curso gratuito "Introdução à Libras". Promovido pela UNINASSAU São Luís, o evento acontece na sexta-feira (18), às 8h30, de forma presencial, na Instituição, que fica localizada na Rua Zoé Cerveira, 120.

Idosos e transporte

O Senado aprovou na quarta-feira (16) um projeto de lei (PL) que institui o Programa Nacional de Assistência à Mobilidade dos Idosos em Áreas Urbanas (Pnami). O programa consiste em repassar verba do Orçamento da União para custear a gratuidade no transporte urbano para pessoas com mais de 65 anos. Ao mesmo tempo, os outros usuários do transporte público seriam beneficiados com tarifas menores.

- Um dos maiores nomes da música nacional, o cantor Zé Vaqueiro está lançando o novo single "Adivinha Aí" em todas as plataformas digitais.
- A canção apresenta um estilo romântico na letra e no ritmo, que conquistou os fãs ao longo da carreira e tem composição assinada por DJ GB, Batidão Stronda, Gabriel BK e Lucas Macenna.
- O Instituto Butantan deu a boa notícia que está trabalhando para desenvolver e produzir uma versão da vacina ButanVac que proteja contra a variante Ômicron do coronavírus.
- Segundo o diretor do Instituto, Dimas Covas, o novo imunizante teve os estudos de fase 1 concluídos e agora há conversas com a Anvisa para que sejam iniciadas as fases 2 e 3.
- Desde a implantação do curso de Medicina em Pinheiro, no ano de 2013, a UFMA já formou aproximadamente 200 médicos, e muitos desses profissionais têm sido aprovados em primeiro lugar nas residências médicas.

A franqueada da Moncloa em São Luís, Laura Maciel, recebeu nesta quarta-feira (16) um grupo de empresárias que integram o ACM Mulher, Conselho da Mulher Empresária da Associação Comercial do Maranhão (ACM). Por lá passaram, Aline Zaffe, Kariny Maciel, Vanda Torres e Raquel Mathias, que degustaram um delicioso chá. O quiosque da Moncloa está instalado no Shopping da Ilha – Piso L3, pronto para proporcionar uma nova experiência no consumo de chás. Para mais informações acesse o perfil da marca no Instagram (@lojamancloa_saoluis).No registro, da esquerda para a direita: Aline Zaffe, Laura Maciel, Kariny Maciel, Vanda Torres e Raquel Mathias.

A diretora geral do Blue Tree São Luís, Jacira Haickel, está lançando no hotel o pacote "Carnaval pra Relaxar", que dá direito a café da manhã, almoço e jantar para reservas a partir de três diárias. Segundo ela, o pacote foi pensado para as pessoas que querem dar uma fugidinha da cidade, neste Carnaval, ou para os moradores de São Luís. As reservas já estão rolando.

O diretor regional do Senac (MA), Ahirton Lopes, recebeu na sexta-feira, 11, o superintendente regional do Trabalho no Maranhão (SRTb-MA), Álvaro Melo Veloso. O objetivo era alinhar a execução do Programa Nacional de Serviço Civil Voluntário no Maranhão e do protocolo de intenções entre o Ministério do Trabalho e Previdência e o Sistema S para qualificação de trabalhadores.