PREFEITURA MUNICIPAL DE NINA RODRIGUES
ESTADO DO MARANHÃO
COMISSÃO PERMANENTE DE LICITAÇÃO

AVISO DE LICITAÇÃO
PREGÃO ELETRÔNICO Nº 32/2023 - SRP

O Pregoeiro Oficial da Prefeitura Municipal de Nina Rodrigues, Estado do Maranhão, torna público, para conhecimento dos interessados que fará realizar, sob a égide da Lei n.º 10.520/02, Decreto 10.024/2019, MP 1.047/2021, Decreto Municipal nº 05/2021 e subsidiariamente as disposições da Lei n.º 8.666/93 e suas alterações posteriores, licitação na modalidade Pregão Eletrônico, do tipo menor preço por item, cujo objeto é o Registro de Preços para contratação de empresa para a execução dos serviços de capacitação pedagógica, com Formação Continuada de Professores e Profissionais da Educação da Rede Municipal de Ensino do Município de Nina Rodrigues. A presente licitação será realizada no dia 27 de Dezembro de 2023, ás 09h:00 (horário de Brasília), através do uso de recursos da tecnologia da informação, site: https://www.portaldecompraspublicas.com.br. O edital e seus anexos encontram-se disponíveis no endereço eletrônico do Portal de Compras Públicas em https://www.portaldecompraspublicas.com.br e esclarecimentos adicionais no mesmo endereço eletrônico, das 08h:00 as 12h:00.

Nina Rodrigues/MA, 15 de Dezembro de 2023.

Raimundo Nonato Silva Junior
Pregoeiro

PREFEITURA MUNICIPAL DE BOM JARDIM

AVISO DE LICITAÇÃO
PREGÃO ELETRÔNICO SRP Nº 026/2023.

A Prefeitura Municipal de Bom Jardim/ MA, por meio do Pregoeiro Oficial, torna público aos interessados que fará licitação na modalidade Pregão, do tipo menor preço por item, em regime de fornecimento, tendo por objeto a **Formação de Registro de preço para futura e eventual contratação de pessoa jurídica especializada no fornecimento de Material Permanente, visando atender as necessidades da Prefeitura Municipal de Bom Jardim/MA**. A realização do certame está prevista para o dia **09 de janeiro de 2024, às 10h00min (dez horas)** – horário local de Bom Jardim/MA.O recebimento das propostas, abertura e disputa de preços será exclusivamente por meio eletrônico, no endereço: **www.licitabomjardinense.com.br**. O edital completo está à disposição dos interessados no site: **www.bomjardim.ma.gov.br**. no sistema do TCE/SACOP (**www.tce.ma.gov.br/sacop**). Esclarecimentos adicionais poderão ser obtidos através do e-mail: **prefeiturabomjardimcpl@gmail.com**. Bom Jardim/ MA, 13 de dezembro de 2023.Fabiano de Jesus Barbosa Ferreira. Pregoeiro oficial. Portaria N° 011/2021

MINISTÉRIO MÉDICO BRASIL - MMBr

EDITAL DE CONVOCAÇÃO
ASSEMBLEIA GERAL PARA ALTERAÇÃO DO ESTATUTO
CNPJ 10.480.086/0001-50

Em cumprimento ao que dispõem os artigos 14, 17, 22, inciso IV, 27, parágrafo primeiro, inciso V, e 34, todos do Estatuto do Ministério Médico Brasil - MMBr, ficam convocados os seus membros para a realização da Assembleia Geral, para reforma do Estatuto do Ministério Médico Brasil - MMBra, **a se realizar em 30 de dezembro de 2023, às 10:00 horas**, no endereço localizado à Avenida Daniel de La Touche, **nº 987, COHAMA, CEP 65074-115, Centro Empresarial Shopping da Ilha, sala 606, torre 1, São Luís/MA.**

São LuisMA, 13 de dezembro de 2023.

ALYSSON FRANKLIN PINHEIRO MARTINS
CPF: 459.430.953-49 - Diretor Presidente
PATRICK MACEDO MARTINS
CPF: 604.918.733-95 - 1ª Membro Titular do Conselho Fiscal

PREFEITURA MUNICIPAL DE CACHOEIRA GRANDE – MA
RUA DO COMERCIO, 03 – CENTRO
CNPJ: 01.612.624/0001-22

AVISO DE LICITAÇÃO PREGÃO ELETRÔNICO Nº 014/2023-SRP. A Prefeitura Municipal de Cachoeira Grande/MA, através da Secretária Municipal de Educação por força do Decreto 005/2021, torna público para conhecimento dos interessados, que fará realizar, sob a égide da lei nº 10.520, de 17 de julho de 2002, do decreto nº 10.024, de 20 de setembro de 2019, do decreto nº 7.746, de 05 de junho de 2012, do decreto n° 8.538, de 06 de outubro de 2015, aplicando-se, subsidiariamente, a lei nº 8.666, de 21 de junho de 1993, decreto municipal 009/2021, Licitação na modalidade Pregão na sua forma Eletrônica, do tipo menor preço por item. Objeto: Registro de preços para futura e eventual aquisição de gêneros alimentícios perecíveis e não perecíveis para atender o Programa Nacional de Alimentação Escolar – PNAE do Município de Cachoeira Grande/MA. A realização da sessão será no dia 19 de janeiro de 2024 - às 09h00 no endereço eletrônico: www.portaldecompraspublicas.com.br. O Edital completo está disponível para consulta e retirada nos endereços eletrônicos: www.portaldecompraspublicas.com.br e https://www.cachoeiragrande.ma.gov.br/transparencia. Maiores informações poderão ser obtidas pelo e-mail cplcgma@hotmail.com. 15 de dezembro de 2023. **Hugo Bispo de Jesus Neto,** Secretário Municipal de Educação.

PREFEITURA MUNICIPAL DE LAGO DO JUNCO – MA.
CNPJ: nº 06.460.026/0001-07
Rua Coronel Hosano Gomes Ferreira, s/n – Centro
CEP: 65710-000 Lago do Junco – Maranhão.

PREFEITURA MUNICIPAL DE LAGO DO JUNCO – MA.

AVISO DE LICITAÇÃO. PREGÃO ELETRÔNICO (SRP) nº 031/2023. Objeto: Registrar preços para futura e eventual contratação de empresa de engenharia para execução dos serviços de manutenção, reforma, revitalização e ampliação das unidades escolares, posto e unidades de saúde e demais prédios públicos da administração municipal de lago do junco/MA, durante o exercício de 2024. Na forma da Lei 10.520/02, Decreto Federal 10.024/2019, Decretos Municipais 001/2017, 008/2021 e 017/2021 e subsidiariamente pela Lei 8.666/93. Data de Abertura da Sessão Pública: 28 de dezembro de 2023 às 09h:00min no sítio www.compraslagodojunco.com.br. O Edital poderá ser consultá-lo gratuitamente ou adquirido em horário de expediente das 08:00 às 12:00horas na sala da Comissão Permanente de Licitação na Rua Coronel Hosano Gomes Ferreira, s/n, Centro, Lago do Junco/MA, ou https://lagodojunco.ma.gov.br/transparencia/, ou pelo www.compraslagodojunco.com.br ou no e-mail: cpl-pmlj@hotmail.com. Lago do Junco (MA), 08 de dezembro de 2023. **Thales Natan Lima da Silva** – Secretário Municipal de Administração.

PREFEITURA MUNICIPAL DE LAGO DO JUNCO – MA.
CNPJ: nº 06.460.026/0001-07
Rua Coronel Hosano Gomes Ferreira, s/n – Centro
CEP: 65710-000 Lago do Junco – Maranhão.

PREFEITURA MUNICIPAL DE LAGO DO JUNCO – MA.

AVISO DE LICITAÇÃO. PREGÃO ELETRÔNICO (SRP) nº 032/2023. Objeto: Registrar os preços para futura e eventual contratação de empresa para prestação dos serviços de Locação de caminhão e máquinas de pequeno e grande porte para atender as necessidades da Administração Municipal, durante o exercício de 2024. Na forma da Lei 10.520/02, Decreto Federal 10.024/2019, Decretos Municipais 001/2017, 008/2021 e 017/2021 e subsidiariamente pela Lei 8.666/93. Data de Abertura da Sessão Pública: 28 de dezembro de 2023 às 14h:30min no sítio www.compraslagodojunco.com.br. O Edital poderá ser consultá-lo gratuitamente ou adquirido em horário de expediente das 08:00 às 12:00horas na sala da Comissão Permanente de Licitação na Rua Coronel Hosano Gomes Ferreira, s/n, Centro, Lago do Junco/MA, ou https://lagodojunco.ma.gov.br/transparencia/, ou pelo www.compraslagodojunco.com.br ou no e-mail: cpl-pmlj@hotmail.com. Lago do Junco (MA), 08 de dezembro de 2023. **Thales Natan Lima da Silva** – Secretário Municipal de Administração.

ESTADO DO MARANHÃO
PREFEITURA MUNICIPAL DE TRIZIDELA DO VALE
CNPJ Nº 01.558.070/0001-22

PREFEITURA DE TRIZIDELA DO VALE

AVISO DE LICITAÇÃO
PREGÃO ELETRÔNICO Nº. 55/2023

O MUNICIPIO DE TRIZIDELA DO VALE, Estado do Maranhão, através da Secretaria Municipal de Administração, torna público que fará licitação na modalidade Pregão para Registro de Preços. BASE LEGAL: Lei nº 10.520/2002, Decreto nº 10.024/2019, Decreto Municipal 15/2019; Decreto municipal 24/2021 e pela Lei nº 8.666/93 e alterações. OBJETO: REGISTRO DE PREÇOS para eventual e futura contratação de empresa para o fornecimento de refeições prontas: tipo quentinhas (marmitex), e LA CARTE, de forma parcelada, de interesse da Secretaria Municipal de Administração. ABERTURA: 12 de janeiro de 2024 às 10:00 horas. INFORMAÇÕES: O Edital e seus anexos encontram-se à disposição dos interessados na sala da Comissão Permanente de Licitação, na Av. Dep. Carlos Melo, nº 1670 – Aeroporto – Trizidela do Vale (MA), horário de 08:00 às 12:00 horas, no endereço eletrônico www.portaldecompraspublicas.com.br . por e-mail cpltvportal@outlook.com na página www.trizidela-dovale.ma.gov.br. Trizidela do Vale (MA), 13 de dezembro de 2023. **Enoque de Sá Barreto Filho.** Secretário Municipal de Administração. Portaria nº 02/2021-GP.

ESTADO DO MARANHÃO
PREFEITURA MUNICIPAL DE TRIZIDELA DO VALE
CNPJ Nº 01.558.070/0001-22

PREFEITURA DE TRIZIDELA DO VALE

AVISO DE CHAMADA PÚBLICA Nº 4/2023

A Prefeitura Municipal de Trizidela do Vale, Estado do Maranhão, através da Secretaria Municipal de Educação, torna público que realizará Chamada Pública, tendo por objeto a Aquisição de gêneros alimentícios da agricultura familiar e do empreendedor familiar rural para merenda escolar do município de Trizidela do Vale/MA, em atendimento ao Programa Nacional de Alimentação Escolar/PNAE. BASE LEGAL: Lei nº 11.947/2009, Resolução CD/FNDE n º 06 de 08 de maio de 2020 e Resolução CD/FNDE nº 21 de 16 de novembro de 2021, e Lei N° 8.666 de 21 de junho de 1993 e suas alterações legais. PERÍODO DE RECEBIMENTO DOS ENVELOPES: do dia 20 de dezembro de 2023, até a data e horário da sessão presencial, atendendo o prazo mínimo de 20 (vinte) dias corridos, conforme Art. 32 da Resolução 06/2020. ABERTURA: 15 de janeiro de 2024 às 09:00 horas. O Edital e seus Anexos estão à disposição dos interessados no endereço supra, de 2ª a 6ª feira, no horário das 08h00min às 12h00min, onde poderão ser consultados e retirados gratuitamente. Esclarecimentos adicionais no mesmo endereço ou pelo e-mail cplpmtv2@outlook.com site www.trizideladovale.-ma.gov.br. Trizidela do Vale - MA, 13 de dezembro de 2023. **Maria Sonia Silva Abreu.** Secretária Municipal de Educação. Portaria nº 01/2021.

PREFEITURA MUNICIPAL DE ANAJATUBA
Rua Benedito Leite, 868, Centro, CEP: 65.490.000, Anajatuba – MA
CNPJ: 06.002.372/0001-33

AVISO DE LICITAÇÃO PÚBLICA
PREGÃO ELETRÔNICO Nº041/2023

O Município de Anajatuba/MA, através da Prefeitura Municipal de Anajatuba - MA, localizada na Rua Benedito Leite, 868, Centro, Anajatuba -MA, por meio do Secretário Municipal de Saúde, torna público que promoverá Licitação na modalidade Pregão Eletrônico do tipo SRP, tendo por objetivo a Seleção da proposta apta a gerar o resultado de contratação mais vantajosa visando o REGISTRO DE PREÇOS para futura e eventual Contratação de pessoa(s) jurídica(s) para fornecimento de medicamentos para farmácia básica - hiperdia/diabetes para atender as necessidades da Secretaria Municipal de Saúde do Município de Anajatuba -MA, conforme disposições previstas no Edital e seus Anexos, regido pela Lei Federal nº14.133/21, e demais legislação correlata, conforme art. 187 da Lei nº14.133/21. Data de abertura: 28/12/2023 às 8h (Horário de Brasília). O Edital poderá ser examinado ou retirado no site www.portaldecompraspublicas.com.br, assim como pelo portal da prefeitura, no endereço eletrônico: www.anajatuba.ma.gov.br. Maiores informações poderão ser obtidas de 2ª a 6ª feira-feira, no horário das 08h00min às 12h00min na Prefeitura Municipal e através do e-mail: cpl@a-najatuba.ma.gov.br. Anajatuba - MA, em 14 de dezembro de 2023. **LUIS FERNANDO COSTA ARAGÃO.** Secretária Municipal de Saúde - Decreto nº042/2022.

AVISO DE LICITAÇÃO
PREFEITURA MUNICIPAL DE IGARAPÉ DO MEIO – MA
PREGÃO ELETRÔNICO Nº 050/2023

A Prefeitura Municipal de Igarapé do Meio – MA, por meio da Pregoeira Oficial, Portaria 005/2023, torna público aos interessados que fará licitação na modalidade Pregão, na forma Eletrônica, Modo de disputa: Aberto, do tipo menor preço, pelo sistema de registro de preços, autorizada pelo Processo nº 619/2023, processo cujo objeto é **a eventual contratação de empresa para fornecimento de material elétrico para o Município de Igarapé do Meio - MA, durante 12 (doze) meses,** na forma da na Lei Federal nº 10.520/02, Decreto Federal nº 10.024/19, subsidiariamente, a Lei Federal nº 8.666/93. A realização do certame está prevista para o dia 29 de dezembro de 2023 às 14h00min – horário de Brasília. O recebimento das propostas, abertura e disputa de preços será exclusivamente por meio eletrônico, no endereço: **www.licitaigarapedomeio.com.br**. O edital completo estará à disposição dos interessados a parir da data da publicação no site: **www.licitaigarapedomeio.com.br**, como também, no Portal da Transparência Municipal. Esclarecimentos adicionais poderão ser obtidos através do e-mail: **licitaigarapedomeio@gmail.com**.

Igarapé do Meio/MA.
Patrícia da Silva Cruz
Pregoeira

AVISO DE LICITAÇÃO
PREFEITURA MUNICIPAL DE IGARAPÉ DO MEIO – MA
PREGÃO ELETRÔNICO Nº 051/2023

A Prefeitura Municipal de Igarapé do Meio – MA, por meio da Pregoeira Oficial, Portaria 005/2023, torna público aos interessados que fará licitação na modalidade Pregão, na forma Eletrônica, Modo de disputa: Aberto, do tipo menor preço, pelo sistema de registro de preços, autorizada pelo Processo nº 620/2023, processo cujo objeto é **a eventual contratação de empresa para fornecimento de material de construção para o Município de Igarapé do Meio - MA, durante 12 (doze) meses,** na forma da na Lei Federal nº 10.520/02, Decreto Federal nº 10.024/19, subsidiariamente, a Lei Federal nº 8.666/93. A realização do certame está prevista para o dia 29 de dezembro de 2023 às 08h00min – horário de Brasília. O recebimento das propostas, abertura e disputa de preços será exclusivamente por meio eletrônico, no endereço: **www.licitaigarapedomeio.com.br**. O edital completo estará à disposição dos interessados a parir da data da publicação no site: **www.licitaigarapedomeio.com.br**, como também, no Portal da Transparência Municipal. Esclarecimentos adicionais poderão ser obtidos através do e-mail: **licitaigarapedomeio@gmail.com**.

Igarapé do Meio/MA.
Patrícia da Silva Cruz
Pregoeira

A **EQUATORIAL ENERGIA MARANHÃO**, inscrita no CNPJ Nº 06.272.793/0001-84, torna público que **REQUEREU** junto à Secretaria Municipal de Meio Ambiente de Chapadinha - SEMMAM, a **Renovação da Licença de Operação**, para Linha de Distribuição 69 kV Chapadinha II/Chapadinha, localizada no Município de Chapadinha - Maranhão, **conforme processo Nº 21.03208.02160129/2019.**

equatorial ENERGIA

ROMULLO PIMENTEL DA SILVA COELHO

O sr. **ROMULLO PIMENTEL DA SILVA COELHO,** torna público que REQUEREU junto à Secretaria de Estado do Meio Ambiente e Recursos Naturais – SEMA a Licença Unica Ambiental de Regularização para atividades Agrosilvopastoril conforme E-Proc. N° 006395/2022 a ser localizado na Fazenda Belesa no municipio de Benedito Leite /MA.

SEÇÃO SINDICAL DOS DOCENTES DAS UNIVERSIDADES ESTADUAIS PUBLICAS DO MARANHÃO – SINDUEMA SSind do ANDES-SN
Fundado em 20 de fevereiro de 2016
Fundado em 20 de fevereiro de 2016 sob CNPJ 26.548.243/0001-52

EDITAL Nº 01/2023
CONVOCAÇÃO DE ELEIÇÕES PARA A DIRETORIA DO SINDUEMA Ssind do ANDES SN

O presidente do **SINDUEMA** Ssind do ANDES SN, no uso de suas atribuições regimentais e estatutárias resolve convocar eleição para a Diretoria Executiva do sindicato biênio 2024-2026.

1. Diretrizes gerais
A escolha da Diretoria Executiva do SINDUEMA Ssind do ANDES SN se dará mediante eleição por meio de voto presencial, direto e secreto, nos campi da UEMA e UEMASUL com presença de filiados ao sindicato.

2. Dos eleitores
Votar é direito exclusivo dos membros do SINDUEMA Ssind do ANDES SN filiados até o dia 13 de dezembro e que estejam quites quanto às suas contribuições financeiras na data das eleições.
2.1 A comissão eleitoral divulgará até o dia 17 de janeiro de 2024 a relação de todos os sindicalizados aptos à votar.

3. Dos candidatos
Poderão candidatar-se aos cargos da Diretoria, os filiados que estiverem em pleno gozo de seus direitos regimentais e estatutários.

4. Da Diretoria Executiva a ser eleita
4.1. A Diretoria Executiva a ser eleita será composta por 6 (seis) membros assim divididos:
• Presidente
• Vice-presidente
• Tesoureiro
• Tesoureiro adjunto
• Secretário geral
• Secretário geral adjunto.
4.2. A chapa deverá conter também a nominata das diretoriais regionais de:
• Diretor(a) regional Imperatriz
• Diretor(a) regional Bacabal
• Diretor(a) regional Caxias
• Diretor(a) regional Timon
• Diretor(a) regional Balsas
• Diretor(a) regional Santa Inês
4.3 A chapa também deverá conter a nominata do Conselho Fiscal:
• Titular
• Titular
• Titular
• Suplente
• Suplente
• Suplente

5. Do cronograma das eleições
Período de inscrição de chapas – 14 de dezembro a 10 de janeiro de 2024 (23h59min) Divulgação preliminar das chapas inscritas: 11 de janeiro de 2024 (9h)
Prazo para impugnação das chapas – 12 de janeiro de 2024 (até 9h) Divulgação da Homologação das chapas inscritas – 12 de janeiro de 2024(20h) Data limite para divulgação da lista de aptos a votar – 17 de janeiro de 2024 Data da eleição – 13 de fevereiro de 2024 Divulgação do resultado da eleição – 14 de fevereiro 2023.

6. Da inscrição de chapas
As chapas deverão ser inscritas via e-mail, através do formulário disponibilizado no anexo deste edital, enviado ao endereço eletrônico:
esinduema@gmail.com, até às 23h59m do dia 10 de janeiro de 2024.
6.1 Da Divulgação e Impugnação das Inscrições das Chapas
Será divulgado o resultado das inscrições no dia 11 de janeiro de 2024, pelo site oficial do SINDUEMA (www.sinduema.org.br), na qual abrirá prazo de 24 horas para impugnação, a partir da publicação no referido site.
6.2 Da Homologação
Passado o referido prazo, do itém 6.1, a Comissão Eleitoral, divulgará a homologação das chapas deferidas, verificada a elegibilidade de seus componentes tendo em vista o presente Edital.

7. Das eleições
A eleição ocorrerá no dia 13 de fevereiro de 2024, das 9:00h às 18:30h, nos campi da UEMA e UEMASUL com a presença de filiados ao sindicato. Serão membros da mesa os integrantes da comissão eleitoral, docentes ou discentes voluntários, em número de dois membros por turno, em cada um dos campi.
A homologação da mesa e dos fiscais será realizada 24 horas antes do período eleitoral. A contagem dos votos será realizada pela Comissão Eleitoral.

8. Comissão Eleitoral
As eleições serão realizadas e conduzidas pela Comissão Eleitoral aprovada em Assembleia Geral do sindicato realizada no dia 13 de dezembro de 2023 no qual deliberará sobre os assuntos atinentes às eleições.

9. Do resultado da eleição
Será considerada eleita a chapa de candidatos à Diretoria que obtiver o maior número de votos. O resultado das eleições deverá ser divulgado em, no máximo, 24 (vinte e quatro) horas após o seu término, por meio da página eletrônica do SINDUEMA.

10. Dos casos omissos
Os casos omissão serão dirimidos pela Assembleia Geral, na forma dos artigos 42 e 53 do Regimento Interno.

São Luís, 13 de dezembro de 2023.

Documento assinado digitalmente
gov.br **BRUNO ROGENS RAMOS BEZERRA**
Data: 13/12/2023 11:01:33-0300
Verifique em https://validar.iti.gov.br

Bruno Rogens Ramos Bezerra
Presidente do SINDUEMA Ssind do ANDES

EDITAL DE CONVOCAÇÃO ASSEMBLEIA GERAL EXTRAORDINARIA

O Sindicato dos Pescadores em Regime de Economia Familiar do Município Apicum de Açu/MA, CNPJ nº 52.979.506/0001-98, por seu Presidente: Dayane Mariano Martins, convoca todos os membros da categoria profissional dos(as) trabalhadores(as) em pesca, criação de peixe e mariscos, tecelões(ãs) artesanais de materiais de pesca, pescadores(as) artesanais, aquicultores(as), marisqueiros(as) e trabalhadores(as) na pesca compreendendo os que exercem atividades assalariados e assalariadas, permanentes ou eventuais, na pesca, aquicultura e maricultura, independentemente da natureza do órgão empregador, bem como pescadores(as), aquicultores(as), marisqueiros(as) e criadores(as) de peixe e marisco e trabalhadores(as) na pesca que exerçam a atividade econômica objeto de classe, individual, em parceria ou em regime de economia familiar, assim entendido o trabalho dos membros da mesma família, executado em condições de mutua dependência e colaboração, com a ajuda eventual de terceiros do município de Apicum Açu no Estado do Maranhão, para participarem da Assembleia Geral Extraordinária, a ser realizada no dia 05 de janeiro de 2024, na própria Sede da Entidade, com endereço na Avenida Tancredo Neves, Centro, S/n, Apicum-Açu/MA CEP.65275-000 com início às 08:00 horas, em primeira convocação e em segunda convocação as 8:30 horas, para tratar da seguinte ordem do dia: 1 – Ratificação da Fundação do Sindicato dos Pescadores em Regime de Economia Familiar do Município de Apicum Açu/MA, CNPJ nº 52.979.506/0001-98 para representação da categoria profissional dos(as) trabalhadores(as) em pesca, criação de peixe e mariscos, tecelões(ãs) artesanais de materiais de pesca, pescadores(as) artesanais, aquicultores(as), marisqueiros(as) e trabalhadores(as) na pesca compreendendo os que exercem atividades assalariados e assalariadas, permanentes ou eventuais, na pesca, aquicultura e maricultura, independentemente da natureza do órgão empregador, bem como pescadores(as), aquicultores(as), marisqueiros(as) e criadores(as) de peixe e marisco e trabalhadores(as) na pesca que exerçam a atividade econômica objeto de classe, individual, em parceria ou em regime de economia familiar, assim entendido o trabalho dos membros da mesma família, executando em condições de mutua dependência e colaboração, com a ajuda eventual de terceiros do município de Apicum Açu no Estado do Maranhão; 2 – Ratificação da Eleição e Posse da Diretoria e Conselho Fiscal.

Apicum Açu/MA, 11 de dezembro de 2023.

Dayane Mariano Martins
Presidente

SHOW ESPECIAL

Turnê de despedida dos Titãs chega a São Luís no domingo

Apresentação será neste domingo (17), no Pavilhão do Multicenter Sebrae e contará com um repertório empolgante e diferente dos shows anteriores.

A programação inicial era realizar apenas 10 shows. Mas o público queria mais! E assim, já somam 22 apresentações e 600 mil pessoas vivenciaram a experiência do "Titãs – Encontro Pra Dizer Adeus", turnê esta, que traz ao palco e com os últimos acordes de Arnaldo Antunes, Branco Mello, Charles Gavin, Nando Reis, Paulo Miklos, Sérgio Britto e Tony Bellotto.

De volta a São Luís, o grupo promete um show emocionante no Pavilhão do Multicenter Sebrae, na noite de domingo (17), a partir das 19h.

O repertório, inclui, claro, hits como "Sonífera ilha", "Epitáfio", "Pra dizer adeus" e "Cabeça dinossauro". Mas também singles que não estavam na setlist, como "Domingo", do disco homônimo lançado em 1985.

Com produção da 4Mãos Entretenimento, o evento encerra a programação anual da produtora.

"É uma alegria encerrar a nossa programação de 2023, com essa turma que representa muito a música e o rock brasileiro. Estamos preparando uma noite especial, cuidando de todos os detalhes para receber o público. Podem aguardar! Domingo vai ser dia de rock!", diz Marcelo Aragão, sócio-diretor da empresa.

O GRUPO PROMETE UM SHOW EMOCIONANTE NO PAVILHÃO DO MULTICENTER SEBRAE

É a primeira e última reunião da banda com os membros originais. Isso não acontecia desde 1992, quando Arnaldo Antunes deixou o grupo, seguido por Nando Reis, em 2002; Charles Gavin, em 2010; e Miklos, em 2016.

O reencontro ocorre em momento distinto na vida de cada um. Todos já passaram dos 60 anos e seguiram caminhos diversos, que se distanciaram da estética punk, ácida, irônica e política proposta pela banda no início da década de 1980.

"COM O AFETO DAS CANÇÕES III"

Joãozinho Ribeiro celebra paz com novo show em São Luís

A trajetória artística do poeta e compositor Joãozinho Ribeiro se confunde com sua trajetória militante. Desde que estreou na música, num festival universitário em 1979, em que ficou em segundo lugar, sua obra se debruça sobre questões sociais, num fazer artístico de uma consciência raras vezes vista.

Com um livro – "Paisagem Feita de Tempo" (Edição do Autor, 2006) – e um disco lançados – "Milhões de Uns – vol. 1", gravado ao vivo no Teatro Arthur Azevedo em 2012 e lançado no ano seguinte – até aqui, sua poesia e sua música invariavelmente alertam para as mazelas que nos cercam.

"A função do artista é salvar o sonho" e a frase do pintor italiano Amedeo Modigliani (1884- 1920) há algum tempo martela o juízo de Joãozinho como um mantra. Notícias de guerras distantes pedem paz, pão e poesia. E música. É pensando e motivado por isso que Joãozinho Ribeiro, ser gregário, como já sabemos, se reúne com uma constelação de primeira linha da música popular brasileira produzida no Maranhão para o "Com o Afeto das Canções III – A Festa da Paz", que acontece no próximo dia 16 de dezembro (sábado), no Convento das Mercês (Rua da Palma, Desterro), a partir das 18h.

"A gente enxerga esta realização como uma grande festa de confraternização, típica do período, mas pautada por muito profissionalismo e solidariedade. É um espaço do acontecer solidário, reunindo cerca de uma centena de envolvidos, desde instrumentistas, convidados especiais, produtores, grupos de cultura popular da comunidade do Desterro, bairro onde me criei e onde está localizado o Convento das Mercês, cartão postal da capital maranhense que é sede da Fundação da Memória Republicana Brasileira, em cujas festas de fim de ano a gente se insere, colaborando também com a Campanha Natal Sem Fome. Música na existência, para alimentar os espíritos! Dança nos corpos, para liberar as energias positivas! Eparrei! Aleluia! Shalom! Saravá!", resume Joãozinho Ribeiro.

A música começa com apresentações de grupos de cultura popular do entorno: Tambor dos Onças, Zumba da Negra Zete, Capoeira do Mestre Bamba e os Blocos Tradicionais Os Foliões e os Guardiões. Na sequência, tendo como mestre de cerimônias o poeta e cordelista Moizes Nobre, Joãozinho Ribeiro será acompanhado por Rui Mário (sanfona, teclados e direção musical), Hugo Carafunim (trompete), Danilo Santos (saxofone e flauta), Ronald Nascimento (bateria), Tiago Fernandes (violão sete cordas), Marquinhos Carcará (percussão), Robertinho Chinês (cavaquinho), Katia Espíndola (vocal), Raquel Espíndola (vocal).

O anfitrião terá como convidados o Bloco Afro Akomabu, Anastácia Lia, Andréa Frazão, Ronald Pinheiro, Josias Sobrinho, Zé Heitor (vencedor do concurso de toadas dos sotaques da baixada e costa de mão, promovido pela FMRB), Chico Saldanha, Bicho Terra, Allysson Ribeiro, Anna Cláudia e Fátima Passarinho – os três últimos, sob a batuta do maestro Arlindo Pipiu, irão comandar o Baile da Paz, antecipando o carnaval, apresentando um repertório de frevos e marchinhas, incluindo composições inéditas que estarão no EP carnavalesco que o compositor lançará no início de 2024.

"Com o Afeto das Canções III – A Festa da Paz" tem produção e coordenação geral de Lena Santos e patrocínio da Potiguar e Secretaria de Estado da Cultura do Maranhão (Secma), através da Lei Estadual de Incentivo à Cultura do Maranhão. O acesso se dará mediante a troca de um quilo de alimento não perecível, no local. A arrecadação será destinada à Campanha Natal Sem Fome.

Serviço

O quê: show "Com o Afeto das Canções III – A Festa da Paz"
Quem: o poeta e compositor Joãozinho Ribeiro e convidados
Quando: dia 16 de dezembro (sábado), às 18h
Onde: Convento das Mercês (Rua da Palma, Desterro)
Quanto: os ingressos serão trocados por um quilo de alimento não perecível

Festival de Natal Equatorial apoia cultura maranhense com apresentações de artistas locais

Reafirmando o compromisso em apoiar a cultura do Estado do Maranhão, o Festival de Natal Equatorial, que acontece nos dias 15 e 16 de dezembro, com shows gratuitos, sempre a partir das 19h, na Praça Maria Aragão, em São Luís, traz artistas maranhenses em seu line-up.

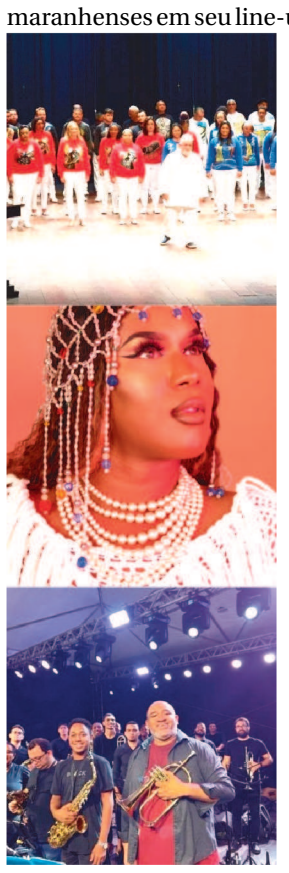

O Coral São João, que tem mais de 45 anos de história, inicia o evento com a apresentação do concerto de Natal. Na sequência, Seu Jorge e Vitor Kley sobem ao palco.

No segundo dia do evento, a Orquestra Big Band, da Escola de Música do Maranhão, será a primeira apresentação da noite, que terá ainda os shows de Flávia Bittencourt e suas convidadas Emanuele Paz, Enme e Djuena Tikuna. A cantora e compositora Maria Gadú encerra a segunda edição do festival.

Com a proposta de renovar o público da música instrumental, o festival traz um concerto de Natal com o Coral São João, fundado e regido pelo maestro Fernando Elias Mouchreck. O grupo de canto coral independente vem desenvolvendo suas atividades artísticas e culturais com o propósito de levar o canto coral do Maranhão a todos os amantes da música. Além disso, a Big Band Emem Jazz, grupo instrumental formado por alunos e professores da Escola de Música do Estado do Maranhão (Emem) e convidados Djalma Chaves, Guilherme Júnior, Adriana Bosaipo , Vocal Vem Cantar, Carlos Alfredo e Emme também se apresentarão. Sob regência do professor Thales do Vale e coordenação do professor Daniel Cavalcante, o repertório da banda é versátil, com variedade de gêneros, proporcionando uma experiência musical enriquecedora e diversificada, passando por obras que vão do jazz à música oriunda da cultura popular.

Flávia Bittencourt traz em suas composições e apresentações a autenticidade de suas raízes culturais nordestinas, adicionando uma riqueza única à sua música. As performances da artista apresentam o canto acompanhado do violão, ukulele, piano e percussão. Em 2023, a maranhense conquistou o primeiro lugar no Festival de Sanremo, na Itália, com sua canção Vazio.

Representando o tradicional reggae maranhense, Emanuele Paz será uma das convidadas de Flávia. Em seu repertório, canções autorais dividem a cena com músicas interpretadas por mulheres eternizadas na história, trazendo à tona, em vibrações sonoras, a potência do feminino.

Enme é produtora cultural, cantora e compositora que une ritmos regionais ao rap. No início de 2022, a artista queer lançou seu primeiro disco de estúdio intitulado "Atabake". O projeto construído durante a pandemia foi inspirado no Bairro da Liberdade, quilombo urbano onde reside. Dividido em três atos, Enme traz uma sonoridade única que mistura afrobeats, trap, funk e cultura popular do Maranhão.

Djuena Tikuna fez história em 2017 ao se tornar a primeira indígena a produzir e protagonizar um espetáculo musical no Teatro Amazonas, em mais de 120 anos de existência do local, onde lançou o álbum Tchautchiüãne, indicado ao Indigenous Music Awards, maior premiação da música indígena mundial.

Programação

15/12 – Sexta-feira – Coral São João – Vitor Kley – Seu Jorge
16/12 – Sábado – Big Band e os convidados Djalma Chaves, Guilherme Júnior, Adriana Bosaipo, Vocal Vem Cantar, Carlos Alfredo e Emme – Flávia Bittencourt e as convidadas Emanuele Paz, Enme Paixão e Djuena Tikuna – Maria Gadú

DECLARAÇÃO DE ISENÇÃO DE LICENÇA AMBIENTAL
SEMMAM
Secretaria Municipal de Meio Ambiente

A RESPEITO DAS UNIDADES ABAIXO EM SÃO LUIS MA NA PUBLICAÇÃO DAS TRÊS UNIDADES JUNTO AO JORNAL DO ESTADO DO MARANHÃO...
SELF IT ACADEMIAS HOLDING S.A ENDEREÇO AVENIDA CORONEL COLARES MOREIRA BLOCO A LOJA 03, CNPJ 22902694002210 CEP 65075-441.
SELF IT ACADEMIAS HOLDING S.A. ENDEREÇO AVENIDA DOS HOLANDESES 200 LOJA ANCORA 05, CNPJ 2902694003291 CEP 65071-380.
SELF IT ACADEMIAS HOLDING S.A. ENDEREÇO AVENIDA SÃO LUIS REI DE FRANÇA SN BAIRRO TURU CEP 65065-470 AMBAS EM SÃO LUIS DO MARANHÃO FOI NOS REQUERIDO A SOLICITAÇÃO DESTA PUBLICAÇÃO COM A FINALIDADE DA LIBERAÇÃO DA CERTIDÃO DE ISENÇÃO DA LICENÇA AMBIENTAL DAS UNIDADES ACIMA ATUAÇÃO DE EXERCÍCIOS FÍSICOS LICENÇA COM PRAZO INDETERMINADO DESDE QUE NÃO NENHUM TIPO DE ALTERAÇÃO NAS ATIVIDADES EXERCIDAS NOS LOCAIS, SUJEITO A VISTORIA

GOVERNO DO ESTADO DO MARANHÃO
SECRETARIA DE ESTADO DE INFRAESTRUTURA - SINFRA
SECRETARIA ADJUNTA DE PROJETOS – SEAPROJ
EDITAL DE COMUNICAÇÃO

A Secretaria de Estado da Infraestrutura – SINFRA/MA, torna público que requereu da Secretaria de Estado do Meio Ambiente e Recursos Naturais – SEMA/MA, a Licença de Instalação, Processo: 23120020530/2023, E-processo: 219780/2023, Melhoramento e Pavimentação da rodovia MA-225 Urbano Santos (Café sem Troco) ao Entr. BR-402 (Sobradinho) Barreirinhas, com extensão de 41 km.

São Luís, 13 de dezembro de 2023.
Atenciosamente,
ANTONIO MANOEL SILVANO NETO
Secretário Adjunto de Projetos

PODER JUDICIÁRIO
JUSTIÇA FEDERAL DE 1º GRAU
SEÇÃO JUDICIÁRIA DO MARANHÃO

AVISO DE LICITAÇÃO
PREGÃO ELETRÔNICO SRP N. 037/2023

A JFMA torna público que realizará no dia 27/12/2023 às 10h (horário de Brasília), através do site **www.comprasgovernamentais.gov.br**, licitação na modalidade PREGÃO, do tipo ELETRÔNICO, exclusiva para **MICROEMPRESAS E EMPRESAS DE PEQUENO PORTE**, objetivando a aquisição de Material de Gênero de Alimentação, açúcar refinado em sachê, para a Seção Judiciária do Maranhão e Subseções Judiciárias de Caxias, Imperatriz, Balsas e Bacabal, por meio do Sistema de Registro de Preços, conforme discriminação constante do Termo de Referência. O edital poderá ser adquirido pelo e-mail **sepre.ma@trf1.jus.br**, ou ainda na Seção de Pregões, no 1° andar do Anexo II da Seção Judiciária do Maranhão, localizada na Av. Senador Vitorino Freire, 300, Areinha, nesta capital, no horário das 09h00 às 18h00 – horário local, ou através da internet, no site **www.comprasgovernamentais.gov.br**. São Luís, 13 de dezembro de 2023. (98) - 3214 – 5754.

Maria do Rosário Everton Álvares
Pregoeira da Justiça Federal

PREFEITURA DE SÃO LUÍS
SECRETARIA MUNICIPAL DE ADMINISTRAÇÃO – SEMAD

EEDITAL DE CONVOCAÇÃO – DEZEMBRO 2023
SECRETARIA MUNICIPAL DE SEGURANÇA COM CIDADANIA – SEMUSC

O Secretário de Administração do Município de São Luís - SEMAD, no uso de suas atribuições legais, CONVOCA Daniel Alves Rodrigues, em razão de concessão de antecipação de tutela recursal em processo nº 0813876-33.2023.8.10.0000 – TJMA, para o cargo de Guarda Municipal 2ª Classe do Concurso Público para provimento de vagas e formação de cadastro de reserva para os cargos da carreira da Guarda Municipal de São Luís - MA do quadro permanente da Secretaria Municipal de Segurança com Cidadania - SEMUSC, cuja aprovação e homologação em resultado final foram publicadas em Diário Oficial do Município nº 516 de 22.11.2023, bem como nomeação publicada em Diário Oficial do Município nº 525 de 01.12.2023.

Esta convocação observa os dispostos no Edital de Abertura do Concurso Público nº 002/PMSL/2022, publicado no Diário Oficial do Município nº 123 de 05. 07. 2022 e Edital de Homologação subjudice do Resultado Final do Curso de Formação, publicado no Diário Oficial do Município nº 516 de 22.11.2023, bem como as Leis Municipais nº 5.508/2011 (Reorganiza a Secretaria Municipal de Segurança com Cidadania – SEMUSC), nº 5.509/2011 (Dispõe sobre a criação do plano de cargos, carreira e vencimentos dos Guardas Municipais de São Luís, bem como o regime disciplinar dos seus membros), nº 6.031/2015 (Altera o Anexo I da Lei 5.509/2011 que Dispõe sobre a criação do Plano de Cargos, Carreira e Vencimentos dos Guardas Municipais de São Luís), Decreto Municipal nº 19.980/2000 (Dispõe sobre o regulamento de promoções dos Guardas Municipais de São Luís), n.º 4.615/2006 (Estatuto dos Servidores Públicos do Município de São Luís - MA), nº 6.886/2021 (Acrescenta dispositivo à Lei n.º 5.509/2011, que dispõe sobre a Criação do Plano de Cargos, Carreira e Vencimentos dos Guardas Municipais de São Luís, bem como o Regime Disciplinar dos seus membros) e n° 7.000/2022 (Cargos, formação e requisitos de idade da Guarda Municipal de São Luís).

O convocado deverá:
1. Comparecer à Perícia Médica do Município no dia 19/12/2023, no horário das 09h00min às 11h00min, visando a apresentação e homologação dos exames admissionais, conforme Anexo I deste edital;
2. Comparecer à Secretaria Municipal de Administração no dia 19/12/2023, logo após o atendimento na Perícia Médica do Município, para apresentação de todos os documentos e declarações admissionais constantes em Anexo II deste edital.

O não comparecimento do convocado no dia determinado para apresentação da d ocumentação exigida e dos exames admissionais, configura desistência tácita, salvo exceções legais aplicáveis.
Caso o convocado possua vínculo de exercício público incompatível ou não acumulável com o cargo o qual fora aprovado, deverá tomar providências legais cabíveis de modo a comprovar condições necessárias por ocasião da posse.

São Luís/MA, 11 de dezembro de 2023.

Octávio Augusto Gomes De Figueiredo Soares
Secretário Municipal de Administração

EDITAL DE CONVOCAÇÃO ASSEMBLEIA GERAL EXTRAORDINARIA

O Sindicato dos Pescadores em Regime de Economia Familiar do Município de Humberto de Campos/MA, CNPJ nº 53.004.165/0001-06, por seu Presidente: Kerliane Mendonça de Oliveira, convoca todos os membros da categoria profissional dos(as) trabalhadores(as) em pesca, criação de peixe e mariscos, tecelões(ãs) artesanais de materiais de pesca, pescadores(as) artesanais, aquicultores(as), marisqueiros(as) e trabalhadores(as) na pesca compreendendo os que exercem atividades assalariados e assalariadas, permanentes ou eventuais, na pesca, aquicultura e maricultura, independentemente da natureza do órgão empregador, bem como pescadores(as), aquicultores(as), marisqueiros(as) e criadores(as) de peixe e marisco e trabalhadores(as) na pesca que exerçam a atividade econômica objeto de classe, individual, em parceria ou em regime de economia familiar, assim entendido o trabalho dos membros da mesma família, executado em condições de mutua dependência e colaboração, com a ajuda eventual de terceiros do município de Humberto de Campos no Estado do Maranhão, para participarem da Assembleia Geral Extraordinária, a ser realizada no dia 05 de janeiro de 2024, na própria Sede da Entidade, com endereço na Rua Rio Branco, S/N, Humberto de Campos/MA; CEP 65180-000 com início às 08:00 horas, em primeira convocação e em segunda convocação as 8:30 horas, para tratar da seguinte ordem do dia: 1 – Ratificação da Fundação do Sindicato dos Pescadores em Regime de Economia Familiar do Município de Humberto de Campos/MA, CNPJ nº 53.004.165/0001-06 para representação da categoria profissional dos(as) trabalhadores(as) em pesca, criação de peixe e mariscos, tecelões(ãs) artesanais de materiais de pesca, pescadores(as) artesanais, aquicultores(as), marisqueiros(as) e trabalhadores(as) na pesca compreendendo os que exercem atividades assalariados e assalariadas, permanentes ou eventuais, na pesca, aquicultura e maricultura, independentemente da natureza do órgão empregador, bem como pescadores(as), aquicultores(as), marisqueiros(as) e criadores(as) de peixe e marisco e trabalhadores(as) na pesca que exerçam a atividade econômica objeto de classe, individual, em parceria ou em regime de economia familiar, assim entendido o trabalho dos membros da mesma família, executando em condições de mutua dependência e colaboração, com a ajuda eventual de terceiros do município de Humberto de Campos no Estado do Maranhão; 2 – Ratificação da Eleição e Posse da Diretoria e Conselho Fiscal.

Humberto de Campos/MA, 11 de dezembro de 2023.

Kerliane Mendonça de Oliveira
Presidente

AVISO DE LICITAÇÃO PREGÃO ELETRÔNICO Nº 031/2023.

A Prefeitura Municipal de Icatu/MA, através da Comissão Permanente de Licitação torna público para conhecimento dos interessados, que fará realizar, sob a égide do Decreto nº 10.024/19 e subsidiariamente as disposições da Lei 14.133/2019 e suas alterações posteriores, licitação na modalidade Pregão na sua Forma Eletrônico, do tipo Menor Preço Por Item, sob o regime de Fornecimento, visando a Formação de registro de preços para futura e eventual contratação de empresa especializada no fornecimento de material de construção para atender as necessidades do município de Icatu – MA, conforme condições, quantidades e exigências estabelecidas neste instrumento. ABERTURA: 03 DE JANEIRO DE 2024, ÀS 08H00MIN, através da plataforma: https://www.licitaicatu.com.br. Demais informações no e-mail cplicatulicitacao@gmail.com. Icatu/MA, 13 de dezembro de 2023. **Nilton Mendes da Silva** - Pregoeiro.

EDITAL DE LEILÃO DE ALIENAÇÃO FIDUCIÁRIA – PRESENCIAL E ONLINE
1º LEILÃO: 03 de janeiro de 2024, a partir das 09h30min*.
2º LEILÃO: 04 de janeiro de 2024, a partir das 13h30min*. (*horário de Brasília)

ALEXANDRE TRAVASSOS, Leiloeiro Oficial, JUCESP nº 951, com escritório na Rua Sebastião Aniceto de Jesus Lins, 1177 - Jardim Elisa - Embu das Artes/SP, CEP 06833-160, FAZ SABER a todos quanto o presente EDITAL virem ou dele conhecimento tiver, que levará a **PÚBLICO LEILÃO** de modo **PRESENCIAL E/OU ON-LINE**, nos termos da Lei nº 9.514/97, artigo 27 e parágrafos, autorizada pelo **Credor Fiduciário BANCO SANTANDER (BRASIL) S/A** - CNPJ n° 90.400.888/0001-42, nos termos do Instrumento Particular com eficácia de Escritura Pública, Alienação Fiduciária de imóvel em Garantia, nº 0010065246, datado de 27/02/2020, firmado com os **Fiduciantes JOÃO MARCOS DA PAZ OLIVEIRA,** RG nº 2783623-SSP/PI, CPF nº 024.233.503-92 e **RAFAELA KELLE DA SILVA NASCIMENTO**, RG nº 2932555-SSP/PI, CPF nº 055.031.873-93, residentes e domiciliados em Teresina/PI, em **PRIMEIRO LEILÃO (data/horário acima)**, com lance mínimo igual ou superior a **R$ 371.580,89 (trezentos e setenta e um mil, quinhentos e oitenta reais e oitenta e nove centavos** - atualizado conforme disposições contratuais), o imóvel constituído pela casa situada na Avenida Planalto (ant. Av. Ponte), nº 375, quadra 502, lote 55, bairro Planalto Formosa, em Timon/MA, com área de terreno de 300,00m² e área construída de 123,11m², imóvel foreiro, **melhor descrito na matrícula nº 4.028 do Cartório de Registro de Imóveis de Timon/MA. Cadastrado na Prefeitura sob o nº 16267.** Recai sobre o imóvel ação: processo nº 0808029-98.2022.8.10.0060. **Imóvel ocupado. Venda em caráter "ad corpus" e no estado de conservação em que se encontra**. Caso não haja licitante em primeiro leilão, fica desde já designado o **SEGUNDO LEILÃO (data/horário acima)**, com lance mínimo igual ou superior a **R$ 250.513,95 (duzentos e cinquenta mil, quinhentos e treze reais e noventa e cinco centavos** – nos termos do art. 27, §2º da Lei 9.514/97). **Se o caso, o leilão presencial ocorrerá no escritório do Leiloeiro**. **Os interessados em participar do leilão de modo on-line**, deverão se cadastrar na Loja SOLD LEILÕES (sold.superbid.net) e no SUPERBID EXCHANGE (www.superbid.net), **e se habilitar com antecedência de 24 horas úteis do início do leilão**. **Forma de pagamento e demais condições de venda**, **VEJA À INTEGRA DESTE EDITAL** NA LOJA SOLD LEILÕES (sold.superbid.net) E NO SUPERBID EXCHANGE (www.superbid.net). Informações:11-4950-9602 / imoveis.sac@superbid.net (02.21109 – Dossiê).

PODER JUDICIÁRIO
JUSTIÇA FEDERAL DE 1º GRAU
SEÇÃO JUDICIÁRIA DO MARANHÃO

AVISO DE LICITAÇÃO
PREGÃO ELETRÔNICO N. 038/2023

A JFMA torna público que realizará no dia **27/12/2023 às 09h00min** (horário de Brasília), através do site **www.comprasgovernamentais.gov.br**, licitação na modalidade **PREGÃO**, do tipo ELETRÔNICO, objetivando a contratação de empresa certificada e especializada para realização de teste hidrostáticos de mangueiras de incêndio, localizadas nos Prédios Sede, Anexos I e II, e recarga de extintores de incêndio nos imóveis da Justiça Federal do Maranhão (Prédio Sede, Anexos I,II,III,IV) e da Subseção Judiciária de Bacabal - MA, incluindo os serviços de recarga de agentes extintores, gases expelentes e o fornecimento de peças e demais materiais de consumo relacionados ao objeto, conforme discriminação constante do Termo de Referência. O edital poderá ser adquirido pelo e-mail **sepre.ma@trf1.jus.br**, ou ainda na Seção de Pregões, no 1° andar do Anexo II da Seção Judiciária do Maranhão, localizada na Av. Senador Vitorino Freire, 300, Areinha, nesta capital, no horário das 09h00 às 18h00 – horário local, ou através da internet, no site **www.comprasgovernamentais.gov.br**. São Luís, 11 de dezembro de 2023. (98) - 3214 – 5754.

Maria do Rosário Everton Álvares
Pregoeira da Justiça Federal

SUZANO S/A CNPJ nº 16.404.287/0186-07, torna público que RECEBEU da Secretaria de Estado do Meio Ambiente e Recursos Naturais do Maranhão –SEMA/MA, a Renovação da Licença Única Ambiental – ReLUA para a atividade de Projeto Agrossilvipastoril: Plantio, Tratos Culturais, Colheita e Transporte na Fazenda Jurema localizada no município de Vila Nova dos Martírios e São Pedro da Água Branca/MA, conforme Processo 282334/2019.

UNIVERSIDADE FEDERAL DO MARANHÃO
PRÓ-REITORIA DE PLANEJAMENTO, GESTÃO E TRANSPARÊNCIA

MINISTÉRIO DA **EDUCAÇÃO**

GOVERNO FEDERAL BRASIL UNIÃO E RECONSTRUÇÃO

COMISSÃO PERMANENTE DE LICITAÇÃO

AVISO DE ABERTURA

Modalidade de Licitação: Pregão Eletrônico nº 36/2023 – UFMA.

Objeto: O objeto da presente licitação é a Contratação de empresa especializada para prestação dos serviços de execução indireta de vigilância armada, nas dependências e instalações da Universidade Federal do Maranhão – UFMA, em todos os seus campi, localizados São Luís, Pinheiro, Bacabal, Chapadinha, São Bernardo, Codó, Imperatriz, Balsas, Grajaú, Alcântara, Cururupu, Buriticupu, compreendendo o fornecimento de mão-de-obra, uniformes, materiais e equipamentos adequados à execução dos trabalhos, para suprir as necessidades deste Órgão.

Dia: 27/12/2023 **Horário: 09:00h - horário de Brasília**

Local: www.gov.br/compras/pt-br.

Valor Global: R$ 23.261.656,08

O Edital completo encontra-se à disposição dos interessados no Portal de Compras do Governo Federal – COMPRASNET, no endereço www.gov.br/compras/pt-br. Podendo, alternativamente, ser consultado no endereço eletrônico https://portais.ufma.br/PortalProReitoria/ppgt/

São Luís, 13 de dezembro de 2023
Raimundo Nonato Carvalho Piorsky Junior
Pregoeiro Federal

TRIBUNAL REGIONAL ELEITORAL DO MARANHÃO

EDITAL
CHAMAMENTO PÚBLICO N.º 2/2023

O TRIBUNAL REGIONAL ELEITORAL DO MARANHÃO, por meio do EDITAL Nº 1 - TRE-MA/PR/DG/NSA, torna público, para conhecimento dos interessados, o presente CHAMAMENTO PÚBLICO que tem por objetivo a seleção de uma Empresa de Serviços de Conservação de Energia - ESCO (Energy Services Company) ou empresa de engenharia habilitada, para elaboração de diagnóstico energético, de medição e verificação, realização de projeto executivo e execução de obras de eficiência energética e de todas atividades necessárias a viabilizar a participação do TRE-MA como beneficiário no Programa de Eficiência Energética (PEE) perante a concessionária EQUATORIAL-MA, conforme Editais da Chamada Pública de Projetos EQUATORIAL-MA do ano de 2023 e de anos subsequentes (publicados pela EQUATORIAL-MA dentro do período de vigência do credenciamento), nas condições estabelecidas no Termo de Referência que pode ser acessado pelo endereço eletrônico **https://www.tre-ma.jus.br/institucional/logistica-sustentavel** ou pelo e-mail **nsa@tre-ma.jus.br**.
Fica designado o **dia 15 de janeiro de 2024, às 15 horas, para a realização da sessão pública**, no Tribunal Regional Eleitoral do Maranhão, localizado na Avenida Vitorino Freire, s/n, Areinha, São Luís/MA. A obtenção de cópias do edital, seus anexos e informações adicionais e esclarecimentos poderão ser obtidas pelo e-mail **nsa@tre-ma.jus.br** ou telefone (98) 2107-8888, de segunda a sexta-feira, das 13h às 19h no Núcleo de Gestão de Sustentabilidade e Acessibilidade.

São Luís, 15 de dezembro de 2023.
GILBERTO MARTINS MOREIRA
Presidente da Comissão

GOVERNO DO ESTADO DO MARANHÃO
SECRETARIA DE ESTADO DA ADMINISTRAÇÃO - SEAD
SECRETARIA ADJUNTA DE LICITAÇÕES E COMPRAS ESTRATÉGICAS – SALIC
AVISO DE LICITAÇÃO
PREGÃO ELETRÔNICO Nº 042/2023 – SALIC/MA
PROCESSO nº. 0130817/2023 – SALIC/SEAD

A SECRETARIA ADJUNTA DE LICITAÇÕES E COMPRAS ESTRATÉGICAS torna público que fará realizar, na forma da Lei nº 10.520, de 17 de julho de 2002, do Decreto nº 10.024, de 20 de setembro de 2019, da Lei Complementar nº 123/2006, do Decreto Estadual nº 36.184, de 21 de setembro de 2020, da Lei Estadual nº 9.529, de 23 de dezembro de 2011 e da Lei Estadual nº 10.403, de 29 de dezembro de 2015, aplicando subsidiariamente a Lei Federal nº 8.666, de 21 de junho de 1993 e demais normas regulamentares pertinentes à espécie, licitação na modalidade **Pregão** na forma **Eletrônica**, com critério de julgamento **Menor Preço por item**, objetivando o **Registro de preços contratação de empresa especializada na prestação de serviço de locação de veículo, caminhão tipo baú, com motorista e com combustível, no dia 19/01/2024, às 09:00h (horário de Brasília)**, através do uso de recursos de tecnologia da informação, no site **www.compras.ma.gov.br**, sendo presidida por Pregoeiro da Secretaria Adjunta de Licitações e Compras Estratégicas - SALIC, situada na **Av. Jerônimo de Albuquerque, Edifício Clodomir Milet, s/n°, 4º andar, Calhau - São Luís/MA. CEP: 65074-220.** A Secretária informa que, o edital encontra-se disponível na página web **www.compras.ma.gov.br** e **www.segep.ma.gov.br**.

São Luís, 13 de dezembro de 2023.
Aline Pinheiro Vasconcelos
Secretária Adjunta de Licitações e Compras Estratégicas – SALIC/MA

PODER JUDICIÁRIO
JUSTIÇA FEDERAL DE 1º GRAU
SEÇÃO JUDICIÁRIA DO MARANHÃO

AVISO DE LICITAÇÃO
PREGÃO ELETRÔNICO SRP Nº 036/2023

A JFMA torna público que realizará no dia **28/12/2023 às 10:00h** (horário de Brasília), através do site **www.comprasgovernamentais.gov.br**, licitação na modalidade PREGÃO, do tipo ELETRÔNICO, objetivando a aquisição de 3000 (três mil)unidades de placas de forro modulado, em gesso acartonado, removível, com revestimento vinílico, acabamento linho, na face inferior, cor branca, e película aluminizada na face superior; modulação de eixo a eixo de 625mm x 1.250mm, espessura 8mm, peso 6,10kg x m², borda BQ quadrada, refletância luminosa de 80%, por meio do Sistema de Registro de Preços, conforme discriminação constante do Termo de Referência. O edital poderá ser adquirido pelo e-mail **sepre.ma@trf1.jus.br**, ou ainda na Seção de Pregões, no 1° andar do Anexo II da Seção Judiciária do Maranhão, localizada na Av. Senador Vitorino Freire, 300, Areinha, nesta capital, no horário das 09h00 às 18h00 – horário local, ou através da internet, no site **www.comprasgovernamentais.gov.br**. São Luís, 13 de dezembro de 2023. (98) - 3214 – 5754.

Maria do Rosário Everton Álvares
Pregoeira da Justiça Federal

PREFEITURA DE SÃO LUÍS
SECRETARIA MUNICIPAL DE ADMINISTRAÇÃO – SEMAD

EDITAL DE CONVOCAÇÃO – DEZEMBRO 2023
SECRETARIA MUNICIPAL DA FAZENDA - SEMFAZ

O Secretário de Administração do Município de São Luís - SEMAD, no uso de suas atribuições legais, CONVOCA Diego Rolim Cavalcante, aprovado e classificado no Concurso Público para provimento de vagas e cadastro de reserva da Secretaria Municipal da Fazenda – SEMFAZ, para o cargo de Auditor Fiscal de Tributos I – Abrangência Geral. em razão de Parecer nº 2.440/2023-ASJUR/SEMAD, em Protocolo 42.212/2023, favorável a nova oportunidade de efetivação dos procedimentos admissionais conforme Edital de Convocação publicado em Diário Oficial do Município nº 200 de 21.10.2022, bem como Ato de Nomeação publicado em Diário Oficial do Município nº 529 de 07.12.2023.

Esta convocação observa o disposto nos Editais do Concurso n°. 001/2018 (Abertura) e 009/2018 (Resultado Final), publicados respectivamente, nos Diários Oficiais do Município nº 100 de 30 /05/2018 e nº. 200 de 26/10/2018, bem como Edital de Homologação, publicado no Diário Oficial do Município nº. 203 de 31/10/2018 e as Leis Municipais nº. 4.615/2006 e n° 4.616/2006 - Estatuto do Servidor Público do Município de São Luís e Lei Municipal nº 6.033/2016 - Reestruturação da Carreira de Auditor Fiscal de Tributos do Município de São Luís.

O convocado deverá:
1. Comparecer à Perícia Médica do Município no dia 21/12/2023, no horário das 09h00min às 11h00min, para a apresentação e homologação dos exames admissionais, conforme Anexo I deste edital;
2. Comparecer à Secretaria Municipal de Administração no dia 21/12/2023, logo após o atendimento na Perícia Médica do Município, para apresentação de todos os documentos e declarações admissionais constantes em Anexo II deste edital;

O não comparecimento do convocado no dia determinado para apresentação da documentação exigida e dos exames admissionais, configura desistência tácita, salvo exceções legais aplicáveis.

Caso o convocado possua vínculo de exercício público incompatível ou não acumulável com o cargo o qual foi aprovado, deverá tomar providências legais cabíveis de modo a comprovar condições necessárias por ocasião da posse.

São Luís/MA, 11 de dezembro de 2023.

Octávio Augusto Gomes De Figueiredo Soares
Secretário Municipal de Administração

EDITAL DE CONVOCAÇÃO ASSEMBLEIA GERAL EXTRAORDINARIA

O Sindicato dos Pescadores em Regime de Economia Familiar do Município de Colinas/MA, CNPJ nº 52.968.378/0001-87, por seu Presidente: Geovane Tavares Costa, convoca todos os membros da categoria profissional dos(as) trabalhadores(as) em pesca, criação de peixe e mariscos, tecelões(ãs) artesanais de materiais de pesca, pescadores(as) artesanais, aquicultores(as), marisqueiros(as) e trabalhadores(as) na pesca compreendendo os que exercem atividades assalariados e assalariadas, permanentes ou eventuais, na pesca, aquicultura e maricultura, independentemente da natureza do órgão empregador, bem como pescadores(as), aquicultores(as), marisqueiros(as) e criadores(as) de peixe e marisco e trabalhadores(as) na pesca que exerçam a atividade econômica objeto de classe, individual, em parceria ou em regime de economia familiar, assim entendido o trabalho dos membros da mesma família, executado em condições de mutua dependência e colaboração, com a ajuda eventual de terceiros do município de Colinas no Estado do Maranhão, para participarem da Assembleia Geral Extraordinária, a ser realizada no dia 05 de janeiro de 2024, na própria Sede da Entidade, com endereço na Rua São Benedito n°107, Centro, Colinas – Maranhão - Cep: 65690-000 com início às 08:00 horas, em primeira convocação e em segunda convocação as 8:30 horas, para tratar da seguinte ordem do dia: 1 – Ratificação da Fundação do Sindicato dos Pescadores em Regime de Economia Familiar do Município de Colinas/MA, CNPJ nº 52.968.378/0001-87 para representação da categoria profissional dos(as) trabalhadores(as) em pesca, criação de peixe e mariscos, tecelões(ãs) artesanais de materiais de pesca, pescadores(as) artesanais, aquicultores(as), marisqueiros(as) e trabalhadores(as) na pesca compreendendo os que exercem atividades assalariados e assalariadas, permanentes ou eventuais, na pesca, aquicultura e maricultura, independentemente da natureza do órgão empregador, bem como pescadores(as), aquicultores(as), marisqueiros(as) e criadores(as) de peixe e marisco e trabalhadores(as) na pesca que exerçam a atividade econômica objeto de classe, individual, em parceria ou em regime de economia familiar, assim entendido o trabalho dos membros da mesma família, executando em condições de mutua dependência e colaboração, com a ajuda eventual de terceiros do município de Colinas no Estado do Maranhão; 2 – Ratificação da Eleição e Posse da Diretoria e Conselho Fiscal.

Colinas/MA, 11 de dezembro de 2023.

Geovane Tavares Costa
Presidente

DADOS IBGE

Maranhão tem a menor renda familiar per capita do Brasil

O valor é medido a partir da renda total da família dividida por cada pessoa da residência. O Maranhão está na última colocação da lista. (Foto: Reprodução/Marcello Casal)

O rendimento domiciliar per capita no Brasil passou de R$ 1.367 para R$ 1.625 em 2022, o que representa um aumento de quase 19%. Esse rendimento corresponde à renda total da família dividida pelo número dos moradores. Os dados são do Instituto Brasileiro de Geografia e Estatística (IBGE), calculados com base na Pesquisa Nacional por Amostra de Domicílios (Pnad).

O Maranhão ficou em último lugar no ranking, com o valor de R$ 814. Também entre os menores rendimentos ficaram os estados do Norte e Nordeste, como o Amazonas (R$ 965) e Alagoas (R$ 935).

Em todo o Brasil, o Distrito Federal apresentou a maior renda, com R$2.913. Em segunda posição ficou São Paulo (R$ 2.148), seguido por Rio Grande do Sul (R$ 2.087) e Santa Catarina (R$ 2.018).

Confira a renda média em cada estado:

Distrito Federal: R$ 2.913
São Paulo: R$ 2.148
Rio Grande do Sul: R$ 2.087
Santa Catarina: R$ 2.018
Rio de Janeiro: R$ 1.971
Paraná: R$ 1.846
Mato Grosso do Sul: R$ 1.839
Espírito Santo: R$ 1.723
Mato Grosso: R$ 1.674
Goiás: R$ 1.619
Minas Gerais: R$ 1.529
Tocantins: R$ 1.379
Rondônia: R$ 1.365
Rio Grande do Norte: R$ 1.267
Roraima: R$ 1.242
Sergipe: R$ 1.187
Amapá: R$ 1.177
Piauí: R$ 1.110
Paraíba: R$ 1.096
Pará: R$ 1.061
Ceará: R$ 1.050
Acre: R$ 1.038
Bahia: R$ 1.010
Pernambuco: R$ 1.010
Amazonas: R$ 965
Alagoas: R$ 935
Maranhão: R$ 814

Os valores são obtidos a partir do rendimento do trabalho e de outras fontes recebidas pelos moradores de cada domicílio brasileiro. Os dados foram enviados pelo IBGE para o Tribunal de Contas da União (TCU), com o objetivo de cumprir a exigência da Lei Complementar 143/2013, que determina novos critérios de divisão dos custos do Fundo de Participação dos Estados e do Distrito Federal (FPE)

Time da operadora Maxx já está em clima de Natal

Campanha "Natal Amigo" estimula fraternidade e conexão

Natal é sinônimo de fraternidade e conexão. E é exatamente sobre isso a nova campanha promocional da operadora Maxx. O cliente que indicar um amigo como novo cliente da Maxx, vai ganhar um super desconto de 50% na sua próxima mensalidade. Simples assim. E nada melhor do que contar com os serviços de alta qualidade da Maxx para vivenciar o clima de Natal. Seja vendo filmes natalinos no pacote de TV HD; seja usando a internet 100% Fibra para conferir o melhor do streaming ou ainda, usando os serviços de telefonia para se conectar com amigos e familiares nas datas mais especiais, que são Natal e Ano Novo.

Wanderson Garcia, Jefferson Bandeira, o CEO da Maxx Augusto Diniz e o Ger. Comercial Fábio Silva

Time comercial: Michell do Espírito Santo, Wanderson Garcia, o Ger. Comercial Fábio Silva, Victor Akilla e Yoranna Feitosa.

Colaboradoras Maxx: Yoranna Feitosa, Vanessa Câmara e Wemylly Vitória

Nas lojas da Maxx a campanha natalina "Indique um Amigo, ganhe 50% de desconto na fatura" já é sucesso

O Núcleo de Carreiras TEIA da UNDB promove diversos eventos e workshops que aproximam os alunos de gestores e recrutadores, além de complementar a formação acadêmica com questões práticas do mercado do trabalho

Núcleo de carreiras TEIA da UNDB na vanguarda da educação superior

Não basta ter um diploma, o sonho de todo jovem é conseguir um emprego logo após a graduação, sem ter que ficar meses ou anos ocioso, à espera de uma oportunidade concreta. Sensível à jornada discente, desde a entrada na Universidade até o início de uma carreira de sucesso, a UNDB está na vanguarda da educação superior, oferecendo aos seus alunos muito mais do que uma formação acadêmica de excelência, mas também provendo orientação profissional de forma ampla. Afinal, não basta formar os melhores profissionais, é preciso também, ajudar a conectar e a inserir os alunos no mercado de trabalho de forma diferenciada e eficaz. Essa é a proposta do Núcleo de Carreiras TEIA da UNDB, uma iniciativa que faz toda a diferença, desde a preparação dos estudantes na escolha de uma carreira e sua preparação técnica para o mercado de trabalho, até a inserção em estágios ou vagas de emprego. O TEIA é um parceiro estratégico para os alunos antes, durante e depois de sua formação acadêmica.

O Núcleo está estruturado em quatro pilares fundamentais – Trabalhabilidade, Empregabilidade, Inovação e Aprendizagem. Esses pilares são a base para que os alunos desenvolvam habilidades técnicas, práticas e teóricas, essenciais para o sucesso profissional. O TEIA está comprometido em manter os alunos atualizados com as últimas tendências e habilidades exigidas, garantindo que estejam sempre um passo à frente.

Número de maranhenses inadimplentes diminui

Nos últimos três meses, o número de maranhenses inadimplentes oscilou. De acordo com a edição mais recente do Mapa da Inadimplência e Renegociação de Dívidas da Serasa, 1.9 milhões de consumidores (38,60% da população adulta) fecharam o mês de novembro com pendências financeiras – redução de 14.121 mil pessoas (0.71%) em relação ao mês anterior. O levantamento identificou que o público de 26 a 40 anos é o que mais têm dívidas (35,7%), seguido pelos consumidores de 41 a 60 anos (32,5%). Pessoas acima de 60 anos aparecem na terceira posição do ranking, representando 18,1% dos endividados.

VALE

A Vale S.A., torna público que recebeu do Instituto Brasileiro do Meio Ambiente e dos Recursos Naturais Renováveis - IBAMA, em 05/12/2023, a retificação da LI nº 1253/2018 - 5ª retificação para inclusão do "Projeto de revitalização do caminho de rolamento da empilhadeira recuperadora ER-313k-01 e do Projeto de adequação e melhoria do Restaurante Ponta da Madeira", a ser instalado no Terminal Marítimo de Ponta da Madeira - TMPM, em São Luís/MA, vinculado à LO nº 1432/18 - 3ª Retificação do TMPM, conforme processo SISGLAF nº 02001.037698/2023-39.

PREFEITURA MUNICIPAL DE NINA RODRIGUES
ESTADO DO MARANHÃO
COMISSÃO PERMANENTE DE LICITAÇÃO

AVISO DE LICITAÇÃO
PREGÃO ELETRÔNICO Nº 32/2023 - SRP

O Pregoeiro Oficial da Prefeitura Municipal de Nina Rodrigues, Estado do Maranhão, torna público, para conhecimento dos interessados que fará realizar, sob a égide da Lei n.º 10.520/02, Decreto 10.024/2019, MP 1.047/2021, Decreto Municipal nº 05/2021 e subsidiariamente as disposições da Lei n.º 8.666/93 e suas alterações posteriores, licitação na modalidade Pregão Eletrônico, do tipo menor preço por item, cujo objeto é o Registro de Preços para contratação de empresa para a execução dos serviços de capacitação pedagógica, com Formação Continuada de Professores e Profissionais da Educação da Rede Municipal de Ensino do Município de Nina Rodrigues. A presente licitação será realizada no dia 27 de Dezembro de 2023, ás 09h:00 (horário de Brasília), através do uso de recursos da tecnologia da informação, site: https://www.portaldecompraspublicas.com.br. O edital e seus anexos encontram-se disponíveis no endereço eletrônico do Portal de Compras Públicas em https://www.portaldecompraspublicas.com.br e esclarecimentos adicionais no mesmo endereço eletrônico, das 08h:00 as 12h:00.

Nina Rodrigues/MA, 15 de Dezembro de 2023.

Raimundo Nonato Silva Junior
Pregoeiro

PREFEITURA MUNICIPAL DE BOM JARDIM

AVISO DE LICITAÇÃO
PREGÃO ELETRÔNICO SRP Nº 026/2023.

A Prefeitura Municipal de Bom Jardim/ MA, por meio do Pregoeiro Oficial, torna público aos interessados que fará licitação na modalidade Pregão, do tipo menor preço por item, em regime de fornecimento, tendo por objeto a **Formação de Registro de preço para futura e eventual contratação de pessoa jurídica especializada no fornecimento de Material Permanente, visando atender as necessidades da Prefeitura Municipal de Bom Jardim/MA**. A realização do certame está prevista para o dia **09 de janeiro de 2024, às 10h00min (dez horas)** – horário local de Bom Jardim/MA.O recebimento das propostas, abertura e disputa de preços será exclusivamente por meio eletrônico, no endereço: **www.licitabomjardinense.com.br**. O edital completo está à disposição dos interessados no site: **www.bomjardim.ma.gov.br**. no sistema do TCE/SACOP (**www.tce.ma.gov.br/sacop**). Esclarecimentos adicionais poderão ser obtidos através do e-mail: **prefeiturabomjardimcpl@gmail.com**. Bom Jardim/ MA, 13 de dezembro de 2023.Fabiano de Jesus Barbosa Ferreira. Pregoeiro oficial. Portaria N° 011/2021

MINISTÉRIO MÉDICO BRASIL - MMBr

EDITAL DE CONVOCAÇÃO
ASSEMBLEIA GERAL PARA ALTERAÇÃO DO ESTATUTO
CNPJ 10.480.086/0001-50

Em cumprimento ao que dispõem os artigos 14, 17, 22, inciso IV, 27, parágrafo primeiro, inciso V, e 34, todos do Estatuto do Ministério Médico Brasil - MMBr, ficam convocados os seus membros para a realização da Assembleia Geral, para reforma do Estatuto do Ministério Médico Brasil - MMBra, **a se realizar em 30 de dezembro de 2023, às 10:00 horas**, no endereço localizado à Avenida Daniel de La Touche, **nº 987, COHAMA, CEP 65074-115, Centro Empresarial Shopping da Ilha, sala 606, torre 1, São Luís/MA.**

São LuisMA, 13 de dezembro de 2023.

ALYSSON FRANKLIN PINHEIRO MARTINS
CPF: 459.430.953-49 - Diretor Presidente
PATRICK MACEDO MARTINS
CPF: 604.918.733-95 - 1ª Membro Titular do Conselho Fiscal

PREFEITURA MUNICIPAL DE CACHOEIRA GRANDE – MA
RUA DO COMERCIO, 03 – CENTRO
CNPJ: 01.612.624/0001-22

AVISO DE LICITAÇÃO PREGÃO ELETRÔNICO Nº 014/2023-SRP. A Prefeitura Municipal de Cachoeira Grande/MA, através da Secretária Municipal de Educação por força do Decreto 005/2021, torna público para conhecimento dos interessados, que fará realizar, sob a égide da lei nº 10.520, de 17 de julho de 2002, do decreto nº 10.024, de 20 de setembro de 2019, do decreto nº 7.746, de 05 de junho de 2012, do decreto n° 8.538, de 06 de outubro de 2015, aplicando-se, subsidiariamente, a lei nº 8.666, de 21 de junho de 1993, decreto municipal 009/2021, Licitação na modalidade Pregão na sua forma Eletrônica, do tipo menor preço por item. Objeto: Registro de preços para futura e eventual aquisição de gêneros alimentícios perecíveis e não perecíveis para atender o Programa Nacional de Alimentação Escolar – PNAE do Município de Cachoeira Grande/MA. A realização da sessão será no dia 19 de janeiro de 2024 - às 09h00 no endereço eletrônico: www.portaldecompraspublicas.com.br. O Edital completo está disponível para consulta e retirada nos endereços eletrônicos: www.portaldecompraspublicas.com.br e https://www.cachoeiragrande.ma.gov.br/transparencia. Maiores informações poderão ser obtidas pelo e-mail cplcgma@hotmail.com. 15 de dezembro de 2023. **Hugo Bispo de Jesus Neto,** Secretário Municipal de Educação.

PREFEITURA MUNICIPAL DE LAGO DO JUNCO – MA.
CNPJ: nº 06.460.026/0001-07
Rua Coronel Hosano Gomes Ferreira, s/n – Centro
CEP: 65710-000 Lago do Junco – Maranhão.

PREFEITURA MUNICIPAL DE LAGO DO JUNCO – MA.

AVISO DE LICITAÇÃO. PREGÃO ELETRÔNICO (SRP) nº 031/2023. Objeto: Registrar preços para futura e eventual contratação de empresa de engenharia para execução dos serviços de manutenção, reforma, revitalização e ampliação das unidades escolares, posto e unidades de saúde e demais prédios públicos da administração municipal de lago do junco/MA, durante o exercício de 2024. Na forma da Lei 10.520/02, Decreto Federal 10.024/2019, Decretos Municipais 001/2017, 008/2021 e 017/2021 e subsidiariamente pela Lei 8.666/93. Data de Abertura da Sessão Pública: 28 de dezembro de 2023 às 09h:00min no sítio www.compraslagodojunco.com.br. O Edital poderá ser consultá-lo gratuitamente ou adquirido em horário de expediente das 08:00 às 12:00horas na sala da Comissão Permanente de Licitação na Rua Coronel Hosano Gomes Ferreira, s/n, Centro, Lago do Junco/MA, ou https://lagodojunco.ma.gov.br/transparencia/, ou pelo www.compraslagodojunco.com.br ou no e-mail: cpl-pmlj@hotmail.com. Lago do Junco (MA), 08 de dezembro de 2023. **Thales Natan Lima da Silva** – Secretário Municipal de Administração.

PREFEITURA MUNICIPAL DE LAGO DO JUNCO – MA.
CNPJ: nº 06.460.026/0001-07
Rua Coronel Hosano Gomes Ferreira, s/n – Centro
CEP: 65710-000 Lago do Junco – Maranhão.

PREFEITURA MUNICIPAL DE LAGO DO JUNCO – MA.

AVISO DE LICITAÇÃO. PREGÃO ELETRÔNICO (SRP) nº 032/2023. Objeto: Registrar os preços para futura e eventual contratação de empresa para prestação dos serviços de Locação de caminhão e máquinas de pequeno e grande porte para atender as necessidades da Administração Municipal, durante o exercício de 2024. Na forma da Lei 10.520/02, Decreto Federal 10.024/2019, Decretos Municipais 001/2017, 008/2021 e 017/2021 e subsidiariamente pela Lei 8.666/93. Data de Abertura da Sessão Pública: 28 de dezembro de 2023 às 14h:30min no sítio www.compraslagodojunco.com.br. O Edital poderá ser consultá-lo gratuitamente ou adquirido em horário de expediente das 08:00 às 12:00horas na sala da Comissão Permanente de Licitação na Rua Coronel Hosano Gomes Ferreira, s/n, Centro, Lago do Junco/MA, ou https://lagodojunco.ma.gov.br/transparencia/, ou pelo www.compraslagodojunco.com.br ou no e-mail: cpl-pmlj@hotmail.com. Lago do Junco (MA), 08 de dezembro de 2023. **Thales Natan Lima da Silva** – Secretário Municipal de Administração.

ESTADO DO MARANHÃO
PREFEITURA MUNICIPAL DE TRIZIDELA DO VALE
CNPJ Nº 01.558.070/0001-22

PREFEITURA DE TRIZIDELA DO VALE

AVISO DE LICITAÇÃO
PREGÃO ELETRÔNICO Nº. 55/2023

O MUNICIPIO DE TRIZIDELA DO VALE, Estado do Maranhão, através da Secretaria Municipal de Administração, torna público que fará licitação na modalidade Pregão para Registro de Preços. BASE LEGAL: Lei nº 10.520/2002, Decreto nº 10.024/2019, Decreto Municipal 15/2019; Decreto municipal 24/2021 e pela Lei nº 8.666/93 e alterações. OBJETO: REGISTRO DE PREÇOS para eventual e futura contratação de empresa para o fornecimento de refeições prontas: tipo quentinhas (marmitex), e LA CARTE, de forma parcelada, de interesse da Secretaria Municipal de Administração. ABERTURA: 12 de janeiro de 2024 às 10:00 horas. INFORMAÇÕES: O Edital e seus anexos encontram-se à disposição dos interessados na sala da Comissão Permanente de Licitação, na Av. Dep. Carlos Melo, nº 1670 – Aeroporto – Trizidela do Vale (MA), horário de 08:00 às 12:00 horas, no endereço eletrônico www.portaldecompraspublicas.com.br . por e-mail cpltvportal@outlook.com na página www.trizidela-dovale.ma.gov.br. Trizidela do Vale (MA), 13 de dezembro de 2023. **Enoque de Sá Barreto Filho.** Secretário Municipal de Administração. Portaria nº 02/2021-GP.

ESTADO DO MARANHÃO
PREFEITURA MUNICIPAL DE TRIZIDELA DO VALE
CNPJ Nº 01.558.070/0001-22

PREFEITURA DE TRIZIDELA DO VALE

AVISO DE CHAMADA PÚBLICA Nº 4/2023

A Prefeitura Municipal de Trizidela do Vale, Estado do Maranhão, através da Secretaria Municipal de Educação, torna público que realizará Chamada Pública, tendo por objeto a Aquisição de gêneros alimentícios da agricultura familiar e do empreendedor familiar rural para merenda escolar do município de Trizidela do Vale/MA, em atendimento ao Programa Nacional de Alimentação Escolar/PNAE. BASE LEGAL: Lei nº 11.947/2009, Resolução CD/FNDE n º 06 de 08 de maio de 2020 e Resolução CD/FNDE nº 21 de 16 de novembro de 2021, e Lei N° 8.666 de 21 de junho de 1993 e suas alterações legais. PERÍODO DE RECEBIMENTO DOS ENVELOPES: do dia 20 de dezembro de 2023, até a data e horário da sessão presencial, atendendo o prazo mínimo de 20 (vinte) dias corridos, conforme Art. 32 da Resolução 06/2020. ABERTURA: 15 de janeiro de 2024 às 09:00 horas. O Edital e seus Anexos estão à disposição dos interessados no endereço supra, de 2ª a 6ª feira, no horário das 08h00min às 12h00min, onde poderão ser consultados e retirados gratuitamente. Esclarecimentos adicionais no mesmo endereço ou pelo e-mail cplpmtv2@outlook.com site www.trizideladovale.-ma.gov.br. Trizidela do Vale - MA, 13 de dezembro de 2023. **Maria Sonia Silva Abreu.** Secretária Municipal de Educação. Portaria nº 01/2021.

PREFEITURA MUNICIPAL DE ANAJATUBA
Rua Benedito Leite, 868, Centro, CEP: 65.490.000, Anajatuba – MA
CNPJ: 06.002.372/0001-33

AVISO DE LICITAÇÃO PÚBLICA
PREGÃO ELETRÔNICO Nº041/2023

O Município de Anajatuba/MA, através da Prefeitura Municipal de Anajatuba - MA, localizada na Rua Benedito Leite, 868, Centro, Anajatuba -MA, por meio do Secretário Municipal de Saúde, torna público que promoverá Licitação na modalidade Pregão Eletrônico do tipo SRP, tendo por objetivo a Seleção da proposta apta a gerar o resultado de contratação mais vantajosa visando o REGISTRO DE PREÇOS para futura e eventual Contratação de pessoa(s) jurídica(s) para fornecimento de medicamentos para farmácia básica - hiperdia/diabetes para atender as necessidades da Secretaria Municipal de Saúde do Município de Anajatuba -MA, conforme disposições previstas no Edital e seus Anexos, regido pela Lei Federal nº14.133/21, e demais legislação correlata, conforme art. 187 da Lei nº14.133/21. Data de abertura: 28/12/2023 às 8h (Horário de Brasília). O Edital poderá ser examinado ou retirado no site www.portaldecompraspublicas.com.br, assim como pelo portal da prefeitura, no endereço eletrônico: www.anajatuba.ma.gov.br. Maiores informações poderão ser obtidas de 2ª a 6ª feira-feira, no horário das 08h00min às 12h00min na Prefeitura Municipal e através do e-mail: cpl@a-najatuba.ma.gov.br. Anajatuba - MA, em 14 de dezembro de 2023. **LUIS FERNANDO COSTA ARAGÃO.** Secretária Municipal de Saúde - Decreto nº042/2022.

AVISO DE LICITAÇÃO
PREFEITURA MUNICIPAL DE IGARAPÉ DO MEIO – MA
PREGÃO ELETRÔNICO Nº 050/2023

A Prefeitura Municipal de Igarapé do Meio – MA, por meio da Pregoeira Oficial, Portaria 005/2023, torna público aos interessados que fará licitação na modalidade Pregão, na forma Eletrônica, Modo de disputa: Aberto, do tipo menor preço, pelo sistema de registro de preços, autorizada pelo Processo nº 619/2023, processo cujo objeto é **a eventual contratação de empresa para fornecimento de material elétrico para o Município de Igarapé do Meio - MA, durante 12 (doze) meses,** na forma da na Lei Federal nº 10.520/02, Decreto Federal nº 10.024/19, subsidiariamente, a Lei Federal nº 8.666/93. A realização do certame está prevista para o dia 29 de dezembro de 2023 às 14h00min – horário de Brasília. O recebimento das propostas, abertura e disputa de preços será exclusivamente por meio eletrônico, no endereço: **www.licitaigarapedomeio.com.br**. O edital completo estará à disposição dos interessados a parir da data da publicação no site: **www.licitaigarapedomeio.com.br**, como também, no Portal da Transparência Municipal. Esclarecimentos adicionais poderão ser obtidos através do e-mail: **licitaigarapedomeio@gmail.com**.

Igarapé do Meio/MA.
Patrícia da Silva Cruz
Pregoeira

AVISO DE LICITAÇÃO
PREFEITURA MUNICIPAL DE IGARAPÉ DO MEIO – MA
PREGÃO ELETRÔNICO Nº 051/2023

A Prefeitura Municipal de Igarapé do Meio – MA, por meio da Pregoeira Oficial, Portaria 005/2023, torna público aos interessados que fará licitação na modalidade Pregão, na forma Eletrônica, Modo de disputa: Aberto, do tipo menor preço, pelo sistema de registro de preços, autorizada pelo Processo nº 620/2023, processo cujo objeto é **a eventual contratação de empresa para fornecimento de material de construção para o Município de Igarapé do Meio - MA, durante 12 (doze) meses,** na forma da na Lei Federal nº 10.520/02, Decreto Federal nº 10.024/19, subsidiariamente, a Lei Federal nº 8.666/93. A realização do certame está prevista para o dia 29 de dezembro de 2023 às 08h00min – horário de Brasília. O recebimento das propostas, abertura e disputa de preços será exclusivamente por meio eletrônico, no endereço: **www.licitaigarapedomeio.com.br**. O edital completo estará à disposição dos interessados a parir da data da publicação no site: **www.licitaigarapedomeio.com.br**, como também, no Portal da Transparência Municipal. Esclarecimentos adicionais poderão ser obtidos através do e-mail: **licitaigarapedomeio@gmail.com**.

Igarapé do Meio/MA.
Patrícia da Silva Cruz
Pregoeira

A **EQUATORIAL ENERGIA MARANHÃO**, inscrita no CNPJ Nº 06.272.793/0001-84, torna público que **REQUEREU** junto à Secretaria Municipal de Meio Ambiente de Chapadinha - SEMMAM, a **Renovação da Licença de Operação**, para Linha de Distribuição 69 kV Chapadinha II/Chapadinha, localizada no Município de Chapadinha - Maranhão, **conforme processo Nº 21.03208.02160129/2019.**

equatorial ENERGIA

ROMULLO PIMENTEL DA SILVA COELHO

O sr. **ROMULLO PIMENTEL DA SILVA COELHO,** torna público que REQUEREU junto à Secretaria de Estado do Meio Ambiente e Recursos Naturais – SEMA a Licença Unica Ambiental de Regularização para atividades Agrosilvopastoril conforme E-Proc. N° 006395/2022 a ser localizado na Fazenda Belesa no municipio de Benedito Leite /MA.

SEÇÃO SINDICAL DOS DOCENTES DAS UNIVERSIDADES ESTADUAIS PUBLICAS DO MARANHÃO – SINDUEMA SSind do ANDES-SN
Fundado em 20 de fevereiro de 2016
Fundado em 20 de fevereiro de 2016 sob CNPJ 26.548.243/0001-52

EDITAL Nº 01/2023
CONVOCAÇÃO DE ELEIÇÕES PARA A DIRETORIA DO SINDUEMA Ssind do ANDES SN

O presidente do **SINDUEMA** Ssind do ANDES SN, no uso de suas atribuições regimentais e estatutárias resolve convocar eleição para a Diretoria Executiva do sindicato biênio 2024-2026.

1. Diretrizes gerais
A escolha da Diretoria Executiva do SINDUEMA Ssind do ANDES SN se dará mediante eleição por meio de voto presencial, direto e secreto, nos campi da UEMA e UEMASUL com presença de filiados ao sindicato.

2. Dos eleitores
Votar é direito exclusivo dos membros do SINDUEMA Ssind do ANDES SN filiados até o dia 13 de dezembro e que estejam quites quanto às suas contribuições financeiras na data das eleições.
2.1 A comissão eleitoral divulgará até o dia 17 de janeiro de 2024 a relação de todos os sindicalizados aptos à votar.

3. Dos candidatos
Poderão candidatar-se aos cargos da Diretoria, os filiados que estiverem em pleno gozo de seus direitos regimentais e estatutários.

4. Da Diretoria Executiva a ser eleita
4.1. A Diretoria Executiva a ser eleita será composta por 6 (seis) membros assim divididos:
• Presidente
• Vice-presidente
• Tesoureiro
• Tesoureiro adjunto
• Secretário geral
• Secretário geral adjunto.
4.2. A chapa deverá conter também a nominata das diretoriais regionais de:
• Diretor(a) regional Imperatriz
• Diretor(a) regional Bacabal
• Diretor(a) regional Caxias
• Diretor(a) regional Timon
• Diretor(a) regional Balsas
• Diretor(a) regional Santa Inês
4.3 A chapa também deverá conter a nominata do Conselho Fiscal:
• Titular
• Titular
• Titular
• Suplente
• Suplente
• Suplente

5. Do cronograma das eleições
Período de inscrição de chapas – 14 de dezembro a 10 de janeiro de 2024 (23h59min) Divulgação preliminar das chapas inscritas: 11 de janeiro de 2024 (9h)
Prazo para impugnação das chapas – 12 de janeiro de 2024 (até 9h) Divulgação da Homologação das chapas inscritas – 12 de janeiro de 2024(20h) Data limite para divulgação da lista de aptos a votar – 17 de janeiro de 2024 Data da eleição – 13 de fevereiro de 2024 Divulgação do resultado da eleição – 14 de fevereiro 2023.

6. Da inscrição de chapas
As chapas deverão ser inscritas via e-mail, através do formulário disponibilizado no anexo deste edital, enviado ao endereço eletrônico:
esinduema@gmail.com, até às 23h59m do dia 10 de janeiro de 2024.
6.1 Da Divulgação e Impugnação das Inscrições das Chapas
Será divulgado o resultado das inscrições no dia 11 de janeiro de 2024, pelo site oficial do SINDUEMA (www.sinduema.org.br), na qual abrirá prazo de 24 horas para impugnação, a partir da publicação no referido site.
6.2 Da Homologação
Passado o referido prazo, do itém 6.1, a Comissão Eleitoral, divulgará a homologação das chapas deferidas, verificada a elegibilidade de seus componentes tendo em vista o presente Edital.

7. Das eleições
A eleição ocorrerá no dia 13 de fevereiro de 2024, das 9:00h às 18:30h, nos campi da UEMA e UEMASUL com a presença de filiados ao sindicato. Serão membros da mesa os integrantes da comissão eleitoral, docentes ou discentes voluntários, em número de dois membros por turno, em cada um dos campi.
A homologação da mesa e dos fiscais será realizada 24 horas antes do período eleitoral. A contagem dos votos será realizada pela Comissão Eleitoral.

8. Comissão Eleitoral
As eleições serão realizadas e conduzidas pela Comissão Eleitoral aprovada em Assembleia Geral do sindicato realizada no dia 13 de dezembro de 2023 no qual deliberará sobre os assuntos atinentes às eleições.

9. Do resultado da eleição
Será considerada eleita a chapa de candidatos à Diretoria que obtiver o maior número de votos. O resultado das eleições deverá ser divulgado em, no máximo, 24 (vinte e quatro) horas após o seu término, por meio da página eletrônica do SINDUEMA.

10. Dos casos omissos
Os casos omissão serão dirimidos pela Assembleia Geral, na forma dos artigos 42 e 53 do Regimento Interno.

São Luís, 13 de dezembro de 2023.

Documento assinado digitalmente
gov.br **BRUNO ROGENS RAMOS BEZERRA**
Data: 13/12/2023 11:01:33-0300
Verifique em https://validar.iti.gov.br

Bruno Rogens Ramos Bezerra
Presidente do SINDUEMA Ssind do ANDES

EDITAL DE CONVOCAÇÃO ASSEMBLEIA GERAL EXTRAORDINARIA

O Sindicato dos Pescadores em Regime de Economia Familiar do Município Apicum de Açu/MA, CNPJ nº 52.979.506/0001-98, por seu Presidente: Dayane Mariano Martins, convoca todos os membros da categoria profissional dos(as) trabalhadores(as) em pesca, criação de peixe e mariscos, tecelões(ãs) artesanais de materiais de pesca, pescadores(as) artesanais, aquicultores(as), marisqueiros(as) e trabalhadores(as) na pesca compreendendo os que exercem atividades assalariados e assalariadas, permanentes ou eventuais, na pesca, aquicultura e maricultura, independentemente da natureza do órgão empregador, bem como pescadores(as), aquicultores(as), marisqueiros(as) e criadores(as) de peixe e marisco e trabalhadores(as) na pesca que exerçam a atividade econômica objeto de classe, individual, em parceria ou em regime de economia familiar, assim entendido o trabalho dos membros da mesma família, executado em condições de mutua dependência e colaboração, com a ajuda eventual de terceiros do município de Apicum Açu no Estado do Maranhão, para participarem da Assembleia Geral Extraordinária, a ser realizada no dia 05 de janeiro de 2024, na própria Sede da Entidade, com endereço na Avenida Tancredo Neves, Centro, S/n, Apicum-Açu/MA CEP.65275-000 com início às 08:00 horas, em primeira convocação e em segunda convocação as 8:30 horas, para tratar da seguinte ordem do dia: 1 – Ratificação da Fundação do Sindicato dos Pescadores em Regime de Economia Familiar do Município de Apicum Açu/MA, CNPJ nº 52.979.506/0001-98 para representação da categoria profissional dos(as) trabalhadores(as) em pesca, criação de peixe e mariscos, tecelões(ãs) artesanais de materiais de pesca, pescadores(as) artesanais, aquicultores(as), marisqueiros(as) e trabalhadores(as) na pesca compreendendo os que exercem atividades assalariados e assalariadas, permanentes ou eventuais, na pesca, aquicultura e maricultura, independentemente da natureza do órgão empregador, bem como pescadores(as), aquicultores(as), marisqueiros(as) e criadores(as) de peixe e marisco e trabalhadores(as) na pesca que exerçam a atividade econômica objeto de classe, individual, em parceria ou em regime de economia familiar, assim entendido o trabalho dos membros da mesma família, executando em condições de mutua dependência e colaboração, com a ajuda eventual de terceiros do município de Apicum Açu no Estado do Maranhão; 2 – Ratificação da Eleição e Posse da Diretoria e Conselho Fiscal.

Apicum Açu/MA, 11 de dezembro de 2023.

Dayane Mariano Martins
Presidente

SHOW ESPECIAL

Turnê de despedida dos Titãs chega a São Luís no domingo

Apresentação será neste domingo (17), no Pavilhão do Multicenter Sebrae e contará com um repertório empolgante e diferente dos shows anteriores.

A programação inicial era realizar apenas 10 shows. Mas o público queria mais! E assim, já somam 22 apresentações e 600 mil pessoas vivenciaram a experiência do "Titãs – Encontro Pra Dizer Adeus", turnê esta, que traz ao palco e com os últimos acordes de Arnaldo Antunes, Branco Mello, Charles Gavin, Nando Reis, Paulo Miklos, Sérgio Britto e Tony Bellotto.

De volta a São Luís, o grupo promete um show emocionante no Pavilhão do Multicenter Sebrae, na noite de domingo (17), a partir das 19h.

O repertório, inclui, claro, hits como "Sonífera ilha", "Epitáfio", "Pra dizer adeus" e "Cabeça dinossauro". Mas também singles que não estavam na setlist, como "Domingo", do disco homônimo lançado em 1985.

Com produção da 4Mãos Entretenimento, o evento encerra a programação anual da produtora.

"É uma alegria encerrar a nossa programação de 2023, com essa turma que representa muito a música e o rock brasileiro. Estamos preparando uma noite especial, cuidando de todos os detalhes para receber o público. Podem aguardar! Domingo vai ser dia de rock!", diz Marcelo Aragão, sócio-diretor da empresa.

O GRUPO PROMETE UM SHOW EMOCIONANTE NO PAVILHÃO DO MULTICENTER SEBRAE

É a primeira e última reunião da banda com os membros originais. Isso não acontecia desde 1992, quando Arnaldo Antunes deixou o grupo, seguido por Nando Reis, em 2002; Charles Gavin, em 2010; e Miklos, em 2016.

O reencontro ocorre em momento distinto na vida de cada um. Todos já passaram dos 60 anos e seguiram caminhos diversos, que se distanciaram da estética punk, ácida, irônica e política proposta pela banda no início da década de 1980.

"COM O AFETO DAS CANÇÕES III"

Joãozinho Ribeiro celebra paz com novo show em São Luís

A trajetória artística do poeta e compositor Joãozinho Ribeiro se confunde com sua trajetória militante. Desde que estreou na música, num festival universitário em 1979, em que ficou em segundo lugar, sua obra se debruça sobre questões sociais, num fazer artístico de uma consciência raras vezes vista.

Com um livro – "Paisagem Feita de Tempo" (Edição do Autor, 2006) – e um disco lançados – "Milhões de Uns – vol. 1", gravado ao vivo no Teatro Arthur Azevedo em 2012 e lançado no ano seguinte – até aqui, sua poesia e sua música invariavelmente alertam para as mazelas que nos cercam.

"A função do artista é salvar o sonho" e a frase do pintor italiano Amedeo Modigliani (1884- 1920) há algum tempo martela o juízo de Joãozinho como um mantra. Notícias de guerras distantes pedem paz, pão e poesia. E música. É pensando e motivado por isso que Joãozinho Ribeiro, ser gregário, como já sabemos, se reúne com uma constelação de primeira linha da música popular brasileira produzida no Maranhão para o "Com o Afeto das Canções III – A Festa da Paz", que acontece no próximo dia 16 de dezembro (sábado), no Convento das Mercês (Rua da Palma, Desterro), a partir das 18h.

"A gente enxerga esta realização como uma grande festa de confraternização, típica do período, mas pautada por muito profissionalismo e solidariedade. É um espaço do acontecer solidário, reunindo cerca de uma centena de envolvidos, desde instrumentistas, convidados especiais, produtores, grupos de cultura popular da comunidade do Desterro, bairro onde me criei e onde está localizado o Convento das Mercês, cartão postal da capital maranhense que é sede da Fundação da Memória Republicana Brasileira, em cujas festas de fim de ano a gente se insere, colaborando também com a Campanha Natal Sem Fome. Música na existência, para alimentar os espíritos! Dança nos corpos, para liberar as energias positivas! Eparrei! Aleluia! Shalom! Saravá!", resume Joãozinho Ribeiro.

A música começa com apresentações de grupos de cultura popular do entorno: Tambor dos Onças, Zumba da Negra Zete, Capoeira do Mestre Bamba e os Blocos Tradicionais Os Foliões e os Guardiões. Na sequência, tendo como mestre de cerimônias o poeta e cordelista Moizes Nobre, Joãozinho Ribeiro será acompanhado por Rui Mário (sanfona, teclados e direção musical), Hugo Carafunim (trompete), Danilo Santos (saxofone e flauta), Ronald Nascimento (bateria), Tiago Fernandes (violão sete cordas), Marquinhos Carcará (percussão), Robertinho Chinês (cavaquinho), Katia Espíndola (vocal), Raquel Espíndola (vocal).

O anfitrião terá como convidados o Bloco Afro Akomabu, Anastácia Lia, Andréa Frazão, Ronald Pinheiro, Josias Sobrinho, Zé Heitor (vencedor do concurso de toadas dos sotaques da baixada e costa de mão, promovido pela FMRB), Chico Saldanha, Bicho Terra, Allysson Ribeiro, Anna Cláudia e Fátima Passarinho – os três últimos, sob a batuta do maestro Arlindo Pipiu, irão comandar o Baile da Paz, antecipando o carnaval, apresentando um repertório de frevos e marchinhas, incluindo composições inéditas que estarão no EP carnavalesco que o compositor lançará no início de 2024.

"Com o Afeto das Canções III – A Festa da Paz" tem produção e coordenação geral de Lena Santos e patrocínio da Potiguar e Secretaria de Estado da Cultura do Maranhão (Secma), através da Lei Estadual de Incentivo à Cultura do Maranhão. O acesso se dará mediante a troca de um quilo de alimento não perecível, no local. A arrecadação será destinada à Campanha Natal Sem Fome.

Serviço

O quê: show "Com o Afeto das Canções III – A Festa da Paz"
Quem: o poeta e compositor Joãozinho Ribeiro e convidados
Quando: dia 16 de dezembro (sábado), às 18h
Onde: Convento das Mercês (Rua da Palma, Desterro)
Quanto: os ingressos serão trocados por um quilo de alimento não perecível

Festival de Natal Equatorial apoia cultura maranhense com apresentações de artistas locais

Reafirmando o compromisso em apoiar a cultura do Estado do Maranhão, o Festival de Natal Equatorial, que acontece nos dias 15 e 16 de dezembro, com shows gratuitos, sempre a partir das 19h, na Praça Maria Aragão, em São Luís, traz artistas maranhenses em seu line-up.

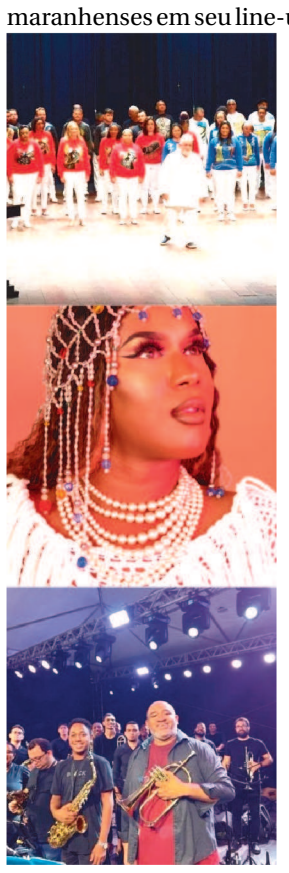

O Coral São João, que tem mais de 45 anos de história, inicia o evento com a apresentação do concerto de Natal. Na sequência, Seu Jorge e Vitor Kley sobem ao palco.

No segundo dia do evento, a Orquestra Big Band, da Escola de Música do Maranhão, será a primeira apresentação da noite, que terá ainda os shows de Flávia Bittencourt e suas convidadas Emanuele Paz, Enme e Djuena Tikuna. A cantora e compositora Maria Gadú encerra a segunda edição do festival.

Com a proposta de renovar o público da música instrumental, o festival traz um concerto de Natal com o Coral São João, fundado e regido pelo maestro Fernando Elias Mouchreck. O grupo de canto coral independente vem desenvolvendo suas atividades artísticas e culturais com o propósito de levar o canto coral do Maranhão a todos os amantes da música. Além disso, a Big Band Emem Jazz, grupo instrumental formado por alunos e professores da Escola de Música do Estado do Maranhão (Emem) e convidados Djalma Chaves, Guilherme Júnior, Adriana Bosaipo , Vocal Vem Cantar, Carlos Alfredo e Emme também se apresentarão. Sob regência do professor Thales do Vale e coordenação do professor Daniel Cavalcante, o repertório da banda é versátil, com variedade de gêneros, proporcionando uma experiência musical enriquecedora e diversificada, passando por obras que vão do jazz à música oriunda da cultura popular.

Flávia Bittencourt traz em suas composições e apresentações a autenticidade de suas raízes culturais nordestinas, adicionando uma riqueza única à sua música. As performances da artista apresentam o canto acompanhado do violão, ukulele, piano e percussão. Em 2023, a maranhense conquistou o primeiro lugar no Festival de Sanremo, na Itália, com sua canção Vazio.

Representando o tradicional reggae maranhense, Emanuele Paz será uma das convidadas de Flávia. Em seu repertório, canções autorais dividem a cena com músicas interpretadas por mulheres eternizadas na história, trazendo à tona, em vibrações sonoras, a potência do feminino.

Enme é produtora cultural, cantora e compositora que une ritmos regionais ao rap. No início de 2022, a artista queer lançou seu primeiro disco de estúdio intitulado "Atabake". O projeto construído durante a pandemia foi inspirado no Bairro da Liberdade, quilombo urbano onde reside. Dividido em três atos, Enme traz uma sonoridade única que mistura afrobeats, trap, funk e cultura popular do Maranhão.

Djuena Tikuna fez história em 2017 ao se tornar a primeira indígena a produzir e protagonizar um espetáculo musical no Teatro Amazonas, em mais de 120 anos de existência do local, onde lançou o álbum Tchautchiüãne, indicado ao Indigenous Music Awards, maior premiação da música indígena mundial.

Programação

15/12 – Sexta-feira – Coral São João – Vitor Kley – Seu Jorge
16/12 – Sábado – Big Band e os convidados Djalma Chaves, Guilherme Júnior, Adriana Bosaipo, Vocal Vem Cantar, Carlos Alfredo e Emme – Flávia Bittencourt e as convidadas Emanuele Paz, Enme Paixão e Djuena Tikuna – Maria Gadú

DECLARAÇÃO DE ISENÇÃO DE LICENÇA AMBIENTAL
SEMMAM
Secretaria Municipal de Meio Ambiente

A RESPEITO DAS UNIDADES ABAIXO EM SÃO LUIS MA NA PUBLICAÇÃO DAS TRÊS UNIDADES JUNTO AO JORNAL DO ESTADO DO MARANHÃO...
SELF IT ACADEMIAS HOLDING S.A ENDEREÇO AVENIDA CORONEL COLARES MOREIRA BLOCO A LOJA 03, CNPJ 22902694002210 CEP 65075-441.
SELF IT ACADEMIAS HOLDING S.A. ENDEREÇO AVENIDA DOS HOLANDESES 200 LOJA ANCORA 05, CNPJ 2902694003291 CEP 65071-380.
SELF IT ACADEMIAS HOLDING S.A. ENDEREÇO AVENIDA SÃO LUIS REI DE FRANÇA SN BAIRRO TURU CEP 65065-470 AMBAS EM SÃO LUIS DO MARANHÃO FOI NOS REQUERIDO A SOLICITAÇÃO DESTA PUBLICAÇÃO COM A FINALIDADE DA LIBERAÇÃO DA CERTIDÃO DE ISENÇÃO DA LICENÇA AMBIENTAL DAS UNIDADES ACIMA ATUAÇÃO DE EXERCÍCIOS FÍSICOS LICENÇA COM PRAZO INDETERMINADO DESDE QUE NÃO NENHUM TIPO DE ALTERAÇÃO NAS ATIVIDADES EXERCIDAS NOS LOCAIS, SUJEITO A VISTORIA

GOVERNO DO ESTADO DO MARANHÃO
SECRETARIA DE ESTADO DE INFRAESTRUTURA - SINFRA
SECRETARIA ADJUNTA DE PROJETOS – SEAPROJ
EDITAL DE COMUNICAÇÃO

A Secretaria de Estado da Infraestrutura – SINFRA/MA, torna público que requereu da Secretaria de Estado do Meio Ambiente e Recursos Naturais – SEMA/MA, a Licença de Instalação, Processo: 23120020530/2023, E-processo: 219780/2023, Melhoramento e Pavimentação da rodovia MA-225 Urbano Santos (Café sem Troco) ao Entr. BR-402 (Sobradinho) Barreirinhas, com extensão de 41 km.

São Luís, 13 de dezembro de 2023.
Atenciosamente,
ANTONIO MANOEL SILVANO NETO
Secretário Adjunto de Projetos

PODER JUDICIÁRIO
JUSTIÇA FEDERAL DE 1º GRAU
SEÇÃO JUDICIÁRIA DO MARANHÃO

AVISO DE LICITAÇÃO
PREGÃO ELETRÔNICO SRP N. 037/2023

A JFMA torna público que realizará no dia 27/12/2023 às 10h (horário de Brasília), através do site **www.comprasgovernamentais.gov.br**, licitação na modalidade PREGÃO, do tipo ELETRÔNICO, exclusiva para **MICROEMPRESAS E EMPRESAS DE PEQUENO PORTE**, objetivando a aquisição de Material de Gênero de Alimentação, açúcar refinado em sachê, para a Seção Judiciária do Maranhão e Subseções Judiciárias de Caxias, Imperatriz, Balsas e Bacabal, por meio do Sistema de Registro de Preços, conforme discriminação constante do Termo de Referência. O edital poderá ser adquirido pelo e-mail **sepre.ma@trf1.jus.br**, ou ainda na Seção de Pregões, no 1° andar do Anexo II da Seção Judiciária do Maranhão, localizada na Av. Senador Vitorino Freire, 300, Areinha, nesta capital, no horário das 09h00 às 18h00 – horário local, ou através da internet, no site **www.comprasgovernamentais.gov.br**. São Luís, 13 de dezembro de 2023. (98) - 3214 – 5754.

Maria do Rosário Everton Álvares
Pregoeira da Justiça Federal

PREFEITURA DE SÃO LUÍS
SECRETARIA MUNICIPAL DE ADMINISTRAÇÃO – SEMAD

EEDITAL DE CONVOCAÇÃO – DEZEMBRO 2023
SECRETARIA MUNICIPAL DE SEGURANÇA COM CIDADANIA – SEMUSC

O Secretário de Administração do Município de São Luís - SEMAD, no uso de suas atribuições legais, CONVOCA Daniel Alves Rodrigues, em razão de concessão de antecipação de tutela recursal em processo nº 0813876-33.2023.8.10.0000 – TJMA, para o cargo de Guarda Municipal 2ª Classe do Concurso Público para provimento de vagas e formação de cadastro de reserva para os cargos da carreira da Guarda Municipal de São Luís - MA do quadro permanente da Secretaria Municipal de Segurança com Cidadania - SEMUSC, cuja aprovação e homologação em resultado final foram publicadas em Diário Oficial do Município nº 516 de 22.11.2023, bem como nomeação publicada em Diário Oficial do Município nº 525 de 01.12.2023.

Esta convocação observa os dispostos no Edital de Abertura do Concurso Público nº 002/PMSL/2022, publicado no Diário Oficial do Município nº 123 de 05. 07. 2022 e Edital de Homologação subjudice do Resultado Final do Curso de Formação, publicado no Diário Oficial do Município nº 516 de 22.11.2023, bem como as Leis Municipais nº 5.508/2011 (Reorganiza a Secretaria Municipal de Segurança com Cidadania – SEMUSC), nº 5.509/2011 (Dispõe sobre a criação do plano de cargos, carreira e vencimentos dos Guardas Municipais de São Luís, bem como o regime disciplinar dos seus membros), nº 6.031/2015 (Altera o Anexo I da Lei 5.509/2011 que Dispõe sobre a criação do Plano de Cargos, Carreira e Vencimentos dos Guardas Municipais de São Luís), Decreto Municipal nº 19.980/2000 (Dispõe sobre o regulamento de promoções dos Guardas Municipais de São Luís), n.º 4.615/2006 (Estatuto dos Servidores Públicos do Município de São Luís - MA), nº 6.886/2021 (Acrescenta dispositivo à Lei n.º 5.509/2011, que dispõe sobre a Criação do Plano de Cargos, Carreira e Vencimentos dos Guardas Municipais de São Luís, bem como o Regime Disciplinar dos seus membros) e n° 7.000/2022 (Cargos, formação e requisitos de idade da Guarda Municipal de São Luís).

O convocado deverá:
1. Comparecer à Perícia Médica do Município no dia 19/12/2023, no horário das 09h00min às 11h00min, visando a apresentação e homologação dos exames admissionais, conforme Anexo I deste edital;
2. Comparecer à Secretaria Municipal de Administração no dia 19/12/2023, logo após o atendimento na Perícia Médica do Município, para apresentação de todos os documentos e declarações admissionais constantes em Anexo II deste edital.

O não comparecimento do convocado no dia determinado para apresentação da d ocumentação exigida e dos exames admissionais, configura desistência tácita, salvo exceções legais aplicáveis.
Caso o convocado possua vínculo de exercício público incompatível ou não acumulável com o cargo o qual fora aprovado, deverá tomar providências legais cabíveis de modo a comprovar condições necessárias por ocasião da posse.

São Luís/MA, 11 de dezembro de 2023.

Octávio Augusto Gomes De Figueiredo Soares
Secretário Municipal de Administração

EDITAL DE CONVOCAÇÃO ASSEMBLEIA GERAL EXTRAORDINARIA

O Sindicato dos Pescadores em Regime de Economia Familiar do Município de Humberto de Campos/MA, CNPJ nº 53.004.165/0001-06, por seu Presidente: Kerliane Mendonça de Oliveira, convoca todos os membros da categoria profissional dos(as) trabalhadores(as) em pesca, criação de peixe e mariscos, tecelões(ãs) artesanais de materiais de pesca, pescadores(as) artesanais, aquicultores(as), marisqueiros(as) e trabalhadores(as) na pesca compreendendo os que exercem atividades assalariados e assalariadas, permanentes ou eventuais, na pesca, aquicultura e maricultura, independentemente da natureza do órgão empregador, bem como pescadores(as), aquicultores(as), marisqueiros(as) e criadores(as) de peixe e marisco e trabalhadores(as) na pesca que exerçam a atividade econômica objeto de classe, individual, em parceria ou em regime de economia familiar, assim entendido o trabalho dos membros da mesma família, executado em condições de mutua dependência e colaboração, com a ajuda eventual de terceiros do município de Humberto de Campos no Estado do Maranhão, para participarem da Assembleia Geral Extraordinária, a ser realizada no dia 05 de janeiro de 2024, na própria Sede da Entidade, com endereço na Rua Rio Branco, S/N, Humberto de Campos/MA; CEP 65180-000 com início às 08:00 horas, em primeira convocação e em segunda convocação as 8:30 horas, para tratar da seguinte ordem do dia: 1 – Ratificação da Fundação do Sindicato dos Pescadores em Regime de Economia Familiar do Município de Humberto de Campos/MA, CNPJ nº 53.004.165/0001-06 para representação da categoria profissional dos(as) trabalhadores(as) em pesca, criação de peixe e mariscos, tecelões(ãs) artesanais de materiais de pesca, pescadores(as) artesanais, aquicultores(as), marisqueiros(as) e trabalhadores(as) na pesca compreendendo os que exercem atividades assalariados e assalariadas, permanentes ou eventuais, na pesca, aquicultura e maricultura, independentemente da natureza do órgão empregador, bem como pescadores(as), aquicultores(as), marisqueiros(as) e criadores(as) de peixe e marisco e trabalhadores(as) na pesca que exerçam a atividade econômica objeto de classe, individual, em parceria ou em regime de economia familiar, assim entendido o trabalho dos membros da mesma família, executando em condições de mutua dependência e colaboração, com a ajuda eventual de terceiros do município de Humberto de Campos no Estado do Maranhão; 2 – Ratificação da Eleição e Posse da Diretoria e Conselho Fiscal.

Humberto de Campos/MA, 11 de dezembro de 2023.

Kerliane Mendonça de Oliveira
Presidente

AVISO DE LICITAÇÃO PREGÃO ELETRÔNICO Nº 031/2023.

A Prefeitura Municipal de Icatu/MA, através da Comissão Permanente de Licitação torna público para conhecimento dos interessados, que fará realizar, sob a égide do Decreto nº 10.024/19 e subsidiariamente as disposições da Lei 14.133/2019 e suas alterações posteriores, licitação na modalidade Pregão na sua Forma Eletrônico, do tipo Menor Preço Por Item, sob o regime de Fornecimento, visando a Formação de registro de preços para futura e eventual contratação de empresa especializada no fornecimento de material de construção para atender as necessidades do município de Icatu – MA, conforme condições, quantidades e exigências estabelecidas neste instrumento. ABERTURA: 03 DE JANEIRO DE 2024, ÀS 08H00MIN, através da plataforma: https://www.licitaicatu.com.br. Demais informações no e-mail cplicatulicitacao@gmail.com. Icatu/MA, 13 de dezembro de 2023. **Nilton Mendes da Silva** - Pregoeiro.

EDITAL DE LEILÃO DE ALIENAÇÃO FIDUCIÁRIA – PRESENCIAL E ONLINE
1º LEILÃO: 03 de janeiro de 2024, a partir das 09h30min*.
2º LEILÃO: 04 de janeiro de 2024, a partir das 13h30min*. (*horário de Brasília)

ALEXANDRE TRAVASSOS, Leiloeiro Oficial, JUCESP nº 951, com escritório na Rua Sebastião Aniceto de Jesus Lins, 1177 - Jardim Elisa - Embu das Artes/SP, CEP 06833-160, FAZ SABER a todos quanto o presente EDITAL virem ou dele conhecimento tiver, que levará a **PÚBLICO LEILÃO** de modo **PRESENCIAL E/OU ON-LINE**, nos termos da Lei nº 9.514/97, artigo 27 e parágrafos, autorizada pelo **Credor Fiduciário BANCO SANTANDER (BRASIL) S/A** - CNPJ n° 90.400.888/0001-42, nos termos do Instrumento Particular com eficácia de Escritura Pública, Alienação Fiduciária de imóvel em Garantia, nº 0010065246, datado de 27/02/2020, firmado com os **Fiduciantes JOÃO MARCOS DA PAZ OLIVEIRA,** RG nº 2783623-SSP/PI, CPF nº 024.233.503-92 e **RAFAELA KELLE DA SILVA NASCIMENTO**, RG nº 2932555-SSP/PI, CPF nº 055.031.873-93, residentes e domiciliados em Teresina/PI, em **PRIMEIRO LEILÃO (data/horário acima)**, com lance mínimo igual ou superior a **R$ 371.580,89 (trezentos e setenta e um mil, quinhentos e oitenta reais e oitenta e nove centavos** - atualizado conforme disposições contratuais), o imóvel constituído pela casa situada na Avenida Planalto (ant. Av. Ponte), nº 375, quadra 502, lote 55, bairro Planalto Formosa, em Timon/MA, com área de terreno de 300,00m² e área construída de 123,11m², imóvel foreiro, **melhor descrito na matrícula nº 4.028 do Cartório de Registro de Imóveis de Timon/MA. Cadastrado na Prefeitura sob o nº 16267.** Recai sobre o imóvel ação: processo nº 0808029-98.2022.8.10.0060. **Imóvel ocupado. Venda em caráter "ad corpus" e no estado de conservação em que se encontra**. Caso não haja licitante em primeiro leilão, fica desde já designado o **SEGUNDO LEILÃO (data/horário acima)**, com lance mínimo igual ou superior a **R$ 250.513,95 (duzentos e cinquenta mil, quinhentos e treze reais e noventa e cinco centavos** – nos termos do art. 27, §2º da Lei 9.514/97). **Se o caso, o leilão presencial ocorrerá no escritório do Leiloeiro**. **Os interessados em participar do leilão de modo on-line**, deverão se cadastrar na Loja SOLD LEILÕES (sold.superbid.net) e no SUPERBID EXCHANGE (www.superbid.net), **e se habilitar com antecedência de 24 horas úteis do início do leilão**. **Forma de pagamento e demais condições de venda**, **VEJA À INTEGRA DESTE EDITAL** NA LOJA SOLD LEILÕES (sold.superbid.net) E NO SUPERBID EXCHANGE (www.superbid.net). Informações:11-4950-9602 / imoveis.sac@superbid.net (02.21109 – Dossiê).

PODER JUDICIÁRIO
JUSTIÇA FEDERAL DE 1º GRAU
SEÇÃO JUDICIÁRIA DO MARANHÃO

AVISO DE LICITAÇÃO
PREGÃO ELETRÔNICO N. 038/2023

A JFMA torna público que realizará no dia **27/12/2023 às 09h00min** (horário de Brasília), através do site **www.comprasgovernamentais.gov.br**, licitação na modalidade **PREGÃO**, do tipo ELETRÔNICO, objetivando a contratação de empresa certificada e especializada para realização de teste hidrostáticos de mangueiras de incêndio, localizadas nos Prédios Sede, Anexos I e II, e recarga de extintores de incêndio nos imóveis da Justiça Federal do Maranhão (Prédio Sede, Anexos I,II,III,IV) e da Subseção Judiciária de Bacabal - MA, incluindo os serviços de recarga de agentes extintores, gases expelentes e o fornecimento de peças e demais materiais de consumo relacionados ao objeto, conforme discriminação constante do Termo de Referência. O edital poderá ser adquirido pelo e-mail **sepre.ma@trf1.jus.br**, ou ainda na Seção de Pregões, no 1° andar do Anexo II da Seção Judiciária do Maranhão, localizada na Av. Senador Vitorino Freire, 300, Areinha, nesta capital, no horário das 09h00 às 18h00 – horário local, ou através da internet, no site **www.comprasgovernamentais.gov.br**. São Luís, 11 de dezembro de 2023. (98) - 3214 – 5754.

Maria do Rosário Everton Álvares
Pregoeira da Justiça Federal

SUZANO S/A CNPJ nº 16.404.287/0186-07, torna público que RECEBEU da Secretaria de Estado do Meio Ambiente e Recursos Naturais do Maranhão –SEMA/MA, a Renovação da Licença Única Ambiental – ReLUA para a atividade de Projeto Agrossilvipastoril: Plantio, Tratos Culturais, Colheita e Transporte na Fazenda Jurema localizada no município de Vila Nova dos Martírios e São Pedro da Água Branca/MA, conforme Processo 282334/2019.

UNIVERSIDADE FEDERAL DO MARANHÃO
PRÓ-REITORIA DE PLANEJAMENTO, GESTÃO E TRANSPARÊNCIA

MINISTÉRIO DA **EDUCAÇÃO**

GOVERNO FEDERAL BRASIL UNIÃO E RECONSTRUÇÃO

COMISSÃO PERMANENTE DE LICITAÇÃO

AVISO DE ABERTURA

Modalidade de Licitação: Pregão Eletrônico nº 36/2023 – UFMA.

Objeto: O objeto da presente licitação é a Contratação de empresa especializada para prestação dos serviços de execução indireta de vigilância armada, nas dependências e instalações da Universidade Federal do Maranhão – UFMA, em todos os seus campi, localizados São Luís, Pinheiro, Bacabal, Chapadinha, São Bernardo, Codó, Imperatriz, Balsas, Grajaú, Alcântara, Cururupu, Buriticupu, compreendendo o fornecimento de mão-de-obra, uniformes, materiais e equipamentos adequados à execução dos trabalhos, para suprir as necessidades deste Órgão.

Dia: 27/12/2023 **Horário: 09:00h - horário de Brasília**

Local: www.gov.br/compras/pt-br.

Valor Global: R$ 23.261.656,08

O Edital completo encontra-se à disposição dos interessados no Portal de Compras do Governo Federal – COMPRASNET, no endereço www.gov.br/compras/pt-br. Podendo, alternativamente, ser consultado no endereço eletrônico https://portais.ufma.br/PortalProReitoria/ppgt/

São Luís, 13 de dezembro de 2023
Raimundo Nonato Carvalho Piorsky Junior
Pregoeiro Federal

TRIBUNAL REGIONAL ELEITORAL DO MARANHÃO

EDITAL
CHAMAMENTO PÚBLICO N.º 2/2023

O TRIBUNAL REGIONAL ELEITORAL DO MARANHÃO, por meio do EDITAL Nº 1 - TRE-MA/PR/DG/NSA, torna público, para conhecimento dos interessados, o presente CHAMAMENTO PÚBLICO que tem por objetivo a seleção de uma Empresa de Serviços de Conservação de Energia - ESCO (Energy Services Company) ou empresa de engenharia habilitada, para elaboração de diagnóstico energético, de medição e verificação, realização de projeto executivo e execução de obras de eficiência energética e de todas atividades necessárias a viabilizar a participação do TRE-MA como beneficiário no Programa de Eficiência Energética (PEE) perante a concessionária EQUATORIAL-MA, conforme Editais da Chamada Pública de Projetos EQUATORIAL-MA do ano de 2023 e de anos subsequentes (publicados pela EQUATORIAL-MA dentro do período de vigência do credenciamento), nas condições estabelecidas no Termo de Referência que pode ser acessado pelo endereço eletrônico **https://www.tre-ma.jus.br/institucional/logistica-sustentavel** ou pelo e-mail **nsa@tre-ma.jus.br**.
Fica designado o **dia 15 de janeiro de 2024, às 15 horas, para a realização da sessão pública**, no Tribunal Regional Eleitoral do Maranhão, localizado na Avenida Vitorino Freire, s/n, Areinha, São Luís/MA. A obtenção de cópias do edital, seus anexos e informações adicionais e esclarecimentos poderão ser obtidas pelo e-mail **nsa@tre-ma.jus.br** ou telefone (98) 2107-8888, de segunda a sexta-feira, das 13h às 19h no Núcleo de Gestão de Sustentabilidade e Acessibilidade.

São Luís, 15 de dezembro de 2023.
GILBERTO MARTINS MOREIRA
Presidente da Comissão

GOVERNO DO ESTADO DO MARANHÃO
SECRETARIA DE ESTADO DA ADMINISTRAÇÃO - SEAD
SECRETARIA ADJUNTA DE LICITAÇÕES E COMPRAS ESTRATÉGICAS – SALIC
AVISO DE LICITAÇÃO
PREGÃO ELETRÔNICO Nº 042/2023 – SALIC/MA
PROCESSO nº. 0130817/2023 – SALIC/SEAD

A SECRETARIA ADJUNTA DE LICITAÇÕES E COMPRAS ESTRATÉGICAS torna público que fará realizar, na forma da Lei nº 10.520, de 17 de julho de 2002, do Decreto nº 10.024, de 20 de setembro de 2019, da Lei Complementar nº 123/2006, do Decreto Estadual nº 36.184, de 21 de setembro de 2020, da Lei Estadual nº 9.529, de 23 de dezembro de 2011 e da Lei Estadual nº 10.403, de 29 de dezembro de 2015, aplicando subsidiariamente a Lei Federal nº 8.666, de 21 de junho de 1993 e demais normas regulamentares pertinentes à espécie, licitação na modalidade **Pregão** na forma **Eletrônica**, com critério de julgamento **Menor Preço por item**, objetivando o **Registro de preços contratação de empresa especializada na prestação de serviço de locação de veículo, caminhão tipo baú, com motorista e com combustível, no dia 19/01/2024, às 09:00h (horário de Brasília)**, através do uso de recursos de tecnologia da informação, no site **www.compras.ma.gov.br**, sendo presidida por Pregoeiro da Secretaria Adjunta de Licitações e Compras Estratégicas - SALIC, situada na **Av. Jerônimo de Albuquerque, Edifício Clodomir Milet, s/n°, 4º andar, Calhau - São Luís/MA. CEP: 65074-220.** A Secretária informa que, o edital encontra-se disponível na página web **www.compras.ma.gov.br** e **www.segep.ma.gov.br**.

São Luís, 13 de dezembro de 2023.
Aline Pinheiro Vasconcelos
Secretária Adjunta de Licitações e Compras Estratégicas – SALIC/MA

PODER JUDICIÁRIO
JUSTIÇA FEDERAL DE 1º GRAU
SEÇÃO JUDICIÁRIA DO MARANHÃO

AVISO DE LICITAÇÃO
PREGÃO ELETRÔNICO SRP Nº 036/2023

A JFMA torna público que realizará no dia **28/12/2023 às 10:00h** (horário de Brasília), através do site **www.comprasgovernamentais.gov.br**, licitação na modalidade PREGÃO, do tipo ELETRÔNICO, objetivando a aquisição de 3000 (três mil)unidades de placas de forro modulado, em gesso acartonado, removível, com revestimento vinílico, acabamento linho, na face inferior, cor branca, e película aluminizada na face superior; modulação de eixo a eixo de 625mm x 1.250mm, espessura 8mm, peso 6,10kg x m², borda BQ quadrada, refletância luminosa de 80%, por meio do Sistema de Registro de Preços, conforme discriminação constante do Termo de Referência. O edital poderá ser adquirido pelo e-mail **sepre.ma@trf1.jus.br**, ou ainda na Seção de Pregões, no 1° andar do Anexo II da Seção Judiciária do Maranhão, localizada na Av. Senador Vitorino Freire, 300, Areinha, nesta capital, no horário das 09h00 às 18h00 – horário local, ou através da internet, no site **www.comprasgovernamentais.gov.br**. São Luís, 13 de dezembro de 2023. (98) - 3214 – 5754.

Maria do Rosário Everton Álvares
Pregoeira da Justiça Federal

PREFEITURA DE SÃO LUÍS
SECRETARIA MUNICIPAL DE ADMINISTRAÇÃO – SEMAD

EDITAL DE CONVOCAÇÃO – DEZEMBRO 2023
SECRETARIA MUNICIPAL DA FAZENDA - SEMFAZ

O Secretário de Administração do Município de São Luís - SEMAD, no uso de suas atribuições legais, CONVOCA Diego Rolim Cavalcante, aprovado e classificado no Concurso Público para provimento de vagas e cadastro de reserva da Secretaria Municipal da Fazenda – SEMFAZ, para o cargo de Auditor Fiscal de Tributos I – Abrangência Geral. em razão de Parecer nº 2.440/2023-ASJUR/SEMAD, em Protocolo 42.212/2023, favorável a nova oportunidade de efetivação dos procedimentos admissionais conforme Edital de Convocação publicado em Diário Oficial do Município nº 200 de 21.10.2022, bem como Ato de Nomeação publicado em Diário Oficial do Município nº 529 de 07.12.2023.

Esta convocação observa o disposto nos Editais do Concurso n°. 001/2018 (Abertura) e 009/2018 (Resultado Final), publicados respectivamente, nos Diários Oficiais do Município nº 100 de 30 /05/2018 e nº. 200 de 26/10/2018, bem como Edital de Homologação, publicado no Diário Oficial do Município nº. 203 de 31/10/2018 e as Leis Municipais nº. 4.615/2006 e n° 4.616/2006 - Estatuto do Servidor Público do Município de São Luís e Lei Municipal nº 6.033/2016 - Reestruturação da Carreira de Auditor Fiscal de Tributos do Município de São Luís.

O convocado deverá:
1. Comparecer à Perícia Médica do Município no dia 21/12/2023, no horário das 09h00min às 11h00min, para a apresentação e homologação dos exames admissionais, conforme Anexo I deste edital;
2. Comparecer à Secretaria Municipal de Administração no dia 21/12/2023, logo após o atendimento na Perícia Médica do Município, para apresentação de todos os documentos e declarações admissionais constantes em Anexo II deste edital;

O não comparecimento do convocado no dia determinado para apresentação da documentação exigida e dos exames admissionais, configura desistência tácita, salvo exceções legais aplicáveis.

Caso o convocado possua vínculo de exercício público incompatível ou não acumulável com o cargo o qual foi aprovado, deverá tomar providências legais cabíveis de modo a comprovar condições necessárias por ocasião da posse.

São Luís/MA, 11 de dezembro de 2023.

Octávio Augusto Gomes De Figueiredo Soares
Secretário Municipal de Administração

EDITAL DE CONVOCAÇÃO ASSEMBLEIA GERAL EXTRAORDINARIA

O Sindicato dos Pescadores em Regime de Economia Familiar do Município de Colinas/MA, CNPJ nº 52.968.378/0001-87, por seu Presidente: Geovane Tavares Costa, convoca todos os membros da categoria profissional dos(as) trabalhadores(as) em pesca, criação de peixe e mariscos, tecelões(ãs) artesanais de materiais de pesca, pescadores(as) artesanais, aquicultores(as), marisqueiros(as) e trabalhadores(as) na pesca compreendendo os que exercem atividades assalariados e assalariadas, permanentes ou eventuais, na pesca, aquicultura e maricultura, independentemente da natureza do órgão empregador, bem como pescadores(as), aquicultores(as), marisqueiros(as) e criadores(as) de peixe e marisco e trabalhadores(as) na pesca que exerçam a atividade econômica objeto de classe, individual, em parceria ou em regime de economia familiar, assim entendido o trabalho dos membros da mesma família, executado em condições de mutua dependência e colaboração, com a ajuda eventual de terceiros do município de Colinas no Estado do Maranhão, para participarem da Assembleia Geral Extraordinária, a ser realizada no dia 05 de janeiro de 2024, na própria Sede da Entidade, com endereço na Rua São Benedito n°107, Centro, Colinas – Maranhão - Cep: 65690-000 com início às 08:00 horas, em primeira convocação e em segunda convocação as 8:30 horas, para tratar da seguinte ordem do dia: 1 – Ratificação da Fundação do Sindicato dos Pescadores em Regime de Economia Familiar do Município de Colinas/MA, CNPJ nº 52.968.378/0001-87 para representação da categoria profissional dos(as) trabalhadores(as) em pesca, criação de peixe e mariscos, tecelões(ãs) artesanais de materiais de pesca, pescadores(as) artesanais, aquicultores(as), marisqueiros(as) e trabalhadores(as) na pesca compreendendo os que exercem atividades assalariados e assalariadas, permanentes ou eventuais, na pesca, aquicultura e maricultura, independentemente da natureza do órgão empregador, bem como pescadores(as), aquicultores(as), marisqueiros(as) e criadores(as) de peixe e marisco e trabalhadores(as) na pesca que exerçam a atividade econômica objeto de classe, individual, em parceria ou em regime de economia familiar, assim entendido o trabalho dos membros da mesma família, executando em condições de mutua dependência e colaboração, com a ajuda eventual de terceiros do município de Colinas no Estado do Maranhão; 2 – Ratificação da Eleição e Posse da Diretoria e Conselho Fiscal.

Colinas/MA, 11 de dezembro de 2023.

Geovane Tavares Costa
Presidente

DADOS IBGE

Maranhão tem a menor renda familiar per capita do Brasil

O valor é medido a partir da renda total da família dividida por cada pessoa da residência. O Maranhão está na última colocação da lista. (Foto: Reprodução/Marcello Casal)

O rendimento domiciliar per capita no Brasil passou de R$ 1.367 para R$ 1.625 em 2022, o que representa um aumento de quase 19%. Esse rendimento corresponde à renda total da família dividida pelo número dos moradores. Os dados são do Instituto Brasileiro de Geografia e Estatística (IBGE), calculados com base na Pesquisa Nacional por Amostra de Domicílios (Pnad).

O Maranhão ficou em último lugar no ranking, com o valor de R$ 814. Também entre os menores rendimentos ficaram os estados do Norte e Nordeste, como o Amazonas (R$ 965) e Alagoas (R$ 935).

Em todo o Brasil, o Distrito Federal apresentou a maior renda, com R$2.913. Em segunda posição ficou São Paulo (R$ 2.148), seguido por Rio Grande do Sul (R$ 2.087) e Santa Catarina (R$ 2.018).

Confira a renda média em cada estado:

Distrito Federal: R$ 2.913
São Paulo: R$ 2.148
Rio Grande do Sul: R$ 2.087
Santa Catarina: R$ 2.018
Rio de Janeiro: R$ 1.971
Paraná: R$ 1.846
Mato Grosso do Sul: R$ 1.839
Espírito Santo: R$ 1.723
Mato Grosso: R$ 1.674
Goiás: R$ 1.619
Minas Gerais: R$ 1.529
Tocantins: R$ 1.379
Rondônia: R$ 1.365
Rio Grande do Norte: R$ 1.267
Roraima: R$ 1.242
Sergipe: R$ 1.187
Amapá: R$ 1.177
Piauí: R$ 1.110
Paraíba: R$ 1.096
Pará: R$ 1.061
Ceará: R$ 1.050
Acre: R$ 1.038
Bahia: R$ 1.010
Pernambuco: R$ 1.010
Amazonas: R$ 965
Alagoas: R$ 935
Maranhão: R$ 814

Os valores são obtidos a partir do rendimento do trabalho e de outras fontes recebidas pelos moradores de cada domicílio brasileiro. Os dados foram enviados pelo IBGE para o Tribunal de Contas da União (TCU), com o objetivo de cumprir a exigência da Lei Complementar 143/2013, que determina novos critérios de divisão dos custos do Fundo de Participação dos Estados e do Distrito Federal (FPE)

Time da operadora Maxx já está em clima de Natal

Campanha "Natal Amigo" estimula fraternidade e conexão

Natal é sinônimo de fraternidade e conexão. E é exatamente sobre isso a nova campanha promocional da operadora Maxx. O cliente que indicar um amigo como novo cliente da Maxx, vai ganhar um super desconto de 50% na sua próxima mensalidade. Simples assim. E nada melhor do que contar com os serviços de alta qualidade da Maxx para vivenciar o clima de Natal. Seja vendo filmes natalinos no pacote de TV HD; seja usando a internet 100% Fibra para conferir o melhor do streaming ou ainda, usando os serviços de telefonia para se conectar com amigos e familiares nas datas mais especiais, que são Natal e Ano Novo.

Wanderson Garcia, Jefferson Bandeira, o CEO da Maxx Augusto Diniz e o Ger. Comercial Fábio Silva

Time comercial: Michell do Espírito Santo, Wanderson Garcia, o Ger. Comercial Fábio Silva, Victor Akilla e Yoranna Feitosa.

Colaboradoras Maxx: Yoranna Feitosa, Vanessa Câmara e Wemylly Vitória

Nas lojas da Maxx a campanha natalina "Indique um Amigo, ganhe 50% de desconto na fatura" já é sucesso

O Núcleo de Carreiras TEIA da UNDB promove diversos eventos e workshops que aproximam os alunos de gestores e recrutadores, além de complementar a formação acadêmica com questões práticas do mercado do trabalho

Núcleo de carreiras TEIA da UNDB na vanguarda da educação superior

Não basta ter um diploma, o sonho de todo jovem é conseguir um emprego logo após a graduação, sem ter que ficar meses ou anos ocioso, à espera de uma oportunidade concreta. Sensível à jornada discente, desde a entrada na Universidade até o início de uma carreira de sucesso, a UNDB está na vanguarda da educação superior, oferecendo aos seus alunos muito mais do que uma formação acadêmica de excelência, mas também provendo orientação profissional de forma ampla. Afinal, não basta formar os melhores profissionais, é preciso também, ajudar a conectar e a inserir os alunos no mercado de trabalho de forma diferenciada e eficaz. Essa é a proposta do Núcleo de Carreiras TEIA da UNDB, uma iniciativa que faz toda a diferença, desde a preparação dos estudantes na escolha de uma carreira e sua preparação técnica para o mercado de trabalho, até a inserção em estágios ou vagas de emprego. O TEIA é um parceiro estratégico para os alunos antes, durante e depois de sua formação acadêmica.

O Núcleo está estruturado em quatro pilares fundamentais – Trabalhabilidade, Empregabilidade, Inovação e Aprendizagem. Esses pilares são a base para que os alunos desenvolvam habilidades técnicas, práticas e teóricas, essenciais para o sucesso profissional. O TEIA está comprometido em manter os alunos atualizados com as últimas tendências e habilidades exigidas, garantindo que estejam sempre um passo à frente.

Número de maranhenses inadimplentes diminui

Nos últimos três meses, o número de maranhenses inadimplentes oscilou. De acordo com a edição mais recente do Mapa da Inadimplência e Renegociação de Dívidas da Serasa, 1.9 milhões de consumidores (38,60% da população adulta) fecharam o mês de novembro com pendências financeiras – redução de 14.121 mil pessoas (0.71%) em relação ao mês anterior. O levantamento identificou que o público de 26 a 40 anos é o que mais têm dívidas (35,7%), seguido pelos consumidores de 41 a 60 anos (32,5%). Pessoas acima de 60 anos aparecem na terceira posição do ranking, representando 18,1% dos endividados.

VALE

A Vale S.A., torna público que recebeu do Instituto Brasileiro do Meio Ambiente e dos Recursos Naturais Renováveis - IBAMA, em 05/12/2023, a retificação da LI nº 1253/2018 - 5ª retificação para inclusão do "Projeto de revitalização do caminho de rolamento da empilhadeira recuperadora ER-313k-01 e do Projeto de adequação e melhoria do Restaurante Ponta da Madeira", a ser instalado no Terminal Marítimo de Ponta da Madeira - TMPM, em São Luís/MA, vinculado à LO nº 1432/18 - 3ª Retificação do TMPM, conforme processo SISGLAF nº 02001.037698/2023-39.