www.oimparcial.com.br

CAPITAL E INTERIOR R$ 2.00

O IMPARCIAL

TERÇA-FEIRA, 24 DE NOVEMBRO DE 2015 | EXEMPLAR DE ASSINANTE | Ano LXXXIX Nº 34.457

INCÊNDIOS

GLAWBER LUÍS\DIVULGAÇÃO

Prédio da Secretaria de Planejamento do Município, no Centro, foi destruído pelas chamas

Bombeiros apontam curto-circuito como causa do fogo em palafita do Ipase

Laudo pericial em casarão apontará possível causa

Secretário da Seplan diz que documentos estão digitalizados

Associação faz companha para desabrigados de palafita do Ipase

URBANO

Pela primeira vez na história

Porto do Itaqui começa a exportar bois vivos

A Empresa Maranhense de Administração Portuária (Emap) iniciou, domingo (22), a operação de embarque de uma carga com 5 mil bois vivos pelo Porto do Itaqui com destino à Venezuela. Como porto público, o Itaqui atende às demandas necessárias à movimentação da economia na região de sua influência.
A exportação de gado vivo vinha sendo realizada pelo Porto da Vila do Conde, no Pará, que, em razão de acidente ocorrido em outubro, teve esse tipo de operação suspensa

PÁGINA 5\GERAL

Lama avança sobre o mar

A lama de rejeitos proveniente do rompimento de barragem da Samarco já avançou 10 quilômetros mar a dentro no litoral de Regência, em Linhares, assim como também se espalhou por outros 40 quilômetros ao norte, chegando na região de Pontal do Ipiranga.

PÁGINA 6\GERAL

Políticos podem perder concessão de Rádio e TV

PÁGINA 3\POLÍTICA

Vidas Home Care completa 10 anos em nova sede em São Luís

URBANO\PÁGINA 2

Servidores do TJ em greve há 42 dias realizam carreata

Reivindicando o reajuste nos salários por conta das perdas inflacionárias, servidores realizam carreata rumo à Assembleia Legislativa para cobrar dos parlamentares um posicionamento. PÁGINA 2\URBANO

Super Esportes

Maranhão volta com seis medalhas dos Jogos da Juventude

As conquistas ocorreram no basquete e handebol(masculino), basquete feminino, natação e judô. Meninos do Graça Aranha (Imperatriz) tiveram 100% de aproveitamento.

PÁGINA 5/SUPERESPORTES

Marés

Baixa	03:30	- 0.1
Alta	09:32	6.4
Alta	15:53	0.0
Baixa	21:58	6.1

Negócios

Empresas e microempreendedores individuais dos 217 municípios maranhenses já podem se cadastrar no programa "Mais Bolsa Família Escola", até o dia 15/12.

Tiro Livre

A torcida do Sampaio tem todo o direito de protestar, mas também não pode deixar de aplaudir. O time entregue ao técnico Léo Condé até que foi longe demais.

#pdv

"Réveillon Flores" quer oferecer aos seus convidados uma noite completa, com bom atendimento e serviços com um leque de alimentos & bebidas, espaço kids e atrações nacionais.

Impar

A peça *Pão com Ovo*, da Cia. Santa Ignorância, e o cantor e compositor Ricardo Bondim são as grandes atrações de amanhã do projeto Quarta Cultural da Assembleia Legislativa.

Giro

O presidente do Sinduscon-MA e vice-presidente da CBIC, Fábio Nahuz, foi eleito presidente do Fórum Norte/Nordeste da Indústria da Construção (FNNIC).

ELEIÇÕES

Lula antecipa os movimentos em favor de sua candidatura em 2018

Lula da Silva se expõe mais para salvar a si próprio

A crise do governo Dilma Rousseff e o desgaste do PT obrigaram o ex-presidente Luiz Inácio Lula da Silva a antecipar os movimentos em favor de sua candidatura para 2018. Ele ampliou a influência no Palácio do Planalto e a agenda de viagens pelo País – em especial na capital federal – e se expôs mais em entrevistas até sobre temas como as investigações envolvendo amigos e um de seus filhos.

Lula pretende ir a Brasília uma vez por semana, a fim de influenciar nas decisões do governo e preservar o bom relacionamento com lideranças de outros partidos. O ex-presidente não acredita que Dilma possa recuperar sua popularidade sozinha e, por isso, resolveu adotar uma estratégia de "redução de danos" para si e para o PT. Mas a tática oferece riscos: na sexta-feira, Lula foi vaiado em evento do movimento negro em Salvador e discursou por menos de 10 minutos.

"Deixa a gente cuidar da política e da economia e bota ela (Dilma) para viajar", disse Lula a um congressista que goza da confiança do ex-presidente e da sucessora dele. Ainda segundo esse interlocutor, Lula teria deixado transparecer que vai querer tomar conta do governo, sobretudo por considerar que suas últimas ações deram certo.

DECLARAÇÃO

Moro diz que Lava-Jato está "pregando no deserto"

O juiz Sérgio Moro, responsável pelos processos da Operação Lava-Jato na primeira instância da Justiça Federal, disse que a operação "é uma voz pregando no deserto". A afirmação foi feita no fim da tarde de ontem durante o Fórum Aner (Associação Nacional dos Editores de Revistas) de Revistas 2015, ocorrido no Hotel Renassaince, em São Paulo.

Segundo ele, a Lava Jato, que ainda está em andamento, mostrou "indícios de corrupção sistêmica, profunda e penetrante no âmbito da administração pública" do país e, apesar disso, de acordo com Sérgio Moro, não houve respostas "institucionais" diante da insatisfação popular contra a corrupção.

"No caso da Petrobras, por exemplo, há indícios que todos os grandes contratos envolviam o pagamento de propina. O nível de deterioração da coisa pública é extremamente preocupante", disse. "A quantidade de pessoas nas ruas revelou insatisfação e não tivemos respostas institucionais mais relevantes", acrescentou.

Para o juiz, a corrupção não será exterminada por operações como a Lava Jato ou por ações com a Penal 470 (processo do mensalão), mas com mudanças nas instituições. "Não vai ser a Operação Lava-Jato que vai resolver o problema da corrupção no país. Não serei eu que resolverei isso. Não foi a Ação Penal 470 que resolveu o problema da corrupção no Brasil. Mas o que nós, como cidadãos, vamos fazer a partir de agora? Para isso, precisamos ter melhora nas nossas instituições, e não vejo isso ocorrendo de forma alguma", disse.

ECONOMIA

Governo aponta previsão de queda do PIB em 1,9%

Em documento enviado ontem à Comissão Mista de Orçamento (CMO) do Congresso Nacional, o governo estimou queda de 1,9% do Produto Interno Bruto (PIB) no ano que vem. A previsão substitui a proposta anterior de 0,2%, em análise na CMO. Os números do documento, enviado pelo Ministério do Planejamento, trazem a revisão dos parâmetros econômicos que subsidiam a elaboração da proposta orçamentária para 2016.

No documento, o governo também apresentou uma nova previsão para a inflação oficial no ano que vem. Pelo texto, o Índice Nacional de Preços ao Consumidor Amplo (IPCA) mudou dos atuais 5,4% previstos no acumulado do ano que vem para 6,47%, o que mostra uma previsão de inflação mais alta do que a consta na proposta orçamentária encaminhada ao Congresso.

O governo também está projetando uma queda da atividade industrial de 2,7% em 2016. Anteriormente, a projeção era um crescimento de 0,36%. Em relação às previsões para o Índice Nacional de Preços ao Consumidor (INPC) que era 5,2% a previsão agora aumentou para 5,52%. Esse índice é usado para os reajustes do salário mínimo. As novas projeções encaminhadas ao Congresso serão agora analisadas pelos relatores da receita e da despesa da proposta orçamentária para 2016, na CMO, senador Acir Gurgacz (PDT-RO) e deputado Ricardo Barros (PP-PR), respectivamente.

VERGONHA

Cunha articula adiar votação pela 2ª vez

Para adiar mais uma vez a votação do Conselho de Ética, o presidente da Câmara , Eduardo Cunha, está articulando com um dos seus aliados um pedido de vista, o que lhe dará mais dois dias

Eduardo Cunha (PMDB-RJ) se articula com os aliados para impedir pela segunda semana consecutiva a votação do parecer do deputado Fausto Pinato (PRB-SP). No texto, Pinato recomenda ao Conselho de Ética a continuidade do processo sobre a cassação do mandato do presidente da Câmara. Em coreografia ensaiada, um integrante da infantaria de Cunha pedirá vista do processo, retardando a votação.

O pedido de vista serve para que os parlamentares estudem melhor os processos. No caso de Cunha, já bem esmiuçado, não há muito o que estudar. Mas o regimento interno da Câmara manda que seja concedido prazo de dois dias. A votação deveria ser transferida para quinta-feira. Porém, o presidente do Conselho de Ética, José Carlos Araújo (PSD-BA), cogita empurrar a encrença para a semana que vem. Alega que o quórum é baixo às quintas-feiras.

Apesar dos rumores, Eduardo Cunha disse, em entrevista, que o relatório do deputado Fausto Pinato será lido hoje

Relator do processo contra Cunha, Fausto Pinato havia se preparado para ler seu relatório na quinta-feira da semana passada. Mas as manobras do acusado, executadas em parceria com seus aliados e com o PT, impediram a leitura e a votação que ocorreria na sequência.

Oposição não consegue impedir votações na Câmara

O presidente da Câmara, deputado Eduardo Cunha (PMDB-RJ), disse ontem que a oposição não tem número suficiente para impedir que a Casa realize sessões e vote os projetos incluídos na pauta. A oposição ameaça obstruir as sessões para forçar Cunha a se afastar da presidência da Câmara por causa das denúncias contra ele e das investigações de quebra de decoro parlamentar no Conselho de Ética.

"Eles já obstruem as votações. Juntos, eles [partidos da oposição] não têm número suficiente [de deputados] para que a Casa pare de trabalhar. Não tem nenhum problema [a obstrução]. A Casa vai funcionar. Quem estiver em obstrução, terá de marcar obstrução em plenário", afirmou Eduardo Cunha.

O deputado Ivan Valente (PSOL-SP) informou que hoje, às 12 horas, líderes de partidos de oposição vão se reunir na liderança do PPS, afim de traçar estratégias para forçar o presidente da Câmara a deixar o cargo. De acordo com Ivan Valente, Cunha usa o cargo para dificultar o andamento do processo contra ele no Conselho de Ética.

Cunha acrescentou que já está "habituado" com as ações de alguns partidos da oposição contra ele e afirmou que cada um tem o direito de fazer seus protestos. O presidente da Câmara disse ainda que não tem de avaliar apoio da oposição. Lembrou que os partidos de oposição tiveram candidatos à presidência da Casa e que não votaram nele. Segundo Cunha, não há diferença na campanha contra ele. "Estou vendo a mesma campanha, dos mesmos adversários. Nada mudou."

Em relação ao parecer do deputado Fausto Pinato (PRB-SP), que pede o prosseguimento das investigações, Eduardo Cunha adiantou que o parecer deverá ser lido hoje, durante a reunião do Conselho de Ética, marcada para o inicio da tarde. Conforme Eduardo Cunha, na semana passada, quando o parecer seria lido, ocorreram alguns equívocos, entre eles a convocação da reunião no horário da sessão da Câmara. Segundo ele, seus advogados questionarão e recorrerão das medidas que ferirem seu direito de defesa.

MANIFESTAÇÃO

Marina critica blindagem a Cunha

A ex-senadora Marina Silva afirmou ontem que o governo está blindando o presidente da Câmara, Eduardo Cunha (PMDB-RJ), como forma de impedir o andamento de um processo de impeachment da presidente Dilma Rousseff. Ela disse acreditar que já há provas que trazem convicção sobre a culpa do deputado, mas ressaltou que ainda não vê fatos contra a presidente.

A Rede Sustentabilidade, partido de Marina, é coautora com o PSol de uma representação no Conselho de Ética da Câmara que pede a cassação de Cunha. No pedido feito no mês passado, os partidos argumentam que houve quebra de decoro, já que o deputado teria mentido em depoimento à CPI da Petrobras, em março, quando disse que não tinha contas no exterior.

"Uma parte da oposição blindava (Cunha) em nome do impeachment e o governo continua blindando em nome do não impeachment", disse Marina, que foi candidata ao Palácio do Planalto, no ano passado. "Neste momento, as provas que foram juntadas contra o presidente da Câmara dos Deputados não são fabricadas. Acontecem dentro de um processo que leva os parlamentares a uma convicção, com base naquilo que foi trazido pelas apurações. É isso que deve ser feito com relação à presidente."

Sobre a possibilidade de impeachment de Dilma, Marina afirmou que é preciso haver provas contra a presidente, assim como no caso de Cunha. "Não se muda presidente só porque a gente está discordando", resumiu ela.

> Uma parte da oposição blindava (Cunha) em nome do impeachment e o governo continua blindando em nome do não impeachment
>
> ***Marina Silva***, senadora

SUPREMO

Ministro manda ouvir José Dirceu

O ministro Luís Roberto Barroso, do Supremo Tribunal Federal (STF), determinou ontem que o ex-ministro da Casa Civil, José Dirceu, seja ouvido sobre pedido da Procuradoria-Geral da República (PGR) para que ele passe a cumprir em regime fechado a pena definida no julgamento da Ação Penal 470, o processo do mensalão.

Dirceu está preso preventivamente em um presídio em Curitiba, devido às investigações da Operação Lava Jato. Antes de ser preso em Brasília, ele cumpria em regime aberto a pena de sete anos e 11 meses, definida no julgamento do mensalão, em 2013. O ex-ministro cumpriu dois anos e nove dias da pena. Se não tivesse sido denunciado, ele teria direito à condicional em fevereiro de 2016.

Para a procuradoria, o ex-ministro deve regredir do regime semiaberto para o fechado por ter cometido crimes depois da condenação. Após a manifestação de Dirceu, o ministro vai decidir se aceita o pedido da PGR. Em setembro, Dirceu e mais 16 pessoas foram denunciadas pelo Ministério Público Federal (MPF) na 17ª fase da Operação Lava Jato pelos crimes de corrupção, lavagem de dinheiro e formação de quadrilha.

Mais cedo, Barroso determinou que o ex-deputado federal Pedro Corrêa (PP-PE), outro condenado no processo do mensalão e na Lava-Jato, passe a cumprir prisão em regime fechado.

BASTIDORES

Raimundo Borges
Borges@pacotilha.com.br

As fronteiras do Matopiba

Dos 337 municípios da Região do Matopiba, que engloba os polos de agronegócios dos estados do Maranhão, Tocantins, Piauí e Bahia, 135 são do Maranhão, conforme portaria do Ministério da Agricultura, publicada na semana passada no DOU. Nessas localidades, existem mais de 300 mil polos agrícolas, o que torna a região de maior potencial agrícola do Brasil, na qual o governo federal prevê a produção de 10 milhões de toneladas de soja em 2016, numero que atualmente está em 8,7 milhões.

Na Assembleia Legislativa do Maranhão, o presidente da Comissão de Assuntos Municipais e Desenvolvimento Regional, deputado Fábio Braga (PTdoB), saudou, com justificado entusiasmo, a Portaria 244, da ministra da Agricultura, Kátia Abreu.Pelo documento, o Mapa selecionou os municípios para o Plano de Desenvolvimento Agropecuário do Matopiba. Além dos localizados no Sul do Estado, a portaria alcança vários do Baixo Parnaíba, incluindo aqueles considerados de pior IDH do Brasil, como Belágua, Afonso Cunha e outros.

Fábio Braga diz que a seleção dos municípios é de suma importância, pois a ministra elegeu três prioridades para essa região: a infraestrutura, a informação e a tecnologia, elementos indispensáveis para a obtenção de recursos federais e estaduais, a fim de incrementar, cada vez mais, a produção de grãos no Maranhão. Com essas prioridades definidas, Braga espera que a bancada federal dos estados do Matopiba se una na busca de recursos, com o reforço dos governos estaduais.

Esse esforço todo deve ser resumido na priorizaçãode obras indispensáveis para melhorar as vias de escoamento e armazenamento da produção agrícola, como também aumentar a capacidade do Porto do Itaqui, que acaba de concluir as obras do Terminal de Grãos(Tegram). Para o deputado da Comissão de Assuntos Municipais, os prefeitos da área selecionada deverão ser informados da programação do Mapa e dela participar. Afinal, os municípios fazem parte da maior região agrícola do Brasil, responsável por mais de 10% da produção dos grãos, commodityaltamente valorizada, hoje, no mercado internacional.

Só na pressão

A hora é agora. Todos os políticos devem vestir o paletó da grandeza e, unidos, deixar as diferenças de lado e partir para a luta em prol da conclusão o mais rápido possível da duplicação da BR-135, no Campo de Perizes. Como o Dnit já comunicou que não tem prazo para terminar a obra – porque não tem dinheiro –, a hora é de a pressão política entrar em campo.

Palhaçada (1)

Não é possível que essa palhaçada não tenha limite. Não há respeito para com o estado, nem sua população. Há anos que todos acompanham o desenrolar de um projeto que virou novela bufa. São 26 quilômetros de rodovia mais caros do Brasil, mesmo assim, virou uma piada. Anda e para, enquanto a mortandade de pessoas vai deixando seu rastro de sangue ali.

Palhaçada (2)

Ontem, o deputado César Pires (DEM) disse em audiência pública na Alema, que uma comissão de parlamentares estaduais e federais foi vistoriar a duplicação da BR e encontrou os operários com a "farda novinha e sem uma mancha de barro". A empreiteira os levou para dizer que estavam trabalhando. Palhaçada! Na hora que os deputados saíram, os peões foram mandados embora.

Palhaçada (3)

O deputado federal Aluisio Mendes (PSDC) promete mobilizar o bloco parlamentar que lidera, na Câmara, para pressionar o Ministério dos Transportes sobre a paralisação da duplicação da BR-135. Também, o coordenador da bancada, deputado Pedro Fernandes (PTB), quer fazer pressão pelo voto contra propostas do governo federal.

> **Quem tem que resolver tudo isso é o Aécio**
>
> Do ex- presidente Fernando Henrique Cardoso, durante evento promovido pelo Instituto Teotônio Vilela (ITV), ligado ao PSDB. Ele fez críticas à gestão da presidente Dilma e declarou que a solução para o país está no senador Aécio Neves. O milagreiro.

1 São apenas 17 bens públicos do Estado batizados com nomes de pessoas vivas, o que é proibido pelas leis e pela ética política. Pelo menos foi só isso que a Comissão Especial de Averiguação, presidida pelo deputado Othelino Neto, catalogou. O relatório foi encaminhado a Flávio Dino, que deve achar pouco.

2 Logo após assumir o governo, um dos primeiros decretos assinados por Flávio Dino foi proibir que o patrimônio estadual receba nome de pessoas vivas e também das que respondam por violação dos direitos humanos durante o Regime Militar de 64. Não é novidade que inúmeros prédios públicos, prédios de fóruns, ruas, avenidas, escolas, hospitais estampem tais homenagens.

3 O presidente da OAB-MA, advogado Mário Macieira, nunca foi de entalar-se com o que tem a dizer. É igual ao que foi o pai, Roberto Macieira. De pronto, anunciou ao grupo de advogados amigos no Wahtsappque está caindo fora. Ele acusa membros do grupo de vazarem para blogueiros tudo que escreve na rede social.

Voto seguro

Para o ministro Gilmar Mendes, vice-presidente do Tribunal Superior Eleitoral, o país conseguiu banir a fraude explícita com o voto eletrônico.Ele defendeu, ontem, a derrubada do veto presidencial à ferramenta do voto impresso, como uma conquista importante. Ainda lamentou o fim das doações empresariais em campanha.

DECISÃO

Políticos podem perder concessão

Com a determinação do Ministério Público Federal de suspender concessões de canais de rádio e TV a políticos de mandato, a medida pode atingir alguns nomes de donos de emissoras no MA

JOÃO CARVALHO JR.
ESPECIAL PARA **O IMPARCIAL**

A notícia de que o Ministério Público Federal pedirá suspensão de concessões de canais de rádio e TV a políticos de mandato pode ter efeito no Maranhão, apesar de alguns senadores e deputados não estarem diretamente ligados à direção de emissoras.

A lista preparada pelo MPF tem 40 parlamentares, sendo 32 deputados e oito senadores. Do Maranhão, configuram neste quadro nomes como Edison Lobão (senador pelo PMDB), Roberto Rocha (senador pelo PSB), Sarney Filho e Victor Mendes (deputados federais pelo PV).

Na lista do MPF, Edison Lobão aparece como dono da Rádio Guajajara. Não existe nenhuma ligação com o Sistema Difusora de Comunicação, que, na década de 90, foi comprado pelo filho e o suplente do senador, Edison Lobão Filho. Por estar ligado ao mandato do pai, Lobão Filho transferiu a presidência da empresa para a mulher, Paulinha Lobão. A Difusora ainda mantém diversas afiliadas de rádio e TV no interior do estado, sendo a mais forte a Difusora Sul. Esta também tem uma administração diferente.

No caso de Roberto Rocha, a situação é mais complicada. Ele aparece como proprietário de quatro empresas: Rádio Ribamar, Radiovale, Radiovale OM e Radiovale OT. A Rádio Ribamar é o nome jurídico da TV Cidade, afiliada da TV Record, onde Rocha é sócio majoritário. A TV Cidade, há muitos anos, tem a administração partilhada entre as famílias Rocha e Vieira da Silva.

Roberto Rocha também é proprietário da Rádio Capital, integrante do mesmo grupo Ribamar, mas sob o comando de Roberto devido a acordo feito com os Vieira da Silva (que detém os direitos da Rádio Cidade FM). O deputado Sarney Filho aparece como sócio em três empresas: a TV Mirante, a Rádio Mirante a Rádio Litoral Maranhense.

Edison Lobão está na lista do MPF como dono da Rádio Guajajara e Sarney Filho como sócio em três empresas

A situação mais complicada é a de Roberto Rocha. Mendes é outro na lista como proprietário da Rádio Interior

Investida do MPF

O Ministério Público Federal, por meio de suas sedes estaduais, pretende pedir a suspensão das concessões de serviço público em Rádio e TV e condenação que obrigue a União a licitar novamente o serviço e se abster de dar novas outorgas a políticos de mandato citados em um levantamento feito pelo órgão. A medida é baseada em dispositivo da Constituição que proíbe congressista de "firmar ou manter contrato com empresa concessionária de serviço público" (Art. 54).

O Código Brasileiro de Comunicações, de 1962, diz apenas que parlamentar não pode ser diretor de veículo. Não proíbe nem autoriza expressamente a possibilidade de ser sócio. Para os signatários das ações do Ministério Público, a Constituição de 1988 afastou essa dúvida ao dizer que congressista não pode ter "contrato" com concessionárias de serviço público.

Nessa primeira leva, só serão acionados veículos que têm o próprio parlamentar no quadro societário. No total, 40 parlamentares radiodifusores aparecem como sócios de 93 emissoras no Ministério das Comunicações.

A primeira leva de ações foi protocolada em São Paulo na última quinta-feira contra veículos associados a deputados daquele estado. Nas peças (ações civis públicas), quatro procuradores e o advogado Bráulio de Araújo, do Intervozes (entidade que milita na área de comunicação), citam o caso do ex-deputado Marçal Filho (PMDB-MS), condenado no STF (Supremo Tribunal Federal) por falsificação do contrato social de uma rádio.

Outro lado

Alguns congressistas ditos como sócios de rádios ou TVs acreditam que a legislação não proíbe participação em ações ou sociedade em rádios e TVs, desde que eles não exerçam funções administrativas nas emissoras. Entre os que externaram esta opinião está Victor Mendes, que aparece na lista como dono da Rádio Interior. O Ministério das Comunicações não quis comentar a iniciativa do Ministério Público, pois não foi ainda notificado.

ENCONTRO REGIONAL

Liderancas do PPS reúnem-se em Codó

O Partido Popular Socialista (PPS) realizou, em Codó, no último sábado, o Encontro Regional que dará sequência ao Projeto "Pé na Estrada", promovendo encontros nas 18 microrregiões maranhenses, com a intenção de fortalecer os diretórios municipais, convidar novas lideranças e preparar o partidos para as eleições de 2016.

O evento, que aconteceu no auditório do Edifício Marcelino Mendes, na Avenida João Ribeiro, foi conduzido pelo coordenador regional dos cocais, Dorival Mendes (PPS-Timon) reuniu representantes do PPS de várias cidades maranhenses, a exemplo de Capinzal do Norte, Peritoró, Coroatá, Lima Campos, Caxias, Timon, Coelho Neto, Timbiras, Buriti e São Domingos do Azeitão, entre outros municipios. Seguindo o alinhamento do PPS nacional, que definiu candidaturas próprias para as eleições municipais 2016, foram discutidas, durante o encontro, as pré-candidaturas para as prefeituras de Codó, Coroatá, Capinzal do Norte e Coelho Neto, sendo que o nome do advogado Francisco Mendes foi indicado para ser o pré-candidato a prefeito de Codó. Outros também tiveram indicações para pré-candidatos a vereadores.

Ainda durante o encontro foram debatidos vários assuntos como a avaliação das atuais conjunturas políticas nacional e estadual, considerando as eleições municipais de 2016; atos de novas filiações; a criação dos Núcleos Temáticos em esferas como a diversidade, direitos das mulheres, afrodescendentes e juventude; diretórios municipais e comissões provisórias do PPS na região dos Cocais. Como parte da programação, um dos pontos altos do evento foi a entrega da Comenda "William Moreira Lima", homenagem instituída pela Executiva Estadual do PPS desde 2010, em reconhecimento a personalidades políticas, sindicais, culturais e empresariais, que, de alguma forma, contribuíram para o desenvolvimento do Maranhão. Em Codó, por ocasião da Semana da Consciência Negra e em reconhecimento ä uma militância dedicada no PCB no município, a comenda foi entregue à Professora Iracema Brandão, que recebeu a honraria do suplente de senador Paulo Matos, presidente estadual do PPS.

> **Tivemos a convicção de que o partido está preparado para ter candidatura própria nas principais cidades do Maranhão**
>
> ***Paulo Matos**, suplente de senador*

Paulo Matos avaliou o encontro regional como muito produtivo: "Foi uma reunião exitosa, ocasião em que concentramos a maioria dos diretórios da região. Foram feitas novas filiações, discutimos os temas centrais da pauta como estava previsto", declarou o presidente do partido.

A programação estabelecida pelo PPS estadual segue com o intuito de consolidar a presença do partido nas principais cidades maranhenses, conforme declara Paulo Matos: "tivemos a convicção de que o partido está preparado para ter candidatura própria nas principais cidades do Maranhão. Prosseguiremos com um calendário arrojado, que inclui, para o dia no dia 28, os Encontros Regionais da Baixada, na cidade de Pinheiro e do Alto Turi , em Maraçumé. Já no dia 29, teremos o encontro do Vale do Pindaré, no muncípio de Santa Luzia do Tide", informou Paulo Matos.

[OPINIÃO]

www.oimparcial.com.br
O IMPARCIAL

Editor: Raimundo Borges Email:borges@oimparcial.com.br

CHARGE - NUNA NETO

NOSSA VISÃO

Verdades inconvenientes

Mais de duas semanas depois do colapso da barragem em Mariana, que soterrou povoados, além de provocar a morte de pelo menos 11 pessoas e deixar 12 desaparecidos, algumas verdades começam a vir à tona. A primeira delas, a ausência de plano de emergência conhecido e factível para uma situação como a que se viu. Os relatos dos moradores de Bento Rodrigues, subdistrito que foi quase que totalmente destruído pela enxurrada de lama, dão conta de que não houve nenhum aviso, não soou nenhuma sirene e não havia nenhum plano predeterminado do que fazer em caso de rompimento da barragem, que guardava 60 milhões de metros cúbicos de lama tóxica a menos de 3km do povoado.

É inadmissível que uma estrutura com esse potencial de destruição não tivesse como pressuposto para sua existência plano detalhado e atualizado de reação em caso de emergência. As perdas provocadas pelo rompimento da barragem são irreversíveis. Nada trará de volta as vidas humanas e a biodiversidade perdida no desastre. Nenhuma remediação conseguirá limpar do meio ambiente as toneladas de arsênio, chumbo, manganês, mercúrio e urânio liberadas pelo tsunami de lama tóxica. Nenhuma indenização será suficiente para reparar os potenciais danos causados às matas ciliares e aos mangues do vale do Rio Doce, que abrigam (ou abrigavam) riquíssima complexidade de vida natural, ao mesmo tempo em que protegiam o curso d'água.

Outra verdade inconveniente que emerge do mar de lama é o total sucateamento do órgão que tem como função fiscalizar justamente as operações da indústria da mineração, incluindo a operação de barragens de contenção de rejeitos. Trata-se do Departamento Nacional de Produção Mineral (DNPM), órgão ligado ao Ministério de Minas e Energia. Para se ter uma ideia da situação, basta lembrar que, para o estado de Minas Gerais, onde estão instaladas algumas das maiores empresas de mineração do mundo, o órgão conta com apenas quatro fiscais. A crise no DNPM ficou expressa na quarta-feira, quando o diretor-geral do órgão, Celso Luiz Garcia, pediu demissão do cargo, alegando problemas de saúde. Não é razoável que o Brasil, que ocupa a vice-liderança da produção de minério de ferro no mundo, conviva com esse tipo de situação, ainda mais se considerarmos que o setor é altamente lucrativo. O faturamento da Samarco, em 2014, foi de R$ 7,4 bilhões.

Finalmente, a lama da Samarco ajudou a soterrar ainda mais a figura do financiamento empresarial de campanhas eleitorais. A área de mineração e as grandes empresas do setor são alguns dos principais doadores aos partidos, o que talvez explique a reação muitas vezes tímida e, em alguns casos, mais que solidária à empresa, de políticos envolvidos no desastre. O fim da promíscua intromissão das empresas nas disputas eleitorais foi considerado inconstitucional pelo Supremo Tribunal Federal. Na semana passada, o Congresso Nacional confirmou o veto da presidente Dilma Rousseff a essa possibilidade. É bom para o país, é bom para as populações afetadas pelas atividades das grandes empresas. É bom para a natureza. É bom para Mariana e para Bento Rodrigues.

RETRATO DA HISTÓRIA

Obras na Avenida São Luís Rei de França, em 24 de maio de 2001. O nome da avenida foi dado em homenagem a Luís XIII, rei da França (São Luís foi fundado por franceses durante o império colonial francês). Seu trajeto passa pelos bairros da Cohab, Turu, Jardim Atlântico, Jardim Eldorado, Jardim Libanês e Olho d'Água. Em horários de pico, passa, por hora, uma média de 2.380 carros na Avenida São Luís Rei de França.

LEITOR LIGADO...

Comentários dos internautas da edição on-line de O IMPARCIAL. Faça também o seu - www.oimparcial.com.br ou em nossas redes sociais: www.facebook/oimparcialma - WhatsApp 99188 8267

Incêndio atinge prédio da Seplan na Rua do Sol

■ **Ailton Fernando Barros:**
Foi muito estranho. Eu estava no prédio do Sine, foi muito rápido, em questão de vinte minutos o fogo já tinha consumido quase tudo!

■ **Fernando Kartney:**
São Luís amanheceu acesa, gente.

Carreta da dupla Jorge & Mateus se envolve em acidente e deixa um morto no Maranhão

■ **Simone Saraiva:**
Eu sou maranhense, dirijo nessas estradas há anos, e digo: motociclistas imprudentes, eu desviei incontáveis vezes de bicicletas, motos, animais etc. Além da péssima qualidade das estradas, infelizmente ninguém faz nada. É mais mortos e empresas terão que arcar com os prejuízos. O nome da dupla não tem nada a ver com isso. A empresa sim, e espero que seja uma investigação justa.

■ **Francisco Roberto Moreira da Silva:**
O pior é que mesmo não tendo culpa, o motorista ainda leva um processo.

Em menos de duas semanas morrem dois blogueiros no interior do Maranhão

■ **José De Ribamar Costa:**
Isso tem que acabar, Maranhão! Não deixem que matem a "liberdade".

■ **Ugo Leonardo:**
Os blogueiros têm que tomar cuidado com o que publicam.

Foi manchete...

www.oimparcial.com.br
O IMPARCIAL

Cruzeiro vence e é tetra

Flamengo rebaixa o Criciúma no Castelão

SÉRIE B
Sampaio perde por 2 a 1 e fica sem chance de acesso

FÓRMULA 1
Lewis Hamilton comemora bicampeonato em Abu Dhabi

NEGÓCIOS | Saiba como fugir do crédito fácil e rápido

Deputados faltam 2.667 vezes em 10 meses

CIÊNCIA
Prêmio Fapema terá premiação recorde

Processos de DPVAT lideram Semana de Conciliação

VIOLÊNCIA | PMs são assassinados em Paço do Lumiar

CINEMA | Filmes brasileiros estão no páreo do Oscar 2015

CULTURA
Festival de teatro movimenta escolas

Giro

Marés

Loterias

24 de novembro de 2014

Em um levantamento feito por **O Imparcial**, *com base nos registros dos Diários Oficiais publicados pela Assembleia, no período de 13 de fevereiro a 19 de novembro de 2014, foram identificadas 2.667 faltas dos parlamentares. Os deputados estaduais Afonso Manoel (PMDB) e Carlos Filho (PV) estão no topo da lista dos faltosos. As sessões dos dias 30 de setembro, 1º de outubro e 2 de outubro foram as mais esvaziadas. Muitos parlamentares justificaram suas faltas com atestados médicos ou justificativas pessoais, junto à Mesa Diretora. Confira a lista dos mais faltosos*

Civilização e barbárie

JOÃO BATISTA ERICEIRA
PROFESSOR UNIVERSITÁRIO E SÓCIO MAJORITÁRIO DE JOÃO BATISTA ERICEIRA ADVOGADOS ASSOCIADOS

Os atentados da macabra sexta-feira, dia 13 de novembro, em Paris, ainda repercutem no mundo inteiro. São repetições de barbaridades semelhantes, praticadas em Nova Yorque, Londres, Madrid. A divulgação maior se explica por ser a cidade considerada sede da civilização ocidental e cristã. Polo do iluminismo, da ilustração, acrescido do considerável charme de boemia e romantismo, celebrados em verso e prosa por intelectuais e artistas de todos os quadrantes do planeta. As vítimas, em média, jovens de diferentes nacionalidades, divertiam-se na casa de espetáculos Bataclan. Mais de uma centena de mortos. O presidente François Hollande afirmou, o país está em estado de guerra. A palavra ganhou espaço em todos os canais da mídia.

Historiadores lembraram que durante a Idade Média Ocidental, a Igreja Católica, estabeleceu as tréguas de guerra, procurou disciplinar e dirimir os danos humanos gerados pelas guerras entre ducados, condados, principados, daí, originou-se a fixação de muitos feriados religiosos. Nesses dias era proibido travar batalhas.

Ao longo do tempo, com a formação dos estados nacionais, as regras evoluíram para os tratados e convenções sobre as guerras, em vãs tentativas de humanizá-las. Os dois conflitos mundiais, a Primeira e a Segunda guerras, encarregaram-se de demonstrar a ineficácia do propósito de reduzir sofrimentos e perdas de vidas, de igual modo, de melhorar o tratamento dispensado aos prisioneiros. Os conflitos bélicos seguintes, as guerras da Coreia, do Vietnã, reforçaram a avalição da impossibilidade de torna-las menos barbaras. A sucinta descrição da experiência histórica respeita unicamente aos países integrantes da dita civilização ocidental e cristã. O que dizer de outras civilizações como a chinesa, a muçulmana, a hindu.

As convenções e tratados sobre as guerras mereceram ratificação dos estados nacionais, integram parte do Direito Internacional, supervisionado inicialmente pela Liga das Nações, depois pela Organização das Nações Unidas. Apesar da sua baixa eficácia abrigam um conjunto de padrões éticos cobrados pela opinião pública mundial.

Atualmente os instrumentos de operar as guerras utilizam tecnologias avançadas. São máquinas de matar que dispensam o emprego direto de mão de obra humana, a exemplo dos drones, aviões não pilotados detentores de enorme potencial destrutivo. Pelas normas do Direito Internacional os alvos de guerra devem ser estabelecimentos militares, não podem jamais dirigir-se à população civil. Elas são frequentemente transgredidas.

> **Pelas normas do Direito Internacional os alvos de guerra devem ser estabelecimentos militares, não podem jamais dirigir-se à população civil**

Outra inovação é a utilização do corpo humano como arma de guerra. É o caso dos homens e mulheres bomba acionados em atos de terrorismo, como os praticados em Nova Yorque, Londres, Madrid, de efeitos devastadores, incidem sobre a indefesa população civil.

Os cientistas politicas lembraram Samuel Huntington, professor da Universidade de Harvard, autor da previsão de que as guerras do século XXI se travariam não mais entre estados. Os protagonistas seriam as civilizações. Segundo essa avaliação, os conflitos que ora presenciamos têm como atores a civilização ocidental e cristã e a civilização muçulmana.

Os autores dos atos de terrorismo praticaram as ações de guerra em Paris em nome da sociedade islâmica que pretendem implantar, com a denominação de Califado, onde seriam extintas as mazelas e injustiças da civilização ocidental. Ganham adeptos entre jovens descendentes de imigrantes muçulmanos, mas atraem também os filhos de europeus sedentos de uma utopia.

O professor de Direito da Universidade de Coimbra, atual Ministro da Administração Interna de Portugal, Calvão e Silva, ao propor ao Parlamento Europeu a convalidação das medidas restritivas às liberdades individuais adotadas pelo governo francês, enfatizou: " o terrorismo é a luta da barbárie contra a civilização".

O jurista português se contrapõe ao Presidente da França, que no discurso ao Parlamento do país, anunciando as medidas de emergência por três meses afirmou: "A França está em guerra. Mas não estamos em uma guerra entre civilizações, porque esses assassinos não representam nenhuma".

Não há dúvida. Tratam-se de assassinos bárbaros. O desacordo está na eliminação do aspecto civilizatório. A civilização não exclui a barbárie, a nossa mesmo exibe contumazes exemplo de barbaridades. O terrorismo é um crime global, o Estado brasileiro precisa abrir urgente discussão e votar lei sobre o assunto. As Olimpíadas vêm aí e o país estará exposto a ataques.

Jesus e Maomé, ao contrário do que fazem muitos dos seus esdrúxulos interpretes, não pregaram a violência. Ambos sabiam, esta resulta das injustiças, dos conflitos internos das sociedades entre a civilização e a barbárie. Não é somente uma questão de lei, mas sobretudo de ética, a individual e a coletiva.

O IMPARCIAL ACOLHE ARTIGOS ANALÍTICOS SOBRE OS TEMAS GERAIS E ESPECÍFICOS PARA A PÁGINA DE OPINIÃO. PORÉM, COMO TRATA-SE DE UM ESPAÇO PARA ESTIMULAR O DEBATE, FORTALECER E DEMOCRATIZAR AS INFORMAÇÕES, OS TEXTOS TERÃO QUE CONTER ENTRE 2.500 E 4.500 CARACTERES. SÃO RECUSADOS ARTIGOS QUE SE PRESTAM A HOMENAGEAR. EXIGE-SE AINDA: A IDENTIFICAÇÃO COMPLETA DO AUTOR, ENDEREÇO E-MAIL E TELEFONE.

O IMPARCIAL
EMPRESA PACOTILHA S/A
Rua Assis Chateaubriand, S/N Renascença II - São Luís-MA
CEP 65075-670 Site: www.oimparcial.com.br
E-mail: redacao@oimparcial.com.br

GERAL | 3212 2000
ATENDIMENTO AO ASSINANTE | 3212 2012
COMERCIAL | 3212 2030
CLASSIFICADOS | 3212 2087
CIRCULAÇAO | 3212 2033
REDAÇÃO | 3212 2010

Diretor-Presidente
Pedro Freire
pedrofreire@oimparcial.com.br

Diretor de Redação
Raimundo Borges
borges@oimparcial.com.br

Diretor de Administração e Finanças
Pedro Henrique Freire
pedrohenrique.ma@dabr.com.br

Superintendente Industrial
Celio Sergio
celiosergio@oimparcial.com.br

REPRESENTANTES EXCLUSIVOS: Sucursal - São Paulo, Rua Funchal, 411 - 1º andar, sala 23, Vila Olímpica, São Paulo-SP, CEP 04551-060, Tel: (11) 3045-4921; sucursal.so@uai.com.br; **Sucursal Rio de Janeiro,** Rua do Livramento, 189, 8º andar - sala 24 - Saúde, CEP 20211-191 - Rio de Janeiro-RJ, Tel: 2263-1945 e-mail: sucursal.rj@uai.com.br; **Representante Região Sudeste – Start Comunicação Ltda**, Av. do Contorno, 4045 - 4º andar, sala 407 – Bairro São Lucas, CEP 30110-090, Belo Horizonte-MG, Tel.: (31) 3287-3256; **Representante Região Sul – HRM Multimídia**, Rua Saldanha Marinho, 33, conj. 608, Bairro Menino Deus, Porto Alegre-RS, CEP 90160-240, Tel: (51) 3231-6287; **Representante Região Centro-Oeste, Norte e Nordeste – Sá Publicidade**, Fortaleza-CE (para os Estados do Ceará e Piauí) – É Comunicação e Marketing Ldta, Endereço: Andrade Furtado, 1245/901, Fortaleza-CE, CEP 60190-070, Tel: (85) 234-7497; **Recife-PE (Para os Estados de Pernambuco, Paraíba e Rio Grande do Norte) – Grupo Canuto Representações Ltda**, Endereço: Rua Gravatá, 204 C/E Fundão, Recife-PE, CEP 52130-070, Tel: (81) 3444-9993; **Salvador-BA (Para os Estados da Bahia, Sergipe e Alagoas) – HP Marketing e Consultoria Ltda**, Endereço: Rua Dr. Antonio Monteiro, 134, Ed. Empresarial Itaiguara, Sala 203 – Itaiguara, Salvador-BA, CEP 41815-130, Tel: (71) 451-8571; Goiânia-Goiás (Centro-Oeste) Sá Publicidade, Rua S1, 54, Ed. Freeshop, Setor Bela Vista, Goiânia-GO, CEP 74823.310, Tel: (62) 281-7608.

D.A Press Multimídia
Atendimento para venda e pesquisa de conteúdo: Pessoalmente: SIG Quadra 2, nº 340, bloco I, Cobertura – 7061- 901 – Brasília – DF, segunda a sexta, das 10h às 17h.
Por e-mail ou telefone: de segunda a sexta e feriados, das 9h às 22h/ sábados, das 14h às 21h/ domingos, das 15h às 22h/. E - mail: dapress@dabr.com.br Telefones: (61) 3214.1575 /1582/1568/0800 647 73 77. Fax: (61) 3241.1595.

VENDA AVULSA

	SEGUNDA/SÁBADO	DOMINGO
CAPITAL	R$ 2,00	R$ 3,00
INTERIOR	R$ 2,00	R$ 3,00
OUTROS ESTADOS	R$ 2,0 0	R$ 4,00

PROIBIDA VENDA POR MENOR

DIÁRIOS ASSOCIADOS
ANJ ASSOCIAÇÃO NACIONAL DE JORNAIS

EXPORTAÇÃO

Porto do Itaqui inicia embarque de carga viva

Para realizar operação, Emap disponibilizou o Berço 100 para o primeiro embarque de carga viva. Porto do Itaqui planejará ações em conjunto com demais órgãos e secretarias do governo do estado

A Empresa Maranhense de Administração Portuária (Emap) iniciou no último domingo (22) a operação de embarque de uma carga com 5 mil bois vivos pelo Porto do Itaqui, com destino à Venezuela. A Emap está realizando a operação de acordo com a Portaria (268/2015), que regulamenta as Normas de Atracação no Porto do Itaqui.

Como porto público, o Itaqui atende às demandas necessárias à movimentação da economia na região de sua influência. A exportação de gado vivo vinha sendo realizada pelo Porto da Vila do Conde, no Pará, que, em razão de acidente ocorrido em outubro, teve esse tipo de operação suspensa até que a carga perdida e o navio sejam retirados e reestabelecidas as condições operacionais daquele porto. A Emap, na qualidade de Autoridade Portuária, tem a responsabilidade de controlar a entrada e o embarque da carga, garantindo o cumprimento dos requisitos operacionais, de segurança, meio ambiente, legais, fiscais e aduaneiros da operação.

Para esta operação foi disponibilizado o Berço 100. "É uma carga nova, que tem um tratamento diferenciado. Nosso papel é assegurar que tudo seja feito em acordo com as normas de segurança, atentos à produtividade para que não tenhamos impacto nas outras cargas. Nós estamos avaliando, juntamente com outros órgãos do governo, para organizar a cadeia dentro do próprio estado para que a gente possa beneficiar o produtor e pecuarista local", disse o presidente da Emap, Ted Lago.

Pela primeira vez, Porto Itaqui faz embarque de carga viva. Ação abre novas possibilidades de negócios

Este primeiro embarque de carga viva será avaliado para que, posteriormente, o Porto do Itaqui possa planejar ações em conjunto com demais órgãos e secretarias do governo do estado, abrindo nova possibilidade de exportação para o produtor maranhense.

5 MIL BOIS

Este foi o número de animais vivos embarcados pelo Porto do Itaqui

A janela de atracação para esta primeira operação prevê quatro dias de operação, com desatracação marcada para amanhã.

Para o secretário Simplício Araújo, as exportações de gado em pé são um nicho de mercado que deve ser debatido pelo governo junto aos produtores.

A exportação de gado em pé, segundo ele, além de ser uma alternativa de venda, agrega valor para o pecuarista. "A exportação de gado vivo gera empregos para os fornecedores subordinados e de serviços como agentes de gado; operadores de transporte e estivadores. Também beneficia os pecuaristas, trabalhadores rurais, operadores de pastagem e forragem; fornecedores de produtos químicos; veterinários; vendedores; criadores e operadores portuários", afirmou.

A mesma opinião foi compartilhada pelo secretário de Estado da Agricultura e Pecuária, Márcio Honaiser.

Segundo ele, "a exportação de boi vivo via Porto do Itaqui representa mais uma oportunidade de negócios para o Maranhão. Estamos investindo na cadeia produtiva da carne e do couro para que possamos valorizar nossos produtos e nossos criadores. O embarque experimental que está sendo realizado só reforça esse desejo e compromisso do governo do estado com o produtor maranhense", finalizou Márcio Honaiser.

> **É uma carga nova, que tem um tratamento diferenciado. Nosso papel é assegurar que tudo seja feito em acordo com as normas de segurança, atentos à produtividade para que não tenhamos impacto nas outras cargas. Nós estamos avaliando, juntamente com outros órgãos do governo, para organizar a cadeia dentro do próprio estado para que a gente possa beneficiar o produtor e pecuarista local**
>
> ***Ted Lago***, presidente da Emap

CAMPANHA

Lançada Semana Nacional de Doação de Sangue

Amanhã, 25 de novembro, é comemorado o 'Dia Nacional do Doador Voluntário de Sangue'. Em homenagem à data, o governo do estado, por meio da Secretaria de Estado da Saúde (SES), em parceria com o Centro de Hematologia e Hemoterapia do Maranhão (Hemomar), iniciou a campanha 'Amor... você doa muito mais que sangue!', tema da Semana Nacional de Doação Voluntária de Sangue, que começou nesta segunda-feira (23) e termina no sábado (28).

A data foi criada para reforçar a importância do ato voluntário e solidário de doar sangue, que é capaz de salvar vidas. As ações da campanha chamam a atenção para a necessidade de aumentar o número de doadores para manutenção do estoque adequado ao atendimento da demanda dos hospitais de São Luís e demais municípios do estado.

A coordenadora do setor de captação do Hemomar, Socorro Ferreira, disse que esta conscientização é um trabalho permanente e desafiante. "A intenção é que a pessoa doe mais de uma vez. Temos que sensibilizá-las a serem doadoras regulares para já saber com qual quantidade podemos contar".

Estudante Camila Moraes afirma que sempre faz doações regulares

Mais doações

Segundo a coordenadora, atualmente, o número de pessoas que precisam receber sangue é maior que a quantidade de doadores. "Há uma média diária de 190 doadores. O ideal seria, pelo menos, 230 por dia. É preciso que a sociedade compreenda a necessidade de aderir a esse ato voluntário tão determinante para vida de outra pessoa", disse.

No Brasil, hoje, são coletadas, anualmente, 3,6 milhões de bolsa de sangue. A Organização Mundial da Saúde (OMS) recomenda que o número de doadores de um país seja de 3% a 5% do total da população. Contudo, segundo dados do Ministério da Saúde, este índice no Brasil, é aquém do preconizado, não chegando a 2%.

A estudante de enfermagem, Camila Moraes, de 19 anos, foi ao Hemocentro ontem, para fazer mais uma doação. "Desde que comecei a doar sangue, este ano, não parei mais. Venho mesmo quando não é direcionado especificamente para alguém, pois entendo que há muitos que não conhecemos que também precisam", disse.

Por esse mesmo motivo, o eletricista, Júlio Alves, de 55 anos, também esteve doando sangue no Hemomar. "Ter sangue para doar é uma forma de todos serem abençoados por Deus para ter como ajudar ao próximo a ter uma vida melhor. Hoje, estou fazendo uma doação vinculada, mas regularmente faço doações mesmo quando não conheço o receptor", ressalta o eletricista.

TRÂNSITO

Novo sistema de transporte público em Imperatriz

Uma licitação em caráter emergencial para contratação de empresa que vai operar no sistema de transporte público de Imperatriz acontecerá nesta semana. A ação é resultado do empenho do governo do estado, por meio da Agência Estadual de Transporte e Mobilidade Urbana (MOB), junto à prefeitura de Imperatriz, para reestruturar o transporte público da cidade.

O governo do Maranhão se prontificou a participar do processo, no intuito de oferecer para a população uma solução rápida nas ações em conjunto com a prefeitura de Imperatriz. "Uma nova empresa deverá operar em caráter emergencial no município. A medida será adotada até que o processo licitatório para a contratação da nova prestadora do serviço seja concluído", disse o presidente da MOB, Artur Cabral.

Ainda de acordo com o presidente, em uma segunda etapa do processo, assim como o sistema implantado em São Luís, o governo entregará a linha Expressa Metropolitana para Imperatriz, a segunda maior cidade do Maranhão. "O município será contemplado com este sistema, que facilita os deslocamentos dos cidadãos, garantindo mais segurança e menos tempo entre um ponto e outro", reforçou o presidente.

Medidas para melhorar o trânsito

Além da ação realizada para o transporte público do município, o Governo do Estado desenvolveu um plano de melhorias para o trânsito de Imperatriz. A ação inclui intervenções conjuntas da MOB, Secretaria de Infraestrutura do Maranhão e a Secretaria de Trânsito e Transportes do município. As mudanças que serão executadas decorrem do levantamento da área urbana de Imperatriz e da identificação da necessidade de melhorias que garantam mais fluidez ao trânsito da cidade.

SONEGAÇÃO

500 microempreendedores irregulares

A Secretaria da Fazenda suspendeu do cadastro de contribuintes do ICMS 500 empresas que estavam registradas como microempreendedores individuais (MEI), por terem ultrapassado os valores de faturamento anual, que está limitado a R$ 60 mil. O MEI é um regime simplificado e dirigido para formalizar micronegócios, dando um tratamento tributário muito favorecido e facilitado.

Segundo a Sefaz, um dos supostos microempreendedores comprou mais de R$ 4 milhões em mercadorias em um ano apenas, caracterizando fraude total ao sistema de benefícios. Todos os 500 estabelecimentos suspensos compraram mercadorias em valores que superam a R$ 120 mil por ano, que é mais do que o dobro do limite de faturamento para o MEI, previsto na lei. "Com certeza, a maior parte desses 500 estabelecimentos, inscritos no MEI, que estão sendo suspensos do cadastro do ICMS, foram cadastrados para repassar mercadorias para estabelecimentos maiores, para sonegar o ICMS e fraudar o sistema tributário nacional", informou o secretário Marcellus Ribeiro Alves.

> **Com certeza, a maior parte desses 500 estabelecimentos, inscritos no MEI, que estão sendo suspensos do cadastro do ICMS, foram cadastrados para repassar mercadorias para estabelecimentos maiores, para sonegar o ICMS e fraudar o sistema tributário nacional**
>
> ***Marcellus Ribeiro Alves***, secretário da Sefaz

O secretário esclareceu que o estado vai fazer um completo monitoramento do cadastro para evitar que essas fraudes aumentem e causem maiores prejuízos ao Estado e aos empresários regulares que, por sua vez, sofrem a concorrência desleal. Ainda segundo o secretário Marcellus Alves, a Sefaz tomou medidas administrativas adicionais para fechar o cerco sobre a criação de empresas laranjas, que atuam na comercialização de mercadorias e emissão de notas fiscais irregulares para sonegar o principal imposto arrecadado pelo Estado, o ICMS, com receita prevista para R$ 5,1 bi em 2015.

ELEIÇÕES

Mudanças na Argentina

Mauricio Macri, novo presidente eleito da Argentina, vai dividir o Ministério da Economia em seis pastas. Apensar de não citar nomes para os cargos, ele tem somente 17 dias para assumir o país

Em sua primeira entrevista, Mauricio Macri anunciou que vai dividir o Ministério da Economia em seis pastas diferentes, mas não anunciou nomes. A entrevista foi a primeira atividade na agenda do presidente eleito da Argentina, que tem uma curta transição de 17 dias antes de assumir o cargo no dia 10 de dezembro.

A entrevista foi um sinal de um novo estilo de governar. "Vou dar muitas entrevistas", disse Macri, comparando seu futuro governo com o da presidenta Cristina Kirchner que, em oito anos, quase não falou com a imprensa. Na área econômica, Macri não deu uma data para implementar uma importante promessa que fez ao eleitorado argentino: eliminar os controles cambiais, impostos por Cristina em 2011, para impedir a saída de dólares do país.

Para o economista Fausto Spotorno, a medida é necessária para atrair os investimentos que a Argentina tanto precisa, mas o risco é que provoque uma desvalorização descontrolada do peso. "Isso pode elevar ainda mais a inflação, que já é alta e supera os 25% anuais", disse.

O problema, explicou o economista, é que não há outra saída. "O Banco Central está com poucas reservas: cerca de US$ 26 bilhões, dos quais apenas US$ 4 bilhões estão disponíveis", disse. "Para liberar o câmbio e impedir que dispare, precisamos ter dólares, mas para atrair dólares, precisamos liberar o câmbio. É um circulo vicioso".

Durante a entrevista, Macri prometeu manter a atual política de defesa dos direitos humanos – uma bandeira dos 12 anos de governos da família Kirchner.

> A Justiça terá toda a liberdade para investigar a fundo e não haverá qualquer tipo de impunidade
>
> ***Mauricio Macri***, presidente da Argentina

Ele também defendeu a união dos argentinos e o diálogo para aprovar leis de interesse nacional, mas prometeu investigar os crimes de corrupção.

"Acabou a era de disputa, de dizer que, se você pensa como eu penso, você é um amigo e, se não, é um inimigo", disse Macri. "A Justiça terá toda a liberdade para investigar a fundo e não haverá qualquer tipo de impunidade".

Em seu governo, Macri terá desafios políticos. Ele conquistou os cinco maiores distritos eleitorais do país, mas tem minoria no Congresso. A Frente para a Vitoria (FPV), partido da atual presidenta de Cristina Kirchner, tem maioria própria no Senado e é a primeira minoria na Camara dos Deputados. Macri precisa de apoio legislativo para derrubar, entre outras coisas, uma lei que proíbe o governo de oferecer condições mais favoráveis a minoria dos credores (7%) que não aceitou renegociar a dívida externa, em moratória desde 2001. Até resolver esse problema, a Argentina continua fora do mercado financeiro internacional.

Brasil e Mercosul

A primeira viagem oficial de Macri como presidente eleito da Argentina será para o Brasil. A intenção do argentino foi manifestada durante um telefonema com a presidenta Dilma Rousseff, que domingo ligou para cumprimentá-lo pela vitória. Macri diz que pretende ter uma relação "fluida e dinâmica" com o Brasil.

Mauricio Macri também falou sobre sua participação na próxima reunião da cúpula do Mercosul, que ocorre no dia 21 de dezembro, em Assunção, com os presidentes dos outros quatro países do bloco regional (Brasil, Paraguai, Uruguai e Venezuela). Ele afirmou que vai pedir medidas contra o governo venezuelano "pelos abusos que está cometendo, com a perseguição de opositores e da liberdade de expressão".

BARRAGEM

Praias da cidade de Linhares são interditadas

A prefeitura de Linhares (ES) interditou as praias de Regência e Povoação após a chegada ao mar da lama do rompimento de barragem em Mariana (MG). A prefeitura espalhou placas ao longo das praias informando que a água está imprópria para o banho.

A lama com rejeitos de minério vinda pelo Rio Doce atingiu o mar no último domingo. De acordo com a ministra do Meio Ambiente, Izabella Teixeira, a lama deve se espalhar por uma extensão de 9 quilômetros no mar. A população de Regência e Povoação vive da pesca e do turismo e tem as atividades prejudicadas com a água barrenta que avança sob o mar.

Na última sexta-feira, o titular da 3ª Vara Civil de Linhares, juiz Thiago Albani, determinou que a Samarco retirasse as boias de contenção instaladas e abrisse a foz do Rio Doce para que a lama de rejeitos se dissipe no mar. Para a decisão, foram ouvidos técnicos ambientais do município e de órgãos como o Instituto Estadual de Meio Ambiente e Recursos Hídricos (Iema).

A ação foi ajuizada pela procuradoria da prefeitura de Linhares. Conforme técnicos do Iema, reter a chegada da lama ao mar traria mais prejuízos como o risco de inundações e decantação do sedimento em lagoas da região. A decisão de abrir a foz do Rio Doce contraria a determinação da Justiça Federal do Espírito Santo, que exigia da mineradora a tomada de medidas para impedir a chegada da lama ao mar.

TERRORISMO

Cinto com explosivos é encontrado perto de Paris

Um cinto, que pode ser comparado a um cinturão de explosivos, foi encontrado ontem em Montrouge, nos arredores de Paris, dez dias depois dos ataques que provocaram a morte de 130 pessoas na capital francesa, disseram fontes policiais. O objeto foi encontrado no fim da tarde em um caixote de lixo, acrescentou a polícia.

Segundo fonte ligada à investigação, Salah Abdeslam, irmão de um homem-bomba e suspeito-chave dos ataques de dia 13 de novembro, foi localizado por telefone na noite dos atentados próximo de Montrouge, no município vizinho de Châtillon. Salah Abdeslam, um francês de 26 anos residente na Bélgica, pode ser o único autor direto dos atentados de Paris ainda vivo. Procurado ativamente pelas autoridades, o homem é suspeito de ter desempenhado papel pelo menos logístico nos ataques.

ASSEMBLEIA GERAL EXTRAORDINÁRIA

SINDUSCON-MA
SINDICATO DAS INDÚSTRIAS DA CONSTRUÇÃO CIVIL DO MARANHÃO

Convocamos todos os associados do **Sindicato das Indústrias da Construção Civil do Estado do Maranhão (SINDUSCON-MA)**, em pleno gozo de seus direitos sociais, para participarem da **ASSEMBLEIA GERAL EXTRAORDINÁRIA** a ser realizada na sede deste Sindicato, situada na Casa da Indústria Albano Franco, prédio da FIEMA, na Av. Jerônimo de Albuquerque, s/nº - 3º andar, nesta capital, no dia **1º (primeiro) de dezembro de 2015 (terça-feira) às 18:00 horas em 1ª (primeira) convocação e às 18:30 horas em 2ª (segunda)** convocação, com qualquer número, para deliberarem sobre a seguinte ordem do dia:

a) Convenção Coletiva de Trabalho 2015-2016

São Luís (MA), 24 de Novembro de 2015

Fábio Nahuz
Presidente

ECONOMIA

Brasil e Suíça assinam acordo

Os cidadãos brasileiros terão menos espaço para manter recursos e bens não declarados na Suíça. Os dois países assinaram ontem acordo para troca de informações tributárias, sem necessidade de pedidos judiciais. O acordo valerá para obrigações tributárias a partir do ano seguinte à aprovação pelo Congresso Nacional e pelo Parlamento suíço.

Pelo acordo, o Brasil enviará informações relativas a tributos federais cobrados de cidadãos suíços. A Suíça repassará à Receita Federal dados relativos aos impostos nos três níveis de governo – federal, cantonal (cobrado pelos cantões) e comunal (cobrado pelas comunas). A troca de informações não é automática. Cada país precisará fazer o pedido assim que detectar suspeita de irregularidades.

De acordo com o secretário da Receita Federal, Jorge Rachid, a troca de informações está amparada pelo Código Tributário Nacional e não fere o sigilo fiscal. Isso porque a formulação de um pedido de informações deve obedecer a regras estritas e ter fundamentos sólidos.

Além da Suíça, o Brasil tem acordos semelhantes com oito países: Estados Unidos, Bermudas, Guernsey, Ilhas Cayman, Jamaica, Jersey, Reino Unido e Uruguai. Somente a troca de informações com o governo norte-americano está em vigor. Assinado em 2007, o acordo entre o Brasil e os Estados Unidos só foi ratificado pelo Congresso Nacional em 2012, tendo entrado em vigor em 2013.

Evasão de divisas

Conforme Jorge Rachid, a assinatura do acordo representa um importante passo para o Brasil coibir a evasão de divisas. "Daqui para a frente, uma vez identificado algum contribuinte com movimentação financeira ou bens de qualquer natureza na Suíça, podemos acionar a administração tributária de lá para coletar informações". Presente à cerimônia de assinatura, o embaixador da Suíça no Brasil, André Regli, informou que a troca de informações com outros países mostra que o país europeu está determinado a romper com a imagem de paraíso fiscal.

"O acordo mostra especialmente que a Suíça quer seguir as regras internacionais. Temos cooperação jurídica nos assuntos tributários e administrativos. A vinda do procurador-geral [da Suíça] seis meses atrás [ao Brasil] mostrou que o acordo é exemplar", afirmou.

EMSERH
EMPRESA MARANHENSE DE SERVIÇOS HOSPITALARES
COMISSÃO SETORIAL DE LICITAÇÃO

AVISO DE LICITAÇÃO
Pregão Presencial nº.02/2015
Processo nº.053/2015

Objeto: *Contratação de empresa especializada em implantação, treinamento, orientação, acompanhamento e fiscalização das ações das rotinas e procedimentos para operacionalização dos processos de pagamento e dos registros contábeis e prestamento de contas*; **Abertura:08/12/2015 às 14:30h (horário local); Local:** No auditório da CSL/SES, situado no prédio da Comissão Central de Licitação – CCL, localizado na Av. Colares Moreira, Qd 19, nº 09, bairro Calhau, CEP: 65.071-322, São Luís/MA; **E-mail:** cslemserh@gmail.com; **Fones:** (98) 3236-7213 / 3236-7247.

São Luís-MA, 20 de novembro de 2015.

Fabio Henrique Garcia Pereira
Pregoeiro.

PREFEITURA DE SÃO LUÍS
CENTRAL PERMANENTE DE LICITAÇÃO - CPL

AVISO DE LICITAÇÃO
PREGÃO PRESENCIAL Nº. 131/2015/CPL

A Central Permanente de Licitação da Prefeitura de São Luís, localizada na Avenida Jerônimo de Albuquerque, nº. 06, quadra 16, Edifício Nena Cardoso, Bairro Vinhais, comunica aos interessados que realizará licitação na modalidade Pregão Presencial de nº. 131/2015, no dia 04/12/2015, às 09h30, objetivando a contratação de empresa para fornecimento de 250 (duzentos e cinqüenta) unidades de licença de antivírus, com validade de 36 (trinta e seis) meses, de interesse da Secretaria Municipal de Administração – SEMAD. O Edital e seus anexos poderão ser obtidos ou consultados na Central Permanente de Licitação, em dias úteis, de segunda a quinta, das 13 às 18h, e sexta-feira, das 8 às 13h. A obtenção do edital será mediante a entrega de 01 (uma) resma de papel, tamanho A4, 210 x 297 mm, 75 g/m², ultra branco, junto ao setor de editais, referente ao custo de reprodução do presente instrumento convocatório, também podendo ser obtido gratuitamente por meio digital nesta Central, bem como pela internet, através do nosso endereço eletrônico www.saoluis.ma.gov.br. Informações pelo telefone: 3217-4032 ou e-mail: contato.cpl@saoluis.ma.gov.br.

São Luís (MA), 20/11/2015.

Janilda Ismênia Junqueira Ayres Lopes
Pregoeira - CPL

REPÚBLICA FEDERATIVA DO BRASIL
1a Zona de Registro de Imóveis de São Luís-MA
Comarca de São Luís/MA
Ricardo da Silva Gonçalves - Oficial Interino

EDITAL DE NOTIFICAÇÃO

O Oficial Interino da 1a Zona de Registro de Imóveis de São Luís do Maranhão, no uso de suas atribuições, e tendo em vista o que dispõe o art. 57, § 2º, da Lei n. 11.977/2009, FAZ SABER a todos os interessados e Maria Braga Pires Maia, que a Comissão de Moradores do Bairro Divineia requereu a REGULARIZAÇÃO FUNDIÁRIA DE INTERESSE SOCIAL da área denominada Divineia, neste Município, com as seguintes características: Confrontando-se com a Rua Argentina e o Bairro Sol e Mar; Rua Acre com o Planalto Turu; Avenida Sete; Avenida Oito do Habitacional Turu; Rua Alameda Jaú do Habitacional Turu; Travessa Taubaté do Habitacional Turu; Rua Macapá do Habitacional Turu; Avenida dos Holandeses no sentido Raposa/MA. Desta forma, ficam todos os INTERESSADOS cientes de que, no prazo de 15 (quinze) dias, contados a partir da data de publicação do presente EDITAL DE NOTIFICAÇÃO, poderão apresentar, neste Registro de Imóveis, sito à Rua do Sol, nº65, Centro, nesta cidade, nos dias úteis, no horário das 8 às 17h, IMPUGNAÇÃO AO PEDIDO DE REGULARIZAÇÃO FUNDIÁRIA da demarcação urbanística realizada, conforme lhes é facultado pelo inciso III, do § 3º do art. 57, da Lei n. 11.977/2009. Em 23 de novembro de 2015. Eu, Ricardo da Silva Gonçalves, Oficial Interino da Serventia Extrajudicial de Registro de Imóveis da 1a Zona, subscrevo, dou fé e assino o presente edital nos expressos termos em que se apresenta.

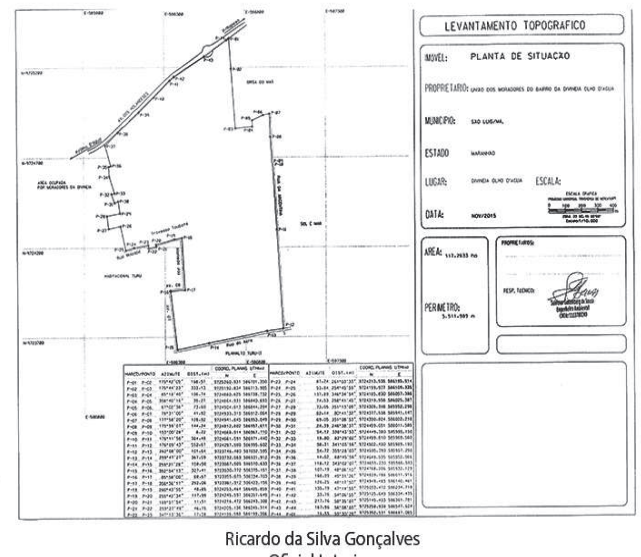

Ricardo da Silva Gonçalves
Oficial Interino

EDUCAÇÃO

Cadastro de empresas no Bolsa Família

Empresas e microempreendedores individuais dos 217 municípios maranhenses já podem se cadastrar para serem fornecedores do programa "Mais Bolsa Família Escola", até o dia 15/12

Há 23 anos no ramo de papelarias, a empresária Dilma Pinheiro já está acostumada com o aumento das vendas de sua loja nos meses de janeiro e fevereiro. Graças à procura por material escolar, o faturamento do estabelecimento fica entre 20 e 25% maior no período, expectativas que, segundo a comerciante, são ainda melhores para 2016. "A chegada desse recurso do 'Mais Bolsa Família Escola' veio em uma hora excelente e com certeza vai fomentar o mercado nesse momento de crise", afirmou a empresária.

Credenciada para ser uma das fornecedoras do programa 'Mais Bolsa Família Escola', a loja de Dona Dilma é um dos estabelecimentos que estará habilitado para vender aos estudantes beneficiários do programa. No total serão R$ 60 milhões transferidos pelo Governo do Estado às famílias de baixa renda. Dinheiro exclusivamente destinado à compra de material escolar.

"No mês de janeiro de cada ano, cada beneficiário do Bolsa Família, que tenha filho matriculado em escola pública, receberá uma parcela a mais do benefício, destinada exclusivamente à aquisição de material escolar", explicou o governador Flávio Dino durante o lançamento do programa no dia 1º de janeiro.

De lá para cá, a Secretaria de Desenvolvimento Social (Sedes), responsável pela condução do 'Mais Bolsa Família Escola', desenvolveu o planejamento e agora está identificando e credenciando estabelecimentos com interesse em se tornarem fornecedores dos materiais para os 1.476.000 alunos com idade entre 04 e 17 anos beneficiados pelo programa.

Empresária Dilma Pinheiro, que trabalha há 23 anos no ramo de papelaria, comemora a iniciativa do governo

> Em muitos municípios maranhenses, principalmente naqueles com baixo Índice de Desenvolvimento Humano (IDH), o comércio é uma das principais atividades econômicas e esse recurso vai ajudar a recuperar o volume de vendas, garantindo fôlego aos empresários já no início do ano
>
> ***Dionatan Silva Carvalho***, economista e chefe do Imesc

É o valor que Governo do Estado repassará para a compra de material escolar

Oportunidade

Além da empresária Dilma Pinheiro, empresas e microempreendedores individuais dos 217 municípios maranhenses poderão se cadastrar como fornecedores, uma oportunidade de aquecimento do varejo, como explica o chefe do Departamento de Contas Regionais do Instituto Maranhense de Estudos Socioeconômicos e Cartográficos (IMESC), o economista Dionatan Silva Carvalho. "Em muitos municípios maranhenses, principalmente naqueles com baixo Índice de Desenvolvimento Humano (IDH), o comércio é uma das principais atividades econômicas e esse recurso vai ajudar a recuperar o volume de vendas, garantindo fôlego aos empresários já no início do ano", comentou.

O cadastramento de empreendimentos comerciais regulares de todos os portes e em todo o Estado que têm interesse em participar do 'Bolsa Família Escola' está sendo realizado pela Sedes e se estenderá até o dia 15 de dezembro pelo site oficial bolsaescola.sedes.ma.gov.br.

"Nesse site, o comerciante vai encontrar todos os critérios que o programa exige e é muito importante que eles estejam atentos ao prazo, porque o que queremos é que todos os 217 municípios sejam beneficiados com essa transferência de recursos do programa", declarou o secretário de Desenvolvimento Social do Maranhão, Neto Evangelista. Ainda segundo o secretário, a partir de 31 de dezembro, os beneficiários poderão conferir no site do programa a lista de estabelecimentos credenciados para realizar a venda do material escolar.

AMASP

Mostra de produtos em supermercado

Pelo 3º ano consecutivo, a Associação Maranhense de Supermercados (Amasp) realiza a Mostra de Produtos e Serviços e Workshop de Negócios em Supermercado. Com o tema "Inovando para vencer desafios", o evento será realizado na próxima sexta-feira, no Centro de Convenções Pedro Neiva de Santana/Sebrae, das 8h às 20h.

Cerca de quatro mil pessoas devem visitar a 3ª Mostra, que contará com exposições de produtos, equipamentos e serviços, além de palestras, cursos, levando capacitação e qualificação ao setor. O espaço com exposição contará com mais de 50 stands em ambiente totalmente climatizado.

Irão compor e expor seus produtos em um espaço climatizado

De acordo com o presidente da Amasp, João Sampaio Magalhães, o evento cresce todos os anos, alcançando uma projeção surpreendente no setor, congregando num só espaço supermercadistas, distribuidores, atacadistas, indústrias, representantes comerciais do estado e de outras cidades brasileiras, que tem a oportunidade de estreitar os laços de parceria e fazer bons negócios.

Ainda segundo João Sampaio, o evento tem o objetivo de estimular a aproximação entre fornecedor e supermercadista; incentivar o empreendedorismo entre o público presente; oportunizar a geração de novos e lucrativos negócios no Estado; contribuir para a geração de novos postos de trabalho e renda; promover e facilitar a concretização de negócios, investimentos e novas parcerias, além de difundir conhecimento através de cursos, palestras, workshops e case de sucesso.

Saiba mais

Desde que foi lançado, em 2013, o evento atendeu às expectativas de expositores e visitantes. Já, em 2014, a segunda edição, realizada na Fábrica de Recepções em São Luís, recebeu grandes participações de expositores locais e de outros estados que tiveram contração de negócios. Durante o evento passaram por lá quase três mil pessoas. O evento influenciou, também, a geração de empregos diretos e indiretos, contribuindo para a renda do estado."Não há dúvida do grande sucesso deste evento, e que ele repercute diretamente nos índices de venda, ao mesmo tempo em que exerce o efeito de revigorar as perspectivas de crescimento dos setores envolvidos, tanto no aspecto econômico quanto no tecnológico", Finaliza o presidente da Amasp.

CONCURSOS

RIO GRANDE DO NORTE

1.400 vagas para professor e especialista

No Rio Grande do Norte está aberto um grande concurso público voltado para os quadros da Educação do estado. A Secretaria da Administração e Recursos Humanos (SEARH) e a da Educação e Cultura (SEEC) publicaram o edital n° 001/2015, cuja finalidade é preencher 1.400 cargos efetivos de professor e especialista em Educação, mais formação de cadastro reserva, para reforçar o quadro de pessoal da SEEC.

Os novos servidores da Educação terão vencimentos básicos de R$ 2.013,39, para desempenhar suas atividades durante carga horária de 30 horas por semana. As inscrições podem ser feitas via internet até 7 de dezembro de 2015, por meio do site do Idecan - www.idecan.org.br. A taxa única é de R$ 65. As inscrições presenciais seguem mesmo prazo e serão realizadas de 8h às 17h (exceto no primeiro dia as inscrições, quando se iniciará às 14h, sem funcionamento aos sábados, domingos e feriados), nas Centrais de Atendimento aos candidatos do Idecan, a serem instaladas nas cidades de Natal, Mossoró e Caicó, Estado do Rio Grande do Norte, em endereços que serão divulgados por meio de Comunicado até o início das inscrições. O horário considerado neste concurso é o local do Estado do Rio Grande do Norte.

AUTORIZAÇÃO

Dnit deve abrir concurso com mais de 1.100 vagas

O Departamento Nacional de Infraestrutura de Transportes (Dnit) aguarda autorização ministerial para poder lançar seu novo concurso até o fim de 2015. Existe a previsão de que possam ser autorizadas cerca de 1.131 vagas, mas o quantitativo real somente será conhecido futuramente.

O pedido tramita no Planejamento desde junho de 2014. O órgão ainda tem concursos com validade, portanto, o melhor a fazer por enquanto é estabelecer uma rotina de estudos com base nos editais anteriores.

Na última seleção, conduzida pela Esaf, foram ofertadas 1.200 vagas, distribuídas entre os cargos de: Analista em Infraestrutura de Transportes - com 179 vagas para graduados em qualquer área, sendo alguns postos somente para Engenheiros Civis; Analista Administrativo - 110 vagas para superior em qualquer área, mas algumas para formados em Ciências Contábeis e Informática; Técnico de Suporte em Infraestrutura de Transportes e Técnico Administrativo -911 vagas para o nível médio completo, sendo algumas específicas para técnicos de laboratório e em topografia.

PIAUÍ

Prefeitura de Parnaíba abre mais de 160 vagas

A Prefeitura de Parnaíba, no estado do Piauí, por meio do edital nº 001/2015 de processo seletivo simplificado, abriu 161 vagas para professores temporários dos anos iniciais e finais do Ensino Fundamental da Educação Básica (várias disciplinas). O salário ofertado é de R$ 850, por jornada semanal de 20 horas.

Interessados têm até o dia 25 de novembro de 2015, esta quarta-feira, para efetuarem inscrição através do site: http://nucepe.uespi.br. É cobrada taxa no valor de R$ 60. Será aplicada prova objetiva provavelmente no dia 13 de dezembro de 2015. Estima-se que o gabarito seja divulgado a partir do segundo dia útil, após a realização da prova e que a divulgação dos classificados seja feita em janeiro de 2016.

O processo seletivo é organizado pelo Núcleo de Concursos e Promoção de Eventos (Nucepe) e sua validade será de um ano, contado da data de homologação do resultado final, podendo ser prorrogado por igual período, uma única vez a critério da Administração Pública.

CEARÁ

Maranguape abre vaga para quadro funcional

A Prefeitura de Maranguape, no Ceará, divulgou o edital nº 001/2015, destinado a selecionar candidatos para provimento de 959 vagas de ensino fundamental, médio e superior, que possam renovar parte do quadro de servidores público municipal do quadro estatutário. Os vencimentos ofertados vão de R$ 788 a R$ 1.052,31, em carga horária de que vai de 20, 30 até 40 horas semanais.

Serão contratados profissionais para os cargos de Assistente Social, Psicólogo, Agente Administrativo, Fiscal de Controle Urbano, Guarda Municipal, Secretário Escolar, Auxiliar de Serviços Gerais, Vigia, Professor de Educação Básica (Educador Instrutor de Libras e Códigos, Educador Interprete de Libras, Artes e Educação, Ciências, Educação Especial, Educação Física, Geografia, Historia, Língua Inglesa, Língua Portuguesa, Matemática e Polivalente).

As inscrições serão aceitas a partir do dia 30 de novembro até 23 de dezembro de 2015, exclusivamente via internet, através do endereço eletrônico da organizadora GR Consultoria e Assessoria - http://www.grserv.com.br. O valor da taxa de inscrição vai de R$ 60,00 até R$ 150.Os interessados também podem se inscrever no Laboratório de Informática da Escola Municipal de Ensino Médio – Estado do Rio Grande do Norte, na Rua Walter Lopes, n° 147, Bairro Guabiraba – Maranguape.

GOGLE.COM.BR/REPRODUÇÃO DA INTERNET

"CARREATA DA PRESSÃO"

Reivindicando o reajuste nos salários por conta das perdas inflacionárias, servidores realizam hoje uma nova carreata que seguirá rumo à Assembleia Legislativa, para cobrar dos deputados estaduais uma posição sobre o impasse que já dura 42 dias.

URBANO 2

FOGO NA SEPLAN

Laudo pericial dirá causas de incêndio

Suspeita de problemas na rede elétrica pode ter provocado o incêndio no prédio da Seplan, mas causa será divulgada após perícia no prédio

Somente após um laudo pericial é que o Corpo de Bombeiros do Maranhão vai divulgar a causa que provocou o incêndio, ontem, no prédio da Secretaria Municipal de Planejamento (Seplan), localizado na Rua do Sol, no Centro de São Luís. O imóvel secular, que faz parte do patrimônio arquitetônico do Centro de Histórico da cidade, foi tomado por grandes chamas de fogo, por volta das 7h30.

Só depois que a equipe da Cemar, concessionária responsável pelo fornecimento de energia no Maranhão, chegou ao local e interrompeu o fornecimento de energia no prédio em chamas, foi que o Corpo Bombeiros direcionou os jatos d'água para o prédio da Seplan. Antes os bombeiros haviam feito, apenas, o rescaldo dos prédios em volta.

Em entrevista a **O Imparcial**, o major Abner Carvalho pontuou que o incêndio pode ter sido provocado por um problema no sistema elétrico do prédio, mas a informação oficial só pode ser confirmada após uma análise e perícia no local. "Será feita uma análise com relação à principal causa do incêndio. Em princípio, chegou a informação para nós que o incêndio iniciou na parte elétrica do prédio, mas só após a perícia que podemos confirmar a causa. Fizemos também a contenção das casas que estavam ao lado e atrás do casarão que pegou fogo, explicou o major.

As chamas consumiram todo o segundo andar, fazendo parte do teto ruir. O que tornou ainda mais evidente a possibilidade de o prédio desabar, segundo esclareceu o major Abner Carvalho, comandante operacional metropolitano em exercício. "Tivemos um princípio de incêndio em toda a parte superior do prédio da Seplan, que foi tomada pelo fogom, que se alastrou de forma rápida. Essa ocorrência entrou no nosso sistema por volta das 7h20 da manhã e dez minutos depois, a nossa viatura já estava aqui presente para o combate efetivo. A nossa preocupação é com as rachaduras do teto, pois o risco do prédio desabar é ainda maior", disse o major.

A principal dificuldade encontrada durante a ação foi à questão da mobilidade. "Nossas viaturas são bem grandes, e a principal dificuldade que encontramos aqui no Centro, mesmo sem engarrafamento, é a questão de mobilidade. Então fazer o contorno dessa viatura e chegar até o local foi muito difícil". Observou o Major Carvalho.

Chamas tomaram conta de toda a parte superior do teto do prédio da Seplan. Corpo de Bombeiros realizaram resfriamento em imóveis vizinhos da Seplan por questão de segurança

> **Será feita uma análise com relação à principal causa do incêndio. Em princípio, chegou a informação para nós que o incêndio iniciou na parte elétrica do prédio, mas só após a perícia que podemos confirmar a causa. Fizemos também a contenção das casas que estavam ao lado e atrás do casarão que pegou fogo**
>
> ***Major Abner Carvalho***, comandante operacional metropolitano em exercício

Sem vítimas, só perdas materiais

Durante a ação de combate ao incêndio cinco unidades do corpo de bombeiros foram utilizadas: uma escada magirus, duas viaturas de combate a incêndio, uma unidade de resgate e salvamento e uma ambulância. Não houve vítimas e apenas perdas foram materiais. Após controle total do fogo, a equipe de Bombeiros prosseguiu com trabalho de resfriamento de todo quarteirão e avaliação dos riscos de desabamento do prédio, considerando que com o ocorrido a estrutura ficou comprometida. "Vamos monitorar esta área para prevenir possíveis consequências deste incêndio e levantar o relatório de ação", explicou o major Abner Carvalho, comandante operacional metropolitano em exercício. Para reforçar a ação, a coordenadoria Estadual de Proteção e Defesa Civil vai avaliar as condições do imóvel atingido pelo incêndio e dos prédios vizinhos. A equipe de jornalismo de **O Imparcial** entrou em contato com a Defesa Civil do Município de São Luís, mas, até o fechamento desta matéria, não obteve respostas.

Magirus foi usada no combate ao incêndio

O secretário de Planejamento e Desenvolvimento, José Cursino Raposo Moreira, informou a O Imparcial que os trabalhos da secretaria serão transferidos para uma unidade, localizada, na Rua das Paraúbas, número 46, no bairro do Renascença. "Nós ainda não temos nenhuma estimativa de gastos, perdemos muito material. Os bombeiros ainda não liberaram o prédio, nós não temos nada técnico por enquanto. Nós estamos viabilizando outro local para trabalhar o mais rápido possível," disse o secretário, informando que parte dos dados da Seplan estão salvos em backup. No final da tarde, o órgão, por meio de nota, informou que o atendimento externo está suspenso temporariamente para que as atividades desempenhadas não sejam prejudicadas.

Incêndio destruiu compelatamente a estrutura das cinco casas. Associação de moradores está realizando uma campanha para ajudar moradores

Outro incêndio destrói cinco casas do Ipase

Enquanto o Corpo de Bombeiros ainda controlava as chamas no prédio da Rua do Sol, outro incêndio foi registrado, por volta das 8h30, no bairro Ipase de Baixo. As chamas consumiram cinco casas de uma região de palafitas. Para controlar as chamas, quatro viaturas do Corpo de Bombeiros foram deslocadas até o local. Famílias perderam móveis e outros bens materiais, mas ninguém ficou ferido.

Durante a queima, as chamas foram contidas pelo Corpo de Bombeiros que deu suporte aos moradores. A corporação avalia as causas do incêndio que pode ter iniciado com um curto-circuito de uma das residências. A associação de Moradores e Amigos do Ipase (AMAI) está realizando uma campanha para ajudar as famílias com auxílio de roupas, alimentos e produtos de higiene pessoal. Os interessados podem entrar em contato com os representantes da (AMAI) nos números 9 8826 8588 Marcelo (presidente) e 9 9906 0605 José Miguel.

Os primeiros assinantes que ligarem hoje, das 9h às 10h para o telefone **3212.2024** ganham 1 par de ingressos* para assistir ao filme **JOGOS VORAZES - A ESPERANÇA - O FINAL**, (de segunda a quarta-feira) nos cinemas onde o filme estiver sendo exibido.

O IMPARCIAL www.oimparcial.com.br

* Quantidade limitada.

GREVE NO JUDICIÁRIO

Servidores do TJ em greve há 42 dias realizam carreata

Reivindicando o reajuste nos salários por conta das perdas inflacionárias, servidores realizam carreata rumo à Assembleia Legislativa para cobrar dos parlamentares um posicionamento

SAFIRA PINHO

Durante o primeiro dia da 10ª Semana Nacional da Conciliação, que ocorre em São Luís e nas demais comarcas do Maranhão, os grevistas do Poder Judiciário do estado realizaram, ontem, um ato em frente ao Fórum Desembargador Sarney Costa. Ao som da sanfona e triângulo no ritmo do "pé de serra", o movimento se manteve no local para reivindicar o reajuste das perdas inflacionárias no índice de 6,3%, com efeitos retroativos a janeiro de 2015.

A greve completa, hoje, 42 dias e deve se manter por tempo indeterminado, segundo o presidente do Sindicato dos Servidores da Justiça do Estado do Maranhão (Sindjus-MA), Anibal Lins, até que haja uma audiência para conciliação.

Servidores vestidos de preto realizaram ato de protesto em frente ao Fórum Desembargador Sarney Costa

> **Nós estamos protestando, pois o tribunal não quer conciliar com seus próprios servidores. Pedimos que os servidores boicotassem a semana de conciliação, pois é um ato teatral, não tiveram compromisso**
>
> ***Anibal Lins***, presidente do Sindicato dos Servidores da Justiça do Estado do Maranhão (Sindjus-MA)

Ele afirmou que a semana da conciliação é incoerente, já que não há uma audiência de conciliação com a classe dos servidores. "Nós estamos protestando, pois o tribunal não quer conciliar com seus próprios servidores. Pedimos que os servidores boicotassem a semana de conciliação, pois é um ato teatral, não tiveram compromisso. Precisam conciliar primeiro com seus servidores e chamá-los depois para a semana de conciliação, como aconteceu no estado de Minas Gerais", ressaltou.

De acordo com o Sindjus-MA, durante todo o tempo da greve, somente o efetivo de 30%, obrigatório por lei estará de serviço e, mesmo assim, somente para atendimento de serviços essenciais, como direito à vida de liberdade. Nesse contingente estão inclusos os secretários judiciais e assessores comissionados, que também fazem parte do quadro de servidores.

Anibal Lins explicou que hoje o movimento estará reunido na Assembleia Legislativa do Estado para conversar com o presidente da Casa do Povo para que realize um*a* audiência, que já foi solicitada, porém, eles não tiveram retorno. "Vamos conversar com os deputados que se mantiveram em silêncio até agora, depois vamos continuar com o movimento grevista nas portas dos fóruns, até que temos uma negociação", afirmou.

Segundo Anibal Lins, uma nova carreata dos servidores está marcada para a manhã de hoje. A concentração vai começar às 8h com concentração em frente ao Fórum Desembargador Sarney Costa, bairro Calhau, de onde seguirá rumo à Assembleia Legislativa, com o intuito de cobrar dos deputados estaduais uma posição de mediação entre os servidores em greve e o TJMA, além de buscar uma conciliação que resolva o impasse.

Segundo o diretor do Tribunal de Justiça do Maranhão, Herbert Leite, a greve está suspensa por decisão liminar em Ação Civil Pública movida pelo Estado. "Estamos aguardando o julgamento do mérito dessa ação", concluiu. A previsão para o julgamento é de que seja na próxima sessão do colegiado, prevista para amanhã, caso esse processo entre em pauta.

Audiências nos Juizados Cíveis

Entre as unidades do interior que mais agendaram audiências para a semana deste ano, destaque para os Juizados Especiais Cíveis de Bacabal (257), Pedreiras (198) e Timon (192), e as comarcas de Cururupu (500), Turiaçu (480) e 1ª Vara de Brejo, que agendou 344 audiências. Em São Luís, destaque para o 11º Juizado Especial Cível (249), 2º Juizado Especial Cível (220), e 3º Juizado Especial Cível, com 193 audiências marcadas. A 15ª Vara Cível de São Luís programou 90 audiências, a 7ª Vara de Família agendou 92 e a 1ª Vara Cível de São Luís marcou 79 audiências para o período. Os Centros Judiciários de Solução de Conflitos e Cidadania (CEJUSC) também vão promover audiências, um total de 1.211 (mil duzentos e onze).

Sobre a Semana Nacional da Conciliação no Estado

De acordo com a Corregedoria Geral da Justiça, aproximadamente 14 mil audiências estão marcadas para acontecer em todo o Estado durante a 10ª Semana Nacional de Conciliação, que teve abertura ontem no salão de conciliação do Fórum Desembargador Sarney Costa, em São Luís. Em números atualizados pelo Comitê Gestor da Semana Nacional da Conciliação, 13.787 audiências estão na pauta até a sexta-feira, espalhadas em 122 unidades judiciais, entre varas e juizados de todo o Maranhão. Participaram da abertura os juízes Márcia Chaves, Alexandre Abreu, Osmar Santos (diretor do fórum) e o desembargador José Luiz Almeida. As audiências seguem até a sexta-feira, dia 27.

De acordo com a juíza Márcia Chaves, coordenadora do Conselho de Supervisão dos Juizados Especiais e integrante do Comitê Gestor, a conciliação, em si, já é uma sistemática dos juizados do Maranhão. Na semana da conciliação, as audiências se estendem também às varas e nos Centros de Conciliação. São aproximadamente 14 mil audiências e que nos geram as melhores expectativas, de que o cidadão entenda que conciliar ainda é o melhor caminho. Independentemente da causa em questão estar judicializada ou não, a gente procura justamente atender àquilo que a Lei 9.099 trata que é a busca da conciliação.

Acordo

Quem fez acordo no primeiro dia da Semana de Conciliação foi a auxiliar de serviços gerais Marenilde Serra Pinto. Ela tinha uma dívida que chegava a mais de R$ 30 mil de financiamento de um automóvel junto ao Banco Itaú. Durante a conciliação, o banco reduziu o valor do débito ao propor que a devedora pague R$ 6 mil até o próximo dia 10 de dezembro quitando, assim, toda a dívida. O banco levou para esta edição da Semana de Conciliação, só em São Luís, proposta de acordo para cerca de 30 processos. No ano passado, no Judiciário do Maranhão, foram programadas 10.726 audiências. Destas, 9.746 ocorreram, alcançando um índice de mais de 90%.

COMEMORAÇÃO

Vidas Home Care completa 10 anos em nova sede

MARCOS ATAHUALPA
ESPECIAL PARA O IMPARCIAL

Médico Fabiano Ribeiro falou sobre os serviços da empresa

A empresa de medicina domiciliar Vidas Home Care se prepara para inaugurar oficialmente, nesta quinta-feira (26), às 20h, sua nova sede. Na ocasião, irá celebrar 10 anos de atuação no mercado de São Luís com mais de 500 pacientes assistidos em modalidades de serviços como resgate, serviços médicos e de enfermagem 24h e assistência personalizada a pacientes em tratamento. "O home care, como o próprio nome diz, é um atendimento de saúde feito na residência do paciente. Via de regra, este serviço visa desospitalizar a pessoa, acompanhando-a em sua casa, evitando internações prolongadas", diz o proprietário, médico Fabiano Ribeiro.

Segundo ele, a empresa possui equipe multidisciplinar especializada, preparada para oferecer atendimento "humanizado e personalizado, inclusive a pacientes que necessitam de cuidados constantes".

Composta por enfermeiros e técnicos de enfermagem, fisioterapeutas, fonoaudiólogos, terapeutas ocupacionais, psicólogos, nutricionistas, entre outros; a Vidas realiza tanto serviços simples, como consultivas e de enfermaria, terapias e reabilitação, bem como os mais complexos envolvendo internação com cuidados paliativos, controle de dor e oxigenação com ventilação mecânica. A contratação pode ser feita via plano de saúde.

Parte da estrutura médica oferecida é através de ambulâncias usadas no translado de pessoas do hospital pra casa e vice-versa, bem como entre hospitais. As ambulâncias possuem equipes tanto para atendimento básico (primeiros socorros) como para UTI (unidade de tratamento intensivo). "Imagine uma pessoa que foi acometida de um infarto ou acidente vascular cerebral (AVC).

Após ter passado por todo o atendimento no hospital, caso tenha condições de ser medicado e assistido em sua própria residência, o home care aparece. Isso significa que em lugar de se dirigir ao pronto-socorro, submetendo-se aos exames médicos necessários durante o processo de recuperação, o doente receberá o mesmo procedimento em sua casa, dando ao acamado comodidade, além de um resultado melhor na saúde", afirmou Fabiano Ribeiro.

CAMPANHA

Secretário Marcos Pacheco carimbando com o selo comemorativo

Lançados selo e carimbo alusivos ao Novembro Azul

O governo do estado, em parceria com a diretoria regional dos Correios, lançou ontem, no auditório da Agência Central dos Correios, em São Luís, o selo comemorativo ao 'Novembro Azul', a campanha que está sendo realizada este mês de alerta à população para ações preventivas de combate à incidência do câncer de próstata.

O objetivo da ação é ajudar a difundir a prevenção entre os cerca de dois mil empregados da empresa e a população em geral. Segundo o secretário de Estado da Saúde, Marcos Pacheco, é oportuno usar todos os meios que forem possíveis para difundir a postura preventiva e divulgar a importância de dar atenção à saúde. "Os Correios, uma empresa com extrema confiança da população, ao lançar o selo, apoiam a campanha e socializam informações sobre o Novembro Azul".

O selo personalizado irá circular no Brasil e no exterior, propagando, por meio da imagem e legenda, o tema que originou sua criação. É composto de duas partes. A primeira apresenta a Bandeira Nacional e, no detalhe, um mapa do Brasil formado por flores de ipê, uma das árvores-símbolo da vegetação do país. A segunda parte traz em destaque a logomarca da campanha 'Novembro Azul' do governo do estado.

O carimbo comemorativo, que também foi lançado, apresenta em destaque, a logomarca da campanha Novembro Azul e, abaixo, o slogan 'Dê um toque de saúde na sua vida'.

As peças foram obliteradas pelo secretário Marcos Pacheco; secretário adjunto de Atenção Primária e Vigilância em Saúde, Arnaldo Garcia Muniz; superintendente de Atenção Primária em Saúde, Sílvia Amorim; a chefe do Departamento de Atenção à Saúde do Adulto e Idoso, Teresa Carvalho; e pelo membro da Sociedade Brasileira de Urologia/Seção Maranhão, Antonio de Pádua Silva Sousa.

ESTADO DO MARANHÃO
MINISTÉRIO PÚBLICO
PROCURADORIA GERAL DE JUSTIÇA
COMISSÃO PERMANENTE DE LICITAÇÃO

AVISO DE LICITAÇÃO
PREGÃO ELETRONICO Nº 039/2015

A Procuradoria Geral de Justiça comunica que realizará licitação na modalidade PREGÃO na forma ELETRÔNICA, tipo MENOR PREÇO, regida pela Lei Federal nº. 10.520/02, Lei Federal nº 8.666/93, Decretos Federais nº 5.450/05, Lei Complementar nº. 123/06, Portaria nº 1.901/05-GPGJ, com alterações posteriores, visando **a contratação de serviços não continuados e especializados para a transferência física (moving) dos equipamentos de TI (DATA CENTER e GAECO) da Atual Sede da Procuradoria-Geral de Justiça do Estado do Maranhão (PGJ/MA), situada à Rua Osvaldo Cruz, 1396 – Centro, São Luís-MA, para a Nova Sede desta, situada à Avenida Carlos Cunha, S/Nº – Jaracati – São Luís-MA, envolvendo documentação do ambiente, análise de riscos, planejamento (plano de migração), desinstalação dos equipamentos, desmontagem de mobiliário técnico, transporte seguro, remontagem, reinstalação e fornecimento de material e acessórios, com todos os padrões de qualidade e garantia. A abertura da sessão pública está marcada para o dia 09 de dezembro de 2015 às 11h (onze horas) horário de Brasília-DF.** Obtenção do Edital e recebimento das Propostas no endereço eletrônico **www.comprasnet.gov.br,** (UASG: 925129). O edital e seus anexos poderão ser consultados no prédio sede da Procuradoria Geral de Justiça, situada à Rua Osvaldo Cruz, 1396, Centro, São Luís, Maranhão. Informações: site: **www.mp.ma.gov.br** e nos telefones: (98) 3219 1645, 3219 1766 das 08:00 às 13:00 horas.

São Luís, 23 de novembro de 2015.
JOÃO CARLOS ALMEIDA DE CARVALHO
Pregoeiro Oficial - CPL/PGJ/MA

COMUNICADO

A Empresa Claro S.A , torna público que recebeu, junto a Secretaria de Estado de Meio Ambiente – SEMA, do Estado do Maranhão, a Licença Prévia, para exercer a atividade de Estação Rádio Base, conforme Processo nº 35905/2015 N° da Licença: 10675272015, localizado na Rua Principal (Fazenda Sempre Verde), s/n, Povoado Vila Emilton, no município de Poção de Pedras/MA.

JUSTIÇA FEDERAL
SEÇÃO JUDICIÁRIA DO MARANHÃO
AVISO DE LICITAÇÃO
PREGÃO ELETRÔNICO SRP Nº 49/2015

A JFMA torna público que realizará no dia **04/12/2015 às 16:00h** (horário de Brasília), através do site www.comprasgovernamentais.gov.br, licitação na modalidade PREGÃO, do tipo ELETRÔNICO, utilizando-se o Sistema de Registro de Preços, objetivando a aquisição de material de expediente para a Seção Judiciária do Maranhão, conforme discriminação constante do Termo de Referência. O edital poderá ser adquirido pelo e-mail pregao.ma@trf1.jus.br ou na Seção de Compras e Licitações - SECOM, no 1° andar do Anexo II da Seção Judiciária do Maranhão, localizada na Av. Senador Vitorino Freire, 300, Areinha, nesta capital, no horário das 09h00 às 18h00 – horário local, ou através da internet, no site www.comprasgovernamentais.gov.br. São Luís-MA, 20 de novembro de 2015. (98) 3214-5754

Wanessa Lima
Pregoeira da Justiça Federal

DIVERSÃO

Música, humor & poesia no *Quarta Cultural*

A peça ***Pão com Ovo,*** da Cia. Santa Ignorância, e o cantor e compositor Ricardo Bondim são as grandes atrações de amanhã do projeto da Assembleia Legislativa, que promove a aproximação dos servidores da Casa e do público em geral com a cultura maranhense

PATRICIA CUNHA

Nada de sessões, requerimentos, discursos, votações, debates... Essas atividades comuns à Assembleia Legislativa serão substituídas por uma sessão cultural na tarde desta quarta-feira, 25, com muito humor, música e poesia. É o projeto *Quarta Cultural*, da Assembleia Legislativa, que começa às 16h, no Auditório Neiva Moreira do Complexo de Comunicação, com a peça *Pão com Ovo,* da Cia. Santa Ignorância; o cantor e compositor Ricardo Bondim; o deputado Júnior Verde e sua esposa Sandra Lima - vice-presidente do Grupo de Esposas dos Deputados do Estado do Maranhão (Gedema); e a jornalista Natália Macedo, em um recital de poesias.

O projeto é aberto ao público com entrada franca. A ideia, implementada pela Diretoria de Comunicação da AL, é promover a aproximação dos servidores e do público em geral com a cultura maranhense, por meio do teatro, da música, das artes plásticas, do cinema, da dança e da fotografia.

O propósito também é valorizar a prata da casa, a exemplo de Ricardo Bondim, Júnior Verde, Sandra Lima e Natália Macedo, que fazem parte do quadro da Assembleia.

A atração convidada é a Santa Ignorância, com a peça *Pão com Ovo* e os atores César Boaes, Charles Junior e Adeilson Santos. Depois de uma turnê que passou por várias cidades maranhenses, o trio volta a se apresentar em São Luís levando para o palco as aventuras de Dijé (Adeilson), Clarisse (Boaes) e Zé Maria (Charles). Na apresentação os atores fazem um mistura com cenas do espetáculo na repartição, na praia, esquetes do programa na web, além de improvisos.

A comédia maranhense de costumes, sucesso de público e de crítica, já ganhou repercussão até fora do Brasil com as peripécias de Dijé, Clarisse e Zé Maria. É riso garantido.

O deputado Júnior Verde, sua esposa Sandra Lima - vice-presidente do Grupo de Esposas dos Deputados do Estado do Maranhão (Gedema) e a jornalista Natália Macedo, farão um recital de poesias. A parte musical ficará com Ricardo Bondim, **servidor da diretoria da Alema, divulgando** suas canções e interpretando MPB e forró pé de serra.

"Vou apresentar músicas dos meus dois CDs (Íntimo gravado em 2012 e CD 2 *Cabeça Fria* gravado em 2014) e músicas do CD *Encaixotado* que ainda vai ser gravado. Também vou apresentar o projeto que participo paralelamente, o Trio Xeleléu, justamente com o Luquinhas do Acordeon, tocando forró pé de serra.

Bondim é natural de Imperatriz (MA), mas sempre morou em Grajaú. Foi com 14 anos que ele teve o primeiro contato com a música, atividade pela qual se apaixonou.

Público terá a oportunidade de assistir às peripécias de Clárice, Dijé e Zé Maria

Logo começou a tocar por conta própria alguns instrumentos dedicando-se ao violão. "Não sigo um estilo específico, mas sim a música brasileira com um toque romântico".

Com 16 anos participou do primeiro concurso, o Festival de Música Estudantil de Grajaú (FEMESG) onde se destacou com sua voz suave. Em julho de 2007, aos 19 anos, ficou em 2º lugar no FestCanecão, sendo premiado também no Canta Grajaú em dezembro do mesmo ano. Em 2010 formou a Banda Quilambi, juntos com algumas amigos como, Vanderley Melo (baterista), Onielson Galdino (Baixo), Lucas Lima (Acordeon) e Ryc Bondinho (Voz e Violão), que animava as noites das férias, em Grajaú – MA. Em 2011 participou do Festival de Musicas de Imperatriz - FMI, sendo classificado entre os melhores, e com destaque para música Íntimo, de sua autoria.

Já em São Luís, Bondim começou a tocar nas noites ludovicenses. Já em São Luís, Bondim começou a tocar nas noites ludovicenses. "O início foi meio despretensioso, por brincadeira e acabei gostando. Comecei a tocar na Lagoa em bar de um amigo. E comecei a gostar, independente da cachê, da grana, pois como todos sabem cantores de barzinhos não são valorizados. Depois fui para outros bares e também toquei em festas particulares", diz.

O cantor escuta muito música de artistas como Rosa Passos, João Bosco, Djavan e Geraldo Azevedo, mas também tem como influências no estilo musical e na expressão, Ivan Lins, Lenine, Luis Gonzaga, Alceu Valença, Raimundo Fagner, Zeca Baleiro, Adriana Calcanhotto, Luis Carlos Pinheiro, Caetano Veloso, Gilberto Gil, Jessé Zanara, Paulo Capoeira, Nelson Bomba, Atenas, Marcos Lucena, Bob Marley, Nando Reis, Jorge Ben Jor, Alcione, Rita Ribeiro, Elba Ramalho, Carlinhos Veloz, Erasmo Dibell.

Discografia - Em 2012 gravou o 1º CD *Ricardo Bondim - Íntimo*. Em 2013 participou das coletâneas *Feiticeiros* e *Aprendiz* (dirigido por Góis Junior) e a Coletânea *Adaga* - Música para o Mundo (dirigido por Emilio Sagaz), com cantores maranhenses; e em 2014 gravou o 2° CD *Ricardo Bondim – Cabeça Fria,* expressando seu lado pop. Em 2015 criou o Projeto nordestino *Ricardo Bondim – Encaixotado*, com músicas autorais, que começa a ser divulgado.

O Quarta Cultural é aberto ao público, com entrada franca e transmitido ao vivo pela TV Assembleia, canal 51.2, TVN 17 e site Alema. É apresentado pela jornalista Elda Borges e o projeto é produzido pela jornalista Maria Assunção Moraes.

> **O início foi meio despretensioso, por brincadeira e acabei gostando. Comecei a tocar na Lagoa em bar de um amigo. E comecei a gostar, independente da cachê, da grana, pois, como todos sabem, cantores de barzinhos não são valorizados. Depois fui para outros bares e também toquei em festas particulares**
>
> ***Ricardo Bondim*,** cantor e compositor

>> DUAS PERGUNTAS// Ricardo Bondim

Qual será o formato do show?

O show será apresentado em duas partes. Primeiro vou apresentar meu trabalho solo com a "Banda B" formada por Dudu Melo (Bateria), Laésio Bass (Contrabaixo), Marcelo Martins (Teclados) Léo Melo (Guitarra) e eu na voz e violão. E a segunda parte será o show com o Forró Pé de Serra "Trio Xeleléu" formato por mim (voz e triângulo), Luquinhas (acordeon) e Junior Dogão (zabumba).

Sobre o projeto Ricardo Bondim – Encaixotado?

É o projeto do meu terceiro CD com músicas autorais que será produzido por Rui Mário e DJ Aladim, que vai acrescentar alguns efeitos eletrônicos. Ainda está no papel, mas estamos na pré-produção, e já tem a presença confirmada da participação especial do Trio Nordestino. Pretendo gravar o CD em 2016, ainda estou atrás de patrocinadores para realização desse projeto.

Enquanto isso vou fazendo barzinho e violão, tocando músicas de outros compositores da MPB.

>> Serviço

O quê? *Quarta Cultural da Alema*
Quando? *25 (quarta-feira), às 16h*
Onde? *Auditório Neiva Moreira (Assembleia Legislativa)*
Quanto? *Entrada franca*

Ricardo Bondim apresenta o seu último trabalho *Cabeça Fria* e do seu próximo *Encaixotado*.

FILMES

ESTREIAS

Terra de Maria (Espanha, 2013) Gênero: Documentário. Classificação Etária: 14 Anos. Duração: 111min. Direção: Juan Manuel Cotelo. ***Atores:*** Clara Cotelo, Juan Manuel Cotelo, Carmen Losa – ***Sinopse -*** O Advogado do Diabo recebe uma nova missão: investigar sem medo aqueles que ainda confiam nas fórmulas do Céu. Eles são vigaristas? Nos enganam? Se ele descobre que suas crenças são falsas, nossas vidas permanecerão as mesmas. Mas, e se não é um conto de fadas? ***UCI KINOPLEX SHOPPING DA ILHA*** Sala 5 2D. Sessão: 19h – exibe sexta, sábado e domingo

Jogos Vorazes: A Esperança - O Final (EUA, 2015) Gênero: Aventura. Classificação Etária: 14 Anos. Duração: 136min. Direção: Francis Lawrence. ***Atores:*** Jennifer Lawrence, Josh Hutcherson, Liam Hemsworth - ***Sinopse -*** Katniss Everdeen continua sua luta com a Capital, que ficou inconformada com o fato dela ter sobrevivido duas vezes aos jogos vorazes. A heroína está disposta a lutar em nome de sua causa e também por seus amigos e familiares. ***UCI KINOPLEX SHOPPING DA ILHA***. Sala 1 2D. Sessão: 18h30. Sala 1 2D (Dub) Sessão: 21h15. Sala 2 3D. Sessão: 21h45. Sala 2 3D (Dub) Sessões: 13h30, 16h15, 19h. Sala 3 XPLUS 3D. Sessão: 19h30. Sala ***3XPLUS 3D (Dub)*** Sessões: 14h, 16h45, 22h15 ***CINESYSTEM RIO ANIL SHOPPING*** Sala 1 3D (Leg).Sessão: 16h20 (quarta) Sala 1 3D (Dub) Sessões: 13h30, 19h10, 22h – quarta. Sala 6 3D (Leg) Sessão: 21h – quarta; Sala 6 3D (Dub) Sessões: 15h20, 18h10 – quarta. Sala 6 (Dub) Sessões: 14h15, 20h30. Sala 6 (Leg) Sessão: 17h15. Sala 8 (Dub) Sessões: 15h30, 18h30.Sala 8 (Leg) Sessão: 21h30. Sala 9 (Leg) Sessões: 16h15, 22h15. Sala 9 Dub) Sessões: 13h15, 19h15. Sala 10 (Leg) Sessões: 14h45, 20h45. Sala 10 (Dub) Sessão: 17h45

EM CARTAZ

O Reino Gelado 2 (EUA, 2015)Gênero: Infantil. Classificação Etária: Livre. Duração: 79 min. Direção: Aleksev Tsitsilin. ***Atores:*** João Côrtes, Larissa Manoela ***– UCI KINOPLEX SHOPPING DA ILHA.*** Sala 1 3D (Dub) Sessões: 13h, 14h50, 16h40.***CINESYSTEM SHOPPING RIO ANIL*** Sala 2D (Dub) Sessão: 13h50 – quarta. Sala 6 3D (Dub) Sessão: 16h10 (não exibe quarta)***CINÉPOLIS SÃO LUÍS SHOPPING.*** Sala 3 (Dub) Sessões: 13h30, 16h

Como Sobreviver a um Ataque Zumbi (EUA, 2015) Gênero: Comédia. Classificação Etária: Classificação Etária: 14 Anos. Duração: 93 min. Direção: Christopher Landon. ***Atores:*** Tye Sheridan, Logan Miller, Joey Morgan – ***UCI KINOPLEX SHOPPING DA ILHA*** Sala 6 2D Sessão: 22h35.Sala 6 2D (Dub) Sessões: 16h35, 18h35, 20h35 ***CINESYSTEM SHOPPING RIO ANIL*** Sala 2 2D (Dub) Sessão: 14h10 ***CINÉPOLIS SÃO LUÍS SHOPPING*** Sala 2 (Dub) Sessões: 14h30, 19h30

Aliança do Crime (EUA, 2015) Gênero: Ação. Classificação Etária: 16 Anos. Duração: 122 min. Direção: Scott Cooper. ***Atores:*** Johnny Depp, Joel Edgerton, Benedict Cumberbatch – ***Sinopse*** - ***UCI KINOPLEX SHOPPING DA ILHA*** Sala 5 2D Sessão: 21h20. Sala 5 2D (Dub). Sessões: 16h20, 18h55. ***CINÉPOLIS SÃO LUÍS SHOPPING*** Sala 3 (Leg) Sessões: 18h15, 22h.

O Último Caçador de Bruxas (EUA, 2015) Gênero: Terror. Classificação Etária: 12 Anos. Duração: 106 min. Direção: Breck Eisner. ***Atores:*** Vin Diesel, Rose Leslie, Elijah Wood – ***UCI KINOPLEX SHOPPING DA ILHA*** Sala 4 2D (Dub) Sessões: 13h25, 15h40, 17h55, 20h15, 22h30.***CINESYSTEM RIO ANIL SHOPPING***. Sala 2 2D (Dub) Sessões: 16h10,l 18h30, 20h50 – Quarta ***CINÉPOLIS SÃO LUÍS SHOPPING*** Sala 2 (Dub) Sessões: 16h45, 21h45

Hotel Transilvânia 2 (EUA, 2015) ***Gênero:*** Aventura. ***Classificação Etária:*** Livre. ***Duração:*** 90 min. ***Direção:*** Genndy Tartakovsky. ***Atores:*** Adam Sandler, Kevin James, Steve Buscemi – ***Sinopse*** - Sequência de Hotel Transilvânia, de 2012. ***UCI KINOPLEX ILHA SHOPPING*** Sala 5 2D (Dub) ***Sessão:*** 14h20

007 Contra Spectre – (Reino Unido, EUA, 2015) Gênero: Ação. Classificação Etária: 14 Anos. Duração: 148min. Direção: Sam Mendes. ***Atores:*** Daniel Craig, Christoph Waltz, Léa Seydoux, Ralph Fiennes – ***UCI KINOPLEX SHOPPING DA ILHA*** Sala 6 2D (Dub). Sessão: 13h35.Sala 8 2D Sessões: 13h05, 22h05. Sala 8 2D (Dub) Sessões: 16h10, 19h10 ***CINESYSTEM RIO ANIL SHOPPIN***. Sala 5 2D (Dub) Sessões: 15h50, 18h50, 21h50 - quarta ***CINEÉPOLIS SÃO LUÍS SHOPPING*** Sala 5 (Dub) Sessões: 13h45, 17h, 20h15.Sala 7 (Leg) Sessões: 15h, 18h, 21h15

S.O.S. Mulheres ao Mar 2 **(Brasil, 2015)** Gênero: Comédia. Classificação Etária: 10 Anos. Duração: 102 min. Direção: Cris D'Amato. Atores: Giovanna Antonelli, Reynaldo Gianecchini, Fabiula Nascimento, Thalita Caruta – ***UCI KINOPLEX*** Sala 7 2D (Nac) ***Sessões:*** 13h40, 15h50, 18h, 20h10, 22h20 ***CINÉPOLIS SÃO LUÍS SHOPPING.*** Sala 4 (Nac) ***Sessões:*** 15h10, 17h30, 20h.Sala 6. ***Sessões:*** 16h, 18h30, 21h. ***CINESYSTEM RIO ANIL SHOPPING*** Sala 3 ***Sessões:*** 14h20, 16h40, 19h, 21h20 - exibe quarta

Atividade Paranormal 5: Dimensão Fantasma **(EUA, 2015)** Gênero: Terror. Classificação Etária: 14 Anos. Duração: 88min. Direção: Gregory Plotkin. Atores: Dan Gill, Chloe Csengery, Olivia Taylor Dudley – ***CINESYSTEM RIO ANIL SHOPPING*** Sala 4 (Dub) ***Sessões:*** 14h, 16h30, 18h40, 21h10 - exibe quarta - ***CINÉPOLIS SÃO LUÍS SHOPPIN***G. Sala 4 (Dub) Sessão: 18h40. Sala 8 (Leg) ***Sessão:*** 21h40

Vai que Cola - O Filme (Brasil, 2015) G***ênero:*** comédia. ***Classificação etária:*** 12 anos. ***Duração:*** 94 min. ***Direção:*** César Rodrigues. ***Atores:*** Paulo Gustavo, Cacau Protásio, Catarina Abdalla, Marcus Majella, Samanta Schmutz, Fernando Caruso, Emiliano D´Ávila, Fiorella Mattheis, Oscar Magrini, Werner Schünemman, Márcio Nieling. –***CINEPÓLIS SÃO LUÍS SHOPPING*** Sala 1 (Nac) ***Sessões:*** 16h30, 21h

A Floresta que se Move (Brasil, 2015) Gênero: Drama. Classificação Etária: 16 Anos. Duração: 95 min. Direção: Vinicius Coimbra. ***Atores:*** Gabriel Braga Nunes, Ana Paula Arósio, Nelson Xavier, Ângelo Antônio, Fernando Alves Pinto – ***Sinopse -*** Elias é um bem sucedido executivo que trabalha no segundo maior banco privado do Brasil. ***CINÉPOLIS SÃO LUÍS SHOPPING*** Sala 1 (Nac) Sessões: 14h, 18h45

CINE PRAIA GRANDE

Olmo e a Gaiovota (Brasil, França, Dinamarca, Suécia, Portugal)Gênero: Documentário. Classificação Etária: 12 Anos. Duração: 85 min. De Petra Costa e Lea Glob. ***Atores:*** Olivia Corsini, Serge Nicolai – ***Sinopse*** - ***CINE PRAIA GRANDE***. *Sessões*: 15h - Sexta, Segunda, Terça e Quarta; 15h30 e 18h – Quinta, 16h – Sábado, 18h30 - Sexta, Segunda e Terça, 20h30 - Sábado e Domingo. ***CINE LUME.*** Sessão: ***21h***

Cidade de Deus - 10 Anos Depois (Brasil) Gênero: Documentário. Classificação Etária: 12 Anos. Duração: 75 min**.** De Cavi Borges e Luciano Vidigal. ***– Sinopse -*** O filme investiga o destino dos atores que participaram do premiado filme, dirigido por Fernando Meirelles e Katia Lund. ***Sessões:*** 17h – Quinta, 17h40 – Domingo, 16h45 - todos os dias, exceto domingo; 19h25 - todos os dias

CINE LUME

Amigas Inseparáveis (EUA, 2014) Gênero: Comédia. Classificação Etária: 14 Anos. Duração: 93min. Diretor: Susanna Fogel. ***Atores:*** Leighton Meesterdo, Gillian Jacobs, Adam Brody – ***Sinopse -*** Amigas inseparáveis, Paige e Sasha têm uma cumplicidade a toda prova. Sasha é lésbica e conta com o apoio de Paige, que garante que só vai se casar quando a amiga tiver os mesmos direitos legais que ela. A amizade fica ameaçada quando Paige se apaixona por Tim um jovem médico. ***Sessões:*** 18h15, 21h30. Edifício Office Tower – Avenida Colares Moreira, nº 1 – Jardim Renascença

INGRESSOS

CINESYSTEM: Segunda, Terça e Quarta: Sessões 2D Inteira: R$ 8,00 3D: R$ 10,50 ; Quinta-feira: 2D Inteira R$ 20; meia R$10. Inteira: 3D R$25; meia: R$12,50 Quinta-feira do Beijo: Sessões 2D - R$ 19 (inteira) Sessões Inteira 3D R$ 24. Sexta, Sábado, Domingo e Feriados: Sessões 2D - R$ 20 (inteira) R$ 10 (meia) Sessões 3D - R$ 25 (inteira) R$ 12,50 (meia) Informações: (98) 8126-840/3235 – 6165 ***CINE PRAIA GRANDE*** Terça a domingo. R$ 14 (inteira) e R$ 7 (meia); Sessão Popular: R$ 10 (inteira) e R$ 5 (meia) para as sessões que iniciam até as 15h30. Segunda-feira, todos todos pagam meia (incluindo Sessão Popular)Sessão Infantil: R$ 5. Alunos dos cursos do Odylo Costa Filho pagam R$ 5 ***CINEPÓLIS SÃO LUIS SHOPPING -*** Seg. e ter. (exceto fer.): R$ 18 (o dia todo) R$ 9 (meia).Qua. (exceto fer.): R$ 11 (o dia todo); Qui. (exceto fer.): R$ 17 (o dia todo), Sex., sáb., dom. e fer.: R$ 19 (matinê) e R$ 21 (noite) Salas 3D - Seg. e ter. (exceto fer.): R$ 22 (o dia todo) - Dia Promocional! Todos Pagam Meia. Qua. (exceto fer.): R$ 15 (o dia todo), Qui. (exceto fer.): R$ 22 (o dia todo)Sex., sáb., dom. e fer.: R$ 26 (o dia todo

NOVELAS

MALHAÇÃO
Lívia acredita que Rodrigo tenha ciúmes de Luciana com Pedro. Nanda decide esconder de Filipe a proposta de trabalho que recebeu. Pedro pede desculpas a Luciana. Uodson e Alina se beijam. Maria consola Rafaela.

ALÉM DO TEMPO
Emilia orienta que Pedro permaneça na sede da empresa, no Rio de Janeiro. Bianca, Felícia e Alice decidem unir Salomé a Massimo. O Mestre conversa com Gema e Zilda sobre o dom de Mateus. Massimo pede Rosa em casamento. Lívia é hostil com Pedro.

TOTALMENTE DEMAIS
Gilda se surpreende com o estado de Eliza. Dino ameaça prender Eliza e Gilda teme a situação. Arthur insiste para que Eliza aceite seu convite para ser modelo. Zé Pedro avisa a Carolina que o contrato da aposta será informal. Carolina avisa a Dorinha que o teste de gravidez deu negativo.

CÚMPLICES DE UM RESGATE
Alícia conta para as crianças que encontrou a tia delas no supermercado. Júlia, Joaquim e Felipe traçam um plano para convencer Flora a voltar para casa. Eles resolvem ir ao mercado após a escola. Fiorina descobre que roubaram os ovos. Nina encontra restos de ovos em sua janela e põe a culpa em Fiorina.

A REGRA DO JOGO
Juliano afirma a Tóia que não está com Belisa e exige que a moça se afaste dele. Ninfa e Alisson se desesperam ao saber do casamento entre Andressa e Merlô. Juliano e Belisa ficam juntos. Nora e Régis trocam confidências. Cesário implora para reatar com Luana. Tina discute com Oziel, e Duda observa os dois. Oziel agride Rui.

OS DEZ MANDAMENTOS
Anrão impede os oficiais de pegarem o bebê. Joquebede foge com o filho na cesta e leva consigo Miriã e Arão. Anrão é atingido no ventre pelo oficial e desmaia, sendo socorrido pro Num. Joquebede se aproxima do rio e Miriã chora, perguntando a mãe se ela irá abandoná-lo. Joquebede se emociona e diz à filha que não poderá ficar com o bebê e que Deus cuidará dele. Ela faz uma prece e deixa que o rio leve a cesta com o bebê.

>> HORÓSCOPO

ÁRIES 21/03 a 20/04
A influência dos astros promete bons ganhos e lucros em negócios rápidos, viagens curtas e especulações razoáveis. Especial atenção aos assuntos domésticos, familiares, profissionais e tudo o que lhe dê elevação e estabilidade.

TOURO 21/04 a 20/05
Boas relações com parentes, vizinhos e amigos, poderão ser esperadas para hoje. Pode solicitar favores e necessitar de ajuda para colocar em prática novas ideias. Êxito profissional. Procure se interessar pelo seu trabalho.

GÊMEOS 21/05 a 20/06
Com inteligência seu êxito será total, nesta fase, principalmente no trabalho e na vida social. Momentos felizes no casamento e no namoro e para tratar de seus interesses financeiros. Felicidade afetiva. Será um dia de gastos, devendo precaver-se contra despesas extras.

CÂNCER 21/06 a 21/07
Cuidado com a vida conjugal. Benéfica influência astral para tratar de questões sociais pendentes, para lucrar em negócios iniciados anteriormente. Evite brigas com os inimigos. Receberá apoio dos amigos. No amor, evite atitudes de submissão.

LEÃO 22/07 a 22/08
Trate de seus assuntos pessoais e financeiros com o máximo de cuidado nesta fase, pois qualquer erro poderá lhe acarretar prejuízos. Ótimo para reuniões em família, para fazer novas amizades e para trabalho em equipe.

VIRGEM 23/08 a 22/09
Indecisão para tomar atitudes. Pensamentos pessimistas, sem razão de ser. Procure animar-se. Conte com a compreensão da pessoa amada. Nervosismo exagerado. Pense mais no que fará hoje. Você deve evitar excessos alimentares.

LIBRA 23/09 a 22/10
Melhora de saúde e das chances de sucesso geral. Haja com inteligência e perícia que conseguirá chegar onde pretende. Êxito pessoal, social, elevação do caráter e felicidade íntima e amorosa. Na parte da manhã, você deverá evitar se indispor com pais, chefes ou figuras de autoridade.

ESCORPIÃO 23/10 a 21/11
Boa influência para tratar de negócios e assuntos pendentes, para melhorar sua capacidade profissional e para iniciar tratamento de saúde. A vida amorosa necessita de paz e compreensão. Ascensão material. Necessidade interior de se comunicar com as pessoas.

SAGITÁRIO 22/11 a 21/12
Uma fase difícil, em que deverá agir com muita cautela, inteligência e vivacidade, para que tudo corra bem. Tome cuidado com os inimigos declarados e cuide da saúde. A influência dos astros vai reforçar o seu lado emocional, que será excelente para iniciar reformas ou projetos dentro do lar.

CAPRICÓRNIO 22/12 a 20/01
Fase de influências favoráveis para novos empreendimentos, principalmente imobiliários. Ótimo para os estudos. Viagens críticas. Algumas mudanças poderão continuar a ocorrer, principalmente no ambiente profissional.

AQUÁRIO 21/01 a 19/02
Com energia mental e com otimismo realizará muito, principalmente se puder contar com a colaboração de pessoas amigas. Não faça promessas. Na saúde, um problema crônico poderá ser resolvido.

PEIXES 20/02 a 20/03
Influxos excepcionalmente benéficos para a sua vida em conjunto com outras pessoas e no trabalho. Evite a precipitação e os gastos supérfluos. Procure valer-se desta fase para promover a sua elevação profissional em todos os sentidos. Uma viagem longa poderá surgir.

MÚSICA

Projeto Música na Praça
De volta à Praça de Alimentação do Shopping da Ilha o projeto Música na Praça todas as terças e sextas feiras do mês de novembro. As terças-feiras serão animadas pelo Grupo Jazzencontros e as sextas pelo Pandha S/A, sempre às 19h. Entrada franca

2º São José de Ribamar Jazz e Blues Festival!
Jazz e Blues Festival, será realizado nos dias 25 (quarta), 26 (quinta), 27 (sexta), 28 (sábado) e 29 (domingo) de novembro, no município de São José de Ribamar, localizado a 32 km de, São Luís A programação deste ano será composta por Oficinas de música (Workshops) e Shows Musicais que serão realizados na Praça da Basílica e no Parque da Cidade. O festival terá início no dia 25 com as Oficinas de música (Workshops) no Cursinho Pré-Vestibular do Município e o outro no dia 26, na Escola Estadual Guanabara. Os horários ainda serão definidos.

Shows do Jazz e Blues Festival em Ribamar
Programação na Praça da Basílica - Dia 27de novembro (sexta): 20h - Banda Fênix (MA); 21h15 - Ney Conceição e Banda (PA); 22h30 - Flávio Guimarães (RJ). Dia 28 de novembro (sábado): 20h - Jair Torres e Group (MA); 21h15h - Leny Andrade (RJ), 22h30 - Ari Borger (SP); Dia 29 de novembro (Domingo): 19h30h - Tassia, Mila, Camila (MA); 20h30 - Cris Delanno (USA) e 21h30h - Renato Borghetti (RS)

É o Tchan
O grupo É o Tchan se apresentar dia 27 de novembro na Casa das Dunas – Avenida Litorânea - Calhau. A festa será totalmente temática para celebrar os 30 anos do axé music. Ingressos estão à venda na loja Errejota (Tropical Shopping), Bilheteria Digital (Rio Poty Hotel) e 100% Vídeo (Avenida dos Holandeses). O primeiro lote promocional está sendo vendido por R$ 40 (pista) e R$ 70 (lounge).

Ópera Tudandot Para Todos
O projeto Ópera para Todos, da educadora Ceres Murad, apresenta a ópera Turandot, de Giacomo Puccini, encenada por alunos do Colégio Dom Bosco, e por alunos de escolas da rede municipal. Apresentação na Praça Maria Aragão, evento aberto ao público será no sábado (28) às 19h com patrocínio da CEMAR e Governo do Estado, via Lei Estadual de Incentivo à Cultura.

Emicida
Faz apresentação em São Luís, dia 4 de Dezembro às 19h30 na Cabana Pub – Avenida Litorânea. Participação: DJ Adaga da Casa Loca. Ingressos: Pista Inteira Unissex 1º lote – R$ 60; meia: R$ 30. Camarote inteira Unissex 1º lote: 120 (meia) R$ 60 a venda bilheteria digital – Rio Poty Hotel

Etana
É a grande atração dia 4 de Dezembro às 21h ao vivo em São Luís na Fazenda Open Music – Avenida São Luís Rei de França – Turu. Reggae de altíssimo nível. E mais: Raiz Tribal, Ademar Danilo, Neto Myller, Waldiney, Nega Glicia, Orquestra Invisível, Jards Zue, Vibration, Spider Man e Amr Dam. Ingresso: Lote promocional - Espaço Bob Marley Inteira Unissex: R$ 50; Espaço Estudante Bob Marley (promocional) R$ 25; Espaço Jamaica (inteira) R$ 40; Espaço Jamaica Estudante (Promocional) R$ 20 os valores são acrescidos de taxas

11º Tributo ao Rei do Baião
Será realizado dia 5 de dezembro de 2015 (sábado) a partir das 15h na Batuque Brasil – Cohama – o 11º Tributo ao Rei do Baião – Luiz Gonzaga. ***Participações:*** Flávio José, Flávio Leandro (poeta cantador), Joquinha Gonzaga e Cezzinha várias atrações do forró local. Ingressos à venda ao preço de R$ 40 1º lote no Matuttu's na Cohama, Clínica dos Olhos, Deodoro e Bilheteria digital (Shopping da Ilha e Rio Poty Hotel). Informações: (98) 98121-0150/98165-0113/98143-4295

BARES & BOATES

Seresta ao Vivo
Todas as Sextas (às 19h) e aos Sábados (12h) no Bar da Lú – Avenida Edson Brandão – Anil (em frente a antiga sede do Clube Lítero) com a Banda Skema Musical Show. Entrada franca

TEATRO

Femate
O Governo do Estado do Maranhão, por meio do Centro de Artes Cênicas do Estado do Maranhão (CACEM), órgão ligado à Secretaria de Estado da Cultura (Secma), promove em São Luís o XIX Festival Maranhense de Teatro Estudantil (FEMATE), entre os dias 23 e 27 de novembro. O FEMATE irá ser realizado no Teatro Alcione de Nazaré, Teatro Arthur Azevedo, Teatro João do Vale, Teatro do IFMA, Anfiteatro Beto Bitencourt e na Praça Nauro Machado durante manhã e tarde. Informações os telefones para contato são (98) 3218-9948/9949/9950, 98843-0177.

FESTAS & FESTEJOS

Nossa Senhora da Conceição do Anil
O 73º Festejo de Nossa Senhora da Conceição do Anil vai ser realizado no período de 29 de Novembro a 8 de Dezembro. Tema: Maria, Mãe de Misericórdia"Sede misericordiosos, como o vosso Pai é Misericordioso" Sub-tema: " Sua misericórdia perdura de geração em geração, para aqueles que o temem"(Lc 1,50). Programação dia 29 de Novembro (Domingo) – 5h30 m- Terço e Alvorada; 7h – Santa Missa; 9h – Missa das Crianças; 18h – Oração do Terço em frente à Igreja Matriz; 18h40 – Animação Litúrgica; 19h – Santa Missa

EVENTOS

Congresso de Zouk
São Luís sediará nos dias 27, 28 e 29 de novembro, O MZ Congress, evento de dança maranhense, que acontecerá no Brisamar Hotel com nomes nacionalmente consagrados na dança. Na programação haverá workshops e mostras coreográficas ministrados nos salões do Brisamar Hotel, durante os dias 28 e 29 com o coreógrafo e dançarino Edgar Fernandes, que participou da Dança dos Famosos 2015 no Domingão do Faustão. abertura será dia 27 de novembro, a partir das 22h, no Ki Gourmet.

Natal no Shopping da Ilha
De 14 de novembro a 13 de dezembro a praça de eventos do Shopping da Ilha, recebe apresentações de corais infantis e adultos, além de shows diversos na temática natalina.

Auto de Natal
O Núcleo de Produção Teatral Teoria das Artes da área Itaqui-Bacanga já está ensaiando para apresentação da 4ª edição do Projeto Auto de Natal, apresentado no mês de dezembro. ***Programação dos ensaios:*** Segunda, Quarta e Sextas-Feiras: das
19h às 21h na Escola João Alberto, Rua Honduras, em frente à Igreja da Penha, Anjo da Guarda; Terça e Quinta: 19h às 21h - Local: Teatro Itapicuraíba, Rua Mônaco, Anjo da Guarda as 19h às 21h. Sábado - Local: Parque Botânico da Vale, anfiteatro; das
14h às 16h. Endereços: Avenida dos Portugueses, BR, 135 em frente ao Hospital da Mulher. Informações: 988466101-992004672

CURSOS & CONCURSOS

Oficinas e Workshop no Jazz Festival em Ribamar
Programação: dia 25 (quarta) - Curso Pré-vestibular do município (Av. Gonçalves Dias, próximo à Defensoria Pública); 16h – Workshop – Concerto didático com a banda Jazzencontros (MA); Dia 26 (quinta-feira) - Escola Guanabara (próximo ao Curso Pré-vestibular do município); 16h – Workshop – Oficina de contrabaixo com Nema Antunes ***Circuito do Choro:*** Dia 27 (sexta) - Parque da Cidade (Av. Clodomir Cardoso – Moropoia): 16h – Instrumental Pixinguinha

WWW.YOUTUBE.COM/DIVULGAÇÃO

Um Dedo de Prosa

A Fundação Antônio Dino, que mantém o Hospital do Câncer Aldenora Bello, promove hoje, terça-feira, 24, no Rock & Ribs da Ponta d'Areia um Happy Hour educativo e humorado com a jornalista Mônica Moreira Lima: Um Dedo de Prosa com Mônica Moreira Lima às 19h30.Para participar é só adquirir um convite/ ingresso que está sendo vendido na Fundação Antonio Dino, Sens Beauty Lounge, Academia Personal Group e no próprio Rock & Ribs no valor de R$ 80 reais. Toda a renda será revertida para melhorias do serviço de urologia do Hospital do Câncer Aldenora Bello

>> DIRETAS

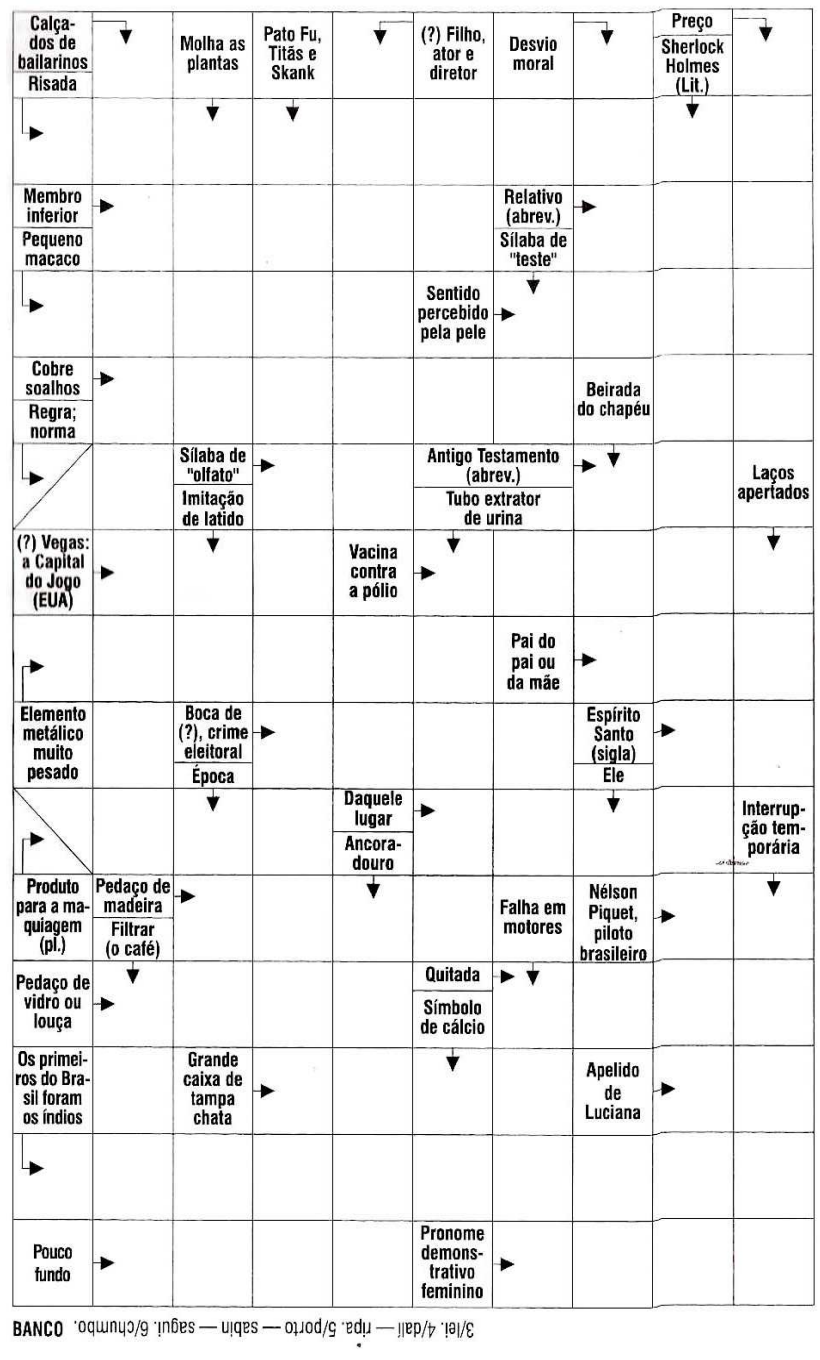

Resposta

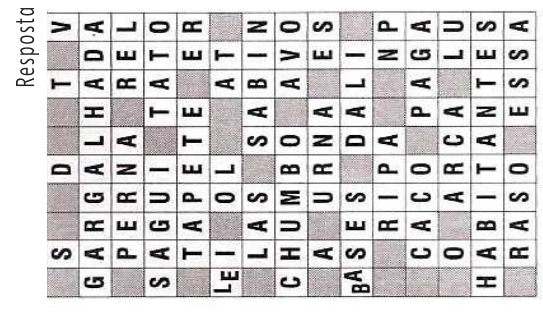

No tempo e na história

Morre Freddie Mercury

■ **Em 24 de novembro de 1991, morria um dos artistas mais respeitados em todo o mundo. Freddie Mercury movimentou gerações. Assumiu sua bissexualidade quando namorava Mary, sua melhor amiga durante anos. Morreu devido a complicações pulmonares provenientes da Aids.**

#pdv

pontodevista@oimparcial.com.br

Doctor Who à vista // Para a alegria dos geeks e nerds do Brasil, o ator britânico David Tennant virá ao país para a Comic Con Experience em São Paulo. O Doctor Who aposentado estará no painel da série da Netflix *Jessica Jones*, na qual interpreta o vilão Killgrave.

Itaú Cultural, 91 inscritos no Maranhão

Encerradas as inscrições para o Rumos 2015-2016, foram validados no Brasil e no exterior 12.126 projetos. A soma dos contemplados em todos os estados brasileiros é de 12.052 e no exterior é de 74. No Maranhão, foram 91 inscritos. O processo de seleção dos projetos ganhou uma nova fase. Antes de passarem para a Comissão de Seleção, as propostas são examinadas por 30 avaliadores contratados pelo instituto entre as mais diversas áreas de atuação e regiões do país, os quais farão a primeira fase seletiva.

Réveillon Flores

Sucesso em sua primeira edição, o "Réveillon Flores" tem como marca oferecer aos seus convidados uma noite completa, que começa desde o bom atendimento logo na entrada, aos serviços oferecidos, entre eles, um leque de alimentos & bebidas, espaço kids, atrações nacionais e muitas emoções no Rio Poty Hotel, um dos mais tradicionais e requintados hotéis do estado. A música para brindar a chegada do novo ano contará com Mara Pavanelly, Xé Pop e Pandha SA.

Rapidinhas

» Charlie Sheen anunciou que está trabalhado em uma autobiografia. O livro cobrirá as três décadas de carreira do polêmico ator. Sheen é conhecido pelo seu histórico de abuso de drogas e pela longa lista de conquistas amorosas.

» A apresentadora Xuxa vai tirar férias na Record. A partir de hoje o programa dela será gravado. Ela terá um especial de Natal ao vivo e, depois, só volta sem edição em fevereiro.

Samba no pé

A atriz Livia Andrade foi coroada madrinha de bateria da escola de samba paulistana Império de Casa Verde para o Carnaval 2016. Com vestido decotado, Livia (uma das queridinhas de Silvio Santos) sambou até a madrugada. "São 22 anos de samba... 3 anos de Império e uma vida inteira de Casa Verde", escreveu a atriz no Instagram.

Senta, que lá vem história

O clã Kardashian está em festa. Khloé lançou autobiografia intitulada *Strong looks better than naked* (*Forte é mais bonito que nua*), na qual conta detalhes sobre detalhes da vida pessoal e de como ela e a irmã sofreram com apelidos maldosos por anos, entre eles "aquelas gordas das Kardashians".

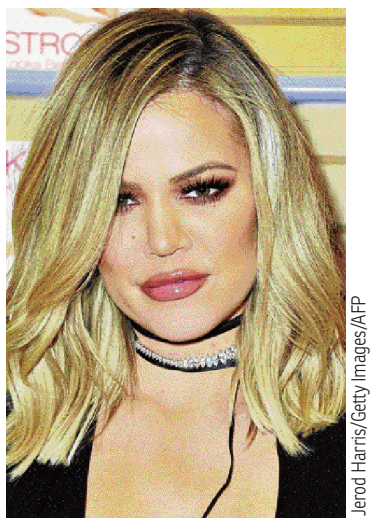

Jerod Harris/Getty Images/AFP

Enquanto isso...

Kylie Jenner, irmã mais nova de Khloé, anunciou o fim do namoro com o cantor Tyga. Os dois estavam juntos desde outubro de 2014. Segundo o site *TMZ*, a separação teria acontecido por causa de algo que Kylie descobriu sobre o ex.

Coelhinhas sem trabalho

O fim da revista *Playboy* no Brasil deixou ex-participantes de reality shows como *BBB* e *A fazenda* inconsoláveis. Em entrevista ao site Ego, a ex-BBB Natalia Casassola lamentou: "Quando li que a revista não será mais publicada, fiquei muito triste, mas, ao mesmo tempo, feliz, pois sei que a revista cumpriu seu papel estimulando o imaginário dos leitores por tanto tempo", disse.

Na telona

A Record confirmou que a novela *Dez mandamentos*, que termina hoje, vai ganhar adaptação cinematográfica em fevereiro de 2016. Aproveitando o sucesso, a emissora já havia estendido a duração da novela e anunciado a seguinte temporada, para janeiro. Segundo a Record, a trama ganhará um novo final na adaptação para o cinema.

Munir Chatack/Record

Que graça!

No clipe da canção *Piece by piece*, a cantora Kelly Clarkson conta com a participação especial da filha River Rose, de apenas um ano e seis meses. Kelly está grávida do segundo filho e trabalhando em novo álbum.

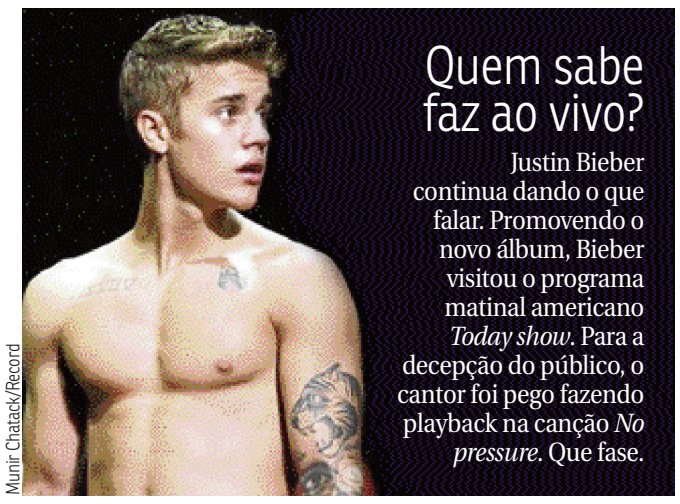

Munir Chatack/Record

Quem sabe faz ao vivo?

Justin Bieber continua dando o que falar. Promovendo o novo álbum, Bieber visitou o programa matinal americano *Today show*. Para a decepção do público, o cantor foi pego fazendo playback na canção *No pressure*. Que fase.

QUER ECONOMIZAR?
É SÓ APRESENTAR O CARTÃO!

É isso mesmo! Quem assina o jornal O imparcial ganha descontos de 5 a 60% em produtos e serviços nos estabelecimentos conveniados. São salões de beleza, restaurantes, cinemas, hotéis, pet-shops e muitos outros.

Apresente seu cartão Clube Impar e economize.

Ligue e assine: 3212.2012

Clube ímpar O imparcial www.oimparcial.com.br

CLASSIFICADOS tem Imóveis

Ligue e anuncie: 3212.2087

1 Casas
1.1 VENDER
1.2 ALUGAR
1.3 PASSAR

2 Apartamentos
2.1 VENDER
2.2 ALUGAR
2.3 PASSAR

3 Terrenos
3.1 VENDER
3.2 ALUGAR
3.3 SITIOS

4 Salas Comerciais
4.1 VENDER
4.2 ALUGAR
4.3 PASSAR

1.1 Casas VENDER

ARAÇAGY

Araçagy - CA00182 - Lançamento Cond. Bob Kennedy 100% financ.pela construtora. c/3 qtos (s/1ste),3 wc, lavabo. Acab. impecável 350 Mil fone: 98159-9890 VIVO / 98705-1021 OI / 3233-4801.

CA00178 - Vende-se exc. casa c/450m² de área constr, c/móveis plan.,sala p/ TV,copa, coz.,4qtos,4 wc s/3 stes, DCE , qntal amplo, vagas de gar.480 Mil fone: 98159-9890 VIVO / 98705-1021 OI / 3233-4801.

Vende exe. casa dup. c/ 180 m², toda no porc. , c/ 4 quartos , sendo 2 suítes , sala p/ 2 amb., lavabo, cozinha ampla, DCE , var. pisc. c/ churras. Coz .de apoio , garagem p/ 3 carros , portão de alum. Aut. Não perca essa oportunidade. 3227-3099/9973-4073 www.bmendesimoveis.com.br

Quer vender, alugar, passar ou trocar? Anuncie. É só ligar: (98) 3212-2087 ou nos envie e-mail para: temclassificados@oimparcial.com.br

Morada Bella Imóveis

Vende ótima e linda casa dup., 275m², terr. 453,20m², no Cond. Alphaville, c/ 1 ste c/closet, 3 semi-suites, wc social,2 sls, coz., área priv. c/churra. e apoio, dce, área serv., 2 gar. Imóvel c/ piso porc., esquadrias de janelas em vidro blindex, armá. proj. CRJ 238 F: 98112-0322/3227-1777 (COD. 010).

Araçagy – Vde cs nova c/162 m2 lote c/30m2, 3 qtos s/1stee 2 semi,wc empregada R$ 360 Mil sendo sinal R$ 30 Mil e Financiamento. 32358115/ 988026168/ 981811942

Araçagy – Vde cs alto padrão c/783m2 privativo, 4 stes grandes, 2 coz, área lazer completa, lote de 1.200m2 – chave R$1.500.000,00 Prest. R$25000,00 32358115/ 988026168/ 981811942

Araçagy – Vde cs no Cond. Alfhavile Duplex c/380m2 5 stes, DCE , nascente, lote de 457m2 R$ 1.240.000,00, 3235-8115/ 988026168/ 981811942.

ALEMANHA

ALEMANHA – cod [448] Vende-se um casa c/ sala, copa, coz., 3 qrtos, 1 wc social e lavanderia. Valor: R$ 85.000,00. TR: 3238-3583 / 999739137.

ALEMANHA – COD [454] Vende-se uma casa, c/ portão de alumínio, gar. coberta p/2 carros, jdim de inverno c/vidro na cor verde, 3 qtos s/1ste, 1 wc social, piso lajota porc., coz.de apoio, qntal grande todo no piso de lajota, área de serviço coberta, 1 deposito, área livre dos lados, forro de madeira. Valor R$ 280.000,00. TR: 3238-3583 / 999739137.

Anuncie. É só ligar: (98) 3212-2087 ou nos envie e-mail para: temclassificados@oimparcial.com.br

ALEMANHA – COD [499] Vde-se casa c/ sala, 2 qtos, cozinha e WC soc. Vlr R$ 60.000,00. Tratar: 3238-3583 / 999739137.

ALTO TURU

ALTO DO TURU I – cod [399] Vde-se casa com gar. p/ 4 carros, sala, coz. americana, 2 qtos, área de serv. coberta, forro de gesso, piso lajota, murada e gradeada. Valor R$ 100.000,00. Tr: 3238-3583 / 999739137.

ALTO DO TURU II – COD [484] Vende-se casas novas c/portão de alumínio, garagem para 3 carros, sala, copa, cozinha americana, 2 qtos, 1 wc social, 1 ste e 1 semi - ste, jdim de inverno, caixa d'agua, poço artesiano. Terreno 7,5 x 30 m². Valor R$ 145.000,00. TR: 3238-3583 / 999739137.

ALTO DO TURU II – COD [485] Vende-se casas novas c/portão de alumínio, gar. p/ 3 carros, sala, copa, coz. americana, 3 qtos, 1 wc social, 1 ste e 1 semi - ste, jdim de inverno, caixa d'agua, poço artesiano. Valor R$ 170.000,00. TR: 3238-3583 / 999739137.

Altos do Turu - CA00051 - ALTOS DO TURU II. Vende-se excelente casa, com garagem,sala de estar/jantar, hall, 01 suíte, 01 semi-suíte, 01 quarto, dependência de empregada com wc e área de serviço. 155 Mil fone: 98159-9890 VIVO / 98705-1021 OI / 3233-4801.

Quer vender, alugar, passar ou trocar? Anuncie. É só ligar: (98) 3212-2087 ou nos envie e-mail para: temclassificados@oimparcial.com.br

ANIL

Casa nova no Loteamento, com 2 qrtos, 1 suíte, sla 2 amb, wc social, coz, área serv., porcelanato, 2 vagas garagem, 98,40 m2 de área. R$ 200 mil.(em frente ao Cond. Fiori). 8703-1547/ 3227-0438.

Casa nova no Altos do Jaguarema, com 3 qrtos, sendo 1 suíte, sala com 2 Amb, wc social, coz, área de serviço, porcelanato, 2 vagas na garag , 117 m2 de área construída. R$ 230 mil. Contatos: 3227-0438 / 8703-1547.

Vendo casa com área de 456m² com 3 qrtos sendo 2 stes, sala em L, cozinha, 2 wc sociais, área de serviço, garagem para 4 carros, varanda, jardim de inverno. R$ 280 mil. TR: 3235-6477/ 3235-6687/ 99971-2399/ 99606-4732. www.ayrtonejulioimoveis.com.br

Vende-se casa no Conjunto Jaguarema c/ 3 suítes , copa c/ Wc , coz. Sala , em L , c/ armários projetados , des. de emprega c/ Wc , gar. p/ 3 carros e área livre. TR: 98 3258-5629 /3083-0799 /9 8731-2428 / 99129-6797. Email: quatro.i@ig.com.br

Anuncie. É só ligar: (98) 3212-2087 ou nos envie e-mail para: temclassificados@oimparcial.com.br

ANJO DA GUARDA

Anjo da Guarda- CA00187 ANJO DA GUARDA Vende-se casa c/2 qtos, 2wc,sala, coz., área de serviço, vaga de garagem 140 Mil fone: 98159-9890 VIVO / 98705-1021 OI / 3233-4801.

BARREIRINHAS

Vendo por R$ 550,000,00 cas. td mobiliada em Barreirinhas, bairro ladeira, com 3/4, sendo 2 stes, a margem do rio preguiça, casa nova, lote 10 x 50 com 200 m² de área construída, com pear pra atracar lancha. nascente fone: 996091547 Tim 98110-7727.

BAIRROS DIVERSOS

LOTEAMENTO SAFIRA – COD [488] Vende-se uma casa com garagem p/ 2 carros, sala, copa, cozinha americana, 2 quartos sendo 1 suíte, 1 wc social. Obs: Laje pronta p/ receber o 2º piso. Valor R$ 160.000,00. TR: 3238-3583 / 999739137.

Você tem algo para trocar? Que tal anunciar gratuitamente na seção Troca-troca do Tem? Ligue e ofereça seu produto, 3212-2087.

BOM JARDIM

Bom Jardim Turu - CA00090 BOM JARDIM TURU Vende-se ótima casa no Bom Jardim Turu, c/3 qtos,2 wc s/1 ste,coz.americana, poço próprio, interfone, sala de jantar/estar 160 Mil fone: 98159-9890 VIVO / 98705-1021 OI / 3233-4801.

CALHAU

Vende-se casa em condomínio fechado no Calhau, alto padrão próximo a litoranea, com 4 suítes, 1 quarto, varanda ampla, sala em 2 ambintes, cozinha ampla, com 374 m2. Tratar: 3227-5865 /98176-1300.

CENTRO

Vendo casa com 3 qrtos sendo 1 ste, 2 salas amplas, cozinha americana, jardim de inverno, quintal, WC social, garagem, área de serviço. Área total de 203 m² R$ 250 mil TR: 32356477/ 32356687/ 99712399/ 996064732 www.ayrtonejulioimoveis.com.br

CENTRO- Vende casa no centro, ótima para clínicas, laboratórios, 4 qtos, 2 wc sociais, 2 vagas, sala de estar/ jantar, coz., lavanderia, depósito, casa solta, dce, 270m2, 3227-5865/ 98880-1014.

Vende-se casa e ponto comercial próprio para restaurante em frente a praça da bíblia no canto da fabril . TR: 98 3258-5629 /3083-0799 /9 8731-2428 / 99129-6797. Email: quatro.i@ig.com.br

Você tem algo para trocar? Que tal anunciar gratuitamente na seção Troca-troca do Tem? Ligue e ofereça seu produto, 3212-2087.

CENTRO- Vendo casa de 3 qrtos sendo 1 ste, sala de estar, coz., wc social, área de serviço, quintal e garagem para dois carros R$ 280 mil Tr: 32356477/ 32356687/ 999712399/ 996064732. www.ayrtonejulioimoveis.com.br

CIDADE OPERÁRIA

cod [421] – Vende-se uma casa em 2 pav., 1º piso – c/ gar. p/ 2 carros, sala, copa coz, 2 qtos, 1 wc social, qntal grande. 2º - piso 4 qtos, 1 suíte, WC social, 2 escadas 1 na frente e outra na coz., Valor R$ 170.000,00 TR: 3238-3583 / 999739137.

CIDADE OPERÁRIA – cod [430] Vende-se uma casa c/ portão de alumínio, garagem, sala, copa, coz., 4 qtos, sendo 1 suíte, WC social, area livre dos 2 lados, quintal grande, área de serviço coberta. Valor: R$ 220.000,00. TR: 3238-3583 / 999739137.

CIDADE OPERÁRIA- cod [432] Vende-se uma casa com portão de alumínio, garagem p/ 2 carros, sala, copa, cozinha, 3 qtos, sendo 2 suítes, WC social, área livre dos 2 lados. Valor: R$ 250.000,00. TR: 3238-3583 / 999739137.

CIDADE OPERARIA – cod [394] Vende-se uma casa c/ portão de alumínio, garagem para 2 carros, sala, copa, cozinha, 4 quartos, sendo 2 suítes, WC social, quintal com lavanderia coberta, piso lajota e forro PVC. Aceita financiamento. Valor R$ 210.000,00 TR: 3238-3583 / 999739137.

cod [373] Vende-se uma ótima casa c/ 2 pav., 1 piso, portão de madeira, gar. p/ 3 carros, sala, copa, coz., 1 qto, 1 wc social. 2 piso sala, 1 terraço, 2 qtos s/ 1 suíte. Valor R$ 150.000,00 TR: 3238-3583 / 99973-9137.

cod [413] – Vende-se uma casa com garagem, sala, cozinha, 1 quarto, WC social, área grande 10x20 ao lado da sombra. Valor R$ 110.000,00 a vista ou financiada. TR: 3238-3583 / 99973-9137.

Vde casa c/3qtos,wc social, quintal reformada R$ 160 mil. (98) 3235-8115/ 98181-1942/ 98802-6168/ 98118-3146.

CIDADE OPERÁRIA - Vende casa com 3 quartos sdo 1 suite, reformada, Unid 201, quintal área de apoio R$ 160 Mil, 32358115/ 988026168.

CIDADE OPERÁRIA – cod [470] Vende-se uma casa em 2 pav., c/gar.p/2 carros, sl, 2 qtos, 1 WC social, copa, coz., área de serviço. Sendo que o segundo piso está sem acab, próx. a escola Caic. Valor R$ 190.000,00. TR: 3238-3583 / 999739137.

Sebastião Imóveis

CIDADE OPERÁRIA – COD [483] Vende-se uma casa c/ gar.p/ 2 carros, sala, copa, coz., 3 qtos, 1 wc social e área de serviço. Valor R$ 140.000,00. TR: 3238-3583 / 999739137.

CIDADE OLÍMPICA

IVOMAR IMÓVEIS

Vende-se casa na cidade olímpica c/ sala , copa , coz. 2 qts , gar. p/ 2 carros , construção nova valor : R$ 55.000,00 TR: 98 3258-5629 /3083-0799 /9 8731-2428 / 99129-6797. Email: quatro.i@ig.com.br

COHAB

Eliziel Farias Consultoria Imobiliária CRECI 1200 - 20ª Região

ELIZIEL FARIAS. VENDE casa no conj. CENTAURUS, com varanda, sala, 3 quartos, WC social, cozinha, área de serviço e garagem. R$ 195.000,00 / 3268-3390 / 9976.7018.

Sebastião Imóveis

cod [456] Vende-se uma casa c/garagem p/2 carros, sala, copa, coz., WC social, quintal, terreno 10 x 25m ². Localização em frente a Caema, na av. que dá acesso ao Cohatrac. Valor: R$ 600.000,00. TR: 3238-3583 / 999739137.

Que tal anunciar gratuitamente na seção Troca-troca do Tem? Ligue e ofereça seu produto, 3212-2087.

FOCUS Empreendimentos Imobiliários

COHAB – Vende casa na cohab prox. da avenida exc. p/clinicas, escolas, 2 stes, 2 qtos, dce, coz., wc de serviço, garagem, medindo 400 m2 a. total, 3227-5865 /98176-1300.

Sebastião Imóveis

COHAB – COD [489] Vende-se uma casa com garagem p/ 3 carros, sala, copa, cozinha, 3 quartos sendo 1 suíte, 1 wc social e quintal. Terreno de 10 x 25m². Valor R$ 200.000,00. TR: 3238-3583 / 999739137.

IUOLIRA IMÓVEIS

Cohab Anil III- CA00170 - COHAB ANIL III Vendo casa duplex c/4 qtos, wc social, sala, coz., lavanderia, gar.,230 Mil fone: 98159-9890 VIVO / 98705-1021 OI / 3233-4801.

Sebastião Imóveis

COHAB ANIL I – COD [495] Vende-se uma casa c/ portão de ferro, gar.p/1 carro, terraço grande, sala, 3 qtos, copa, coz., wc social, quintal. Valor: R$ 380.000,00. TR: 3238-3583 / 999739137.

COHAMA

Jouglas Bezerra IMÓVEIS

Vde cs c/3 qtos s/1ste wc soc, DCE, garagem em Av. de esquina R$ 400 Mil F: 3235-8115 / 3235-8312 / 8181-1942 / 8802-6168 / 8118-3146. Creci J-184.

IUOLIRA IMÓVEIS

Cohama -CA00175 COHAMA Vende-se exc. casa c/3 qtos, 3 wc (s/1 ste c/closet), sala, copa/coz.,c/ móveis planejados, jd de inverno, qntal amplo c/ piscina, churr., gar.p/ 2 carros.350 Mil fone: 98159-9890 VIVO / 98705-1021 OI / 3233-4801.

IUOLIRA IMÓVEIS

Cohama - CA00125 COHAMA - Vende-se exc. casa c/móveis proj., 2 qtos, 2 wcs, sala,copa/coz., gar.p/4 carros, coz.,de apoio, DCE 300 Mil fone: 98159-9890 VIVO / 98705-1021 OI / 3233-4801.

IUOLIRA IMÓVEIS

Cohama- CA00189 COHAMA - Vende-se exc.casa em cond.fechado, duplex, c/200m² de área total c/ sala, varanda, wc social, 4 qtos (s/1 ste master c/ hidrom.), coz., área de serviço, qntal, 2 vagas de gar., porc.na sala 700 Mil fone: 98159-9890 VIVO / 98705-1021 OI / 3233-4801.

Morada Bella Imóveis

Vende linda casa em cond. fechado, totalmente nascente, 1 suite, 1 semi-suite, 1 qrto, wc social, sala p/2 ambientes, varanda, 2 coz. área serviço, dependência completa, 4 garagens. Todo com armários projetados, 1 ar condicionado. Material de 1ª. qualidade. Lazer completo. Poço artesiano. CRJ 238 F: 98112-0322/3227-1777 (COD. 260)

COHAJAP

Sebastião Imóveis

COHAJAP – cod [431] Vende-se uma casa com portão de alumínio, garagem p/ 4 carros, sala, copa, cozinha, 4 qtos, sendo 3 stes, WC social, dep. de empregada, salão de estudo, sacada, piscina e churrasqueira. Valor: R$ 650.000,00. TR: 3238-3583 / 999739137

Sebastião Imóveis

COHAJAP – cod [449] Vende-se uma casa c/ garagem coberta p/4 carros, sala, copa coz., 1 jard. de inverno, 3 qrtos, sendo 2 suítes e 1 máster, forro de laje, piso lajota porcelanato, quintal, grande, tem uma churrasqueira, 2º piso tem qrto de empregada e área de serviço. O terreno possui 12x36 m² em cond. fechado. R$ 560.000,00. TR: 3238-3583 / 999739137.

Sebastião Imóveis

[452] Vende-se uma casa com terraço, garagem para 2 carros coberta, sala, copa cozinha, 3 quartos sendo 2 suítes, WC social, toda casa com moveis projetados, uma varanda gourmet completa com churrasqueira e wc social, quarto de empregada completo, e forro de laje. Fone: 3238-3583 / 999739137.

Morada Bella Imóveis

Vende ótima casa, totalmente nas. terreno 360m², em frente av. Daniel de Latouche, 1 suite e 2 qrts, wc social, varandão, sala estar/jantar, coz. dependência completa, área serviço coberta, varanda interna, quintal com árvores frutíferas, jardim. Aceita financiamento. CRJ : 98112-0322/3227-1777 (COD. 270)

COHASERMA

BMENDES imóveis

Vende casa, nascente, terreno 12x30, quitada, 4 quartos sdo 3 suites, sala p/ 2 ambientes, jardim de inverno, varandão, WC social, cozinha, DCE, possui mais 1 qto independente da casa, garagem p/ 3 carros. Venha conferir. 3227-3099 / 9973-4073 www.bmendesimoveis.com.br

IUOLIRA IMÓVEIS

Cohaserma- CA00188 COHASERMA Vende-se casa c/3 qtos(s/1 ste), sala de star/jantar, coz., área de serviço, lavanderia, DCE 450 Mil. fone: 9 8159-9890 VIVO / 9 8705-1021 OI / 3233-4801.

COHATRAC

Sebastião Imóveis

COHATRAC IV – cod [439] Vende-se uma casa c/ garagem p/ 2 carros, sala em 2 ambientes, coz., 3 qtos, sendo 1ste c/closet, qntal cimentado c/área de serviço coberta, cisterna c/4mil litros + caixa d'água, c/1 mil litros, c/ótimo acabamento. Em frente ao shopping passeio do Cohatrac. Valor: R$ 250.000,00. TR: 3238-3583 / 999739137.

Jouglas Bezerra IMÓVEIS

Vende casa no Cohatrac (Jd Araçagy 3), sla, copa c/ jdim de inverno, coz., americana c/ bancada toda no granito, 2 qtos, 1 ste, gar.,p/ 2 carros, qntal encim., toda gradeada e arejada. Piso todo no porc., de primeira qualidade. Portas e janelas no pau D'arco. Valor R$250.000,00 F: 3235-8115 / 98802-6168 / 99181-1942.

Sebastião Imóveis

COHATRAC I – cod [409] – Vende-se uma casa com portão de ferro, com dois acessos, toda gradeada, com área lateral coberta, toda na laje, sala em "L", cozinha, 3 quartos sendo 1 uma suíte, 1 WC social, quintal, área de serviço coberta, e área p/ cozinha de apoio, toda estrutura elétrica atualizada. Valor R$ 280.000,00 TR: 3238-3583 / 999739137.

Sebastião Imóveis

COHATRAC II – cod [405] Vende-se uma casa, com portão de alumínio, garagem para 2 carros, sala de estar mobiliada com moveis planejados, copa, cozinha, 4 quartos, sendo 2 suítes, quintal, área de serviço, toda na laje, 2 WC social, portas e janelas de vidro e cozinha com armário. Valor R$ 380.000,00 TR: 3238-3583 / 999739137.

Sebastião Imóveis

COHATRAC IV – cod. [403] Vende-se uma casa com portão de madeira, terraço e garagem, sala, copa cozinha e cozinha de apoio, com 3 quartos, sendo uma suíte, 1 WC social, piso lajota e forro de laje, quintal, área de serviço coberto. A Frente de casa p/ o nascente. Valor R$ 250.000,00 TR: 3238-3583 / 999739137.

Sebastião Imóveis

cod [365] Vende-se linda casa c/portão de alum., gar. p/ 2 carros, copa, sala, coz.,3 qtos s/ 2 stes, 1 WC social, área de serv. coberto, quintal, deposito, área livre, 2 caixa de água no forro, a casa fica próx.ao supermercado Maciel. Valor R$ 250 mil. TR: 3238-3583 / 99937-9137

Sebastião Imóveis

NOVO COHATRAC – cod [383] – Vende-se uma casa com portão de alumínio, garagem para 2 carros, sala copa cozinha, 3 quartos, sendo uma suíte, 2 wc social e área livre dos lados e cozinha de apoio.Valor: R$ 180.000,00. TR: 3238-3583 / 999739137.

Ayrton & Júlio IMÓVEIS

Vendo casa original no Cohatrac III com 2 quartos, wc social, sala, cozinha, área de serviço, quintal grande, varanda e garagem. R$ 180 mil Tr: 32356687 / 32356477 / 999712399 / 996064732 www.ayrtonejulioimoveis.com.br COD: 6896.

Vdo csa nova , novo cohatrac , com 2 qtos , wc reversível , sla , coz , garagem e quintal . Valor : 90 mil . Contatos: (98) 9 9961-1297 /98133-3729.

Sebastião Imóveis

COHATRAC IV – COD [481] Vende-se uma casa c/portão de alumínio, gar.p/ 3 carros, sala de estar, sala de jantar, 3 qtos sendo 1 ste ampla e jdim de inverno, 1 wc social, coz., coz.de apoio, lavanderia coberta, despensa e quintal. Valor R$ 250.000,00. TR: 3238-3583 / 999739137.

Anuncie. É só ligar: (98) 3212-2087 ou nos envie e-mail para: temclassificados@oimparcial.com.br

FOCUS Empreendimentos Imobiliários

COHATRAC- Vende casas no cohatrac c/02 qtos, 1 ste, coz., wc social, terraço e garagem, a partir de R$ 195.000,00, casas c/68m², 3227-5865 /98176-1300.

Vende-se casa com portão de ferro, com dois acessos, toda gradeada, com área lateral coberta, toda na laje, sala em "L", cozinha, 3 quartos sendo 1 uma suíte, 1 WC social, quintal, área de serviço coberta, e área p/ cozinha de apoio, toda estrutura elétrica atualizada. Tratar: 3238-3583.

IUOLIRA IMÓVEIS

Cohatrac IV - CA00166 COHATRAC IV Vendo casa duplex c/3 qtos, 2 wc, sala, coz., gar.p/3 carros 230 Mil fone: 98159-9890 VIVO / 98705-1021 OI / 3233-4801.

FOCUS Empreendimentos Imobiliários

COHATRAC IV- vende casa no cohatraC IV c/1 garagem p/1 carro, sala de estar, jantar, 1 suite, 2 qtos, 1 wc social, dce, lavanderia, 3227-58-65 / 98880-1014.

COHABIANO

Sebastião Imóveis

COHABIANO – COD [498] Vende-se uma casa c/ portão elétrico, cerca elétrica, gar., sala, coz., 3 qtos s/1 ste, WC social e área de serviço. Valor R$ 235.000,00. TR: 3238-3583 / 999739137.

Franco Pinheiro Consultor Imobiliário

Cohabiano - Vendo por R$ 130.000,00 casa no cohabiano N° 10, com 2/4, sala em 2 ambientes, avarandada, poço artesiano, lote 13 x 39 fone: 996091547.

Sebastião Imóveis

COHABIANO – cod [457] Vende-se uma casa em cond.fechado, garagem p/2 carros, portão de alumínio eletrônico, sala de estar/jantar, terraço, copa/coz., área de serviço, 3 qtos s/1 suíte e 1 semi - suíte, cerca elétrica, forro de laje, poço artesiano. Valor R$ 200.000,00. TR: 3238-3583 / 999739137.

Franco Pinheiro Consultor Imobiliário

Vendo por R$ 130.000,00 casa no coabiano N° 10, com 2/4, sala em 2 ambientes, avarandada, poço artesiano, lote 13 x 39 fone: 996091547

CHÁCARA BRASIL

Vende casa Chacara Brasil 3 stes, 1 qto, sala em 2 amb, wc área livre 32275865/ 87077768.

Casa com sala, copa, cozinha, 3 quartos sendo 1 suite, garagem, WC social, jardim de inverno e quintal valor 150 mil Tr: 8891-6801.

Franco Pinheiro Consultor Imobiliário

Vendo casa duplex na chácara brasil com 5/4, sendo 4 suítes e 3 delas com close te, sala estar, jantar , intima, vídeo, escritório, copa, cozinha, garagem pra 8 carros, nascente. valor R$ 650.000,00, lote 15 x 30 fone: 988763976.

ESTR. DE RIBAMAR

Eliziel Farias Consultoria Imobiliária CRECI 1200 - 20ª Região

Vendo casa na Estrada de Ribamar, Resid. Pq. dos Rios, com varanda, sala 2 quartos, 2 suites, wc social, cop, coz, área de serv e gar. R$ 315.000,00. Tr: 3268-3390 / 9976-7018.

FORQUILHA

Vendo casa no Res. Filadélfia, 2 quartos, 1 suíte, WC, sala, coz. amer., frente e lateral cobertas, área externa encimentada, garagem para 4 carros. R$ 180 mil. Fone: 8822-6945 / 8116-8172.

HAB. TURU

Eliziel Farias Consultoria Imobiliária CRECI 1200 - 20ª Região

Vende casa com sala, 2 quartos, 1 suíte, wc social, cozinha, quintal e garagem. R$ 180.000,00 - 3268.3390 - 9976.7018.

Franco Pinheiro Consultor Imobiliário

Vendo casa no habitacional turu, com 4/4, sendo 2 suites, sala,copa,cozinha,dec, área de serviço, garagem pra 2 carros por R$ 200.000,00 Fone: 988763976.

IPEM TURU

Eliziel Farias Consultoria Imobiliária CRECI 1200 - 20ª Região

Vende casa, c/ varanda, sala, 1 ste, wc social, copa, coz., qtal e gar.R$ 250.000,00 Tr: 3268-3390 / 9976-7018.

JARDIM ELDORADO

FOCUS Empreendimentos Imobiliários

JD ELDORADO - Vende- casas duplex em cond. Fechado no jdim eldorado, 3 stes, 3 vagas, área de lazer c/piscina, c/ areas de 204 e 215m², 3227-5865/ 98176-1200.

BMENDES imóveis

Vende exe. csa dup. em cond. Fechado , no jar. Eld., c/ 192 m² de área priv., c/ sla de estar/jantar , coz. Área de ser. Lavado , área de lazer c/ pisc. Desk , WC e gar.cober. p/ 2 carros , pav. Superior c/3 stes , sdo 1 master c/ var. Não perca essa oportunidade. 3227-3099/9973-4073 www.bmendesimoveis.com.br

FOCUS Empreendimentos Imobiliários

JARDIM ELDORADO - Vende casa em cond. fechado no Jd Eldorado, c/3 stes, sala em 2 amb., 2 coz., piscina privativa, toda no porcelanato, acab.de primeira, 192m², 3227-5865 / 98176-1300.

BMENDES imóveis

Casa em cond. Fechado . dup. c/ 137,68 m² de área priv. toda no por. c/ 3 suítes , s/ 2 sem i- suítes , sla estar , sla íntima , lavado, coz .ampla , c/ pisc. Churrs. E qdra de fut. De areia . Venha conferir . 3227-3099/9973-4073 www.bmendesimoveis.com.br

Eliziel Farias Consultoria Imobiliária CRECI 1200 - 20ª Região

ELDORADO- VENDE casa em cond. fechado, c/ varanda, sala, 2 quartos, 1 suíte, wc social, coz., c/armários, área de serviço e garagem. R$ 330.000,00 3268-3390 / 99976.7018

JD DAS MARGARIDAS

Sebastião Imóveis

JARDIM DAS MARGARIDAS – COD [500] Vende-se uma casa c/gar. p/2 carros, terraço, mezanino, sala, copa, coz., 3 qtos s/1 ste, WC social, 1 lavabo, jd de inverno e área de serviço. Valor R$ 400.000,00. TR: 3238-3583 / 999739137.

JD. TROPICAL II

CREDICASA Consultoria Imobiliária

Casa nova, Lote Renascer 3 quartos, 1 suíte, sala 2 Amb, WC social, cozinha americana, área de serviço, 2 vagas garagem, 99 m2 de área construída. R$ 175 Mil. Contatos: 8703-1547 / 3227-0438.

MAIOBÃO

Sebastião Imóveis

Cod [451] Vende-se/Aceita-se troca, uma casa com terraço, sala, copa, cozinha, 2 quartos, WC social, área de serviço e dependência de empregada. Valor: R$ 70.000,00. Fone: 3238-3583/999739137.

Sebastião Imóveis

cod [376] Vende-se uma belíssima casa c/2 pav., 1piso, portão de alum., gar.p/3 carros, sala, coz., 3 qtos s/1 ste, 1 WC social, piso lajota, forro PVC área livre, dep.de empregada, área de serv.coberta. 2 piso, salão grande coberto e piso que pode fazer vários qtos Valor R$ 210.000,00 TR: 3238-3583 / 9973-9137.

Quer vender, alugar, passar ou trocar? Anuncie. É só ligar: (98) 3212-2087 ou nos envie e-mail para: temclassificados@oimparcial.com.br

MAIOBÃO – cod [460] Vende-se uma casa c/garagem p/2 carros, sala copa coz., 3 qtos, sendo 1 ste, WC social, qtal c/lavanderia coberta, forro de PVC, piso de lajota. Valor R$ 170.000,00. TR: 3238-3583 / 999739137.

MAIOBÃO – COD [487] Vende-se uma casa duplex de alto padrão em Cond.fechado c/segurança 24 horas, gar.p/2 carros, sala, copa, coz., 3 qtos s/1 ste e 2 semi – ste, varanda gourmet e lavabo. Valor R$ 380.000,00. TR: 3238-3583 / 999739137.

Vende ótima e esp. casa, nasc. toda refor. e murada, piso em cerâmica, 3 qtos, sla p/3 amb. wc, coz. ampla, ar.serviço, 1gar. quintal. Próx. à av. escola municipal. CRJ 238 F: 98112-0322/3227-1777 (COD. 020).

MAIOBÃO – COD [494] Vende-se uma casa c/gar.p/3 carros, sala, copa, coz., 3 qtos s/1 ste, lavanderia, wc social. Valor R$ 220.000,00. TR: 3238-3583 / 999739137.

Vende excelente casa quitada, c/ 2 qtos sendo 1 suite, 2 salas, WC social, cozinha ampla, terraço, garagem p/ 2 carros. Venha conferir. 3227-3099 / 9973-4073.

MARANHÃO NOVO

Vdo csa nasc. c/ área de 300m² c/3 qrtos send 1 ste, grg. sala de estar e jantar, coz., área de serviço completa, 2 dependências de empregada com wc, jardim de inverno. R$ 420 mil. Tr: 3235-6687 / 3235-6477 / 9 9971-2399 / 9 9606-4732, www.ayrtonejulioimoveis.com.br

PAÇO DO LUMIAR

cod[364] Vende-se uma exc. casa c/ portão de alum., sala, copa, coz., 2 qtos, 1 WC social, qntal grande, murada e gradeada. Valor R$ 100.000,00 TR: 3238-3583 / 999739137.

Vde casa em Cond. Fec. c/ apenas 11 csas, no Cond. Ville Lumiar, c/ 84,41 m² privativos, c/ 02 qtos do 01 suíte, Sla p/ 02 amb. WC social, varandão, coz. c/ área de serv. área de lazer c/ piscina, churras. e jardins, gar, c. elétrica e portão de alumínio.. Não perca esta oportunidade. 3227-3099 / 9973-4073 www.bmendesimoveis.com.br

PARANÃ

PARANÃ 3 – cod [404] Vende-se uma casa com garagem, sala, copa, cozinha, 3 quartos, sendo 1 suíte, WC social, lavanderia coberta, piso de lajota, forro de PVC, quintal de área livre ao redor da casa. Valor R$ 110.000,00 TR: 3238-3583 / 999739137.

cod [426] Vende-se uma casa com sala, copa, cozinha americana, 2 quartos, sendo suíte, WC social, área de serviço, quintal. Valor: R$ 90.000,00, ou passe-se a chave por R$ 50.000,00 e prestações de R$ 400,00. Saldo Devedor: R$ 39.000,00. TR: 3238-3583 / 999739137.

PARQUE ATENAS

Casa nova c/ 223 m² privativos, duplex, em terreno de 412 m², toda no porcel, c/ 3 stes s/ 1 master c/ varanda, sla p/ 2 ambientes c/ jardim de inverno, escritório, WC social, coz c/ área de serviço, amplo quintal, gar p/ 3 carros, por apenas R$ 680 MIL. Venha conferir, não perca tempo. 3227-3099 / 9973-4073 www.bmendesimoveis.com.br

Parque Atenas - CA00190 PARQUE ATENAS Vendo casa duplex, nova, c/ 204m², 04 qtos(sendo 3 stes), copa/coz., dce e qtal. Piscina privativa, 620 Mil fone: 98159-9890 VIVO / 98705-1021 OI / 3233-4801.

PARQUE SABIÁ

PARQUE SÁBIA – COD [486] Vende-se uma casa em 2 pav., 1º piso – gar. p/ 3 carros, sala, copa, cozinha, 3 quartos s/1 suite, 1 wc social. 2º piso – 2 quartos, 1 wc social. Valor R$ 200.000,00. TR: 3238-3583 / 999739137.

PARQUE TOPÁZIO

Parque Topázio -CA00176 PARQUE TOPÁZIO Vende-se casa reformada, c/ gar. portão automático, sala de estar/ jantar, jd de inverno, 3 qtos (s/2 stes), copa/ coz., DCE. Área de lazer c/ piscina e churr. 450 Mil fone: 98159-9890 VIVO / 98705-1021 OI / 3233-4801.

PARQUE VITÓRIA

Vende-se uma casa no Parque Vitória de 2 andares, 3 qtos, terraço, garagem, VL 216, casa 17, Qd 215. Tratar: 3223-9371 / 8823-6368.

Vende casa c/ i suíte, 1 qto, wc social, sla estar, var. copa, coz. área ser. Pequeno quintal, 1 gar. Forro PVC nos qtos, gradeada. Ótima loc. Na Via Local 301. R$ 140.000,00 a negociar. CRJ 238 F: 98112-0322/3227-1777 (COD. 030)

PIRAPORA

Vende-se uma casa e dois pontos comercias no Bairro Pirapora no ponto final da linha de ônibus valor : 85.000,00 TR: 98 3258-5629 /3083-0799 /9 8731-2428 / 99129-6797. Email: quatro.i@ig.com.br

PLANALTO ANIL

PLANALTO ANIL III – COD [480] Vende-se uma casa c/terraço, ponto comercial, gar.p/ 2 carros, sala de estar/jantar, 3 qtos, wc social, coz., qntal amplo, lavanderia coberta. Valor R$ 270.000,00. TR: 3238-3583 / 999739137.

PLANALTO TURU

cod [453] Vende-se uma casa com portão de alumínio, garagem para 2 carros, sala, copa, cozinha, 3 quartos sendo uma suíte , jardim de inverno, WC social, forro PVC, lavanderia coberta. Sendo porta e janela de Pau D'arco. Valor: R$ 170.000,00. TR: 3238-3583 / 999739137.

PLANALTO VINHAIS

Cod. 6758 - Vendo casa c/3 qrtos sendo 1 ste, sala, wc social, dce, gar. p/5 carros, área de serviço, qntal no piso, varandão de apoio no qntal e cisterna. Área de 250 m² R$ 280 mil. Tr: 32356687/ 32356477/ 999712399/ 996064732.

Vende casa c/ 3 st es, 1 qto, DCE, coz. c/ arm, 2 vagas, quintal na lajota. R$ 400 mil. F: 3235-8115 / 3235-8312 / 8181-1942 / 8802-6168 / 8118-3146. Creci J-184.

Planalto Vinhais -CA00173 PLANALTO VINHAIS. Vendo casa c/3 qtos (s/1 ste), 3 wc, sala, copa/coz., gar.p/2 carros, DCE, armários bem. nos qtos 380.000,00 fone: 98159-9890 VIVO / 98705-1021 OI / 3233-4801.

Planalto Vinhais I- CA00173 PLANALTO VINHAIS I Vende-se casa c/3 qtos(s/1ste),3 wc, sala, copa/coz., gar., dce, área de serviço, c/armários emb.,350 Mil fone: 98159-9890 VIVO / 98705-1021 OI / 3233-4801.

PLANALTO VINHAIS - Vendo casa c/5 qrtos sendo 3 stes, sala de star/jantar, garagem p/5 carros, dep.de empregada, coz., de apoio, varanda. Área total construída 250m² R$ 200.000,00 Tr: 3235-6477/ 3235-6687/ 99971-2399/ 99606-4732 www.ayrtonejulioimoveis.com.br COD 8332.

QTAS DO CALHAU

Vde mansão c/645 m² 3 pavtos, c/04 sts c/ arm, esc, 3 sls amplas, WC soc, 2 cozs, depósito, dispensa, 02 DCE, 5 gars, área de lazer c/ piscina c/ iluminação, churrasque, hidro massagem excel localiz c/ vista p/ o mar, Aproveite. 3227-3099 / 9973-4073 www.bmendes imoveis.com.br

Vendem-se casas novas em Cond. Fechado, próx à praia, c/ 260 m² privativos, em terrenos de 340 m², duplex c/ 4 stes, 2 salas amplas, jd. de inverno, WC social, cozinha c/ área de serviço, gar. p/ 3 carros, LOC. PRIVILEGIADA. Venha conferir. 3227-3099 / 9973-4073 www.bmendesimoveis.com.br

Vende casa ideal p/ clínica, escritórios ou restaurante, c/ vista p/ o mar, c/ área total de 800 m². Aproveite a oportunidade. 3227-3099 / 9973-4073. www.bmendes imoveis.com.br

QUINTAS DO CALHAU- Vende casa quintas do calhau, av. Pres. Juscelino, 4 sts, piscina, 2 vagas coberta, poço arteziano, 450 m² de área construida, 3227-5865/98176-1300.

Quintas do Calhau- CA00181 QUINTAS DO CALHAU Vende-se mansão duplex, edificada em 3 lotes de 600m² cada, c/ jdins, terraços, gars, sala de star/jantar, bar, jd de inverno,4 stes(s/1 c/ closet e hidrom.), área de lazer c/ piscina, churr., bar, qntal amplo c/árvores frutíferas 1.600.000,00 fone: 98159-9890 VIVO / 98705-1021 OI / 3233-4801.

Quintas do Calhau -CA00185 QUINTAS DO CALHAU Vendo mansão duplex c/áreas livres, gar.coberta p/ vários carros, sala em 2 amb., lavabo, 4 stes (s/1 master c/ closet). Acab. em inox, porcelanato, vidros temperados. 1.500.000,00 fone: 98159-9890 VIVO / 98705-1021 OI / 3233-4801.

RADIONAL

RADIONAL - Vendo casa com área de 250m² 3 qrtos sendo 1 ste, sala, terraço de lazer, garagem cozinha, área de serviço completa com dependência de empregada, wc social R$ 270 mil. Tr: 3235-6477 / 3235-6687 / 99971-2399 / 99606-4732 www.ayrtonejulioimoveis.com.br

REC. VINHAIS

Vende-se casa no recanto dos vinhais, 3 qtos s/1 ste e 1 c/closet, área de serviço, coz., wc, jd de inverno, gar. p/4 carros, cerca elétrica, murada 3227-5865 / 98176-1200.

Vende ótima casa, 250m², tot. nas. Esp. amplos, gradeda, 1 suite c/closet, 2 qtos, 2 slas, pergolado, wc social, coz. DCE, var. 3 gars. Aceita fin. R$ 360.000,00 a negociar. CRJ 238 - F: 98112-0322/3227-1777 (COD. 040).

RENASCENÇA

Vende casa com 3 qtos, sendo 1 suite, sala para 2 ambientes, WC social, cozinha com área de serviço, DCE, garagem para 3 carros. Excelente localização, próximo da Lagoa. Venha conferir. Por apenas R$ 550 MIL. Fones 3227-3099 / 9973-4073, www.bmendesimoveis.com.br

SANTA CRUZ

Vende-se c/ 10 compartimentos e 100 m² na rua Jose Alencar 101 Santa Cruz Valor : R$ 75.000,00 TR: 98 3258-5629 /3083-0799 /9 8731-2428 / 99129-6797. Email: quatro.i@ig.com.br

SÃO BERNARDO

SÃO BERNARDO – cod [436] Vende-se uma Casa c/ garagem p/ 2 carros, sala, copa, coz., 2 qtos, 1 WC social, qntal grande. Obs: possui 1 qto em construção no segundo piso. Valor: R$ 90.000,00. TR: 3238-3583 / 999739137.

SÃO CRISTOVÃO

cod [377] Vende-se uma exc., casa c/ portão de alum., gar. p/ 5 carros, sala, copa, coz., 4 qtos s/ 2 stes, 1 wc social, piso toda na lajota forro de laje, jdim de inverno. Valor R$ 250.000,00 TR: 3238-3583 / 999739137.

IPEM SÃO CRISTOVÃO – COD [482] Vende-se uma casa c/terreno de 10x25m², gar.p/3 carros, sala, copa, coz., 3 qtos s/1suíte. Valor R$ 280.000,00. TR: 3238-3583 / 999739137.

SÃO FRANCISCO

Cod. 5995 - Vendo casa duplex c/3 qtos, sala, wc social, coz., área de serviço, gar.e qntal R$ 100mil Tr: 32356687/ 32356477/ 999712399/ 996064732.

Vende casa com 2 salas, 5 quartos, 4 banheiros, copa, 2 cozinhas, dce, área de serviço e garagem para vários carros, ideal para clinicas e empresas. R$ 350.000,00 (SÓ A VISTA) - 3268.3390 - 9976.7018.

PRAIA DO MEIO ARAÇAGY
VILA DO MAR – Promoção do mês: Finais de semana com café da manhã, ar condicionado, TV, área de lazer e estacionamento. Valor R$ 220,00
98 3248.7744/9971.3274

FLAT EM BARREIRINHAS
Aluga-se para temporada flat no Grand Solare Lençóis Resort de 2 quartos totalmente equipado com ar, tv, geladeira.
CONTATO: 8116-6818

BARREIRINHAS
ÓTIMA OPORTUNIDADE! VENDE-SE FLAT NO GRAND SOLARE LENÇÓIS RESORT, COM DOIS QUARTOS, DOIS BANHEIROS, 52m², TODO MOBILIADO, DE FRENTE PARA PISCINA. ÓTIMA VISTA.
CONTATO: 8116-6818

CASA POR TEMPORADA
Aluguel de casa por temporada no olho dágua, com três quartos, piscina, churrasqueira, sauna, campo de futebol e mobília completa.
Contato: 8116-6818
(P-6.1)

ANUNCIOU, VENDEU!
3212.2087

BMENDES imóveis

Vde exc casa c/terreno de 500m², c/3 qts sdo 1 ste c/ arm, terraço, 2 salas, wc soc, coz, depósito, DCE, galpão no fundo da casa, ampla área livre, gar p/5 carros c/ portão de alumínio automatizado. Venha conferir. 3227-3099 / 9973-4073 www.bmendesimoveis.com.br

Morada Bella Imóveis

Vde linda casa, toda ref. Nas. 180m² área constr., 2 stes, máster c/closet, 1qto (escritório), WC social, 2 slas, pergolado, var. co. DCE, depósito, 2 gars. Armá. proj. Cisterna 6.000 litros. Ótima loc. Aceita troca por apto. 2 qrts novo. CRJ 238 - F: 98112-0322/3227-1777 (COD. 050)

SÃO RAIMUNDO

Sebastião imóveis

SÃO RAIMUNDO – cod [434] Vende-se uma casa c/, garagem para 4 qtos, sala, copa, coz., 3 qtos sendo 1 suíte, terreno 10x20. Valor: R$ 120.000,00. TR: 3238-3583 / 999739137.

SÁ VIANA

Vendo uma casa no Sá Viana com Sl/Gar., 2 qtos, cozinha e quintal grande. Informações: 98780-4025 / 9 8149-1461.

TURU

FOCUS Empreendimentos Imobiliários

TURÚ- Vende casa alto padrão em cond. Fechado na mário andreza, c/4 stes, sala em 2 amb., piscina privativa, 425 m2.3227-5865/98880-1014.

Anuncie. É só ligar: (98) 3212-2087 ou nos envie e-mail para: temclassificados@oimparcial.com.br

IVOLIRA IMÓVEIS

Turu- CA00116 - TURU Vende-se exc.casa no cond. Tupinambá c/jd, terraço, gar., sala de estar/jantar, c/3 qtos (1ste), copa/coz.,área de serviço, lavanderia, DCE e qntal 310 Mil fone: 98159-9890 VIVO / 98705-1021 OI / 3233-4801.

IVOLIRA IMÓVEIS

Turu - CA00151 - TURU. Vende-se exc.casa duplex no cond.GREEN PARK VILLAGE II c/3 qtos , c/ stes + semi ste, sala, copa, 4 wc ,área de serviço e gar.,350 Mil fone: 98159-9890 VIVO / 98705-1021 OI / 3233-4801.

IVOLIRA IMÓVEIS

Turu -CA00167 - Vende-se casa duplex, c/5 qtos (s/4 stes), 6 wcs, lavabo, sala de star/jantar, coz.,área de serviço, despensa, piscina particular, gar.p/4 carros 700 Mil fone: 98159-9890 VIVO / 98705-1021 OI / 3233-4801.

BMENDES imóveis

Vende casa c/ 90,65m², novas, em condominio fechado, com 3 quartos s/ 1 suite, sala de estar e jantar, WC social, cozinha com área de serviço, garagem, área de lazer c/ piscina, salão de festas e churrasqueira, pagamento facilitado. 3227-3099 / 9973-4073/ www.bmendesimoveis.com.br

Franco Pinheiro Consultor Imobiliário

Vendo casa no habitacional turu, com 4/4, sendo 2 suítes, sala,copa,cozinha,dec, área de serviço, garagem pra 2 carros por R$ 200.000,00 Fone: 9 8876-3976.

Morada Bella Imóveis

Vende casa, 69 m², 2 quartos, wc social, jardim de inverno, sala,cozinha,área de serviço coberta, varanda, 2 garagens e quintal. Piso porcelanato, toda murada. Aceito financiamento. CRJ 238-F: 998112-0322/ 32271777 (COD. 0500)

VASSORAL

Jouglas Bezerra IMÓVEIS

Vende casa c/2 quartos e 3quartos, nova, Aceita financiamento. F: 3235-8115 / 98802-6168 / 98181-1942.

VINHAIS

Sebastião imóveis

VINHAIS – cod [429] - Vende-se uma casa no cond. Santurine, c/ terreno de 13x20 , terraço, sala, coz., copa, 3 qtos sendo 2 stes e WC social, varanda coberta, garagem p/ 3 carros lateral da casa c/ varias arvores frutíferas. Valor: R$ 460.000,00. TR: 3238-3583 / 999739137.

Sebastião imóveis

VINHAIS – cod [368] Vende-se uma luxuosa casa, com garagem individual para 2 carros, sala, cozinha, 3 quartos, sendo uma suíte, WC social, cozinha de apoio, dependência de empregada, área de serviço coberta, quintal grande, próximo ao farol da educação. Aceitamos carta de credito caixa. Valor R$ 350.000,00 TR: 3238-3583 / 9 99739137.

Jouglas Bezerra IMÓVEIS

Vde cs c/ 4 suites, Duplex, 2 vagas, DCE, piscina R$ 450mil F: 3235-8115 / 3235-8312 / 8181-1942 / 8802-6168 / 8118-3146. Creci J-184.

1.2 Casas ALUGAR

ARAÇAGY

Alugo casa no Araçagy com sala e varanda ampla, cozinha, 3 quartos sendo 2 suítes, jardim, cerca elétrica, portão de alumínio e garagem 4 carros. Cont: Oi 98834-8975 / Tim 98115-7701.

Ayrton & Júlio IMÓVEIS

Alugo casa em frente ao Mandacaru com moveis e armários, com 2 stes, 1 qrto, wc social, DCE, sala, cozinha, piscina, sauna. R$ 3 mil. Tr: 3235 6477/ 3235 6687/ 9 99712399/ 9 82252627. www.ayrtonejulioimoveis.com.br

BAIRRO DE FÁTIMA

IVOLIRA IMÓVEIS

Bairro de Fátima - CA00114 BAIRRO DE FÁTIMA Vende-se casa no Bairro de Fátima, c/5 qtos, 2 wc, coz., sala 800,00 fone: 98159-9890 VIVO / 98705-1021 OI / 3233-4801.

CALHAU

IVOLIRA IMÓVEIS

Calhau - CA00040 CALHAU Aluga-se mansão duplex c/áreas livres, área de lazer c/ piscina,bar, churr., varanda em L, sala em 2 amb.,pé direito elevado, lavabo, 5 stes(s/1 c/ closet), copa/coz.,dispensa e qntal 5.600,00 fone: 98159-9890 VIVO / 98705-1021 OI / 3233-4801.

CENTRO

Eliziel Farias Consultoria Imobiliária CRECI 1200 - 20ª Região

CENTRO- aluga casa na rua da inveja, c/ sala, 1 quarto, coz., wc social e área de serviço. R$ 500,00 - 3268.3390 - 99976.7018.

COHAB

FOCUS Empreendimentos Imobiliários

COHAB- Aluga, casa belíssima, sala no blindex, 1 ste, 2 qtos, copa, coz, churrasqueira, piscina, gar, nascente 3227-5865 / 98880-1008 / 99115-5093

COHAJAP

Eliziel Farias Consultoria Imobiliária CRECI 1200 - 20ª Região

COHAJAP- Aluga casa com varanda, sala, 02 quartos,1 ste, wc social, coz., dce, área de serviço, quintal e garagem. R$ 1.600,00 Tr:3268-3390 / 99976-7018

COHAMA

IVOLIRA IMÓVEIS

CA00194 - COHAMA - Alugo exc.casa c/ 2 qtos(s/1ste), wc social, sala, coz., dec completa, lavanderia e área de serviço. R$: 1.500,00 fone: 98159-9890 VIVO / 98705-1021 OI / 3233-4801.

COHATRAC

Eliziel Farias Consultoria Imobiliária CRECI 1200 - 20ª Região

Aluga casa no parque aurora, c/varanda, sala, 2 qtos, 1 ste, wc social, copa, coz., área de serviço, qntal e garagem. R$ 1.000,00 - 3268.3390 - 99976.7018.

FOCUS Empreendimentos Imobiliários

COHATRAC/JARDIM DAS MARGARIDAS - aluga, casa, c/4 qtos, sala, coz. americana, gar. 3227-5865 / 98880-1008 / 99115-5093

IPASE

Aluga-se uma casa no Ipase de cima ampla, segura e confortavel. Com garagem, uma sala de estar, uma sala de jantar, 2 qrtos, uma suite, coz. WC 1 qto de empregada com banheiro, uma despensa e area de servico. Valor: R$ 1700,00 TR: (98) 982624607 (98) 991973777(98) 987684651 (B.13/11 a 29/11).

JARDIM ELDORADO

IVOLIRA IMÓVEIS

Jardim Eldorado -CA00144 JARDIM ELDORADO Aluga-se exc.casa em cond.fechado c/móveis planejados, 3 qtos s/1ste, 3wc, sala, copa, coz., e área de lazer c/piscina e churr., 2.800,00 fone: 98159-9890 VIVO / 98705-1021 OI / 3233-4801.

JOÃO DE DEUS

IVOMAR IMÓVEIS

Aluga –se casa c/ sala , copa cozinha, Banheiro, lavanderia , 4 quartos, gar. e bastante área livre João de Deus . TR: 98 3258-5629 /3083-0799 /9 8731-2428 / 99129-6797. Email: quatro.i@ig.com.br

OLHO D'AGUA

Ayrton & Júlio IMÓVEIS

Alugo casa no condômino residencial Avalon com área de 112 m² com 3 qrtos sendo 1 ste, sala em L, jardim de inverno, wc social, área de lazer completa, deposito, área de serviço, garagem para 2 carros. R$ 2.500,00 com condomínio incluído. Tr: 3235 6477/ 3235 6687/ 9 9971 2399/ 9 8225 2627. www.ayrtonejulioimoveis.com.br

Eliziel Farias Consultoria Imobiliária CRECI 1200 - 20ª Região

Aluga casa de 2 pav., c/ varandas, 2 salas amplas, 3 qtos, 1 suíte, 2 wc social, copa, coz., qntal e garagem. R$ 1.500,00 TR. 3268.3390 - 99976.7018.

IVOLIRA IMÓVEIS

Olho d'Água - CA00126 - Aluga-se exc.casa em cond. fechado c/2 qtos s/1 ste, 2 wc e vaga de gar., 2.200,00 fone: 98159-9890 VIVO / 98705-1021 OI / 3233-4801.

PARQUE TOPÁZIO

IVOLIRA IMÓVEIS

CA00176 - Parque Topázio Alugo casa, reformada, c/ gar.pa/2 carros, portão autom., sala de estar / jantar, jd de inverno,3 qtos (s/2 stes), wc social, copa/coz., á.serviço, lavanderia, DCE. Obs: cisterna. área de lazer c/piscina e churr. fone: 98159-9890 VIVO / 98705-1021 OI / 3233-4801.

QUINTAS DO CALHAU

BMENDES imóveis

Aluga mansão c/645 m² em 3 pavimentos, c/ 4 sts c/ arm, esc, 3 sls amplas, WC soc, 2 cozs, depósito, dispensa, 2 DCE, 5 gars, área de lazer c/ piscina c/ iluminação, churrasqueira, hidro massagem excelente localização c/ vista p/ o mar, Aproveite. 3227-3099 / 9973-4073 www.bmendesimoveis.com.br

BMENDES imóveis

Aluga casa, na Rua Cajari, ideal p/ clínica, escritórios ou restaurante, vista p/ o mar, c/ área total de 800 m². Valor a negociar. Venha conferir não perca tempo. 3227-3099 / 9973-4073 www.bmendesimoveis.com.br

REC. DOS VINHAIS

IVOLIRA IMÓVEIS

Recanto dos Vinhais - CA00160 RECANTO DOS VINHAIS Aluga-se exc.casa c/terraço, gar.coberta, 2 vagas, sala ampla, 3 qts (s/ 1 ste), copa/coz., á.serviço, DCE e qntal amplo. Cerca elétrica (c/monit.), pintura nova 1.900,00, fone: 98159-9890 VIVO / 98705-1021 OI / 3233-4801.

Franco Pinheiro Consultor Imobiliário

Alugo casa no Recanto Vinhais duplex, com 3/4, sendo 1 suíte,copa,coz.,dec,sala em L, garagem pra 4 carros área de serviço ,nascente por R$ 1.200,00 Fone: 9 8876-3976.

S. CRISTÓVÃO

Eliziel Farias Consultoria Imobiliária CRECI 1200 - 20ª Região

Aluga casa no Ipem São Cristovão com sala, 03 quartos, wc social, cozinha, quintal e garagem. R$ 750,00 - Fones: 3268.3390 - 98844.9025 - 99976.7018.

SÃO FRANCISCO

Ayrton & Júlio IMÓVEIS

Cod. 6750 - Alugo casa no Conj. Basa c/3 qtos s/1 ste tdos c/armarios, wc social, sala ampla, coz., c/armarios, area de serv, dep.empregada c/wc, qntal, gar. p/2 carros e cisterna. R$ 1.800,00. Tr: 3235-6687/ 3235-6477/ 999712399/ 99606-4732. www.ayrtonejulioimoveis.com.br

VINHAIS

Morada Bella Imóveis

Aluga ótima csa p/clinicas, escritório, academia, salão blz, dança, c/vár. Amb. 3wc's, var. 1gar. Localização excelente,frente p/avenida J.Albuquerque.. CRJ 238-F: 98112-0322/3227-1777 (COD. 080).

Franco Pinheiro Consultor Imobiliário

Alugo casa no recanto vinhais duplex, com 3/4, sendo 1 suíte, copa, cozinha, dec, sala em L, garagem pra 4 carros área de serviço ,nascente por R$ 1.200,00 Fone: 988763976

1.3 Casas PASSAR

ARAÇAGY

Franco Pinheiro Consultor Imobiliário

Passo chave por R$ 70.000,00 prestação R$ 2.300,00 no Araçagi , com 3/4, sendo 1 suite, cozinha americana, nascente. Fone: 996091547.

2.1 Aptos. VENDER

ALTOS DO CALHAU

FOCUS Empreendimentos Imobiliários

ALTOS DO CALHAU- Vende aptº no cond. Brisas, alto do calhau,1 ste , 1, qto, sala de estar ampliada, sala de jantar, coz., andar alto, todo c/projetados, 3227-5865 /9 8176-1300.

ANGELIM

IVOLIRA IMÓVEIS

Angelim - AP00029 ANGELIM Vende-se exc.apto c/2 qts, sala,1 WC, coz.,área de serviço. Bem localizado, c/42m² 110 Mil fone: 9 8159-9890 VIVO / 9 8705-1021 OI / 3233-4801.

ALEMANHA

Sebastião imóveis

ALEMANHA – cod [445] Vende-se um apto c/garagem, sala, coz., 2 qtos, wc social, varanda ou sacada, 2º andar. Valor: R$ 110.000,00. TR: 3238-3583 / 9 9973-9137.

CALHAU

Jouglas Bezerra IMÓVEIS

Vde Ap. Ed. Amsterdam c/217 m2, 4 suites , 3 vagas. Oportunidade R$ 760.000,00. F: 3235-8115 / 3235-8312 / 8181-1942 / 8802-6168 / 8118-3146 Creci J-184.

Jouglas Bezerra IMÓVEIS

Vde Ed. Tom Jobim, 4 suites, 3 vagas, área lazer, vista mar, 217m2, c/armários projetados R$ 800 Mil aceita proposta. 3235-8115/ 9 8802-6168.

Sebastião imóveis

CALHAU – cod [471] Vende-se um apto no Cond.Brisas, 6º andar, 58 m², mobiliado, c/ sl, 2 qtos sendo 1 ste, coz. Americana, 1 vaga na garagem, nascente, Vista Mar. Valor R$ 270.000,00. TR: 3238-3583 / 999739137.

IVOLIRA IMÓVEIS

Calhau- AP00125 CALHAU. Vende-se exc. apto c/móveis plan., 2 qtos, 2 wc s/1 ste (armários e blindex nos wcs), sacada, sala, coz., lavanderia, 2 vagas de gar. 260 Mil fone: 98159-9890 VIVO / 98705-1021 OI / 3233-4801.

Jouglas Bezerra IMÓVEIS

Calhau – Vde ap. Ed. Mirante das Dunas, 153m2, 3 stes, slac/varanda, coz c/ arm,DCE, 3 vagas R$ 900 Mil32358115/988026168/ 981811942

BMENDES imóveis

VDE NO ED.NATURAM- Apto c/ 155,59 m² e 169,33 m², c/ 03 sts, rouparia, copa/coz., despensa,DCE, área e WC de serv., 03 vagas de gar., Salão de Festas, Espaço Gourmet, SPA Churr., Fitness, , Pisc.,Varanda gourmet, sala estar/ jantar, ste máster c/ closet, banheira. Aproveite. 3227-3099 / 9973-4073/ www. bmendesimoveis.com.br

FOCUS Empreendimentos Imobiliários

CALHAU - Vende Aptº no calhau c/1 ste, 1 qto, coz., dce, 1 vaga, 54 m², área de lazer, todo mobiliado, 3227-5865 / 98176-1300.

COHAB

BMENDES imóveis

COMPRE JÁ! Prox. ao INSS e Shopping Rio Anil, RESIDENCIAL NOVO ANIL - Aptos c/ 02 qtos sdo 01 suite e elevador. Venha conferir. 3227-3099/9973-4073. www. bmendesimoveis.com.br

NÃO PERCA TEMPO! COMPRE JÁ! Prox. ao Fecurão e Shopping Rio Anil, RESIDENCIAL NOVO ANIL - Aptos c/ 02 qtos sdo 01 suite e elevador. Venha conferir. 3227-3099/9973-4073. www.bmendesimoveis.com.br

VENHA CORRENDO! COMPRE JÁ! Prox. ao Fecurão e Shopping Rio Anil, RESIDENCIAL NOVO ANIL - Aptos c/ 02 qtos sdo 01 suite e elevador. Venha conferir. 3227-3099/9973-4073. www.bmendes imoveis.com.br

COHAJAP

Cohajap - AP00035 COHAJAP Passa-se apto novo, 2° andar,c/sala, sacada, 2 qtos(s/1 ste), wc social,-copa/coz.,área de serviço, lavanderia. Edifício c/guarita 24 horas, elevador fone: 98159-9890 VIVO / 98705-1021 OI / 3233-4801.

Cohajap - AP00098 COHAJAP Vende-se ou aluga-se exc. apto c/móveis plan., 2 ar cond.,3 qtos c/armários, 2 wc, sala, copa, coz.c/armários,sacada, elevador, gar. 280 Mil / 1.500,00 fone: 98159-9890 VIVO / 98705-1021 OI / 3233-4801.

COHAMA

Apto c/ 58 m², nasc, c/ 2 qtos s/ 1 suíte, sala em L, sacada, wc soc, coz c/ área serv, área de lazer comp c/ pisc, churrasq e quadra poliesp, gar.Venha conferir. 3227-3099 / 9973-4073 www.bmendes imoveis.com.br

Cohama - AP00036 COHAMA Vendo exc.apto c/2 qtos,2 wc, c/área de lazer completa. 230 Mil fone: 98159-9890 VIVO / 98705-1021 OI / 3233-4801.

Cohama - AP00041 COHAMA. Vende-se exc. apto c/ sala de star/jantar, coz., qto, semi ste, wc, nascente 150 Mil fone: 98159-9890 VIVO / 98705-1021 OI / 3233-4801.

Vendo apartamento no Condomínio Ville com 2 banheiros, sacada com janelão de vidro,cozinha americana, 1° andar nascente R$ 150.000,00 Fone: 988763976.

COHAFUMA

Vende apto no cond. residencial Vinhais, com varanda, sala, 2 quartos, wc social, cozinha, dce, área de serviço e garagem. R$ 160.000,00 - 3268.3390 - 9976.7018.

FORTALEZA

Vnd flat na praia do Meireles/For. Prot. p/ morar no 4º andar, c/1 qto, c/arm. emb. cama, de casal box, cômoda c/5 gav. Cortina, ar cond. e cabide, WC c/box, sla de jantar c/mesa em inox e vidro c/ cad. Sla de estar c/ sófa cama, rack c/tv a cabo, mesa de centro e cor. Lav. Coz. c/fogão e gel. e arm. tudo isto/ um preço q/vc Ñ vai acred. Acei. Fian. Bacário. Venha conferir. 3227-3099/99973-4073 www.bmendesimoveis.com.br

FORQUILHA

(LC/106)Apt p/passar, térreo, sla, 2 qrts, coz, wc, prest R$500,00, chave: R$ 30mil. Fone: 3238-3491/4731.

Forquilha - AP00017 FORQUILHA Vende ou Aluga-se um exc.apto no cond. Vitoria São Luis,c/2 qts,1 wc,1 vaga de gar.área total 44 m², imóvel novo e c/ área de lazer completa, c/4 piscinas 110 Mil / 700 mil fone: 98159-9890 VIVO / 98705-1021 OI / 3233-4801.

LITORÂNEA

Vendo lindo apto de frente p/ o mar c/área de 212m² c/4 stes, escritório, lavabo, dep., sala ampla, c/armários embutidos. R$ 1.300.000,00 Tr: 32356687 / 32356477 / 999712399 / 988168000. www.ayrtonejulioimoveis.com.br

MAIOBÃO

Estrada de Ribamar - Vdo apto Prox. Pátio Norte 02 qtos, Sdo, 1 ste, wc socl, Coz Ampla, Varanda, ár. serv, ár.de lazer R$ 130 Mil www.maurofrancoimóveis.com.br, Tr. 3248-5758 / 999072066.

OLHO D'AGUA

Vende apto c/61,85 m², andar alto, nasc, c/2 qts sdo 1 st, sl, sacada, WC soc, coz c/área de serv, área lazer completa, gar, excelente localização.3227-3099 / 9973-4073. www.bmendesimoveis.com.br

OLHO D´AGUA- Vende aptº no olho d´água c/3 stes, sendo 1 master c/2 closet, 2 wc's, c/ hidro e escritório, sala ampla e varanda, área de lazer completa, 1 por andar, 3 vagas, 322m², 3227-5865/ 98176-1200.

Olho d'Água - AP00102 OLHO D'ÁGUA Vende-se ou aluga-se exc.apto nascente no 2°andar, c/2 qtos, wc, sala, coz., vaga de gar., sacada.125 Mil / 1.200,00 fone: 98159-9890 VIVO / 98705-1021 OI / 3233-4801.

ILHAS GREGAS- PRONTO P/ MORAR - Apto c/ 02 qtos: 69,79 m² ou 3 qtos: 86,40 m², sdo 01 suite, sala star/ jantar, varanda, wc social, rouparia, coz., área de serviço, gar. Lazer c/ playground, Quadra Poliesportiva, Salão de Festas, SPA, Fitness Center, Quiosques e Churrasq. e Salão de Jogos. Não perca esta oportunidade... 3227-3099 / 9973-4073 www.bmendesimoveis.com.br

OLHO D´AGUA - Vendo belíssimo apartamento no condomínio Ilhas Gregas, ótima localização, com 2 e 3 quartos, sala de estar e jantar, cozinha com area de serviço, com 1 vaga de garagem, com elevador privativo R$ 376.000,00. Aceitamos financiamento. Tr: 3235-6477/ 3235-6687 / 99971-2399 / 98816-8000 www.ayrtonejulioimoveis.com.br

OUTEIRO DA CRUZ

- ED.ALTO DOS FRANCESES- PRONTO P/MORAR- Apto c/ Vista p/ av., 53,00 m², 2 qtos sdo 01 suite, sala de star/jantar, varanda, coz., área de serviço e WC social e gar., Lazer c/ Fitness center, spa c/ sauna, ofurô, sala de massag., Kids clube, salão de festas, salão de jogos, lan house, pisc. adulto e infantil, chur., redário e playground... Não perca esta oportunidade. 3227-3099 / 9973-4073 www.bmendesimoveis.com.br

PONTA D'AREIA

Vendo apto no Ed. Eco Lagune c/área de 217m² c/ 4 stes, etc. R$ 1.200.000,00 Tr: 3235 6687 / 3235 6477 / 99971 2399/ 98816 8000. www.ayrtonejulioimoveis.com.br

Vendo apto no condomínio late Classic com área total de 268m² R$ 2.000.000,00 Tr.: 3235-6687/ 3235-6477/ 9971-2399/ 8816-8000 www.ayrtonejulioimoveis.com.br

Apto. - Vende apto novo ED. LAKE SIDE c/ 82 m², quitado, nascente, c/ vista lagoa, 2 qtos s/ 1 suite, sala p/ 2 ambientes c/ painel de TV, sacada, lavabo c/ armario, cozinha c/ armario, garagem area de lazer completa, excelente localizacao. 3227-3099 / 9973-4073.

Vde excelente apto NOVO, sala em L, c/ 04 suítes , coz, dispensa, DCE, lavabo, varanda, piscina, playground, churrasqueira, portão eletrônico e gar p/3 carros. Venha conferir. 3227-3099 / 9973-4073 www.bmendesimoveis.com.br

Vende excelente cobertura na Peninsula, c/305m², nasc total, vista mar, c/4 sts, 3 sls, lavabo,cozinha c/ dispensa, DCE, área de lazer completa, 4 gars, localização previlegiada. 3227-3099 / 9973-4073. www.bmendesimoveis.com.br

PONTA D´AREIA- vende aptº na ponta d´áreia vista lagoa, 1 ste, 1 qto, todo projetado e fino acabamento, 82m, 3227-5865/ 98176-1200.

Vende- aptº na ponta d´áreia, 2 stes, lavabo, sala de estar jantar, home, coz., c/87 m2, 3227-5865 /98176-1300.

Península Ponta da Areia - AP00131 PENÍNSULA PONTA DA AREIA Vende-se exc. apto c/ sala em L, 4 stes c/armários proj., lavabo, Dce, armário no corredor, 4 vagas de gar., coz., c/armário, área de serviço, escritório, sacada gourmet. 1.700.000,00 fone: 98159-9890 VIVO / 98705-1021 OI / 3233-4801.

Ponta D'Areia – Vde Ap. Flat Number one 2 qtos com mobília, frente avenida – R$ 250 Mil 3235-8115/ 9 88026168/9 81811942

- ED. AQUAMARINE- PRONTO P/MORAR - Apto c/ 81,00 m², 2 suítes, sala p/ 2 amb., var. gourmet, lavab., coz.(americ.), gar. p/ 2 car,Lazer c/ Terraço Gourm., Pisc., Bar/Churr., Esp. Zen, SPA (sauna/sala de descanso), Fitness, Salão de Festas, Espaço Gourmet, Sala de Estudo/Reunião; Praça do Sol, Praça de Leit., Qdr de Vôlei de Areia. Aproveite....3227-3099 / 9973-4073/ www.bmendesimoveis.com.br

Quer vender, alugar, passar ou trocar? Anuncie. É só ligar: (98) 3212-2087 ou nos envie e-mail para: temclassificados@oimparcial.com.br

ED. MURANO - PRONTO P/ MORAR: Apto c/ 585,30 m², var., home theater, 4 sts, lavabo, coz., área de serviço, 2 qtos de serv. e wc de serv., gar. p/8 carros, lazer c/ pisc, fitness center, descanso, sauna, playground , estac. para visit. e guarita c/ vidr. blindado...Venha Conferir. 3227-3099 / 9973-4073 www.bmendesimoveis.com.br

PONTA DO FAROL

Vende apto na melhor localização da Ilha c/ vista previlegiada da Lagoa e do mar c/03 suites. Você não vai acreditar, em 80 parcelas mensais direto com a Construtora ou SFH. Realize seu sonho agora e faça uma visita ao nosso STAND DE VENDAS, prox. ao Restaurante CABANA DO SOL. Venha conferir. 3227-3099 / 9973-4073 www.bmendesimoveis.com.br

Vendo apto todo mobilhado no Ed. Caribean Residence com área de 115m² com 1 ste, 2 qrtos e as demais dependências R$ 600 mil Tr.: 3235-6687/ 3235-6477/ 9971-2399/ 8816-8000 www.ayrtonejulioimoveis.com.br

- ED. AQUAMARINE- PRONTO P/MORAR - Apto c/ 81,00 m², 2 suítes, sala p/ 2 amb., var. gourmet, lavab., coz.(americ.), gar. p/ 2 car,Lazer c/ Terraço Gourm., Pisc., Bar/Churr., Esp. Zen, SPA (sauna/sala de descanso), Fitness, Salão de Festas, Espaço Gourmet, Sala de Estudo/Reunião; Praça do Sol, Praça de Leit., Qdr de Vôlei de Areia. Aproveite....3227-3099 / 9973-4073 /www.bmendesimoveis.com.br

Apto no 15º andar, novo, sem uso, nasc, 3 stes, lavabo, dce, 2 vag de gar, 1 depós térreo; área de lazer compl, R$ 533 mil, pronto p/ finanr; Tr: (98) 3236-6120 / 3246-0326 / 9117-9099.

RESERVE O APARTAMENTO DO TAMANHO DOS SEUS SONHOS! Com vista para o mar e Lagoa. Próx. ao Restaurante Cabana do Sol, ED. DELLAMARE - Aptos c/ 109,38m², sdo 3 suítes e área de lazer completa. FACILITADO EM ATÉ 80 MESES DIRETO COM A CONSTRUTORA. Venha conferir!!! 3227-3099 / 9973-4073 www.bmendesimoveis.com.br

Apto c/ 151 m², no Pallazo Verona, andar alto c/ vista mar, nasc total, c/ 3 stes amplas, sala p/ 2 ambientes, varandão, lavabo, cozampla c/ despensa e DCE, 2 gars, área de lazer completa. Venha conferir não perca tempo 3227-3099/ /9973-4073 www.bmendes imoveis.com.br

Anuncie. É só ligar: (98) 3212-2087 ou nos envie e-mail para: temclassificados@oimparcial.com.br

Apto. - Vde aptos. novos, lançamento, ED. DELAMARE, próximo do Cabana do Sol, c/ 110 m², nascente, 3 suites, sala de jantar/estar, varanda goumert, lavabo, cozinha com area de serv e wc, 2 garagens, area de lazer completa, pagto em até 95 parcelas. 3227-3099/ 9973-4073 www.bmendesimoveis.com.br

Apto. novo, sem uso, nasc, piso em porcelanato, 3 qtos, sdo 1 ste, sla c/ varan, wc soc, coz clara, área de serv c/ wc, 2 elevados, 2 vag de gar; apartir de R$ 355 mil, pronto p/ finan. Tr: (98) 3236-6120 / 3246-0326 / 9117-9099.

PONTA DO FAROL- Vende na ponta do farol, av. Dos holandeses, c/3 stes, varanda, sala em 2 amb., armários, andar alto, área de lazer completa, 167 m2, 3227-5865/ 98880-1014.

Ponta do Farol - AP00136 PONTA DO FAROL Vende-se exc. apto semi mobiliado, nascente, s/ sala c/painel, coz., c/móveis plan. e fogão, lavanderia, wc c/armários, 2 qtos, c/guarda roupa, ar cond., piso no porc.350 Mil fone: 98159-9890 VIVO / 98705-1021 OI / 3233-4801.

RESERVE O APTO DO TAMNHO DOS SEUS SONHOS ! c/ vista p/ o mar e lagoa . próx. Ao rest. Cabana do Sol , ED. DELLAMARE – Aptos c/ 109 ,38 m² , sdo 3 stes e área de lazer comp. FACILITADO em até 80 meses direto c/ a construtora. Venha conferir . 3227-3099/9973-4073 www.bmendesimoveis.com.br

LANÇAMENTO ,na melhor loc. Da ponta do farol , ao lado da cab. Do sol , ED. DELLAMARE , 109,98m² , três tipos de planta ,nasc. 3 stes ,s/ a máster c/ sacada , sla de estar/jantar , var. gourmet , WC social , home office ,coz. DCE , 2 vgs de gar. Área de lazer comp. Pagam. Facilitado em ate 96 meses . 3227-3099/9973-4073 www.bmendesimoveis.com.br

Vendo Flat, Ed. Michelangelo c/ 1 gar, 1 wc e 1 lavabo. R$ 150 mil. Tr: 8728-2420 / 9971-9022 / 3235-7983.

Vende exc. apto, todo no porc., c/ 144 m², vista total do mar, nasc., c/ 03 suítes, sala p/ 03 amb. c/ varanda, lavabo, coz. c/ área de ser. e dispensa, DCE, área de lazer c/ piscina, salão de festas, churr. playgroud e academia, gar. p/ 03 carros, localização privilegiada... Não perca esta oportunidade. 3227-3099 / 9973-4073 www.bmendesimoveis.com.br

AP00148 - PONTA DO FAROL- Vende-se ou aluase exc. apto c/ sala, sacada, 3 qtos (s/1ste), wc social, copa/coz.projetada, área de serviço, lavanderia, DCE. Cond.c/guarita 24 hrs, salão de festas e campo de futebol vista para o mar. Valor Locação R$ 3.000,00 fone: 98159-9890 VIVO / 98705-1021 OI / 3233-4801.

BMENDES imóveis

ED. UNIQUE- Apto c/ 49,76 m², 1 qto, sala de estar/ jantar, varanda, coz., WC social, WC serviço,2 vagas na gar., pisc., solarium, deck com churrasq., salão de festas, fitness center. Venha Conferir....3227-3099 / 9973-4073/ www.bmendesimoveis.com.br

RECANTO DO VINHAIS

IVOLIRA IMÓVEIS

Recanto do Vinhais -AP00068 RECANTO DO VINHAIS Vende-se exc. apto, térreo, nascente c/ sala, sacada,2 qtos (s/1ste), wc social, coz.,á.serviço, lavanderia, armários proj.na coz.,e na ste 170 Mil fone: 98159-9890 VIVO / 98705-1021 OI / 3233-4801.

Anuncie. É só ligar: (98) 3212-2087 ou nos envie e-mail para: temclassificados@oimparcial.com.br

RENASCENÇA

BMENDES imóveis

Vde apto com 60 m², 02 qtos s/1 ste, sl em L c/sacada, WC soc., coz c/ área de serviço, gar, área de lazer completa, pagto facilitado em até 90 meses. Por apenas R$260MIL. 3227-3099 / 9973-4073 www.bmendesimoveis.com.br

Jouglas Bezerra IMÓVEIS

Vende apt. com 77m², Ed. Bahrem, 3 qtos, 2 vagas. R$ 390 MIL. F: 3235-8115 / 3235-8312 / 8181-1942 / 8802-6168 / 8118-3146. Creci J-184.

BMENDES imóveis

Vende apto c/ 140m², andar alto, nascente total, 1 suite e 2 semi-suites, sala ampla p/ 2 ambientes, WC social, cozinha c/ área de serviço, DCE, 2 vagas de garagens, área de lazer c/ piscina, salão de festas e churrasqueira. Venha conferir. 3227-3099 / 9973-4073 www.bmendesimoveis.com.br

Jouglas Bezerra IMÓVEIS

Renascença – Vde aparhotel todo mobiliado, no Ed.Nobille Hotel, Oportunidade R$ 90 Mil 32358115/ 988026168.

Jouglas Bezerra IMÓVEIS

Vde apart Ed Torricelli c/123m2, 3 qtos s/1ste, DCE,2 vagas R$580 Mil 32358115/ 988026168.

IVOLIRA IMÓVEIS

RENASCENÇA II. Vende-se apto no 12° andar, nascente, c/ armários projetados, sala, 03 qts(1ste),-cop/cozinha, elevador 550 Mil. fone: 98159-9890 / 99983-2772 / 3233-4801 / 3233-4801.

Morada Bella Imóveis

Vnde apto 53m², todo refor. 1 qarto, sla 2 amb. 2 wc's, coz. área ser. 1 gar. Todo c/arm. proj. mobília comp. (cama/sofá/ mesa/ vidro/4 cad.) gel. fogão, máq.lavar, etc). Ótima loc. PróX. a tudo. Aceita fin. porteira fechada. R$ 200.000,00 a neg. CRJ 238 F: 98112-0322/3227-1777 (COD.0100).

Vendo Flat, Ed. Michelangelo c/ 1 gar, 1 wc e 1 lavabo. R$ 150 mil. Tr: 8728-2420 / 9971-9022 / 3235-7983.

Jouglas Bezerra IMÓVEIS

Renascença – Vde ap. Ed casa Blanca c/3 qtos, s/1ste, DCE,2 vagas R$ 410 Mil 3235-8115/ 9 8802-6168 / 9 8181-1942

Jouglas Bezerra IMÓVEIS

Renascença – Vde ap. Ed. Demoseli c/ 3 qtos, s/1ste, DCE, 2 vagas R$ 330 MIL 32358115 / 988026168 / 981811942.

BMENDES imóveis

RESERVA LAGOA - PRONTO P/ MORAR!- Vendo Apto c/ 88 m² priv.,03 qtos sdo 01 ste, sala estar/jantar, varanda, wc social, coz., área de serv., 02 gars. LAZER c/ mais de trinta itens c/ piscinas adulto/infantil, spa/ sauna, churrasq., salão de festas / gourmet, brinquedoteca, espaço diversão, lan house, academia. Venha Conferir. 3227-3099 / 9973-4073 www.bmendesimoveis.com.br

BMENDES imóveis

RESERVA RENASCENÇA -PRONTO PARA MORAR! – Vendo Apto c/ 78,67 m² priv., 2 qtos sdo 01 ste master c/ closet e var. privativa, sala de estar/jantar c/ var. gourmet, coz., área de serv., c/ gar. LAZER c/ Lobby, Fitness center, spa c/ sauna, Brinquedoteca, varanda renasc., salão de festas, salão de jogos, lan house, piscinas adulto/ infantil e churrasq... Venha Conferir. 3227-3099 / 9973-4073 www.bmendesimoveis.com.br

RENASCENÇA II

Eliziel Farias Consultoria Imobiliária CRECI 1200 - 20ª Região

Vende apto no ed. Grafiti, c/varanda, sala ampla, lavabo, 02 qtos c/armários, 01 ste c/ closet, wc social, coz.c/armários, dce, area de serviço e garagem. R$ 490.000,00 - 3268.3390 - 99976.7018 .

Apto. - Vendo apto (cond. Vitré), todo projetado, mobiliado, c/ uma ste, 1 qtos social, 1 wc social, coz americana e var. R$ 260 mil. Tr: 8418-2664 / 9133-4028.

FOCAR IMÓVEIS - Imperdível! Vdo apto sl ampla, 3 qtos (2 stes), 2 vagas, linda vista! Prox. Das escolas, R$ 435.000,00 TR: 98177-8465 / 99972-7747.

FOCUS Empreendimentos Imobiliários

RENASCENÇA II - Vende aptº no renascença II , 4 stes ,3 vagas mais depósito, área de lazer completa, todo no armário, exc. localização e 218m², 3227-5865 /98176-1300.

FOCUS Empreendimentos Imobiliários

Vende aptº cobertura duplex, no renascença II, 3 stes, 1 qto, sala em 2 amb., area de lazer completa, 3 vagas, com 253 m2. 3227-5865 /98176-1300.

FOCUS Empreendimentos Imobiliários

Vende aptº renascença II, 1 ste, 2 qtos, escritório, coz., área de serviço, piscina, 2 vagas de garagem, c/117 m², 3227-5865/ 98176-1200.

FOCUS Empreendimentos Imobiliários

Vende apto no ed. Monte pascoal, renascença II, c/área de lazer completa, sala e l, 2 stes, coz. c/ armários, 124 m², prox. Da lagoa . 3227-5865/98176-1300.

FOCUS Empreendimentos Imobiliários

Vende apto no renascença II, sala ampla, 4 sts, sendo 1 master closet e banheira de hidromassagem,varanda, coz. ampla, dce, 2 vagas, 181 m², 3227-5865/ 98176-1200.

FOCUS Empreendimentos Imobiliários

RENASCENÇA I- Vende-se apt no Renascença I, movéis proj.em todo o apt, sala, gtos,coz. wc e ar condicionados, blindex nos wcs.vaga descoberta,1 andar pronto para morar 3227-5865/981761200.

BMENDES imóveis

RENASCENÇA II - Vende exc apto c/ 115 m², linda vista, 04 qtos sdo 02 sts c/ armários, sala p/ 02 ambientes c/ varandão e cortina de vidro, lavabo, cozinha c/ armários e dispensa, área de serviço c/ DCE, gar p/ 02 carros, área de lazer completa, exc localização. Venha conferir.3227-3099 / 9973-4073 www.bmendesimoveis.com.br

IVOLIRA IMÓVEIS

Renascença II - AP00018 RENASCENÇA II Vende-se exc. apto, 12° andar,-nasc., c/armários proj., sala ampla (star /jantar), 3 qts(s/1ste), copa/coz., área de serviço, lavanderia, Dce, elevador 550 Mil fone: 98159-9890 VIVO / 98705-1021 OI / 3233-4801.

IVOLIRA IMÓVEIS

Renascença II - AP00129 RENASCENÇA II Vende-se exc.apto, todo reformado, 2°andar, c/sala em 2 amb., lavabo, ampla sacada, 4 qtos (s/2 stes e 2 semi-stes), c/armários proj. copa/ coz., plan., dispensa, área de serviço, lav., Dce,2 vagas de gar.cobertas 630 Mil fone: 98159-9890 VIVO / 98705-1021 OI / 3233-4801.

Morada Bella Imóveis

Vde esp. apto. 87m², 1 suite, 2 qtos, sla "L", wc social, var. coz. DCE, área ser. 1 gar. Imóvel todo c/ arm. proj. Lazer c/ salão festas, churr. Ótima loc. no miolinho do Renascença, próx. Lagoa, a 2 quadras Shp. Tropical, Monumental, escolas, etc. Aceita fin. R$ 450.000,00. CRJ 238 F: 98112-0322/3227-1777 (COD. 0110).

Morada Bella Imóveis

Vde esp .apto. 133,16m², tot. nasc. 2 suites, um c/closet, 1 qrto, sla "L", wc social, 2 var. copa coz. área ser. DCE, 2 gar. Pisc. qdra, playground, fitness, salão festas, apoio. Ed. Ana Rosa, ótima loc. Próx. shoppings, praias. Aceita fin. R$ 420.000,00. CRJ 238 F: 98112-0322 / 3227-1777 (COD. 120).

IVOLIRA IMÓVEIS

AP00149 - RENASCENÇA II -Vende-se exc.apto, andar alto, vista pra lagoa, c/130m² de área privativa, 2 varandas, toda no granito, totalmente mobiliado e c/móveis proj., decorado. c/sala em 2 amb.,3 qtos (s/1 ste e 2 semi-ste), copa/ coz., área de serviço, lav., DCE, 2 vags de gar.Valor R$ 750.000,00 fone: 98159-9890 VIVO / 98705-1021 OI / 3233-4801.

BMENDES imóveis

ED. PERICUMÃ- PRONTO P/MORAR- Apto c/ 74,18 m², 2 suites, sala de estar/ jantar, varanda, coz americana e 2 vagas de garagem, Playground, Sauna, Terraço Gourmet, Salão de Festas, Fitness center, Quadra Poliesportiva, Kids club, Piscina com raia e Deck Molhado. Venha Conferir...3227-3099 / 9973-4073 www.bmendesimoveis.com.br

BMENDES imóveis

ED.ALTO RENASCENÇA - PRONTO P/MORAR- Apto c/ 63,18 m², 95,28 m² e 105,72 m², c/3 qtos sdo 2 sts + 1 suite revers., sala de estar/jantar, varanda gourm., coz. americ., Wc serv. e 2 vagas de gar., pisc. adulto e infantil , playground, quadra poliesportiva, fitness, sala de desc., espaço gourmet, salão de jogos e bar/churrasq. Aproveite....3227-3099 / 9973-4073/ www.bmendesimoveis.com.br

Vende-se ou aluga-se apto na Rua Juritis Edifício Juliana com 92 m², 3 qtos (2 suítes sendo 1 c/ clouset), dispensa e 2 vagas na garagem. Valores: Venda: R$ 490 Mil – Aluguel: R$ 1.800,00 + Cond. Tratar: (98) 98766-7475 / 98770-1212/ 98208-2264.

SÃO CRISTOVÃO

Ayrton & Júlio IMÓVEIS

SÃO CRISTOVÃO- Vendo apto no cond. Parque das Mangueiras c/ 2 qrtos sendo 1 ste, wc social, sala de estar e jantar, coz., área de serviço, deposito, quintal, garagem e churr. R$160 mil. Tr: 32356477/ 32356687/ 999712399/ 996064732 www.ayrtonejulioimoveis.com.br COD: 8377

SÃO MARCOS

Jouglas Bezerra IMÓVEIS

Apto. - Vende-se Apto Ed. New Jersey c/ 4 stes, 4 vagas na gar, toda com armários e 255m². R$: 1.300.000,00. Falar com Hélio. F: 3235-8115 / 3235-8312 / 8181-1942 / 8802-6168 / 8118-3146. Creci J-184.

SÃO FRANCISCO

Sebastião imóveis

SÃO FRANCISCO – cod [435] Vende-se um apto com sala, copa, cozinha, sacada com vidro, 3 quartos, sendo 1 suíte, WC social, dependência de empregada completo, área de serviço os armários embutido e ar condicionados, 1 elevador na área de serviço e preço do condomínio – valor 400,00 e uma vaga na garagem. Valor: R$ 350.000,00. TR: 3238-3583 / 999739137.

Morada Bella Imóveis

Vde apto. 133m², tot. nasc. 1 suite, 2 qtos, sla, var. wc social, lavabo, coz. grande c/arm. proj. DCE, área ser. 1 gar. Salão festas. Poço artesiano e água de Caema. Muito bem loc. Aceita fin. R$ 230.000,00 a neg. CRJ 238 F: 98112-0322/3227-1777 (COD. 0130).

TURU

Ayrton & Júlio IMÓVEIS

Cod. 6392 - Vendo apto no Cond. Arthur Carvalho c/ 2 qtos, sala, wc social, coz., e área de serviço. R$ 80 mil Tr: 32356687 / 32356477 / 999712399 / 996064732 www.ayrtonejulioimoveis.com.br

BMENDES imóveis

ÚLTIMAS UNIDADES! VENHA E RESERVE LOGO O SEU! Av. São Luis Rei de França, próx. ao Restaurante Cheiro Verde, COND. ÎLE DE FRANCE - Aptos c/ 83 m², 3 qtos sdo 1 suíte e área de lazer. FACILITADO EM ATÉ 80 MESES DIRETO COM A CONSTRUTORA. Venha conferir. 3227-3099 / 9973-4073 www.bmendesimoveis.com.br

BMENDES imóveis

Próx. ao Restaurante Cheiro Verde, ÎLE DE FRANCE - Aptos c/ 83m², 3 qtos sdo 1 suíte e elevador. Facilitado em até 93 meses direto com a construtora. Venha conferir. 3227-3099 / 9973-4073.

Vendo APTO. ATHENAS PAK III. c/ 1 qto. 1 semi-suíte, sla, área serviço. R$ 155mil; Creci 1225. Tels. 9973.1807 (vivo); 8131.9693; 8860.6170.

Vendo apto cond. Belize c/ 2 qtos, sacada, vl. 135mil. Tratar: 9973-1807 vivo /8131-9693. creci 1225.

Você tem algo para trocar? Que tal anunciar gratuitamente na seção Troca-troca do Tem? Ligue e ofereça seu produto, 3212-2087.

Apto. - Vendo apto (Cond. Vitré), todo projetado, mobiliado, c/ uma ste, 1 qtos social, 1 wc social, coz americana e varanda. R$ 260 mil. Tr: 8418-2664 / 9133-4028.

Vende apto no Cond. Carolina – Turu, térreo, 2 qtos, 1wc, coz. americana, sla estar/jantar, área de serv/ lazer c/piscina, salão de festa com churras. Próx. à shopping, faculdade, UPA, Mateus, igreja e parada de ônibus prox. R$180 Mil TR: (98) 9961 4498.

Você tem algo para trocar? Que tal anunciar gratuitamente na seção Troca-troca do Tem? Ligue e ofereça seu produto, 3212-2087.

IVOLIRA IMÓVEIS

Turu - AP00064 - TURU - Vende-se Exc. Apto no cond. Ville De France c/varanda, sala de star/jantar, 1 ste, gabinete, wc social, coz., área de serviço e 2 vagas de gar.250 Mil fone: 98159-9890 VIVO / 98705-1021 OI / 3233-4801.

BMENDES imóveis

Restam apenas 2 uni. Aptos, novos, prontos p/ morar no ILE DE FRANCE , c/83 m² , nasc. c/3 qtos , sdo 1 suítes ,c/ sacada , sla em L p/ 2 amb. c/ var. WC social , coz. dispensa c/ WC de ser. Área de lazer comp. gar. coberta p/2 carros fin. Direto c/ a construtora em 80 meses e bancário . Não perca essa oportunidade. 3227-3099/9973-4073 www.bmendesimoveis.com.br

Sebastião imóveis

TURÚ – COD [501] - Vende-se um apto no Resid. Campo Verde, 2º andar, portão elétrico, c/sala, coz., 2 qtos, WC social, 1 vaga na gar., salão de festa e quadra poliesportiva. Valor R$ 100.000,00. TR: 3238-3583 / 999739137.

Eliziel Farias Consultoria Imobiliária CRECI 1200 - 20ª Região

TURU - Vende apto no cond. Vista del mar, com varanda, sala, 2 qtos, 01 suíte c/ armários, wc social, coz., c/ armários, dce, área de serviço e garagem. R$ 230.000,00 - 3268.3390 - 99976.7018.

Franco Pinheiro Consultor Imobiliário

Vendo apartamento no Condomínio Ville com 2 banheiros, sacada com janelão de vidro, cozinha americana, 1° andar nascente Fone: 988763976.

Morada Bella Imóveis

Vende ótimo apto., no Condomínio Itapiracó, 76m², nascente, muito ventilado, 1 suite, 2 quartos, wc social, sala 2 ambientes, cozinha, área e wc de serviço, 1 garagem. Poço artesiano. Quitado. CRJ 238 F: 98112-0322/3227-1777 (COD. 280).

VICENTE FIALHO

Sebastião Imóveis

VICENTE FIALHO – COD [502] Vende-se um apto c/52m² no Cond. Pacifico II, gar., sala, 2 qtos, WC social, coz., área de serviço, churr. e quadra poliesportiva. Valor R$ 90.000,00. TR: 3238-3583 / 999739137.

2.2 Aptos. ALUGAR

ALTOS DO CALHAU

IVOLIRA IMÓVEIS

Altos do Calhau - AP00137 - Alugo exc. apto nasc. c/ móveis plan., sala, coz., lav., 1 wc reversível, sacada c/vista p/cidade, área de lazer completa. Próx. à avenida litorânea 1.700,00 fone: 98159-9890 VIVO / 98705-1021 OI / 3233-4801.

FOCUS Empreendimentos Imobiliários

ALTOS DO CALHAU- Aluga, Apt no Jardins, de 2 qtos, c/ armários 3227-5865/98880-1008

FOCUS Empreendimentos Imobiliários

Aluga, Apto no Brisas, de 02 e 03 qtos, sala, coz, bn. 3227-5865/98176-1300.

FOCUS Empreendimentos Imobiliários

ALTOS DO CALHAU - Brisas, aluga, AP. mobiliado, 02 qtos, Sala, coz, bn, 3227-5865/98880-1008

FOCUS Empreendimentos Imobiliários

ALTOS DO CALHAU - Jardins, Torre Pisa, Aluga, Ap, 01 ste, 02 qts, Sala, coz. Bn, 3227-5865/98880-1008

BAIRROS DIVERSOS

Franco Pinheiro Consultor Imobiliário

Alugo apartamento todo mobiliado no condomínio São José de Ribamar II, 3° andar, nascente com área de lazer completa por R$ 950,00 fone: 98876-3976.

Franco Pinheiro Consultor Imobiliário

Alugo apartamento no Condomínio Novo tempo II, com 2 2q, sendo 1 suíte, sacada, 3° andar nascente por R$ 1.000,00 C/ condomínio Incluso. Fone: 988763976.

BEQUIMÃO

IVOLIRA IMÓVEIS

Bequimão - AP00138 BEQUIMÃO Alugo apto térreo c/2 qtos, wc social, sala, coz., próx. ao Shopping da Ilha 1.000,00 fone: 98159-9890 VIVO / 98705-1021 OI / 3233-4801.

Eliziel Farias Consultoria Imobiliária CRECI 1200 - 20ª Região

Aluga apto no Cond. Costa da Esmeralda, com varanda, sala, 02 quartos, wc social, cozinha, área de serviço e garagem. R$ 900,00 (aluguel e condominio) - 3268.3390 - 98844-9025 - 99976.7018.

CALHAU

Eliziel Farias Consultoria Imobiliária CRECI 1200 - 20ª Região

ALUGA APTO NO COND. VIVENDAS DO RENASCENÇA, COM 140M2, VARANDA, SALA AMPLA, LAVABO, 02 STES, SENDO 1 MASTER, 02 SEMI-STES, COZ., DCE, ÁREA DE SERVIÇO E GARAGEM. R$ 2.800,00 - 98844.9025 E 99976.7018.

Ayrton & Júlio IMÓVEIS

Alugo apto com ótima localização no Ed. Tom Jobim 4 stes sendo 1 ste master com closet, todos as suítes com ar condicionado, varanda ampla, sala de tv, de estar e jantar com armários, cozinha americana, área de serviço completa com suíte e armários para funcionários, com moveis e decorações. R$ 5.000,00 com condomínio. TR: 32356477/ 32356687/ 999712399/ 982252627. www.ayrtonejulioimoveis.com.br

Alugo flat no Bia Ritz, na entrada principal da Av. Litorânea (último andar vista mar). Contatos: Oi 98834-8975 / Tim 98115-7701.

Sebastião Imóveis

CALHAU – COD [A05] Aluga-se um APTO no Cond. Brisas, 14º andar c/sacada, sala, coz., 2 qtos sendo 1 ste, 1 WC social e móveis projetados. Valor R$ 1.800,00. TR: 3238-3583 / 999739137.

IVOLIRA IMÓVEIS

Calhau - AP00067 CALHAU Aluga-se exc. apto nasc. no 7°andar, c/2 qtos,2 wc s/1 ste, sala, coz., sacada, gar., 1.300,00 fone: 98159-9890 VIVO / 98705-1021 OI / 3233-4801.

Ayrton & Júlio IMÓVEIS

CALHAU - Alugo apto no Gran Park, torre Arvores com 1 ste e 1 qrto, wc social, sala, cozinha americana e área de serviço com banheiro R$1.400,00 com condomínio incluído. Tr: 32356477 / 3235-6687 / 999712399 / 98225-2627 www.ayrtonejulioimoveis.com.br

FOCUS Empreendimentos Imobiliários

CALHAU- Aluga, ap. Cond. Grand Park, Torre Maré, 01 ste, 02 qtos, sala, coz, bn 3227-5865/ 98880-1008

FOCUS Empreendimentos Imobiliários

ALUGA. AP Cond. Grand Park Torre Cozumel, 01ste, 02qtos, Sala, coz, bn 3227-5865/ 98880-1008

CENTRO

Alugam se Aptos no Ed. Berilo - Centro (Parque do Bom Menino) 1 qto, sla, coz, wc e Varanda. Tr: (98) 99993-3982 -vivo 99904-2008 -oi.

COHAFUMA

Morada Bella Imóveis

Aluga ótimo apto, novo, 77m², 5º. Andar, Condominio Jardins, 1 suite, 2 quartos, wc social, sala 2 ambientes, varanda, cozinha, área serviço, 1 garagem. Armários na suíte, cozinha e wc's. Lazer completo. CRJ 238 F: 98112-0322/3227-1777 (COD. 300).

Eliziel Farias Consultoria Imobiliária CRECI 1200 - 20ª Região

COHAFUMA- aluga apto no cond. Residencial vinhais, c/ varanda, sala, 2 qtos, wc social, coz., dce, área de serviço e garagem. R$ 900,00 (aluguel e cond.) - 3268.3390 - 9976.7018

COHAMA

Sebastião Imóveis

ARIRIZAL – COD [A08] Aluga-se um PONTO COMERCIAL na Rua do Aririzal, c/ área de 8.5 x 12m². Valor R$ 2.500,00. TR: 3238-3583 / 999739137.

IVOLIRA IMÓVEIS

Cohama - AP00127 COHAMA Alugo exc. aptos c/sala ampla, sacada, 3 qtos (s/1 ste), copa/coz., área de serviço, lavanderia, Dce, Ed.c/ guarita 24 horas,2 elevadores 1.600,00 fone: 98159-9890 VIVO / 98705-1021 OI / 3233-4801.

IVOMAR IMÓVEIS

Aluga-se apto na Cohama c/ 1 qto , sala , coz. Sacada e bem ventilada (cond. Isabela) TR: 98 3258-5629 /3083-0799 /9 8731-2428 / 99129-6797. Email: quatro.i@ig.com.br

COHATRAC

Alugo aptos novos com 2 quartos, cozinha americana, wc e área de serviço, R$ 500,00 Tratar: 8886-4566 / 8124-4221 / 8851-8066.

ESTRADA DE RIBAMAR

IVOLIRA IMÓVEIS

AP00122 - ESTRADA DE RIBAMAR Aluga-se aptos novos c/2 qtos, WC reversível , sala, coz. americana, sacada, área de lazer completa 650,00 fone: 98159-9890 VIVO / 9 8705-1021 OI / 3233-4801.

Anuncie. É só ligar: (98) 3212-2087 ou nos envie e-mail para: temclassificados@oimparcial.com.br

Eliziel Farias Consultoria Imobiliária CRECI 1200 - 20ª Região

ESTRADA DE RIBAMAR- ALUGA apto no cond. village do bosque, c/ sala, 2 qrtos, wc social, coz., área de serviço e garagem. R$ 700,00 incluindo o cond.3268-3390 / 99976.7018

JARDIM ELDORADO

Alugo apto no Cond. Del Fiore, 10º andar, nascente, com 3 qrtos sendo 1 ste, coz. amer., 2 vag. de garagem, área de lazer completa. Valor R$ 1. 500,00, cond. R$ 200,00. Contato: 3227-6028/ 8270-2740.

Ayrton & Júlio IMÓVEIS

JARDIM ELDORADO - Alugo flat completamente mobilhado e c/ moveis planejados, pronto p/ morar R$ 1.600,00 c/cond. incluído Tr: 3235-6477/ 3235-6687/ 99971-2399/ 99606-4732. www.ayrtonejulioimoveis.com.br COD 8333

Anuncie. É só ligar: (98) 3212-2087 ou nos envie e-mail para: temclassificados@oimparcial.com.br

JOÃO DE DEUS

IVOMAR IMÓVEIS

Aluga–se apto c/ 2 qtos , 1 sala , copa , coz. Lavanderia , bem amplo e ventilado no bairro João de Deus valor R$ 550,00 c/ cond. TR: 98 3258-5629 /3083-0799 /9 8731-2428 / 99129-6797. Email: quatro.i@ig.com.br

MAIOBINHA

Sebastião Imóveis

MAIOBINHA – COD [A15] Aluga-se um apto no 3 º andar, c/gar., sala, 2 qtos, coz.e WC social. Valor R$ 750,00. TR: 3238-3583 / 999739137.

PLANALTO ANIL II

Aluga-se um apto reformado c/ 2 qtos, 2 wc, coz. am., sala, var, sacada, vaga na garg, fica atrás do Col. Raio de Sol, Bloco B-5 R$ 780,00 c/ cond. Incluso falar c/ Dr. Guimarães 8141-3501 / 8125-0410.

Quer vender, alugar, passar ou trocar? Anuncie. É só ligar: (98) 3212-2087 ou nos envie e-mail para: temclassificados@oimparcial.com.br

PONTA D'AREIA

IMPERDÍVEL! Aluga-se apto no Flat Number One, bairro Ponta d'Areia, totalmente mobiliado. Serviço de quarto, academia, TV a cabo, Internet. Condomínio incluído. R$ 2.200. TEL: 9114-1423. (PF).

LITORAL IMÓVEIS

(LC/102)De frente p/mar, sla em 2amb, lavabo, coz proj, 2 sts projetadas, 1 qrt, desp. Fones: 3238-3491/4731.

Ayrton & Júlio IMÓVEIS

Ponta D'Areia - Alugo flat todo mobíliado.R$ 2.100,00 com cond. Tr: 32356477 / 32356687 / 999712399 / 988168000. www.ayrtonejulioimoveis.com.br.

Alugo apto de frente p/mar, sla em 2amb,lavabo, coz proj, 2 sts projetadas,1 qrt ,desp. Fones: 3238-3491.

BMENDES Imóveis

Aluga ótimo apto no Ed. Liberty Home, nascente, duplex, c/ 80 m², c/ 02 qtos sendo 01 suíte master c/ banheira de hidro e 01 semi-suíte, sala p/ 02 ambientes, sacada, coz, área de serviço, área de lazer e gar., por apenas R$ 2.000,00 incluso condomínio... Não perca esta oportunidade. 3227-3099 / 9973-4073 www.bmendesimoveis.com.br

Morada Bella Imóveis

Aluga exc. e lindo loft (apto), semi-mobiliado, de frente para mar, vista plena, esp. grandes, c/ armários proj. 1 suite máster c/ hidrom., 1 semi-suite, sala estar e jantar, wc reversível, copa/coz. área ser. 1 vaga gar. CRJ 238 F: 9 8112-0322 / 3227-1777 (COD.150).

PONTA DO FAROL

BMENDES Imóveis

Aluga apto, c/ 152 m², no Pallazo Verona, andar alto c/ vista mar,nasc total, c/ 03 stes amplas, sala p/ 02 ambientes, varandão, lavabo, coz ampla c/ armários, despensa e DCE, 02 gars, área de lazer completa . Venha conferir não perca tempo. 3227-3099 / / 9973-4073 www.bmendes imoveis.com.br

FOCUS Empreendimentos Imobiliários

PONTA DO FAROL- Aluga, Apt(s) Farol Da Ilha, 03 Suítes, Sala, Coz, Bn, Vista Para o Mar. 3227-5865/98176-1300

BMENDES Imóveis

Aluga exc. apto c/ 03 suítes c/ armários, andar alto, nasc, todo no porc. sala p/ 02 ambientes c/ ampla sacada, WC social c/ blindex, coz c/ armários, área de serviço c/ DCE, área de lazer completa, gar p/ 02 carros, ótima localização. Venha conferir. 3227-3099/9973-4073. www. bmendesimoveis.com.br

Morada Bella Imóveis

Aluga exc. e lindo apto, 274m², tot. mobiliado (1ª. Qual.), de frente p/ mar, vista plena, esp. enormes, todo c/ arm. proj. 1 suite máster c/closet e hidrom., 1 suite c/hidrom., 2 suites, sala estar, sla/jantar/sala/intima/ home theater, lavabo, escri. copa/coz. área ser. Dce, 3 vgs gar. CRJ 238 F: 98112-0322/ 3227-1777 (COD.160)

Morada Bella Imóveis

Aluga exc. apto, 1 suite, 1 qrto, sla 2 amb. wc social, var. coz. área ser. wc 1 gar. Ótima loc. no melhor "point" de São Luis, na Lagoa da Jansen, a 500m da praia. R$ 1.800,00, incluso cond. CRJ 238 F: 98112-0322/3227-1777 (COD.180)

FOCUS Empreendimentos Imobiliários

PONTA DO FAROL- ALUGA FLAT Ed.Biarrtz, qto, sala, coz, bn. andar alto. 32275865/99115-5093.

FOCUS Empreendimentos Imobiliários

PONTA DO FAROL - Aluga ou Vende Apto, Palazzio Verona, 3 Suítes, Sala, Coz, Bn,dec, Gar 3227-5865 / 98880-1008 / 99115-5093

RECANTO VINHAIS

IVOLIRA IMÓVEIS

RECANTO VINHAIS- AP00151 Recanto dos Vinhais Aluga-se exc. apto térreo, c/ 56m² todo mobiliado, c/ 2 qtos (s/ 01 ste), wc social. R$ 1.500,00 fone: 98159-9890 VIVO / 98705-1021 OI / 3233-4801.

FOCUS Empreendimentos Imobiliários

RECANTO DOS VINHAIS - Aluga Apt.Cond.Gran Village(mobiliado), 02 Qtos, Sala, coz, bn 3227-5865 / 98880-1008

RENASCENÇA

Eliziel Farias Consultoria Imobiliária CRECI 1200 - 20ª Região

Aluga apto no ed. Mariana, com sala, 01 quarto, wc social reversivel, cozinha, área de serviço e garagem. R$ 950,00 - 3268.3390 - 9976.7018.

Alugo apartamento quarto e sala, c/ varanda, mobiliado no Renascença 1. R$ 1.500,00 c/ cond. Incluído. Telefones: 3199-1793/ 8289-1031/ 8187-3063; e-mail: tellesreginaldo@hotmail.com

IVOLIRA IMÓVEIS

Jardim Renascença - AP00126 JARDIM RENASCENÇA Aluga-se exc.apto no Renascença, c/3 qtos, s/2 stes, wc social, sala ampla, sacada,móveis projetados da coz.,e qto 3.500,00 fone: 98159-9890 VIVO / 98705-1021 OI / 3233-4801.

IVOLIRA IMÓVEIS

Renascença - AP00034 RENASCENÇA Aluga-se exc. apto c/ móveis plan., 4 stes, 4 wc (s/3 stes), sala,copa,-coz., sacada, dce, lavanderia, Dce, gar.p/2 carros,sacada R$ 4.600,00 fone: 9 8159-9890 VIVO / 98705-1021 OI / 3233-4801.

IVOLIRA IMÓVEIS

Renascença - AP00130 RENASCENÇA Aluga-se exc.apto c/móveis plan., coz.c/fogão, máquina de lavar, sala c/painel p/TV, copa c/mesa p/4 cadeiras, 2 qtos, 3 wc, s/1 ste R$ 2.000,00 fone: 98159-9890 VIVO / 98705-1021 OI / 3233-4801.

Ayrton & Júlio IMÓVEIS

Cod. 7203 - Alugo apartamento no Ed. Dom Pedrito, próximo a faculdade Ceuma com 1 suíte e 1 quarto, cozinha americana, área de serviço com wc, sala, varanda, wc social. R$ 1.900,00 com condomínio. Tr: 32356687/ 32356477/ 999712399/ 982252627 www.ayrtonejulioimoveis.com.br

Ayrton & Júlio IMÓVEIS

Alugo apto reformado no Ed. Ana Karine com 2 qrtos sendo 1 ste com armários, wc social, sala com varanda e cozinha. R$ 2.200,00 com condomínio. TR: 32356477/ 32356687/ 999712399/ 982252627. www.ayrtonejulioimoveis.com.br

Ayrton & Júlio IMÓVEIS

JARDIM RENASCENÇA- Alugo apto c/1 qrtos, 1 ste, wc social, sala, coz., varanda, c/ eletrodomésticos e moveis R$ 2.300,00 com condomínio incluído Tr: 32356477/ 32356687/ 999712399/ 982252627 www.ayrtonejulioimoveis.com.br COD: 8376.

FOCUS Empreendimentos Imobiliários

Renascença I - Aluga, Apt(s) Ed. Ana Karine(mobiliado), Ed. Dulcimar Castro, Ed. Ilha Bela3227-5865

RENASCENÇA II

Eliziel Farias Consultoria Imobiliária CRECI 1200 - 20ª Região

Aluga apto no ed. Grafiti, com varanda, sala, 02 qtos c/armários, 01 ste c/ armários, lavabo, wc social, copa, coz.c/armários, dce, área de serviço e garagem. R$ 2.700,00 (aluguel e condomínio). 3268.3390 - 99976.7018.

Ayrton & Júlio IMÓVEIS

Alugo apto no Ed. Antônio Onofre Pinheiro com 4 qrtos sendo 2 stes reversíveis com armários, sala em L, varanda, lavabo, cozinha com armários, deposito, lavanderia, dce, piscina, churrasqueira, salão de festa, sauna, 2 vagas na garagem. R$ 3.300,00 com condomínio incluído. Tr: 3235 6477/ 3235 6687/ 9 99712399/ 9 96064732.

IVOLIRA IMÓVEIS

Renascença II - AP00140 RENASCENÇkA II Aluga-se exc. apto c/110m², nasc., c/móveis plan., ar cond. nos qtos, 3 qtos, 2 wc, s/1 ste e 1 wc reversível, sala, copa/coz.c/armários, lavanderia, dce completa, 2 vagas de gar. R$ 2.200,00 fone: 98159-9890 VIVO / 98705-1021 OI / 3233-4801.

Morada Bella Imóveis

Aluga apto mobiliado, 1 qto muito esp. sla p/2 amb. 1 wc, coz. área ser. 1 gar. Todo com arm. Próx. Shoppings Tropical e Monumental. R$1.500,00 c/condominio. CRJ 238 F: 9 8112-0322 / 3227-1777 (COD. 190).

FOCUS Empreendimentos Imobiliários

Renascença II - Aluga, Apt(s) Ed.Dubai, Ed. Scarp, Ed.Madri, Ed. Personal Home, Ed.Premier, Ed.Ponta Negra, Ed. Porto Seguro, Ed. Versatil,3227-5865

RIBAMAR

Sebastião Imóveis

ESTRADA DE RIBAMAR – COD [A06] Aluga-se APTOS no Cond.Village do Bosque III, na avenida que dá acesso ao Socorrão II, c/sacada, sala, coz., 2 qtos, 1 WC social. Valor R$ 650,00. TR: 3238-3583 / 999739137.

TURU

BMENDES Imóveis

Aluga excelente apto c/ 64 m², no Ville de France, nasc total, c/ 02 qtos sdo 01 suíte c/ closet, sala p/ 02 ambientes c/ varanda e cortina de vidro, WC social, cozinha americana c/ área de serviço, área de lazer c/ salão de festas, quadra poliesportiva e playground, gar p/ 02 carros. Venha conferir. Venha conferir. 3227-3099 / 9973-4073 www.bmendesimoveis.com.br

Sebastião Imóveis

TURU - COD [A04] Aluga-se um APTO no Residencial Campo Verde, c/sala, coz., 2 qtos, wc social, gar.e área de lazer. Valor R$ 650,00. TR: 3238-3583 / 999739137.

Ayrton & Júlio IMÓVEIS

Alugo apto no cond.Arthur Carvalho c/2 qtos, sala, coz., área de serv., área total de 47m² R$ 750,00 c/ cond. incluído. Tr: 32356687/ 32356477/ 999712399/ 996064732. www.ayrtonejulioimoveis.com.br

Apartamento para Residencial VIVARE, Sala, Coz, Wc, 02 Qts, varanda, 1 Andar, Área de lazer completa, estac. p/ visitantes, moveis projetados. 98 – 98844-9528.

Eliziel Farias Consultoria Imobiliária CRECI 1200 - 20ª Região

Aluga apto no Cond. Campos Verde, com sala, 2 quartos, wc social, cozinha, Área de Serviço e Garagem. R$ 700,00 (Incluindo o condomínio) - 3268.3390 - 9976.7018.

Aluga-se apto, 2 qrtos, área de lazer completa. Valor R$ 800,00 cond.incluso. Contatos: 98 98731-2428/ 99124-7680.

Ayrton & Júlio IMÓVEIS

Alugo apto nascente no 2º andar do Ed. Village Boa Esperança com 1 semi ste, 1 qrto com armários, sala, varanda, cozinha projetada. R$ 1.300,00 com condomínio. TR: 32356477 / 32356687 / 999712399 / 982252627. www.ayrtonejulio imoveis.com.br

Aluga-se apto no cond. Gran Village Eldorado no Jardim Eldorado - Turu, 1º andar, nascente, ventilado, Novo. Aluguel R$ 850,00 (incluso condominio). Tratar: 98-8811-9338.

Eliziel Farias Consultoria Imobiliária CRECI 1200 - 20ª Região

Aluga apto no cond. Andréa, c/ varanda, sala, 2 qtos, wc social reversivel, coz., área de serviço e garagem. R$ 750,00 (aluguel e condomínio) TR. 3268.3390 - 99976.7018.

IVOLIRA IMÓVEIS

Turu - AP00132 TURU Aluga-se apto c/2 qtos, wc social, sala, coz., lavanderia 700,00 fone: 98159-9890 VIVO / 98705-1021 OI / 3233-4801.

Eliziel Farias Consultoria Imobiliária CRECI 1200 - 20ª Região

TURU- alugo apto no cond. Lago verde, c/ varanda, sala, 2 quartos, wc social, coz., área de serviço e garagem. R$ 750,00 (aluguel e cond.) - 3268.3390 - 99976.7018.

Você tem algo para trocar? Que tal anunciar gratuitamente na seção Troca-troca do Tem? Ligue e ofereça seu produto, 3212-2087.

VICENTE FIALHO

Eliziel Farias Consultoria Imobiliária CRECI 1200 - 20ª Região

Aluga apto no cond. Porto do sol, c/varanda, sala, 02 stes, 01 qto, wc social, coz., área de serviço e garagem. R$ 1.300,00 (aluguel e cond.) - 3268.3390 - 99976.7018.

2.3 Aptos. PASSAR

PENINSULA

Ayrton & Júlio IMÓVEIS

Passo apto no Ed. Ilê Saint Louis c/área de 305m². R$ 2.400.000,00 Tr: 32356687 / 32356477 / 9 9971-2399 / 9 88168000. www.ayrtonejulioimoveis.com.br.

2.5 Kitnets VENDER

ARAÇAGY

Sebastião Imóveis

ARAÇAGY – COD [497] Vende-se um conj.de 08 Kits nets, sendo que cada uma possui sala, 1 quarto, WC social e lavanderia coletiva. Valor R$ 250.000,00. TR: 3238-3583 / 999739137.

Você tem algo para trocar? Que tal anunciar gratuitamente na seção Troca-troca do Tem? Ligue e ofereça seu produto, 3212-2087.

SÃO CRISTOVÃO

IVOMAR IMÓVEIS

Vende-se Condomínio de 17 quitinetes c/ sala, qto, banheiro , pia de coz . e lavanderia externa no São Cristovão prox. Ao Mix Mateus . TR: 98 3258-5629 /3083-0799 /9 8731-2428 / 99129-6797. Email: quatro.i@ig.com.br

2.6 Kitnets ALUGAR

BAIRROS DIVERSOS

IVOMAR IMÓVEIS

Aluga–se quitinetes c/ e sem mobília , nos seguintes bairros Forquilha, Planalto , Parque Vitória, Jardim São Cristovão , João de Deus , Cid. Operária e Santa Clara . TR: 98 3258-5629 /3083-0799 /9 8731-2428 / 99129-6797. Email: quatro.i@ig.com.br

IVOMAR IMÓVEIS

Aluga-se quitinetes c/ e sem mobília nos seguintes bairros Anil , Ivar Saldanha , João Paulo , Cohatrac e Monte Castelo . TR: 98 3258-5629 /3083-0799 /9 8731-2428 / 99129-6797. Email: quatro.i@ig.com.br

PONTA D´AREIA

Alugo Flat c/54m²,qts c/ cama csal, qto c/2 cmas solt.,sla de estar/jantar. TR: 98170-0253.

3.1 Terrenos VENDER

ARAÇAGY

Estrada da Maioba, vendo 4 lotes medindo 10x40 cada. R$ 15.000,00 cada. Tr: 8889-5993.

Jouglas Bezerra IMÓVEIS

Vende-se área com 3016m² na avenida principal – ótimo para construtora. R$ 2.000.000,00. Falar c/ Hélio. Tr: 3235-8312/ 3235-8115/ 8802-6168/ 8181-1942. Creci J-184.

Vendo 4 lotes de 10x40 cada. R$ 15.000,00 cada. Tr: 8889-5993.

Jouglas Bezerra IMÓVEIS

Vde 4 lotes juntos c/1800 m2, lado praia, próximo ao mirante R$ 320 Mil ou dois juntos R$ 160 Mil Fone: 98 3235-8115/ 3235-8312/9 8181-1942/9 8802-6168/9 8118-3146.

FOCUS Empreendimentos Imobiliários

ARAÇAGY - Vende terreno no araçagi com 900 m², todo documentado 3227-5865 /98176-1300.

Franco Pinheiro Consultor Imobiliário

Vendo 8 hectares no Araçagi por R$ 150 m². Fone: 988763976.

Jouglas Bezerra IMÓVEIS

Araçagy – Vde lotes no Cond. Alfha Ville – 1 c/523m2 – vista mar R$ 285 Mil, 1 c/502m2 R$ 248 Mil e 1 c/476m2 – R$ 200 Mil 3235-8115 / 9 8802-6168/ 9 8181-1942

ALTO DO TURU

Jouglas Bezerra IMÓVEIS

Vde 2 lotes juntos ou separado sendo R$ 30 Mil cada. Fone: 98 3235-8115/ 3235-8312/ 9 8181-1942/9 8802-6168/ 9 8118-3146.

BARREIRINHAS

IUOLIRA IMÓVEIS

BARREIRINHAS - TE00025 - Vendo exc.terreno no centro da cidade de Barreirinhas, c/área de 34.325 m², à margem do Rio Preguiças. Ótimo para resorts, hotéis e pousadas. Valor do m²: R$ 30 Reais. fone: 98159-9890 VIVO / 98705-1021 OI / 3233-4801.

Você tem algo para trocar? Que tal anunciar gratuitamente na seção Troca-troca do Tem? Ligue e ofereça seu produto, 3212-2087.

BR-135

Jouglas Bezerra IMÓVEIS

Br 135- Vde área c/ 7 hact. Na BR Km20 a R$50,00 m2 – 32358115/ 988026168.

Jouglas Bezerra IMÓVEIS

BR 135 - Vde area c/27000 m2 toda plana no Maracanã bom p/garagem, galpão e minha casa minha vida Fone: 98 3235-8115 / 3235-8312 / 98181-1942 / 98802-6168 / 98118-3146.

CALHAU

BMENDES imóveis

Vende-se terreno no Altrerosas Calhau, plano, tdo murado c/ 25 m x40 m . Excel. localização, por trás do Grand Park. Venha conferir. 3227-3099 / 9973-4073 www.bmendesimoveis.com.br

FOCUS Empreendimentos Imobiliários

CALHAU- Terreno no calhau próximo da litorânea c/1.103 m², todo murado , localização privilegiada 3227-5865 /98176-1300.

CIDADE OPERÁRIA

IUOLIRA IMÓVEIS

Cidade Operária - TE00020 CIDADE OPERÁRIA - Vende-se uma área de 20.000,00 m², plana,murada, c/ benfeitorias, 3 casas de morada, galpão, escritório, plantações c/ docum.. regular 2.000.000,00 fone: 9 8159-9890 VIVO / 9 8705-1021 OI / 3233-4801.

JARDIM ATLANTICO

Franco Pinheiro Consultor Imobiliário

Vendo terreno de 1.280 m² no Jardim Atlântico no turu com 2 frentes por R$ 700.000,00 à 100 metros da avenida rei de França. fone: 988763976.

JARDIM ELDORADO

CREDICASA Consultoria Imobiliária

Terreno murado, 1800 m2, 40x45 metros, a duas Qdra do Novo Mateus do Turu. R$ 620 Mil. Contatos: 3227-0438 / 8112-6624.

NOVO ANGELIM

Jouglas Bezerra IMÓVEIS

Vende area c/ 2500m², murado, à 50m da Av. Jeronimo de Albuquerque. F: 3235-8115 / 3235-8312 / 8181-1942 / 8802-6168 / 8118-3146. Creci J-184.

NOVO COHATRAC

Vendo lote, área 10 x 20 toda plana R$ 30.000,00. 8886-4566 / 8124-4221.

OLHO D'AGUA

Jouglas Bezerra IMÓVEIS

Vde lote c/1000 m2 murado, lado praia, exe. Localização R$ 700 Mil Fone: 98 3235-8115/ 3235-8312/ 9 8181-1942/9 8802-6168/ 9 8118-3146.

PAÇO DO LUMIAR

FOCUS Empreendimentos Imobiliários

PAÇO DO LUMIAR- Vende terreno paço do lumiar prox. do Wang Park todo murado medindo 10.000 m², 3227-5865/ 98880-1014.

PANAQUATIRA

Jouglas Bezerra IMÓVEIS

Panaquatira - Vde area c/2.700m2 em Av. e lote de 713m2 na beira da praia Fone: 98 3235-8115 / 3235-8312 / 98181-1942 / 98802-6168 / 98118-3146.

QTAS DO CALHAU

BMENDES imóveis

Vende 4 lotes com excelente localização no bairro residencial mais valorizado da ilha, Quintas do Calhau c/ 800m² cada, todo documentado, do lado da praia, a partir de 550 Mil. Venha conferir não perca tempo. 3227-3099 / 9973-4073 www.bmendesimoveis.com.br

CREDICASA Consultoria Imobiliária

Vendo excelente Terreno na Rua Turiaçu, de esquina, Quinta do Calhau, lado Praia, 879 m2, R$ 720 Mil. Contatos: 8703-1547/ 3227-0438.

Jouglas Bezerra IMÓVEIS

Quintas do Calhau – Vde 2 lotes Juntos ou separados c/800m2 cada, valor de cada R$ 380 Mil 32358115 / 988026168 / 981811942.

RAPOSA

Atenção Investidores: Ótimo para hotel / resort – chácara c/ 10.000m2 murada, c/ acesso ao mar, casa c/ 3 qtos, wc, sala, coz., poço artesiano, fruteiras diversas, preço de ocasião R$ 400.000,00, bairro Juçara, Raposa-MA (98) 98806-9810 / 4107-1030 / 99138-9496.

SÃO CRISTOVÃO

Jouglas Bezerra IMÓVEIS

Vende área com 4080m² à 150m da Av. Guajajaras, murado, poço. R$ 600 MIL. Tratar: 3235-8115 / 3235-8312 / 8181-1942 / 8802-6168.

S. JOSÉ RIBAMAR

Jouglas Bezerra IMÓVEIS

Vde 4 lotes juntos ou separados na MA R$ 35 Mil cada F: 3235-8115 / 3235-8312 / 8181-1942 / 8802-6168 / 8118-3146 Creci J-184.

FOCUS Empreendimentos Imobiliários

SÃO JOSÉ DE RIBAMAR- vende terreno são josé de ribamar dentro da área metropolitana slz, c/area total de 20 ha, ideal p/ grandes investimentos e construtoras. Doc. Regularizada. 3227-5865 /98176-1300.

Você tem algo para trocar? Que tal anunciar gratuitamente na seção Troca-troca do Tem? Ligue e ofereça seu produto, 3212-2087.

SANTA BARBARA

Jouglas Bezerra IMÓVEIS

Santa Barbara - Vde areas c/30000m2 e 40000m2 em avenida bom p/garagem, gapão e minha casa minha vida Fone: 98 3235-8115 / 3235-8312 / 98181-1942 / 98802-6168 / 98118-3146.

SANTA RITA-MA

Vende se uma propriedade em Santa Rita, no Centro da cidade. C/ 6.400m² todo cercado, no baldame, c/ açude, arvores frut., e uma casa de alvenaria c/ 3 qtos. R$ 170 Mil. Tr. 8811-1109.

TURU

Franco Pinheiro Consultor Imobiliário

Vendo lote de 4.000 m², na Av. General Arthur Carvalho por R$ 550.000,00, aceitamos um imóvel na negociação. Fone: 988763976.

Franco Pinheiro Consultor Imobiliário

Vendo terreno de 1.280 m² no Jardim Atlântico no Turu com 2 frentes por R$ 700.000,00 à 100 metros da avenida Rei de França. Fone: 988763976

3.2 Terrenos ALUGAR

OLHO D'ÁGUA

IUOLIRA IMÓVEIS

TE00022 - OLHO D'ÁGUA Aluga-se área de 15.000,00 m² (quinze mil metros quadrados). Próx.à Avenida dos Holandeses 12.000,00 fone: 98159-9890 VIVO / 98705-1021 OI / 3233-4801.

RENASCENÇA

Ayrton & Júlio IMÓVEIS

Alugo área próx. ao Shopping Tropical com 3.000m² Tr: 3235-6477 / 3235-6687/ 9971-2399/ 8225-2627 www.ayrtonejulioimoveis.com.br

3.3 Sitios

BARRA DO CORDA

IUOLIRA IMÓVEIS

Barra do Corda - FA00003 Vendo Fazenda na cidade de Barra do Corda, à 400 km da Capital São Luís. Imóvel rural medindo 1.353 ha (imóvel georreferenciado e certificado pelo Incra), localizado na BR-226 à 10km da Cidade Barra do Corda(direção Pres. Dutra) fone: 98159-9890 VIVO / 98705-1021 OI / 3233-4801.

MARACANÃ

Jouglas Bezerra IMÓVEIS

Vende sítio c/ 10000m², Vila Boa Esperança, c/ casa de morada, 4 qtos, s/ 1 ste, wc social, murada, c/ piscina, arvores frutíferas. R$ 450 MIL F: 3235-8115 / 3235-8312 / 8181-1942 / 8802-6168 / 8118-3146. Creci J-184.

ORAÇÃO DO DIVINO ESPÍRITO SANTO

Oh! Divino Espirito Santo. Vós que me esclareceis em tudo que ilumina todos os meus caminhos para que eu possa atingir a felicidade, vós que concedeu o sublime dom de perdoar e esquecer as ofensas e até o mal que tenham feito: Vós que estais comigo em todos os instantes eu quero humildemente agradecer por tudo que tenho e confirmar uma vez mais a minha intenção de nunca me afastar de Vós por mais que sejam ilusões ou tentações materiais, com a esperança de um dia merecer e poder juntar-me a Vós e a todos os meus irmãos na perpétua glória e paz. Amém.
(A pessoa deverá fazer a oração por 3 dias seguidos, sem mencionar o pedido. Dentro de 3 dias terá alcançado a graça por mais que seja difícil). PUBLICAR A GRAÇA ASSIM QUE RECEBÊ-LA.

Jouglas Bezerra IMÓVEIS

Novo Cohatrac - Vde 2 lotes juntos c/200m2 cada,sendo R$ 80 Mil cada e R$ 140 Mil os dois. F: 3235-8115 / 3235-8312 / 8181-1942 / 8802-6168 / 8118-3146. Creci J-184.

Você tem algo para trocar? Que tal anunciar gratuitamente na seção Troca-troca do Tem? Ligue e ofereça seu produto, 3212-2087.

S. JOSÉ DE RIBAMAR

Vdo pequeno sítio no bairro Mutirão em São José de Ribamar, medindo 1.560m², com casa de 2 quartos, sala, cozinha, banheiro e terraço. Tratar na Rua Santa Luzia, s/nº - Mutirão, com Agnaldo no local.

TURU

Franco Pinheiro Consultor Imobiliário

Vendo sitio de 4.700 m², próximo a Igreja católica no habitacional turu, com casa com 2/4, sendo 1 suite, sala de bilhar e casa de caseiro por R$ 250.000,00 Fone: 988763976 à 200 metros da avenida rei de França.

3.4 Sitios ALUGAR

ANIL

IVOMAR IMÓVEIS

Aluga-se Sítios c/ casa para eventos c/ grande área livre , piscina , qdra , e campo de futebol , Anil , no Coquilho , Santa Barbara . TR: 98 3258-5629 /3083-0799 /9 8731-2428 / 99129-6797. Email: quatro.i@ig.com.br

ESTRADA DE RIBAMAR

Ayrton & Júlio IMÓVEIS

Alugo sitio com 2 stes, 2 quartos, sala ampla, copa, cozinha, piscina, churrasqueira, arvores frutíferas, etc. R$ 2.000,00. TR: 32356477 / 32356687 / 9 9971-2399 / 9 8816-8000. www.ayrtonejulioimoveis.com.br

4.1 Salas VENDER

ALTOS DO CALHAU

IUOLIRA IMÓVEIS

Altos do Calhau - SA00009 ALTOS DO CALHAU - Vende-se / Aluga-se sala comercial com 40,00 m² de área privativa, 7º andar, no Cond.Pátio Jardins 245 Mil 1.500,00 fone: 98159-9890 VIVO / 98705-1021 OI / 3233-4801.

Anuncie. É só ligar: (98) 3212-2087 ou nos envie e-mail para: temclassificados@oimparcial.com.br

ANIL

Franco Pinheiro Consultor Imobiliário

Vendo galpão planalto pingão de 8 x 45 por R$ 280.000,00 avenida. fone: 996091547.

CALHAU

Jouglas Bezerra IMÓVEIS

Vde salas juntas ou separadas Ed. Vinicius de Moraes c/50m2 cada R$ 300 mil (cada) 32358115/ 988026168.

REGISTRO CIVIL DAS PESSOAS NATURAIS
EDITAL DE PROCLAMAS

Edital de Proclamas nº. 2072 / 2015

Conversão de União Estável Homoafetivo

Oficial de Registro Civil da 3ª Zona, Margarida Jesus Pinheiro, faz saber a quem interessar que: MARILSE CARVALHO MEDEIROS e ANA LEOCELIA SILVA OLIVEIRA. Ela, brasileiro, solteiro, Magistrada aposentada, filho de JOÃO FREIRE MEDEIROS e DULCE CARVALHO MEDEIROS. Ela, brasileira, solteira, Servidora Publica, filha de ANTONIO ALENCAR OLIVEIRA e MARIA ADELAIDE ALVES DA SILVA OLIVEIRA. Ambos Requereram habilitação para casamento, quem tiver conhecimento de algum impedimento e/ ou causa suspensiva, (Arts. 1523 e 1526 do Código Civil), poderá apresentá-lo por escrito perante este Cartório.

São Luís, (MA) 23 de novembro de 2015.

Margarida Jesus Pinheiro
Registradora

REGISTRO CIVIL DAS PESSOAS NATURAIS
EDITAL DE PROCLAMAS

Edital de Proclamas nº. 2070 / 2015

Oficial de Registro Civil da 3ª Zona, Margarida Jesus Pinheiro, faz saber a quem interessar que: DEILSON DA CRUZ FERREIRA e MARIA ELISANGELA FILGUEIRAS. Ele, brasileiro, solteiro, Digitador filho de FRANCISCO MARTINS FERREIRA e MARIA DA CONCEIÇÃO DA CRUZ FERREIRA. Ela, brasileira, solteira, Do lar, filha de ANTONIO QUEIROZ FILGUEIRAS e MARIA DE JESUS BRITO FILGUEIRAS. Ambos Requereram habilitação para casamento, quem tiver conhecimento de algum impedimento e/ou causa suspensiva, (Arts. 1523 e 1526 do Código Civil), poderá apresentá-lo por escrito perante este Cartório.

São Luís, (MA) 23 de novembro de 2015.

Margarida Jesus Pinheiro
Registradora

REGISTRO CIVIL DAS PESSOAS NATURAIS
EDITAL DE PROCLAMAS

Edital de Proclamas nº. 2073 / 2015

Oficial de Registro Civil da 3ª Zona, Margarida Jesus Pinheiro, faz saber a quem interessar que: REGIS VERA CRUZ FURTADO MARQUES e MARIA NEUZA LIMA. Ele, brasileiro, solteiro, Jornalista filho de MANOEL VERA CRUZ RIBEIRO MARQUES e FRANCISCO FURTADO MARQUES. Ela, brasileira, solteira, Professora, filha de FRANCISCO BATISTA DE LIMA e MARIA FERREIRA LIMA. Ambos Requereram habilitação para casamento, quem tiver conhecimento de algum impedimento e/ou causa suspensiva, (Arts. 1523 e 1526 do Código Civil), poderá apresentá-lo por escrito perante este Cartório.

São Luís, (MA) 23 de novembro de 2015.

Margarida Jesus Pinheiro
Registradora

REGISTRO CIVIL DAS PESSOAS NATURAIS
EDITAL DE PROCLAMAS

Edital de Proclamas nº. 2048 / 2015

Oficial de Registro Civil da 3ª Zona, Margarida Jesus Pinheiro, faz saber a quem interessar que: DIEGO HENRIQUE SOARES DE ARAUJO e MARCELY SILVA ARAUJO. Ele, brasileiro, solteiro, Assistente Administrativo, filho de MANOEL DA SILVA e MARIA LUCIMAR SOARES DE ARAUJO. Ela, brasileira, solteira, estudante, filha de EDIELUZ SOUSA ARAUJO e TEREZA MOTA DA SILVA. Ambos Requereram habilitação para casamento, quem tiver conhecimento de algum impedimento e/ou causa suspensiva, (Arts. 1523 e 1526 do Código Civil), poderá apresentá-lo por escrito perante este Cartório.

São Luís, (MA) 23 de novembro de 2015.

Margarida Jesus Pinheiro
Registradora

REGISTRO CIVIL DAS PESSOAS NATURAIS
EDITAL DE PROCLAMAS

Edital de Proclamas nº. 2071 / 2015

Oficial de Registro Civil da 3ª Zona, Margarida Jesus Pinheiro, faz saber a quem interessar que: DIOGO FEQUES CUTRIM e CLAUDELENE DE JESUS PEREIRA. Ele, brasileiro, solteiro, Frentista, filho de ALBINO ANDRADE CUTRIM e MARGARIDA PIRES FEQUES. Ela, brasileira, solteira, Promotora de Vendas, filha de DOMINGOS SORIANO PEREIRA e VIRIGINIA PEREIRA. Ambos Requereram habilitação para casamento, quem tiver conhecimento de algum impedimento e/ou causa suspensiva, (Arts. 1523 e 1526 do Código Civil), poderá apresentá-lo por escrito perante este Cartório.

São Luís, (MA) 23 de novembro de 2015.

Margarida Jesus Pinheiro
Registradora

CENTRO

Eliziel Farias Consultoria Imobiliária CRECI 1200 - 20ª Região

Vende prédio na beira mar ao lado do Ibceu, com 02 pavim., recepção, 06 salas c/ wc interno e coz., R$ 280.000,00 - 9976.7018 - 3268.3390.

COHAMA

Jouglas Bezerra Imóveis

Loja Vende no Cohama - Vde de Loja c/75m2 no Mac Center na praça de alimentação. 3235-8115 / 3235-8312 / 8181-1942 / 8802-6168 / 8118-3146. Creci J-184.

CIDADE OPERÁRIA

Sebastião Imóveis

CIDADE OPERARIA – cod [403] Vende-se três pontos comerciais. Valor R$ 300.000,00 TR: 3238-3583 / 999739137.

Sebastião Imóveis

CIDADE OPERÁRIA – cod[449] Vde-se 1 prédio em 2 pavtos, 1 º piso - c/ portão de alumínio, 1 secret. c/almoxarifado, 1 dir., 1 cantina, 1 pátio coberto, 5 wcs, 3 slas de aulas bem arejado, 1 jd de inv; 2º piso - 6 slas de aulas amplas e arejadas e forradas c/ PVC, portas e janelas de madeira e vidro, 3 cxas d'água, 1 bomba de água grande e nova tem grade em todo prédio, Valor: R$ 580.000,00. Tr: 3238-3583 / 999739137.

FOCUS Empreendimentos Imobiliários

IPASE- vende ponto comercial de esquina ipase alto próximo a avenida, posto de combustivel, shopping da ilha c/381m², 3227-5865 /98880-1014.

RENASCENÇA

Jouglas Bezerra Imóveis

Ótima oportunidade de negócio. Vende 8 salas conjugadas, perfazendo um total de 192,99m. Com 7 vagas de garagens. R$ 900.000,00. Falar c/ Ataide. F: 3235-8115 / 3235-8312 / 8181-1942 / 8802-6168 / 8118-3146. Creci J-184.

Jouglas Bezerra Imóveis

Vde sala c/29m2, wc, vaga, reformada, R$ 140 Mil Fone: 98 3235-8115/ 3235-8312 /9 8181-1942/9 8802-6168 /9 8118-3146.

FOCUS Empreendimentos Imobiliários

RENASCENÇA - vende- sala no ed. Century empresarial c/38m², 3227-5865/ 98880-1014.

FOCUS Empreendimentos Imobiliários

Vende-se 3 salas no office tower c/vista p/ lagoa, c/ 90m², 3 garagens, todos c/ar condicionado e moveis de escritório. 3227-5865/98176-1300.

BMENDES imóveis

Vende ótima sala no Ed. Carrara, c/ 35 m² privativos, WC social, nasc., em perfeito estado de conservação, pronta p/ qualquer atividade comercial, localização privilegiada, próx. de bancos, supermercados, Tropical Shopping e Ed. Monumental. Venha Conferir. 3227-3099 / 9973-4073 www.bmendesimoveis.com.br

Ayrton & Júlio Imóveis

RENASCENÇA - Vendo 3 salas juntas no Edifício Monumental, todas reformadas. R$ 550 mil Tr.: 3235-6477 / 3235-6687/ 99971-2399/ 98816-8000 www.ayrtonejulioimoveis.com.br

SÃO FRANCISCO

Ayrton & Júlio Imóveis

Oport.: Vendo prédio na av. Castelo Branco alugado por R$ 6.500,00 R$ 1.200,000,00. Tr: 3235-6687 / 3235-6477 / 9971-2399 / 8816-8000. www.ayrtonejulioimoveis.com.br

Anuncie. É só ligar: (98) 3212-2087 ou nos envie e-mail para: temclassificados@oimparcial.com.br

Ayrton & Júlio Imóveis

Vendo sala de 20m² com wc no 2º andar do Edifício Comercial Castelo Branco. R$ 60 mil. Tr: 3235-6687 / 3235-6477 / 9971-2399/ 88168000. www.ayrtonejulioimoveis.com.br.

Ayrton & Júlio Imóveis

Vendo loja no Ed. Comercial Castelo Branco com área de 50m² e mezanino. R$ 120 mil Tr: 3235-6687/ 3235-6477/ 99971-2399/ 99606-4732 www.ayrtonejulioimoveis.com.br

FOCUS Empreendimentos Imobiliários

SÃO FRANCISCO- Vende prédio comercial são francisco c/ 870m ², 12 salas c/ banheiro, salão amplo 3227-5865/98880-1014.

4.2 Salas ALUGA

AREINHA

Morada Bella Imóveis

Aluga ótima sala, nova, 30m², nascente, com banheiro interno, piso em porcelanato, instalação para splite, 1 vaga garagem. Localização excelente, com corredor de transporte, próxima ao Banco do Brasil. CRJ-238 F: 98112-0322/3227-1777 (COD.210).

Você tem algo para trocar? Que tal anunciar gratuitamente na seção Troca-troca do Tem? Ligue e ofereça seu produto, 3212-2087.

CALHAU

Ayrton & Júlio Imóveis

Alugo lojas e salas na Galeria Space Room, com ótima localização e amplo estacionamento. Valores a partir de R$ 2.500,00 Tr: 3235-6687/ 3235-6477/ 99971-2399/ 996064732 www.ayrtonejulioimoveis.com.br COD: 4029.

COHAB

Eliziel Farias Consultoria Imobiliária CRECI 1200 - 20ª Região

Aluga sala (prox. ao Pop Center) em frente a academia, 2º andar com área de 30m² com banheiro interno. R$ 600,00. 3268-3390/ 9976-7018.

Franco Pinheiro Consultor Imobiliário

Alugo prédio comercial novo de esquina na cohab com 3 pavimentos com 2 wc cada, todo no porcelanato, com acabamento de primeira por R$ 18.000,00 Fone: 98876397.

Atenção médicos - Aluga-se espaço de 65 m² localizado na Av. Jerônimo de Albuquerque, Cohab Anil I, no mesmo prédio da Osteo Clínica. Contatos: 99983-0059 (Rosa) 99934-7484 (Cristina). (A.26.11.15).

COHAFUMA

BMENDES imóveis

Alugam-se 02 salas juntas ou separadas no Pátio Jardins, com 35 m² cada, com piso e pontos de ar-condicionado e prontas para serem utilizadas, c/ gar. Privativa coberta...Venha Conferir....3227-3099 / 9973-4073/ www.bmendesimoveis.com.br

COHAMA

Jouglas Bezerra Imóveis

Cohama – Alugo loja 1º piso centro com L. Mac Center R$ 2.500,00, 32358115/ 988026168.

FOCUS Empreendimentos Imobiliários

COHAMA – Aluga lojas la touch e mac center cohama (nova) c/ 60 m², wc e mesanino 3327-5865 / 98801008.

Anuncie. É só ligar: (98) 3212-2087 ou nos envie e-mail para: temclassificados@oimparcial.com.br

COHATRAC

Alugo salão montado ou preciso de pessoa capacitada p/ sociedade. Tr: 98805-7422 / 98858-2492 / 98806-7330.

DISTRITO INDUSTRIAL

FOCUS Empreendimentos Imobiliários

DISTRITO INDUSTRIAL - Aluga galpão, 1.000m², inserido numa área de 6.000m² 3227-5865 / 98880-1008 / 99115-5093

JARACATI

Morada Bella Imóveis

Aluga 2 ótimas salas comerciais, novas, áreas variadas de 74m², R$3.000,00 c/ conomínio, localização privilegiada, ao lado do Shoppping Jaracaty. CRJ-238 F: 98112-0322/3227-1777 (COD.200).

MAIOBA

Sebastião Imóveis

ESTRADA DA MAIOBA – COD [A13] Aluga-se um GALPÃO c/área de frente de 45 m² por 27m² de fundo área de 1.215 construída ou coberta. Valor R$ 20.000,00. TR: 3238-3583 / 9 99739137.

PLANALTO ANIL

Sebastião Imóveis

PLANALTO ANIL I – COD [A10] Aluga-se uma SALA COMERCIAL na av.principal que dar acesso ao Cohatrac, c/ wc. Valor R$ 1.000,00. TR: 3238-3583 / 999739137.

Aluga-se uma SALA COMERCIAL na av.principal que dar acesso ao Cohatrac, c/ wc. Tratar: 999739137.

Sebastião Imóveis

PLANALTO ANIL I – COD [A11] Aluga-se uma SALA COMERCIAL na av. principal que dar acesso ao Cohatrac, c/ wc. Valor R$ 450,00. TR: 3238-3583 / 999739137.

PONTA D´AREIA

BMENDES imóveis

Alugam-se várias salas comerciais c/wc no Centro Comercial Lagoa Center, c/ metragens variadas de 30 a 35 m², exc. p/ qualquer atividade comercial, gar privativa, ótima localização, próx. do Sistema Mirante. Aproveite!. 3227-3099 / 9973-4073/ www.bmendesimoveis.com.br

REC. DOS VINHAIS

Eliziel Farias Consultoria Imobiliária CRECI 1200 - 20ª Região

Aluga ponto comercial, com área de 40m², banheiro interno e porta de rolo. R$ 900,00 - 3268.3390 - 9976.7018.

Jouglas Bezerra Imóveis

Alugo sala Ed. Atrium Plaza c/ vaga , 29m2 c/ banheiro R$ 1.200,00 + Cod. F: 3235-8115 / 9 8802-6168 / 9 8181-1942.

RENASCENÇA

Jouglas Bezerra Imóveis

Aluga sla Ed Zirconio 33m2, 6ºandar Nova. R$ 1.500,00 c/Cond 3235-8115 / 98802-6168 / 98181-1942.

Aluga sls e ljs na av. Holandeses, almere office área comercial mais nobre de S. Luís. Traga seu empreendimento para melhor avenida da capital, lojas com 248m² e salas com 37,48,54 e 112m², 3227-5865 / 8176-1300 / 8801008.

BMENDES imóveis

Aluga excelente sala comercial, no Ed. Carrara, c/ 35 m², WC social, bem conservada, perfeita p/ qualquer atividade comercial, prox. a bancos e shopping. Aproveite. 3227-3099 / 9973-4073. www. bmendes imoveis.com.br

Jouglas Bezerra Imóveis

Alugo ponto comercial novo design moderno, 300 m2, c/vagas de garagem, bom p/clinicas. Fone: 98 3235-8115/ 3235-8312/9 8181-1942/9 8802-6168/9 8118-3146.

Jouglas Bezerra Imóveis

Renascença – Vde loja no Tropical Shopping oportunidade– Bom investimento 32358115/ 988026168 / 981811942.

BMENDES imóveis

Aluga exc. Sala no Ed. Michelângelo, c/ 33 m² privativos, c/ WC social, instalação de ar condicionado já preparada, toda no porcelanato, nasc., andar alto, localização privilegiada, 01 gar. Aproveite.3227-3099/9973-4073. www.bmendesimoveis.com.br

RENASCENÇA II

Eliziel Farias Consultoria Imobiliária CRECI 1200 - 20ª Região

Aluga sala no ed. Carrara, c/área de 30m2 e banheiro interno. R$ 900,00 - 3268.3390 - 99976.7018.

Iuolira Imóveis

Renascença II - SA00006 RENASCENÇA Aluga-se exc. sala comercial c/33m² de área privativa, c/wc, toda no porc. localização Privilegiada! 1.700,00 fone: 98159-9890 VIVO / 98705-1021 OI / 3233-4801.

Iuolira Imóveis

Renascença II - SA00002 RENASCENÇA II Aluga-se 3 salas comerciais, c/37 a 42 m² de á.privativa, cada uma c/ wc privativo, frente p/avenida 1.700,00 fone: 98159-9890 VIVO / 98705-1021 OI / 3233-4801.

Iuolira Imóveis

SA00012 - RENASCENÇA II -Aluga-se 3 salas no Ed. Michelangelo, uma c/52 m² de área privativa por R$ 2.600,00 e 2 conjugadas c/30,00 m² cada uma no valor de R$ 1.600,00 cada uma. Uma vaga de gar.por unidade. Localização privilegiada fone: 98159-9890 VIVO / 98705-1021 OI / 3233-4801.

FOCUS Empreendimentos Imobiliários

RENASCENÇA II - Aluga Salas, Ed. Busines Center,Ed. Golden Tower, Ed.Los Angeles, Ed. Officer Tower, Ed.Multiempresarial, Ed. Zirconio 3227-5865

FOCUS Empreendimentos Imobiliários

Renascença II- PRÉDIO COMERCIAL, Aluga, Prédio Comercial, 03 Andares, garagem 20 Carros, 1ª Locação, excelente localização. 3227-5865 /9 8176-1300.

Você tem algo para trocar? Que tal anunciar gratuitamente na seção Troca-troca do Tem? Ligue e ofereça seu produto, 3212-2087.

SÃO CRISTÓVÃO

Aluga ponto comercial av. Lourenço Vieira da Silva, prox. terminal. Fone: 3235-8115.

Jouglas Bezerra Imóveis

Aluga ponto comercial, novo, 3 pisos, av. Lourenço Vieira da Silva, prox. terminal de integ., bom p/ escolas, lojas, clínicas. aluga piso individual. Fone: 3235-8115/ 8181-1942. Creci J-184.

Alugo galpão com área de 300m², próximo ao Mateus. Tr.: 32356687 / 32356477.

FOCUS Empreendimentos Imobiliários

SÃO CRISTOVÃO - Aluga galpão próximo do aeroporto, 1.000m² de área construída, fácil manobra de 4 carretas, mas 800m² de estacionamento, 3227-5865 / 98880-1008 / 99115-5093.

SÃO FRANCISCO

Alugo pto coml no São Francisco na Avenida Castelo Branco. Tr: 3235-6687

Ayrton & Júlio Imóveis

SÃO FRANCISCO- Alugo sala bem localizada no Ed. Comercial Castelo Branco R$ 600,00 Tr: 32356477/ 3235-6687 / 9 96064732/ 999712399. www.ayrtonejulioimoveis.com.br

Alugo pto coml no São Francisco na Avenida Castelo Branco. Tr: 3235-6687.

Alugo ponto comercial bem localizado na Av. Castelo Branco, com área de 40m², com banheiro. R$ 2.000,00. Tr: 3235-6687 / 3235-6477.

Ayrton & Júlio Imóveis

SÃO FRANCISCO - Alugo consultório odontológico completo, c/todos os equipamentos no Ed. Comercial Castelo Branco. R$ 2.000,00 c/ cond. incluído. Tr: 32356477 / 3236687 / 999712399 / 996064732 www.ayrtonejulioimoveis.com.br

FOCUS Empreendimentos Imobiliários

SÃO FRANCISCO - Ed. Itarema, Aluga, Salas e uma Loja, atrás da Caixa Econômica 3227-5865 / 98880-1008 / 99115-5093.

TIRIRICAL

Ayrton & Júlio Imóveis

Alugo galpão com área de 1.000 m² com escritório, copa/ cozinha, refeitório, 4 banheiros e estacionamento. R$ 15 mil. Tr: 3235 6477/ 3235 6687/ 99971 2399/ 98225 2627. www. ayrtonejulioimoveis.com.br

Alugo galpão com área de 1.000 m² com escritório, copa/ cozinha, refeitório, 4 banheiros e estacionamento. Tr: 3235 6477/ 3235 6687/ 99971 2399.

4.3 Salas PASSAR

COHAJAP

Iuolira Imóveis

COHAJAP- SA00013 Passa-se loja comercial por 50 Mil Reais, com saldo devedor de 130 Mil Reais. Ótima localização! 98159-9890 VIVO / 98705-1021 OI / 3233-4801.

PONTA DA AREIA

Passo apartamento no ed. Jardim de Bordô, Ponta d'Areia, 4 suítes, lavabo, andar alto. 8853-1891 / 8102-0403.

Passo excelente apartamento na Ponta d'Areia, com 4 suítes, lavabo. 9 8853-1891 / 9 8102-0403.

Ayrton & Julio Imoveis. A certeza de um bom negócio. Tr.: 32356687 / 32356477.

Aptos. Passar, alugar ou vender. Fones: 98159-9890 VIVO / 99983-2772 Oi / 3233-4801 Fixo / 3233-4801.

Passo excelente apartamento na Ponta d'Areia, com 4 suítes, lavabo, andar alto. 8853-1891. Ligue para negociarmos.

SÃO FRANCISCO

Prédio na av. Castelo Branco alugado. Tr: 3235-6687

Sala de 20m² com wc. Tr: 3235-6477 / 9971-2399.

Loja no Ed. Comercial Castelo Branco com área de 50m² e mezanino. Tr: 99971-2399.

EXPRESSO NOSSA SENHORA DO PERPÉRTUO SOCORRO LTDA

Transporte de Passageiro
Horários de: São Luís Para: Pedreiras

Segunda à Sexta	Sabado	Domingo
04:30 Micro ônibus	04:30 Micro ônibus	04:30 Micro ônibus
07:00 Micro ônibus	07:00 Micro ônibus	07:00 Micro ônibus
09:00 Micro ônibus	09:00 Micro ônibus	12:00 Micro ônibus
12:00 Micro ônibus	12:00 Micro ônibus	13:40 Micro ônibus
13:40 ÔNIBUS	13:40 Micro ônibus	17:00 Micro ônibus
16:00 Micro ônibus	16:00 Micro ônibus	
17:30 ÔNIBUS		
18:30 2ª, 4ª, 6ª Micro ônibus		

Tel. 98 3253-9019

EXPRESSO VIP

VIAJE COM CONFORTO E SEGURANÇA

FAÇA SUA RESERVA
(98) 3236.2933 | 9971.5153
8131.3630

DIARIAMENTE
SÃO LUÍS/ SÃO JOÃO DOS PATOS
07:30 - 22:00
SÃO LUÍS/ MIRADOR/ SUCUPIRA NORTE
07:30 - 17:30

EM SÃO LUÍS BUSCAMOS
E DEIXAMOS EM CASA!

(98) 8707.6537 | 8707.6654 | 8131.3630

SIDERAL - Transporte e Turismo

HORÁRIOS DE SAÍDAS DE SÃO LUÍS E RETORNOS

IDA		VOLTA
07:00h	São Luís / Guimarães / São Luís	07:00h
09:00h	São Luís / Cururupu / São Luís	10:00h
18:00h	São Luís / Pinheiro / São Luís	05:00h
20:30h	São Luís / Cururupu / São Luís	20:30h

Fone/Fax: 3259-8006 - Rodoviária: 3243-1426

A sua melhor opção em transportes

Cisne Branco

FRETAMENTO • RODOVIÁRIO • CARGAS
(Entregas e coletas programadas)
• Certificação ISO 9001 •

Saída Diariamente

São Luis > Barreirinhas
06:00 08:45 14:00 19:30

São Luis > Anajatuba	08:00	13:45
São Luis > Axixá	10:00	16:00
São Luis > Caremas	08:30	17:00
São Luis > Humberto de Campos	12:00	16:30
São Luis > Icatu	09:00	17:30
São Luis > Paulo Ramos	11:15	13:15
São Luis > Presidente Juscelino	08:30	18:00
São Luis > Rosário	07:00	13:00	19:00
São Luis > Santo Amaro	06:00	14:00
São Luis > Tuntum	12:50	15:00
São Luis > Urbano Santos	05:45	16:50
São Luis > Urbano Santos (Barreirinhas)	07:00

Avenida Santos Dumont, 2.350
Tirirical - São Luis/MA

Fone: (98) 3245-1233
Rodoviária: (98) 3243-2847
(98) 3243-2238

ou envie um e-mail para
sac@cisnebrancoturismo.com.br

TRANSBRASILIANA
TRANSPORTES E TURISMO LTDA.
Superando fronteiras, unindo gerações.

Nova frota da Transbrasiliana, mais qualidade e segurança nas suas viagens.

FROTA ZERO

HORÁRIOS EXECUTIVOS E LEITOS PARA AS SEGUINTES LINHAS:

SÃO LUÍS / BALSAS 19h45min	BALSAS / SÃO LUÍS 19h45min
SÃO LUÍS / BELÉM 20horas	BELÉM / SÃO LUÍS 20horas

LIGUE E COMPRE A SUA PASSAGEM

0800 726 7001

PREÇOS IGUAIS AOS DA RODOVIÁRIA
COM ENTREGA GRATUITA*

* ENTREGA VÁLIDA SOMENTE PARA A CIDADE DE SÃO LUÍS, DAS 08 ÀS 18 HORAS.

www.expressoacailandia.com.br

AÇAILANDIA

Rodoviária: (98) 3243-7157
Encomendas e Cargas:
(98) 3245-6126/3528
SAC: 0800 8855612

SÃO LUÍS x SAMBAÍBA via IMPERATRIZ - 18h
Vitória do Mearim • Santa Inês • Santa Luiza • Buriticupu • Açailândia • Imperatriz • Porto Franco • Estreito • Carolina • Riachão

SÃO LUÍS x BALSAS via BARRA DO CORDA - 19h
• Peritoró • Dom Pedro • Presidente Dutra • Barra do Corda • Grajaú • Form. Serra Negra • Fortaleza dos Nogueiras • Balsas

SÃO LUIS x IMPERATRIZ 20h30min
Carro Executivo e Leito com escolta
• Açailândia • Imperatriz

CLASSIFICADOS tem

Oportunidades & Veículos

1.1 VAGAS

EMPREGOS

Sebastião Imóveis

Precisa-se de corretores de imóveis, com experiência e CRECI ou estagiários da área. Interessados enviar currículo para sebastiao_imoveis@hotmail.com ou ligar para 3238-3583.

OPORTUNIDADE - EMPRESA DE INFORMÁTICA AVANÇADA EM SÃO LUÍS. CONTRATAÇÃO IMEDIATA! VAGAS P/ TELEMARKETING (18 A 20 ANOS), VENDEDOR AMBOS OS SEXOS. ENVIAR CURRÍCULO ATÉ 3ª FEIRA P/ E-MAIL: rh.unidadesaoluis@gmail.com

BMENDES imóveis

B. MENDES IMÓVEIS - Precisa-se de corretor(a) com CRECI ou estagiários do Curso TTI, contratação imediata. Interessados entregar currículos na Av. do Vale, nº 9, Ed. Carrara - salas 517 / 518. Renascença II. Tr: 3227-2182 ou 3227-3099.

NEGÓCIOS

Promoção! A partir de 500 salgados (pedidos) ganhe 100 + 25 picolés de brinde. Informações: 3223-4324 / 98722-6535.

Promoção! A partir de 500 salgados (pedidos) ganhe 100 ou entregamos no domicílio. Informações: 3275-4939 / 99612-3681.

Temos corretores de imóveis com experiência pronto para atendê-los. Ligue para 3238-3583.

Faço Grades de ferro, Portões, Lembrancinhas de aniversário, soldagem. Serviços de serralheria. Fone: 9 9905-2402.

Toque no Coração de quem ama tanto. Mensagens ao vivo, buquês de flores e cestas para todas as ocasiões. Pelúcias. Fone: 98828-7163.

Cartões PVC, com Verniz local, Panfletos, Imãs de geladeira. 1000 cartões de visita a partir de 80 Reais. Fone: 99167-0020.

Você tem algo para trocar? Que tal anunciar gratuitamente na seção Troca-troca do Tem? Ligue e ofereça seu produto, 3212-2087.

Grades de ferro. Portões, Lembrancinhas, soldagem. Serviços de serralheria em geral. Fone: 9 9905-2402.

C&D Concita. Preços acessíveis. Fardo de Cerveja em Lata: Skol, Brahma ou Antarctica, apenas R$ 35,00 (quente); Cerveja (600ml) Glacial: R$ 65,00 (a grade, quente). Fone: 9 8149-1461.

1.1 VEÍCULOS

CARROS

CHEVROLET

CELTA - Vendo um Celta, azul escuro, 2003. Valor a combinar. Fone: 9 8840-4973.

Vendo Astra, 2009, preto, completo. Bem conservado. R$ 25.000,00. Tr: Kennedy, 98869-3453 / 3245-1443.

Vende - se uma caçamba toco, GMC 12.170, motor, carterpiler, basculante de 8m³, branca, ano 2000. Em bom estado de conservação. Tel: (98) 98488-9798 /98414-1471.

Vende - se uma caçamba toco, GMC 12.170, motor, carterpiler, basculante de 8m³, branca, ano 2000. Em bom estado de conservação. Tel: (98) 98488-9798 /98414-1471.

FIAT

Vde-se 1 Fiat uno/99. Vrl. R$ 8.000,00. Tratar: 9 8839-5695 / 98738-0951.

FORD

FUSION - Vendo Fusion sel 2.5 Automatico completo 4 cilindros com teto solar 2010/2010. R$ 49.000,00. 3249-4773 / 9 9983-4085 / 9 8268-8895.

HONDA

Vendo uma Moto XR Honda em bom estado. R$ 3.500,00. Contato: 9 8780-4025.

SERVIÇOS

HG LOCADORA - Popular, executivo , doblô , 4 x 4, van , ônibus e micro. Tr: (98) 98116-8316 / 3088-2717.

Trabalhamos com Carradas de Areia, Brita, Terra Preta para jardinagem, tijos e outros. Fone: 3234-7530.

Serviços de Transporte de Passageiros de São Luís para Pedreiras. Ônibus e micro ônibus. Expresso Nosa Senhora do Perpétuo Socorro. Fone: 98 3253-9019.

Fretamento, Rodoviário e Cargas (Entregas e coletas programadas). Cisne Branco, a sua melhor opção em transporte. Fones: 3245-1233 / 3243-2847.

Serviços veiculares ao alcance das suas mãos. Ligue e anuncie no Tem. É mais negócio pra você. É só ligar: (98) 3212-2087 ou nos envie e-mail para: temclassificados@oimparcial.com.br

ML VEICULOS

AUDI

AUDI TT CUPÊ, prata, ano 2011, impecável, completíssima, e automática, Vlr: R$ 130.000,00 TR: (98) 3249-2010 /99968-4137 /98817-2998.

CHEVROLET

AGILE LTZ, cor preto, completo, manual , ano 2012. Vlr : R$ 32.000,00. TR: (98) 3249-2010 /9 9968-4137 / 9 8817-2998 .

S10 COLINA , cor prata, DH/ AR/ TRV/ ALAM, manual , ano 2010 Vlr: R$ 50.000,00 Tr: (98) 3249-2010 /9 9968-4137 / 9 8817-2998 .

ONIX, preto, completo manual, ano 2014. Vlr: R$ 34.000,00. Tr: (98) 3249-2010 /9 9968-4137 / 9 8817-2998

CITROEN

C 3 PICASSO, cor preta, completo, manual, ano 2013. Vlr : R$ 35.000,00. TR: (98) 3249-2010 / 9 9968-4137 / 9 8817-2998.

FIAT

LINEA ESSEN DUAL , cor prata , completo , DUALOGIC , ano 2012 Vlr: R$ 38.000,00 TR: (98) 3249-2010 /9 9968-4137 / 9 8817-2998 .

BRAVO DUALOGIC, prata, ano 2012, completo, Vlr: R$ 36.000,00 TR: (98) 3249-2010 /99968-4137 /98817-2998.

STRADA WORKING, cor cinza, completa, manual, ano 2013. Vlr: R$ 43.000,00. TR: (98) 3249-2010 / 9 9968-4137 / 9 8817-2998 .

FORD

Jeep Wrangler, cor prata, completo, automático, ano 2008. Vlr: R$ 68.000,00 TR: (98) 3249-2010 / 9 9968-4137 / 9 8817-2998.

FIESTA, cinza, ano 2010, completo, Vlr: R$ 19.000,00 TR: (98) 3249-2010 / 9 9968-4137 / 9 8817-2998.

HYUNDAI

I30 2.0 , cor prata , completo , automático , ano 2010 Vlr : R$37. 000,00 TR: (98) 3249-2010 /9 9968-4137 / 98817-2998 .

Tucson GLSB, cor prata, automática, ano 2012. Vlr: R$ 48.000,00 TR: (98) 3249-2010 /99968-4137 / 98817-2998.

HB20S SEDAM, branco, completo, manual, Vlr: R$ 38.000,00 TR: (98) 3249-2010 / 9 9968-4137 / 9 8817-2998.

HONDA

FIT, cor cinza, completo, manual, ano 2010 Vlr : R$ 32.000,00 TR: (98) 3249-2010 / 9 9968-4137 / 9 8817-2998 .

CITY LX FLEX , cor cor cinza, completo, automático, ano 2013 Vlr: R$ 46.000,00 TR: (98) 3249-2010 / 9 9968-4137 / 9 8817-2998 .

Anuncie. É só ligar: (98) 3212-2087 ou nos envie e-mail para: temclassificados@oimparcial.com.br

MERCEDES-BENZ

M. BENZ ML 350 CDI , cor branca, completa, automática, ano 2011 Vlr: R$ 170.000,00 TR: (98) 3249-2010 /9 9968-4137 / 9 8817-2998 .

MITSUBISHI

PAJERO TR4, cor prata, completo, automática, ano 2012, Vlr: R$ 50.000,00 TR: (98) 3249-2010 /9 9968-4137 / 9 8817-2998.

NISSAN

SENTRA, cor prata, completo, automático, ano 2008. Vlr: R$ 28.000,00 TR: (98) 3249-2010 / 9 9968-4137 / 9 8817-2998.

NISSAN TIIDA, ano 2013, prata, completo e automático, com teto solar novíssima. Vlr: R$ 37.000,00. TR: 98 3249-2010 /9 9968-4137 /9 8817-2998.

PEUGEOT

PEUGEOT 408 ALLURE, cor preto, completo, automático, ano 2012. Vlr: R$ 40.000,00 TR: (98) 3249-2010 /9 9968-4137 / 9 8817-2998.

RENAULT

FLUENCE DYN2.0M, cor preto, completo, manual, ano 2011 Vlr: R$ 38.000,00 TR: (98) 3249-2010 /9 9968-4137 / 9 8817-2998.

LOGAN AUTENTIC 1.0, cor cinza , completo , manual , ano 2011 Vlr: R$24.000,00 TR: (98) 3249-2010 /9 9968-4137 / 9 8817-2998 .

DUSTER , cor vermelha , completo , manual, ano 2013 Vlr : R$ 45.000,00 TR: (98) 3249-2010 /99968-4137 / 9 8817-2998 .

LOGAN AUTENTIC, cinza, completo, ano 2011 Vlr: R$ 26.000,00 TR: (98) 3249-2010 /9 9 968-4137 / 9 8817-2998.

Sandero Stapway, cor cinza/vermelho, ano 2012, Vlr: R$ 38.000,00. TR: (98) 3249-2010 /9 9968-4137 / 9 8817-2998.

TOYOTA

COROLLA, preto, completo, automático, ano 2013 Vlr: R$ 63.000,00 TR: (98) 3249-2010/9 9 968-4137 / 9 8817-2998.

Hilux, cor prata, automática, completa, ano 2007. Vlr: R$ 80.000,00. TR: (98) 3249-2010 / 9 9968-4137 / 9 8817-2998.

SW4, prata, ano 2011, completa, automática, Vlr: R$ 115.000,00 TR: (98) 3249-2010 / 9 9968-4137 / 9 8817-2998.

VOLKSWAGEM

GOL 1.0, cor preto , completo, manual , ano 2013. Vlr: R$ 29.000,00 TR: (98) 3249-2010 /9 9968-4137 / 9 8817-2998 .

Jetta, cor branco, completo, botão de start, automático, ano 2014. Vlr: R$ 90.000,00 TR: (98) 3249-2010 /9 9968-4137 / 9 8817-2998.

SAVEIRO TREND 1.6, completa, ano 2011 Vlr: R$ 32.000,00 TR: (98) 3249-2010/9 9 968-4137 / 9 8817-2998.

TIGUAN, preta, completa, automática, ano 2012. Vlr: R$72.000,00 TR: (98) 3249-2010/9 9968-4137 / 9 8817-2998.

SUZUKI

JIPE SUZUKI/JIMNY 4 SPORT, ano 2014, verde , manual , completo, Vlr: R$ 53.000,00. TR: (98) 3249-2010 /99968-4137 /98817-2998.

Que tal anunciar gratuitamente na seção Troca-troca do Tem? Ligue e ofereça seu produto, 3212-2087.

YES LOCADORA

CHEVROLET

GM CELTA 4P 13/14 Prata, Comp. AIR BAG e ABS U Dono 26.120 KM, Vlr. R$ 23.880,00 Tel. 3246-0495 / 9 8115-0107.

FIAT

PALIO FIRE 1.0 2013 4P Cinza, Comp. AIR BAG e ABS U Dono Vlr. R$ 23.800,00 Tel. 3246-0495 9 8115-0107

N PALIO 1.0 12/13 4P Cinza, Comp. AIR BAG e ABS 32.250 KM, Vlr. R$ 26.500,00 Tel. 3246-0495 / 98115-0107.

TOYOTA

ETIOS SEDAN XS 1.5 2013 Prata, Comp. U. Dono 54.120 KM, Vlr. R$ 33.500,00 Tel. 3246-0495 / 98115-0107.

VOLKSWAGEN

VW AMAROK S 140 CV CD 4x4 D Prata, Comp. 2013 80.050 KM, Vlr. R$ 73.800,00 Tel. 3246-0495 / 98115-0107.

Anuncie. É só ligar: (98) 3212-2087 ou nos envie e-mail para: temclassificados@oimparcial.com.br

GIRO

> Os eventos recentes e outros mostram que todo cuidado é pouco e toda preparação é pouca (Olimpíadas Rio 2016). Países que já têm uma história de enfrentamento dessa questão foram alvo de ataques significativos
>
> **Ricardo Berzoini**, da Secretaria de Governo

Samarco rebaixada

A agência de classificação de risco Standard and Poor's rebaixou em dois degraus os ratings da Samarco Mineração, joint venture da brasileira Vale e da anglo-australiana BHP Billiton, devido a incertezas causadas pelo rompimento da barragem em Mariana, Minas Gerais.

Que amor, que nada

No artigo dominical publicado na primeira página do jornal de sua família, o ex-senador José Sarney disse que o apelido "Ilha do Amor", dado a São Luís, só pode ter sido "criada por algum medíocre marqueteiro, naturalmente para incentivar o turismo". Ele prefere "Athenas Brasileira".

Falhou

Entra governo, sai governo e o Corpo de Bombeiros do Maranhão continua na ineficiência. Ontem, enquanto o patrimônio cultural da humanidade pegava fogo, no Centro, a água acabou e a escada não funcionou. Essa não foi a primeira vez e nem parece ser a última que falhas como essas ocorrem em meio a operações.

Fábio Nahuz é eleito presidente do FNNIC

O presidente do Sinduscon-MA e vice-presidente da CBIC, Fábio Nahuz, foi eleito presidente do Fórum Norte Nordeste da Indústria da Construção (FNNIC). Nahuz foi eleito por unanimidade e sucede Eduardo Lopes, do Amazonas. O fórum congrega 16 entidades do segmento de vários estados e está integrada à Câmara Brasileira da Indústria da Construção (CBIC). O Fórum tem como objetivos congregar o segmento em nível nacional. Para isto, promove encontros em vários estados nos quais a cada edição são debatidos temas de interesse do segmento, da sociedade e do país e propostas soluções para resolver gargalos. A próxima reunião do fórum acontecerá no dia 27 de novembro, em Recife. Na foto, Fábio Nahuz com os membros das comissões técnicas do Norte e Nordeste.

Sementes para produção

O Programa 'Mais Sementes', iniciativa do governo do Maranhão em apoio aos agricultores na produção de itens essenciais na mesa dos maranhenses, por meio da distribuição de sementes, conta agora com formulário de pré-cadastro de produtores, disponível no site do governo do Maranhão (www.ma.gov.br). Os produtores interessados em receber sementes de arroz, feijão, milho, hortaliças ou frutas devem acessar o formulário e preencher com seus dados pessoais e da propriedade em que será feito o cultivo, selecionando as variedades de cada cultura.

Só no filé 1

O Governo já começou a resolver a quebradeira da Avenida Tancredo Neves, próximo ao Socorrão 2. Perímetro de Ribamar, o trecho não ganhou atenção do município, que jogou a responsabilidade para o Estado depois que a via ficou intrafegável de tantos buracos.

Só no filé 2

Com as obras iniciadas, o prefeito Gil Cutrim não pensou duas vezes: foi vistoriar os trabalhos e tirar uma "casquinha" na benfeitoria. Não foi ele quem fez, mas certamente estará na entrega da obra em busca do filé, os dividendos políticos junto à população.

Microempreendedores suspensos

A Secretaria da Fazenda suspendeu do cadastro de contribuintes do ICMS 500 empresas que estavam registradas como microempreendedores individuais (MEI), por terem ultrapassado os valores de faturamento anual, que está limitado a R$ 60 mil. Segundo a Sefaz, um dos supostos microempreendedores comprou mais de R$ 4 milhões em mercadorias em um ano apenas, caracterizando fraude total ao sistema de benefícios.

Brasil e Chile: acordo histórico

Brasil e Chile assinaram ontem em Santiago um acordo para proteger e promover os investimentos bilaterais, fixando um marco na relação diplomática dos países, informou em comunicado o governo chileno. A presidente Dilma Rousseff recebe a presidente do Chile, Michelle Bachelet(**foto**). O tratado procura promover e facilitar o investimento mútuo, por meio do estabelecimento de um marco de tratamento aos investidores e seus investimentos, e de governança institucional da cooperação.

UM JORNAL **PRESENTE** NO SEU DIA

Jornalismo com mais informação e interatividade. Tudo com a assinatura do grupo O Imparcial para diversas plataformas e públicos.

LIGUE E ASSINE: **98 3212.2012** O IMPARCIAL

Jornal o Imparcial @imparcialonline oimparcial

TRAGÉDIA

Jovem morre ao colidir com carreta

Caminhão da dupla sertaneja Jorge e Mateus bate de frente com motocicleta e uma pessoa morre. O veículo dos cantores estava se deslocando para Araguaína, onde teriam um show

Um acidente envolvendo uma carreta da dupla sertaneja Jorge e Mateus e uma motocicleta matou o jovem José da Silva Vidal, de 18 anos. O fato aconteceu por volta de 3h30 de domingo (22), no Km 132 da BR-010, próximo ao município de Estreito, no Sul do Maranhão. A informação foi confirmada pela Polícia Rodoviária Federal (PRF).

De acordo com a PRF, os dois veículos vinham em sentidos opostos e bateram de frente. O perito do Instituto de Criminalística (Icrim) que esteve no local, Fernando Alves de Andrade, concluiu que a colisão se deu na pista contrária à da motocicleta, que era conduzida pela vítima.

A conclusão do Icrim indica que o jovem na moto teria invadido a contramão e batido de frente com a carreta. O rapaz morreu no local. A perícia também afirmou que a vítima não possuía habilitação e que o corpo apresentava indícios de ingestão de bebida alcoólica.

1 JOVEM de 18 anos morreu no grave acidente

O motorista da carreta, identificado como Marcos Fabiano de Souza Silva, foi autuado por "homicídio culposo por acidente de trânsito", conforme o Artigo 302 do Código de Trânsito Brasileiro (Lei 9.503/1997).

De acordo com o site oficial da dupla, Jorge e Mateus fizeram um show em Santarém, no Pará, no sábado (21), e tinham show marcado para este domingo, em Araguaína, no Tocantins.

Polícia Rodoviária concluiu que o motoqueiro invadiu a pista contrária

FLAGRANTE

Mandante de assassinato é preso após cometer crime

A Polícia Civil, por intermédio do Departamento de Homicídios da Capital da (SHPP), prendeu em flagrante Wanderson Quaresma Fonseca, por ele ser mandante do crime de homicídio em que foi vítima Muller Soares dos Santos, assassinado a tiros no interior da quadra esportiva da Escola Maria Helena Duarte, localizada no bairro Rio-Anil, nas proximidades do Bequimão.

De acordo com informações, Muller participava de um jogo quando dois homens em uma moto Suzuki, de cor prata e placas não anotadas, invadiram a escola e deram cerca de oito tiros na vítima, que morreu no local. A execução aconteceu na tarde de domingo (22).

ITAQUI-BACANGA

Assalto, acidente e morte na Av. dos Portugueses

Por volta das 6h da manhã da última segunda-feira (23), um carro GM Celta, de cor prata, placas NXN 5769, capotou na Avenida dos Portugueses, sentido Centro. O acidente deixou uma pessoa morta e outra ferida.

De acordo com informações da Polícia Militar do Maranhão, o motorista do carro realizava o serviço de táxi-lotação na área do Bacanga e foi abordado no Anel Viário por quatro pessoas que fingiram ser passageiros. Eles anunciaram o assalto nas imediações da Avenida dos Portugueses e tentaram colocar o condutor do veículo dentro do porta-malas, porém, ele conseguiu escapar.

Os criminosos seguiram em fuga e acabaram perdendo o controle do veículo, que acabou capotando.

O motorista, identificado como Tiago Costa Almeida, 21 anos, morreu no local e foi levado ao Instituto Médico Legal (IML). Uma adolescente de 16 anos, que estava com o grupo criminso, ficou presa na porta e teve ferimentos leves. Ela foi conduzida para o 16º DP, localizado na Vila Embratel, para as providências cabíveis. Os outros dois suspeitos fugiram sem serem identificados.

VILA KIOLA

Casal é detido com revólver calibre 38

A Polícia Militar prendeu duas pessoas com uma arma de fogo, na Vila kiola, em São Luís. De acordo com a PM, ao fazer rondas no bairro, a guarnição recebeu informações de que um veículo Kia Cerato teria sido roubado.

Os PMs avistaram cinco pessoas suspeitas e foram abordá-los. Durante revista, foi encontrado com Uliane da silva Ribeiro um revólver calibre 38, de numeração EX44356, com três munições intactas.

A propriedade do revólver foi assumida por Paulo César Souza Silva. Os dois foram apresentados na Delegacia Especial da Cidade Operária (Decop) para as devidas providências.

Arma estava com Uliane, mas Paulo assuimiu a propriedade do revólver

1 REVÓLVER calibre 38 foi encontrado com o casal

BACABEIRA

Homem é morto a tiro e tem pescoço cortado

No início da manhã desta segunda-feira (23), populares do bairro Malhadinha, no município de Bacabeira, às margens da BR 135, encontraram o corpo de um jovem de 23 anos, identificado como Fabiano Cordeiro de Moraes.

Fabiano foi encontrado junto da sua bicicleta, numa estrada vicinal que dá acesso ao povoado que o mesmo morava. O jovem estava com várias perfurações nas costas provocadas por um disparo de arma de fogo, conhecida como espingarda "bate-bucha".

Além dos tiros, o que chamou a atenção dos populares, das polícias Militar e Civil que estiveram no local foi um profundo corte no pescoço da vítima, que, por pouco, não teve a cabeça decapitada. Pela característica do crime, o autor teria primeiro disparado contra a vítima e, logo em seguida, teria praticado o corte no pescoço.

É mais um caso de tantos que acontecem em Bacabeira e Rosário, e que a Polícia Civil não aponta o autor.

ANAPURUS

Morre terceiro suspeito de assassinato

Após a morte do sargento Torres, do Corpo de Bombeiros do Maranhão, durante assalto a ônibus de turismo, no município de Anapurus-MA, a polícia trocou tiros com um dos suspeitos envolvidos no crime. O rapaz morreu em um matagal. O caso foi registrado no sábado (21).

O sargento estava dentro do ônibus quando foi anuciado o assalto. Ele regiu e trocou tiros com os bandidos. Wesley Pimentel Sousa, de 36 anos, foi atingido e morreu no local. O sargento Torres também foi baleado e faleceu.

A Polícia Militar prendeu Leila Jacira Mendes Damasceno, que já cumpriu pena por assalto e confessou participação no crime. O terceiro elemento suspeito de participação na tentativa de latrocínio foi identificado como Douglas Valdenilson Silva, de 26 anos. Durante o tiroteio, ele conseguiu escapar pela janela do veículo e entrou em um matagal para se esconder. A PM iniciou perseguição e o cercou do local.

Polícia prendeu Jacira Damasceno por participação no latrocínio

Operação

Por volta das 3h de domingo (22), a equipe policial localizou um indivíduo com características semelhantes à do suspeito. Porém, ao aproximar-se para realizar a abordagem, o infrator reagiu, sacando de uma arma de fogo e efetuando disparos contra a guarnição. Momento em que a guarnição passou a utilizar-se de força proporcional, vindo a trocar tiros de modo a neutralizar o infrator, que foi atingido e tombou no local. Foi prestado socorro e encaminhado o ferido ao hospital, porém o mesmo veio a óbito. A arma do criminoso, um revólver calibre 38, de nº 843082, foi apreendida e encaminhada à Delegacia Regional de Chapadinha, juntamente com a munição utilizada no crime.

ESTADO DO MARANHÃO
MINISTÉRIO PÚBLICO
PROCURADORIA GERAL DE JUSTIÇA
COMISSÃO PERMANENTE DE LICITAÇÃO

AVISO DE LICITAÇÃO
PREGÃO ELETRÔNICO - SRP Nº26/2015

A Procuradoria Geral de Justiça comunica que a licitação na modalidade PREGÃO na forma ELETRÔNICA, tipo MENOR PREÇO, PARA REGISTRO DE PREÇOS, regida pela Lei Federal nº 10.520/02, Portaria nº 1.901/05-GPGJ, Ato Regulamentar nº 11/2014, Decretos nº 5.450/05 e 7.892/13, Lei Complementar nº 123/06 e Lei Federal nº 8.666/93, com alterações posteriores, visando a **aquisição eventual e futura de solução de BI (Business Inteligence) com características de descobrimento de dados (Data Discovery) e análise associativa, que permita extração, transformação e carga de dados, bem como a geração de gráficos analíticos, painéis (dashboard) e relatórios para suporte à tomada de decisão, acompanhadas de suporte técnico e manutenção de software com garantia de atualização tecnológica como serviços agregados às licenças, além de treinamentos e consulta. A abertura da sessão pública está marcada para o dia 10 de dezembro de 2015 às 11h (onze horas) horário de Brasília-DF.** Obtenção do Edital e recebimento das Propostas no endereço eletrônico **www.comprasnet.gov.br**. (UASG: 925129). O edital e seus anexos poderão ser consultados no prédio sede da Procuradoria Geral de Justiça, situada à Rua Osvaldo Cruz, 1396, Centro, São Luís, Maranhão. Informações: site: **www.mp.ma.gov.br** e nos telefones: (98) 3219 1645, 3219 1766 das 08:00 às 13:00 horas.

São Luís, 23 de novembro de 2015.
JOÃO CARLOS ALMEIDA DE CARVALHO
Pregoeiro Oficial - CPL/PGJ-MA

ESTADO DO MARANHÃO
MINISTÉRIO PÚBLICO
PROCURADORIA GERAL DE JUSTIÇA
COMISSÃO PERMANENTE DE LICITAÇÃO

AVISO DE LICITAÇÃO
PREGÃO ELETRÔNICO Nº 036/2015

A Procuradoria Geral de Justiça comunica que realizará licitação na modalidade PREGÃO na forma ELETRÔNICA, tipo MENOR PREÇO, regida pela Lei Federal nº. 10.520/02, Lei Federal nº 8.666/93, Decretos Federais nº 5.450/05, Lei Complementar nº. 123/06, Portaria nº 1.901/05-GPGJ, com alterações posteriores, visando a **aquisição e instalação de sistemas de ar condicionado tipo expansão direta vrf-multi-split com fluxo de refrigerante variável, para o prédio sede das Promotorias de Justiça da Capital. A abertura da sessão pública está marcada para o dia 10 de dezembro de 2015 às 11h (onze horas) horário de Brasília-DF.** Obtenção do Edital e recebimento das Propostas no endereço eletrônico **www.comprasnet.gov.br.** (UASG: 925129). O edital e seus anexos poderão ser consultados no prédio sede da Procuradoria Geral de Justiça, situada à Rua Osvaldo Cruz, 1396, Centro, São Luís, Maranhão. Informações: site: **www.mp.ma.gov.br** e nos telefones: (98) 3219 1645, 3219 1766 das 08:00 às 13:00 horas.

São Luís, 23 de novembro de 2015.
JOÃO CARLOS ALMEIDA DE CARVALHO
Pregoeiro Oficial - CPL/PGJ/MA

CAIXA — Ministério da Fazenda — GOVERNO FEDERAL BRASIL PÁTRIA EDUCADORA

AVISO DE VENDA

Edital de 2º Público Leilão SFI 2032/2015

A CAIXA ECONÔMICA FEDERAL - CAIXA, por meio da Gerência de Filial Alienar Bens Móveis e Imóveis São Luís - GILIE/SL, torna público aos interessados que venderá, pela maior oferta, respeitado o preço mínimo de venda, constante do anexo II, deste Edital de **2º Público Leilão 2032/2015**, no estado físico e de ocupação em que se encontra(m), imóvel (is) recebido (s) em garantia, nos contratos inadimplentes de Alienação Fiduciária, de propriedade da CAIXA, discriminados no Anexo II do Edital. O Edital - Condições Básicas, do qual é parte integrante o presente Aviso de Venda, estará à disposição dos interessados, no período de **24/11/2015 até 09/12/2015** em horário bancário, nas Agências da CAIXA situadas no estado do Maranhão, na Gerência de Filial Alienar Bens Móveis e Imóveis - GILIE/SL, situada à Rua Quéops, Q 22, Nº11, Ed. Zurich, Sala 202, Renascença II, São Luís/MA no horário de 09:00h às 13:00h e no escritório do Leiloeiro Gustavo Martins Rocha, sito à Av Rua Quéops, nº 12, Sala 202, Ed. Executive Center, Renascença II, São Luís/MA em horário comercial. Os interessados que desejarem contar com financiamento, ou utilizar recursos do FGTS, deverão dirigir-se às Agências da CAIXA, em tempo hábil para inteirar-se das condições gerais e habilitar-se ao crédito, se for o caso, antes do prazo estipulado para realização do pregão. O Leilão realizar-se-á no dia **09/12/2015**, às 10 horas do horário local, no Escritório do Leiloeiro, sito à Av Rua Quéops, nº 12, Sala 202, Ed Executive Center, Renascença II,São Luís/MA, na presença dos interessados ou seus procuradores que comparecerem no ato. A divulgação do resultado oficial do leilão será efetuada a partir do dia **15/12/2015** nos mesmos locais onde foi divulgado o Edital de Condições Básicas. **A COMISSÃO CPA/SL**.

FESTA TRICOLOR EM RECIFE

O elenco do Santa Cruz foi acompanhado por um mar de preto, branco e vermelho na tarde do último domingo. Após conquistar o acesso em Itu, no sábado, os atletas corais desembarcaram no Recife por volta das 12h. Do trajeto do Aeroporto dos Guararapes até o Estádio do Arruda, milhares de tricolores - a pé, em motos e em carros - comemoraram junto com o grupo.

SAMPAIO

Em clima de DESPEDIDA

Após ver escapar a oportunidade de ficar entre os quatro melhores da Série B do Brasileiro, Tricolor começa a semana de preparação para última partida de 2015, contra o Paraná

GEORGE RAPOSO

O Sampaio Corrêa inicia a sua última semana de treinamentos, hoje, às 16h, no CT José Carlos Macieira, preparando-se para o confronto pela 38ª rodada da Série B do Campeonato Brasileiro diante do Paraná Clube, no Estádio Castelão, no próximo sábado. Apesar de não brigar mais pelo acesso, o time tricolor ainda espera terminar a competição em uma posição melhor que no ano passado, quando foi décimo colocado. Atualmente, o Tricolor ocupa o oitavo lugar, com 57 pontos ganhos.

Na melhor das hipóteses, o Sampaio termina a Série B no sétimo lugar, superando o Paysandu com uma vitória diante do Paraná e um tropeço paraense contra o ameaçado Oeste, fora de casa.

Em caso de derrota, o time maranhense pode despencar para o décimo lugar e repetir a campanha do ano passado. O Bahia, nono colocado, com 55 pontos, e o CRB, décimo, com 54, podem superar o Tricolor.

Técnico Léo Condé, bastante chateado com a derrota (de virada) para o CRB, vai preparar o Sampaio para o último jogo da temporada

HONÓRIO MOREIRA

Programação

A diretoria do Sampaio Corrêa liberou a programação de treinamentos da semana de preparação para enfrentar o Paraná no Estádio Castelão. Sem chances de conseguir o acesso, a comissão técnica decidiu abrir as atividades à imprensa e aos torcedores.

O primeiro trabalho do Tricolor será hoje, às 16h, no CT José Carlos Macieira. Amanhã e quinta-feira as atividades retornam ao Estádio Castelão, no mesmo horário. Na sexta-feira, o último treinamento da equipe na Série B volta a ocorrer no CT José Carlos Macieira, às 16h.

Renovação de contrato com alguns profissionais

Dos 32 atletas do elenco do Sampaio Corrêa, na Série B, apenas dez têm contrato para disputar o Campeonato Maranhense de 2016. A diretoria do clube deve começar nesta semana as conversas para renovação do contrato dos seus principais atletas.

O goleiro Rodrigo, os laterais Léo Rodrigues e Raí, o zagueiro Edimar, os meias Felipe Costa e Diego Valderrama e os atacantes Pimentinha, Edgar, Jheimy e Henrique são os únicos que têm vínculo com o clube após dezembro. O volante Levi e o centroavante William Lira, que não foram aproveitados pelo técnico Léo Condé, também têm vínculo até o fim de 2016.

A dupla de zaga, Plínio e Luiz Otávio, os volantes Diones e Léo Salino, e os meias Válber e Nádson são considerados prioridades para a diretoria tratar de sua renovação, mas o Sampaio deverá concorrer com outros clubes de elite do país e para ficar com os jogadores deverá agir rapidamente.

Os atletas maranhenses, como Ruan e Mimica, já começaram a negociação por uma renovação e devem permanecer no elenco tricolor para as disputas do Estadual e da Copa do Nordeste no primeiro semestre de 2016. Alguns não deverão fazer parte dos planos e devem deixar o clube após o fim do ano, como é o caso dos atacantes Vanger e Douglas, dos laterais Daniel Damião, Marcelinho, William Simões e Anderson, do zagueiro Edivânio e do meia Alex Maranhão.

A diretoria espera também conversar com o técnico Léo Condé sobre uma possível renovação, que deve ocorrer ainda nessa semana antes do fim da Série B.

REFORÇO

Flávio Araújo será técnico do Fortaleza para 2016

Depois de muita especulação, o Fortaleza finalmente anunciou seu novo treinador: Flávio Araújo, que estava no River-PI. Desde a demissão de Chamusca, o nome do treinador era apontado como o favorito para assumir o tricolor. Na manhã De ontem, o clube anunciou a contratação em sua página oficial no facebook.

Ainda no fim de semana, a diretoria já havia afirmado que poderia apresentar o novo comandante no início da semana. Na noite de domingo, a diretoria do River, ex-clube de Araújo já havia publicado uma nota de despedida na qual agradece pelos serviços prestados pelo técnico, que conquistou o acesso à Série C.

Flávio Araújo já passou pelo Pici. A última vez foi em 2011. Com um histórico de muitos acessos na carreira, chega ao Fortaleza com a missão de tirar o clube de um longo período de sete anos na Série C. Em sua história, já conquistou dois acessos à Série B, com Icasa (2009) e América-RN (2011), dois acessos seguidos com o Sampaio Corrêa (2012) para a Série C e 2013 para a Série B), além do acesso deste ano, à frente do River-PI, da Série D para a Série C.

NOVO TREINADOR

DIVULGAÇÃO

Diego Aguirre já teria acertado tudo para assumir o Tricolor

Após humilhação, o São Paulo acerta com Aguirre

Humilhado diante do Corinthians no último domingo, quando perdeu por 6 a 1, em Itaquera, pela 36ª rodada do Campeonato Brasileiro, o São Paulo se mexeu e já definiu o nome do seu treinador para a próxima temporada. Ele será Diego Aguirr, segundo informações do apresentador Neto, da TV Bandeirantes. O curioso é que Aguirre teria acertado com o Al-Gharafa, do Catar, para o ano que vem.

Segundo a mesma fonte, o uruguaio Diego Aguirre já está acertado com o clube do Morumbi. Tem um acordo verbal e que o anúncio poderá acontecer há qualquer momento. Isso não significa que as partes possam desistir do negócio, que visa a reestruturação do elenco para a próxima temporada.

Aguirre dirigiu o Internacional no primeiro semestre, mas foi demitido após não classificar o time na Libertadores. Passou boa parte da carreira no futebol uruguaio, quando comandou Peñarol e Montevideo Wanderers. De 2011 a 2014 foi para o Catar, onde dirigiu Al-Rayyan e Al-Gharafa.

Além de Aguirre, outros nomes vem sendo comentadores no Tricolor. Guto Ferreira, Levir Culpi, Muricy Ramalho e Paulo Autuori são os que mais agradam a cúpula.

Enquanto o novo treinador não chega, Milton Cruz segue à frente do time no Campeonato Brasileiro. O time é o quarto colocado, com 56 pontos ganhos.

PREFEITURA MUNICIPAL DE ZÉ DOCA
AVISO DE LICITAÇÃO
PREGÃO PRESENCIAL Nº 056/2015-CCL
PROCESSO ADMINISTRATIVO Nº 3155/2015

A PREFEITURA MUNICIPAL DE ZÉ DOCA-MA, por meio de sua COMISSÃO CENTRAL DE LICITAÇÃO - CCL autorizada pelo Processo nº 3155/2015, torna público que realizará licitação na modalidade Pregão, sob a forma Presencial, de nº 056/2015-CCL, cujo objeto trata do Registro de Preços para aquisição de refeições e quentinhas para a prefeitura municipal de Zé Doca - MA. O recebimento e abertura dos envelopes de Proposta e Documentação será em Sessão Pública a ser realizada às 09h00min do dia 04 de dezembro de 2015, na Sala de Licitações da CCL, localizada no prédio da sede da Prefeitura Municipal de Zé Doca, Av. Militar, s/n, Vila do BEC, neste Município. O Edital e seus anexos estão à disposição dos interessados na sala da Comissão Central de Licitação de 2ª a 6ª feira das 08h00min às 12h00min a partir do dia 19 de novembro de 2015. Os interessados na aquisição dos mesmos deverão recolher o valor de R$ 50,00 (cinquenta reais). Esclarecimentos adicionais deverão ser protocolados na Comissão Central de Licitação, no horário de expediente.

Antônio Jacksom Lopes da Silva
Pregoeiro

PREFEITURA MUNICIPAL DE ZÉ DOCA
AVISO DE LICITAÇÃO
PREGÃO PRESENCIAL Nº 055/2015-CCL
PROCESSO ADMINISTRATIVO Nº 3154/2015

A PREFEITURA MUNICIPAL DE ZÉ DOCA-MA, por meio de sua COMISSÃO CENTRAL DE LICITAÇÃO - CCL autorizada pelo Processo nº 3154/2015, torna público que realizará licitação na modalidade Pregão, sob a forma Presencial, de nº 055/2015-CCL, cujo objeto trata do Registro de Preços para aquisição de medicamentos de assistência farmacêutica hospitalar para o município de Zé Doca - MA. O recebimento e abertura dos envelopes de Proposta e Documentação será em Sessão Pública a ser realizada às 09h00min do dia 03 de dezembro de 2015, na Sala de Licitações da CCL, localizada no prédio da sede da Prefeitura Municipal de Zé Doca, Av. Militar, s/n, Vila do BEC, neste Município. O Edital e seus anexos estão à disposição dos interessados na sala da Comissão Central de Licitação de 2ª a 6ª feira das 08h00min às 12h00min a partir do dia 19 de novembro de 2015. Os interessados na aquisição dos mesmos deverão recolher o valor de R$ 50,00 (cinquenta reais). Esclarecimentos adicionais deverão ser protocolados na Comissão Central de Licitação, no horário de expediente.

Antônio Jacksom Lopes da Silva
Pregoeiro

Fundação Sousândrade
DE APOIO AO DESENVOLVIMENTO DA UFMA

FUNDAÇÃO SOUSÂNDRADE DE APOIO AO DESENVOLVIMENTO DA UFMA – FSADU
COMISSÃO PERMANENTE DE LICITAÇÃO

AVISO DE LICITAÇÃO

PREGÃO ELETRÔNICO/FSADU nº 010/2015

A Comissão Permanente de Licitação da Fundação Sousândrade de Apoio ao Desenvolvimento da UFMA-FSADU, realizará o Pregão Eletrônico para **contratação de empresa especializada na prestação de serviços de emissão de PASSAGENS AÉREAS (Nacional) e TERRESTRES (INTERMUNICIPAIS-MA)**, para atender as necessidades relativas ao desenvolvimento das ações do Pacto Nacional pela Alfabetização na Idade Certa. Dotação Orçamentária nº 007.016.018/2015 UFMA/FSADU.

INFORMAÇÕES ADICIONAIS: Edital disponível para consulta, na Comissão de Licitação – CPL/FSADU e no site www.licitacoes-e.com.br. Mais informações pelos telefones (98) 4009.1000, 4009.1014 ou 4009.1015.

Data do Pregão: 26/11/2015 às 10:00h, (horário de Brasília) no site: www.licitacoes-e.com.br

São Luís/MA, 17 de novembro de 2015.

Moisés Abreu França
Moisés Abreu França
Pregoeiro/FSADU

ESTADO DO MARANHÃO
PODER JUDUCIÁRIO
5ª VARA CÍVIL
COMARCA DE SÃO LUÍS

EDITAL DE CITAÇÃO COM PRAZO DE 30 DIAS

REG. DISTRIBUIÇÃO Nº. 21266-12.2008.8.10.0001 DENOMINAÇÃO: PROCESSO CÍVIL E DO TRABALHO/ PROCESSO DE CONHECIMENTO /PROCEDIMENTO DE CONHECIMENTO/ PROCEDIMENTO ESPECIAIS/PROCEDIMENTOS ESPECIAIS DE JURISDIÇÃO CONTENCIOSA/ REINTEGRAÇÃO / MANUTENÇÃO DE POSSE PARTES (S) REQUERENTE (S) : DIBENS LEASING S/A – ARRENDAMENTO MERCANTIL

PARTE (S) REQUERIDA (S) : ISLANE MARCELE MOREIRA SANTOS

O (A) EXCELENTÍSSIMO (A) SENHOR (A) CARLOS ROBERTO GOMES DE OLIVEIRA PAULA, JUIZ (A) DE DIREITO FUNCIONANDO JUNTO À 5ª VARA CÍVIL DA COMARCA DE SÃO LUIS, ESTADO DO MARANHÃO.

FINALIDADE

FAZ SABER a todos quantos o presente Edital, virem ou dele conhecimento tiverem, que fica (m) CITADO a (s) parte (s) requerida (s) , ISLANE MARCELE MOREIRA SANTOS, inscrita no CPF/MF sob o nº. 033.523.193-40, atualmente em lugar incerto e não sabido, para no prazo de 15 (quinze) dias apresentar contestação ou purgar a mora no prazo de 05 (cinco) dias pagando o valor principal acrescido de custas e honorários advocatícios em 10% sobre o valor da causa. E para que chegue ao seu conhecimento e não posso alegar ignorância no futuro, expediu-se o presente EDITAL, que será fixado no lugar de costume, nos termos da petição inicial e despacho prolatado nos autos da Ação em epígrafe, a seguir transcrito (" Cite-se a parte demadada por edital, conforme postulado à fl, 50, observando a Secretaria as exigências contidas no art. 232, itens II e III do CPC. Prazo: 30 (trinta) dias. Intime-se a parte autora para providenciar as publicações que lhe são atinentes, bem como depositar os valores necessários a presente citação. Cumpra-se São Luis (MA), 5 de setembro de 2013, DR.ª ALICE DE SOUSA ROCHA, Juíza de Direito titular na 5ª Vara Cível da Capital. ")

O que se CUMPRA nos termos e na forma da lei. Dado e passado o presente nesta Secretaria Judicial a meu cargo, nesta cidade de São Luis, Estado do Maranhão, aos 17 de outubro de 2015.

Carlos Roberto Gomes de Oliveira Paula
Juiz de Direito Funcionando Junto a 5ª Vara Cível

ESTADO DO MARANHÃO
ASSEMBLEIA LEGISLATIVA

AVISO DE ADIAMENTO
PREGÃO PRESENCIAL Nº056/2015-CPL/AL
PROCESSO ADMINISTRATIVO Nº 4467/2015-AL

A Pregoeira da Assembleia Legislativa do Estado do Maranhão – ALEMA torna público que por conveniência administrativa a Sessão Pública de Recebimento e Abertura do Pregão Presencial nº 056/2015, cujo objeto trata do Sistema de Registro de Preços para contratação de empresa especializada na prestação de serviços de suporte logístico e operacional na organização de eventos institucionais promovidos pela Assembleia Legislativa do Estado do Maranhão na Capital e Interiores do Estado, designada para as 09:30 horas do dia 23 de novembro de 2015, fica adiada para às 09:30 horas do dia 07 de dezembro de 2015.

São Luís, 20 de novembro de 2015

CATARINA DELMIRA BOUCINHAS LEAL
Presidente da CPL

JOGOS DA JUVENTUDE

Maranhão volta com seis medalhas

As conquistas ocorreram no basquete e handebol(masculino), basquete feminino, natação e judô. Meninos do Centro de Ensino Graça Aranha (Imperatriz) tiveram 100% de aproveitamento

DIVULGAÇÃO

Equipe infanto de basquete em primeiro lugar no pódio dos Jogos Escolares das Juventude 2015. Delegação maranhense teve bom desempenho

A delegação do Maranhão retornou de Londrina-PR, onde disputou os Jogos Escolares da Juventude 2015 etapa infanto (15 a 17 anos), e conquistou seis medalhas nas modalidades individuais e coletivas: ouro no basquete masculino, prata na natação e basquete feminino e três bronzes, sendo dois no judô e um no handebol feminino.

Pelo basquete masculino da terceira divisão, os meninos do Centro de Ensino Graça Aranha (Imperatriz) fizeram uma competição com 100% de aproveitamento. Ao vencer o time da Paraíba por 59 a 46, conquistaram medalha de ouro.

As meninas do Colégio Educallis disputaram a final do basquete feminino da segunda divisão com o time de Pernambuco, ficando com a medalha de prata. No handebol feminino, as atletas do Cegel (São Luís) venceram o time de Rondônia por 33 a 20, garantindo assim a medalha de bronze. A delegação foi composta no total por 184 atletas, técnicos e dirigentes.

Etapa infantil

Em setembro foi realizada a etapa infantil (12 a 14 anos) dos Jogos da Juventude, momento em que o Maranhão conquistou sete medalhas nas disputas de handebol, vôlei, natação, judô, badminton e basquete. A competição reuniu 190 atletas, professores e dirigentes maranhenses que conquistaram duas medalhas de ouro, uma de prata e quatro de bronze.

FUTSAL

Balsas disputa Liga Nordeste

A partir de hoje (24), a equipe da A.A. Balsas Futsal/CT Falcão 12 representará o Maranhão na Liga Nordeste de Futsal Adulto, competição promovida pela Confederação Brasileira de Futebol de Salão (CBFS). O torneio será realizado na cidade de Moita Bonita, em Sergipe, e contará com a participação de oito clubes.

A equipe maranhens está no Grupo B, ao lado dos seguintes times: Central Sport Club (PE), Fugase / Glória (SE) e Alto do Rodrigues Futebol Clube (RN). A outra chave é composta pelas seguintes equipes: Aquiraz Esporte Clube (CE), LEM Vento em Popa Janjar Futsal (BA), Parma Atlético Clube (PI) e Associação Moita Bonita de Futsal (SE).

A estreia do A.A. Balsas Futsal será diante do Fugase / Glória (SE). A partida está marcada para as 19h30, no Ginásio de Esporte Gov. Albano Franco. Amanhã (25), o representante maranhense volta à quadra para encarar o Central Sport Club (PE), em jogo que abrirá a segunda rodada do torneio às 16h30.

Time da A. A. Balsas que vai representar o Maranhão na Liga Nordeste de Futsal Adulto, no estado de Sergipe

Na quinta-feira (26), o Balsas faz seu último jogo na fase de grupos. Desta vez, o adversário será o Alto do Rodrigues Futebol Clube (RN). Caso consiga terminar a primeira fase em entre os dois melhores de sua chave, o A.A. Balsas Futsal/CT Falcão 12 se classificará para as semifinais, onde enfrentará os times classificados do Grupo A. O representante maranhense tem o patrocínio do Grupo Mateus, por meio da Lei de Incentivo ao Esporte.

FUTEBOL FEMININO

Viana vai decidir o Maranhense

O Campeonato Maranhense de Futebol Feminino, competição promovida pela Federação Maranhense de Futebol (FMF), e que garante ao campeão uma vaga no Brasileiro em 2016, teve prosseguimento no último domingo (22) com a realização de uma partida.

Em partida realizada no CT do Cefama no bairro da Maiobinha, a equipe do Esporte Clube Viana derrotou o Expressinho pelo placar de 2 a 0. Os gols da vitória da equipe vianense foram marcados por Fernanda e Perla.

Equipe de futebol feminino do Viana garantiu classificação para final

Com a vitória o Viana, de forma antecipada, consegue a sua classificação para a decisão do estadual feminino e vai enfrentará o JV Lideral, que eliminou o Juventude Timonense.

As datas dos jogos da decisão do Campeonato Maranhense Feminino serão divulgadas nos próximos dias pelo departamento de competições amadoras da FMF.

TIRO LIVRE

Neres Pinto
nerespinto@dabr.com.br

Falando francamente

Amigos, a torcida do Sampaio tem todo o direito de protestar, mas também não pode deixar de aplaudir. O time entregue ao técnico Léo Condé até que foi longe demais. Não tem um elenco qualificado para subir à divisão de elite, no momento. Com todo o respeito aos profissionais que vestiram e suaram a camisa tricolor, conseguindo resultados até certo ponto surpreendentes.

Analisando bem, individual e coletivamente,fica bem claro que o Tricolor tem um grupo esforçado, mas faltou aquele jogador que entra em campo para resolver a parada a qualquer hora. Como já dissemos aqui, na semana passada, quem poderia exercer esse papel e a torcida confiava muito nele, muito cedo foi embora: Robert, o artilheiro, o matador, que mesmo o time não tendo um meio de campo criativo, era a dor de cabeça das defesas e do técnico adversário.

Fora disso, tem um goleiro apenas razoável, que nunca passou segurança ao torcedor; dois laterais na mesma situação; um zagueiro (Luiz Otávio) muito bom e outro apenas rebatedor, que não sabe sair jogando, e isso signbifica devolver a bola ao adversário; um volante bom no desarme, mas que se empolga e vai para o ataque na hora errada; dois meias bastante irregulares (alternam bons e maus momentos a cada jogo) e um ataque muito inconstante.

O que sobra de velocidade a Edgar, falta em inteligência, seja nos cruzamentos ou nas finalizações. Jogador destro, que cai pela esquerda e manda a bola para a área, sempre mais para a defesa do que para os atacantes. Fazer o quê? Não teve fundamentos básicos. A situação piora quando alguém cruza, contando com seu cabeceio. Dá até pena.

E o que dizer de Pimentinha? Quando está em forma, até que faz uma gracinha, levanta a galera. Melhorou muito nos cruzamentos, mas é outro que não tem regularidade. Machuca-se com facilidade e a recuperação é sempre muito demorada.

No comando do ataque, aí está o "calcanhar de aquiles". O tempo passa e o drama continua. Até quando esse problema vai continuar, só Deus sabe. Não é fácil encontrar um jogador para esta posição, que seja bom e barato.

Léo Condé é sim um bom treinador. Tem futuro, mas também pecou várias vezes, na estratégia tática e nas substituições. Mas isso acontece com qualquer técnico. O problema dele é que errou quando não deveria errar. Tentou acertar, mas não teve um banco à altura de suas necesidades.

É fim de festa. Fica mais uma vez a lição. Que em 2016 as coisas mudem e o sonho possa finalmente se tornar realidade. Nesta temporada não dava mesmo.

Mistério

Até hoje a torcida do Sampaio não se conforma com o time que não consegue ganhar um jogo fora, mesmo quando o adversário atua com pouca ou quase nenhuma torcida. Foi assim em Mogi Mirim, Varginha, Itápolis, Lucas do Rio Verde e outras praças esportivas. A equipe começou bem, ganhando do Vitória-BA e Ceará, mas s voltou a vencer quando pegou o fraco ABC, praticamente desclassificado, em Natal. Quando empatava lá fora era sempre uma festa.

Treinos secretos

Ficou provado que não estava partindo da imprensa qualquer informação que, por ventura, tenha chegado aos adversários do Sampaio nessa reta final da Série B. O problema é que a qualidade técnica e individual do Tricolor estava sendo mostrada a cada jogo transmitido pela televisão. Como diria o cigano "o defeito estava na vista!". Só os "os puxa-sacos de plantão" fingiam não ver, apenas para agradar o generoso o presidente. Tá certo então, diria o meu amigo Garcia Júnior.

Seleção da Série B

A Agência Futebol Interior, especializada na cobertura da Série B do Brasileiro, divulgou a seleção dos melhores da competição. Na lista, nenhum jogador do Sampaio Corrêa.

Goleiro: João Ricardo (Aamérica-MG); lateral-direito: Yago Pikachu (Paysandu); zagueiro: Raphael Silva (Boa Esporte); zagueiro: Fabiano Eller (Náutico); lateral-esquerdo:Fernandinho (Ceará); volante: Willian Arão (Botafogo); 2° volante: Jocinei (Bragantino); meia: Daniel Cruz (CRB); meia: Daniel Costa (Santa Cruz); atacante: Júnior Viçosa (Atlético-GO); 2°atacante: Élton (Vitória-BA).Técnico: Vagner Mancini (Vitória).

Jogo de "cumpades"

O Santa Cruz terá o Vitória, também garantido na Série A do ano que vem como último rival na Série B. Duelo que vale a vice-liderança da Segundona, atualmente com o Rubro-Negro baiano. O duelo será no próximo sábado, às 17h (de Brasília), no Arruda. Será mais um dia de festa para o torcedor coral e previsão de casa cheia, com 60 mil torcedores no Arrudão.

Indefinido

Os bons resultados obtidos por Coritiba e Vasco nas últimas rodadas deixam claro a indefinição para permanecer na elite. Segundo alguns matemáticos, é possível escapar da degola com 43 pontos, mas 44 é o número que garante a permanência. Santa Catarina corre o risco de ter dois rebaixados.