eLite

Excepcionalmente não publicaremos as páginas de Alex Palhano

Unidos pelo "Sim"

O casal Marina Reis e Luís Flávio Furtado Ribeiro escolheu a bela praia do Ponta do Maceió, em Fortim-CE, para celebrar a união do casal no último dia 12. A cerimônia aconteceu no Vila Selvagem Hotel Contemporâneo, que ganhou uma decoração sofisticada e rica em detalhes, com a presença de cerca de 300 convidados.

PÁGINA 5

elite@oimparcial.com.br

eLite

Com a palavra... Papa Francisco

Na última quinta-feira (17), o papa Francisco fez 79 anos, mas o Vaticano não programou nenhum ato oficial para celebrar o aniversário do pontífice. Atual máximo representante da Igreja Católica, ele é o pontífice de número 266 e substituiu Bento XVI, primeiro papa da Era Moderna que renunciou ao pontificado. Veja nas frases a seguir o seu exemplo de humildade.

Solidariedade
Como seria belo se cada um de vós pudesse, ao fim do dia, dizer: hoje realizei um gesto de amor pelos outros!

Egoísmo
Cada vez que seguimos o nosso egoísmo e dizemos não a Deus, arruinamos a sua história de amor conosco.

Misericódia
Deus usa de tanta misericórdia conosco. Aprendamos também nós a usar de misericórdia com os outros, especialmente aqueles que sofrem.

Fraternidade
Sempre que possível, dê um sorriso a um estranho na rua. Pode ser o único gesto de amor que ele verá no dia.

Humildade
São essenciais, na vida cristã, a oração, a humildade, a caridade para com todos: este é o caminho para a santidade.

Fé
Os milagres existem, mas é necessária a oração! Uma oração corajosa que luta, que persevera, não uma oração de circunstância.

Compaixão
Penso em todos os que estão desempregados, frequentemente por causa duma mentalidade egoísta que procura o lucro a todo o custo.

8 Curiosidades sobre o Natal

O Natal é uma das datas mais importantes do calendário. A celebração simboliza o nascimento do menino Jesus. Mas você sabia que Jesus não nasceu em dezembro? É isso mesmo. Dizem que Jesus não poderia ter nascido em dezembro por causa do intenso frio que faz na região de Belém, cidade próxima a Jerusalém, nessa época do ano.

Vamos conhecer agora mais algumas curiosidades sobre o Natal:

O peru de Natal foi servido pela primeira vez como prato principal da ceia em 1621, durante o dia de Ação de Graças, no estado de Massachusetts, nos Estados Unidos.

O presépio foi uma criação de São Francisco de Assis.

Cerca de 40% dos brinquedos dados às crianças no Natal são quebrados em março.

A figura do papai Noel é uma homenagem ao bispo católico São Nicolau, que presenteava crianças pobres no século IV.

As bolas natalinas surgiram para substituir as maçãs que eram colocadas nas árvores de Natal como enfeites.

A Estátua da Liberdade foi um presente de Natal dado pela França aos Estados Unidos.

A música natalina *Jingle Bells* foi a primeira canção cantada no espaço, no dia 16 de dezembro de 1965.

A frase "Feliz Natal!" pode ser dita da seguinte forma em outros idiomas:

francês - Joyeux Noel;
inglês - Merry christmas;
alemão - Frohe weihnachten;
espanhol - Feliz navidade;
italiano - Buon natale;
e em polonês - Wesotych swiat.

REPRODUÇÃO DA INTERNET

Maranhense no Rally Dakar

Pela primeira vez, um maranhense, o piloto de Quadriciclos Marcelo Medeiros da Equipe Taguatur Racing, vai disputar uma prova do Rally Dakar, considerada a maior e mais dura competição de automobilismo do mundo e que acontece sempre na primeira semana de cada ano. A participação do maranhense é um marco no automobilismo do Maranhão, e foi viabilizada graças ao importante patrocínio da Cemar e do Governo do Estado, através da Lei Estadual de Incentivo ao Esporte. A 38ª edição do Rally Dakar será realizada entre 2 a 16 de janeiro de 2016 e tem como rota Argentina - Bolívia - Argentina.

Noite de autógrafos de Flávia Bittencourt

O restaurante Thai Cozinha Contemporânea e Japonesa recepcionará o público, amanhã, com uma noite de autógrafos e de audição do novo DVD *Leve*, da cantora e compositora maranhense Flávia Bittencourt. O evento acontecerá a partir das 20h, na unidade do restaurante no Calhau, na Avenida Avicenia (descida para a Avenida Litorânea).

Réveillon do Café de La Musique São Luís

Quem quiser garantir o ingresso para a mais badalada virada de ano da cidade, o Réveillon do Café de La Musique no Hotel Pestana, não deve perder tempo. Vai ter virada de lote amanhã, e quem comprar até hoje pode garantir um bom desconto. A festa com muitas mordomias, como Espaço Kids com recreadores para crianças, manobristas e Open Bar e Open Food, vai ter ainda as melhores atrações locais e nacionais em diversos ambientes, climatizado e na área de piscina, até o amanhecer. Ingressos à venda na recepção do Hotel Pestana ou pelos sites **amoingresso.com** e **bilheteriadigital**. Mais informações pelo fone com whatsapp: (98) 9 9129 9515.

91 maranhenses no Rumos 2015-2016

Encerradas as inscrições para o Rumos 2015-2016, foram validados no Brasil e no exterior 12.126 projetos. A soma dos contemplados em todos os estados brasileiros é de 12.052 e no exterior, de 74. No Maranhão, foram 91 inscritos. Os critérios de seleção a serem observados são a singularidade do projeto, a sua relevância e consistência. Os projetos começaram a ser analisados por estes avaliadores logo após o fechamento das inscrições. A seguir, em janeiro, a Comissão de Seleção começa o seu trabalho, que será concluído até maio de 2016. Os contemplados serão informados por e-mail, no dia 10 daquele mês. Em seguida, o site do Itaú Cultural e os meios de comunicação divulgarão os resultados.

Expediente

eLite

Diretor-Presidente
Pedro Freire
pedrofreire@oimparcial.com.br

Diretor de Redação
Raimundo Borges
borges@pacotilha.com.br

Diretor de Administração e Finanças
Pedro Henrique Freire
pedrohenrique.ma@dabr.com.br

Superintend. de Produção
Celio Sergio
celiosergio@oimparcial.com.b

Diagramação:
Hellen Gomes

Caderno Elite dedica-se à cobertura de novidades da sociedade maranhense. Envie-nos sugestões de nota, pauta, críticas ou solicitação de cobertura para o e-mail elite@oimparcial.com.br. Informações: 3212-2010 (Redação) e 3212-2030 (Comercial)

FOTOS: DIVULGAÇÃO

No ar, o executivo AUGUSTO DINIZ

Há 16 anos no comando da TVN, o jovem executivo Augusto Diniz é um empreendedor nato, que acredita no trabalho e aposta na inovação para fazer a diferença nos negócios. Bem-sucedido no trabalho e na vida familiar, o sergipano que adotou o Maranhão é influente nacionalmente no ramo de TV por assinatura, tendo sido um dos fundadores da NEOTV, associação que congrega operadores de TV por assinatura. Seu perfil é um exemplo inspirador!

Nome Completo: José Augusto Diniz Neto
Idade: 41 anos
Profissão: Empresário
Estado Civil: Casado
Naturalidade: Aracaju - SE

Quem é Augusto Diniz?

Nascido em 3 de maio de 1974, na cidade de Aracaju, estado de Sergipe, filho de empresário e de uma pedagoga, morei nos primeiros anos de vida no Rio Grande do Sul, nas cidades de Porto Alegre e Passo Fundo. Passei também pelas cidades de Recife e Olinda, em Pernambuco, voltando finalmente para Aracaju, onde vivi toda infância e adolescência.

Aos 17 anos, iniciei minha vida profissional, coincidindo também o meu ingresso na Faculdade de Ciências Contábeis.

Desde jovem, queria ser um empreendedor, sempre admirei a função executiva. Meu desafio era empreender e ainda por cima administrar meu empreendimento com competência e capacidade suficiente para que o negócio sobrevivesse. Minhas ambições eram grandes, eu tinha apenas 17 anos quando decidi isso, além da tão sonhada independência que um jovem nesta idade almeja.

O que o motivou a escolher sua formação? Conte como foi chegar ao sucesso profissional.

Após alguns anos de experiência no ramo financeiro, surgiu a grande oportunidade de construir uma empresa de televisão por cabo. Até então, o negócio parecia simples e fácil: construir uma rede de cabos e através de uma central de TV distribuir alguns canais para os potenciais assinantes, uma vez que, somente através de parabólicas se tinha tal acesso, e por esse serviço se cobraria algo.

E assim foi, iniciei aí meu primeiro empreendimento. Surge então a "Plataforma Telecomunicações Ltda", a primeira empresa de TV a cabo do estado de Sergipe e umas das primeiras do Brasil.

Com a esposa Karla Patrícia Diniz, com quem divide a vida e o trabalho de forma muito harmoniosa

O negócio cresceu e a necessidade de profissionalização era eminente, além da necessidade de investimento e know-how que até então não detínhamos e fomos adquirindo com a evolução do negócio.

Em 1996, a partir de uma associação com um grupo de empresários que naquela ocasião detinha operações de TV a cabo no Sul do Brasil, assumi a Gerência Financeira da operação de Aracaju.

Em 1999, foi aberta pelo governo federal novas licitações para a prestação do serviço de TV a cabo. Foi quando conquistamos licenças para operar este nas cidades de Cuiabá/MT, Várzea Grande/MT e São Luís/MA, aí nasceu a TVN. E neste mesmo ano, com a missão de implantar a primeira televisão a cabo de São Luís, vim para esta cidade para dar início à implantação da TVN exercendo a função de diretor executivo do Grupo. Entre os anos de 2000 e 2004, tive o privilégio de ter como sócios, dentre outros, o Grupo Silvio Santos e a Rede Bandeirantes de Televisão, período que me proporcionou grandes oportunidades de relacionamentos profissionais.

Nos anos de 2003 e 2004, morei na cidade de Cuiabá, exercendo a função de diretor-geral das operações de TV a cabo, passando a responder por todas operações do grupo. Em 2005, voltei para São Luís, onde agregamos à TV o acesso à Internet Banda Larga, posicionando ainda mais a TVN como uma empresa de tecnologia, continuando investindo intensamente no negócio, sempre acreditando no crescimento da cidade de São Luís.

Em 2009, iniciamos uma nova etapa de expansão através da aquisição da Multitel Comunicações Ltda do Grupo RBS. Surge a TVN Sul, empresa que opera em cinco cidades na grande Porto Alegre também com o provimento, inicialmente, dos serviços de TV por Assinatura e internet banda larga.

Em 2011, a partir da aquisição da Tinerhir Telecomunicações, empresa detentora de autorização STFC, onde iniciamos o serviço de telefonia com atuação nas operações de TV por assinatura a cabo e em mais de 12 estados no Brasil, posicionando assim as operações da TVN com a oferta do serviço triple play.

Em 2012, a empresa Tinerhir Telecomunicações Ltda torna-se TVN Nacional, empresa do grupo que oferta o serviço de Telefonia Coorporativa para todo o Brasil.

O que você considera como o maior desafio hoje?

Continuar crescendo empresarialmente, diante das adversidades atuais.

O que você pontua como a atribuição mais importante para quem desenvolve uma atividade como a sua, à frente da gestão de uma grande empresa como a TVN?

Persistência, dedicação e resiliência são pontos fundamentais para qualquer executivo, independente da posição social e ou profissional.

Há quanto tempo atua na TVN?

Dezesseis anos.

Qual o lugar de São Luís que mais gosta e o que você gosta de fazer quando não está trabalhando?

Gosto de me reunir com amigo e participar das atividades culturais que a cidade proporciona.

Como é sua rotina e como consegue conciliar a rotina de trabalho com a vida pessoal?

Passo uma semana do mês viajando, compenso a ausência com uma presença intensa quando estou em São Luís. Almoço em casa, levo minha filha à escola, prestigio as atividades dela, faço o possível para estar sempre presente.

Você gosta de viajar de férias, sem compromissos de trabalho? Qual o seu destino favorito?

Viajar é uma dádiva, além de descansar, abre novos horizontes e nos ajuda com novas ideias e também a melhorar o senso crítico. Adoro os EUA.

Já viajou para o exterior? O que trouxe na bagagem cultural e profissional?

Sim, muita experiência. Cada país é uma experiência diferente e enriquecedora. Nos EUA, aprende-se com a facilidade de se fazer qualquer tipo de negócio. Os americanos são práticos e rápidos. Também a gigante infraestrutura impressiona, os americanos estão sempre de olho no futuro. Já na Europa, a experiência cultural é impressionante, aprende-se com a calma, tranquilidade e a impressão de que está tudo sempre em ordem para o europeu assim como a beleza histórica dos países do Velho Mundo.

O que faz para cuidar da saúde?

Ando, quando posso.

Existe receita para o sucesso?

Não. Trabalho, sorte, dedicação, vocação são alguns ingredientes, mas não há uma receita pronta.

Existe algum sonho que você ainda não realizou?

Sim, vários.

O que aprendeu de mais valioso até aqui?

Que tudo na vida é passageiro e que a família e os amigos são os bens mais valiosos.

O que poucos sabem:

O que é "Família": Amor
Signo: Touro
Estilo musical: Todos
Time do coração: Flamengo
Bebida: Vinho
Livro de cabeceira: *A Revolução dos Bichos*, perfeito para os dias atuais.
Filme pra assistir 10 vezes: *À Procura da Felicidade*
O que gosta de vestir: Gosto do formalismo.
Não troca, não vende, não empresta: Meu celular.
Se não fosse em Brasília ou São Luís, onde gostaria de viver? Minha cidade natal, Aracaju.
Mania: Colecionar alguns objetos.
Amar é... Dedicar-se
Largaria tudo por: Não largaria tudo por nada
O que detesta: Hipocrisia
O que te inspira... Histórias de sucesso
O que o dinheiro não compra? Fé
O que causa mais medo: O desconhecido
Autoestima: Necessário.
Ser elegante é... Ser educado
Hipocrisia: Detesto
O melhor da vida é: Ser feliz
Sonho: Viver muito
O que mais lhe faz feliz? Estar com amigos e família.
Principal qualidade? Paciência
O que gostaria de fazer que ainda não fez: Conhecer o papa Francisco
Domingo é ótimo para... Descansar.
Sente falta de algo? O quê? Sim, do frio.
A melhor hora do dia... A noite
O que o dinheiro não compra? Fé
O que abomina nas pessoas: Arrogância
O que aprecia no ser humano: Educação
Para quem dá nota 10: Jesus Cristo
Para quem dá nota 0: Estado Islâmico
Frase: "Insanidade é continuar fazendo sempre a mesma coisa e esperar resultados diferentes", Albert Einstein.

Joias contemporâneas para festas de fim de ano

Renata Sauáia recebeu convidadas durante seu showroom de joias contemporâneas, especial para as festas de fim de ano. O evento foi realizado na Caves Gourmet, com presença da consultora de moda Hérica Soares, que ofereceu orientação quanto à escolha das peças ideais para os looks dos mais variados estilos. Em exposição, maxicolares, brincos, pulseiras, dentre outros acessórios tendência da estação.

Renata Sauáia e Cíntia Mota

Vera Sousa Melo

Marise Belo

Dani Braide

Hérica Soares

Andrea Evangelista e Bruna Borba

Renata Sauáia entre Ticiane e Fátima Gedeon

Patrícia Sousa

Maristela Franco

Euzuita Rodrigues, Luzia Medeiros e Terezinha Sauáia

elite@oimparcial.com.br

eLite

Casamento de Marina e Luís Flávio

A paradisíaca praia do Pontal do Maceió, em Fortim-CE, foi o cenário escolhido pelo médico Luís Flávio Furtado Ribeiro e pela empresária e advogada Marina Moura Reis para celebrar a união do casal. A cerimônia civil e a bênção religiosa ocorreram no Vila Selvagem Hotel Contemporâneo, ao pôr do sol, e foram marcadas pela emoção, alegria e toque intimista, onde a atenção aos detalhes foi a marca registrada dos noivos. Cerca de 300 convidados maranhenses deslocaram-se até o Ceará. Marina Reis usou um vestido Oscar de La Renta e joias da Casa de Vasconcellos. A decoração, assinada pela decoradora baiana Gil Santos, chamou a atenção dos convidados. Destaque para os cinco mil copos de leite, 100 quilos de limões sicilianos, louças portuguesas, orquídeas naturais e rosas. Destaque, ainda, para a mesa de memórias e delícias, desenvolvida pela tia da noiva, a chef Ana Elisa Reis, para os drinks moleculares, e para a imagem de Nossa Senhora trazida do Santuário de Fátima, em Portugal, especialmente para a celebração.

O casal Marina e Luís Flávio com os pais dele, Célia e Antônio Augusto Ribeiro, os pais dela, Hosana Reis e José Ricardo Tajra Reis, os pajens e as daminhas

Isabella Caracas

Juíza Pamela Cavalcanti, prima da noiva, que celebrou o casamento

Raíssa Murad

Alessandra Sá Angeline

Mariana Sá

Marianne Sá, madrinha da noiva

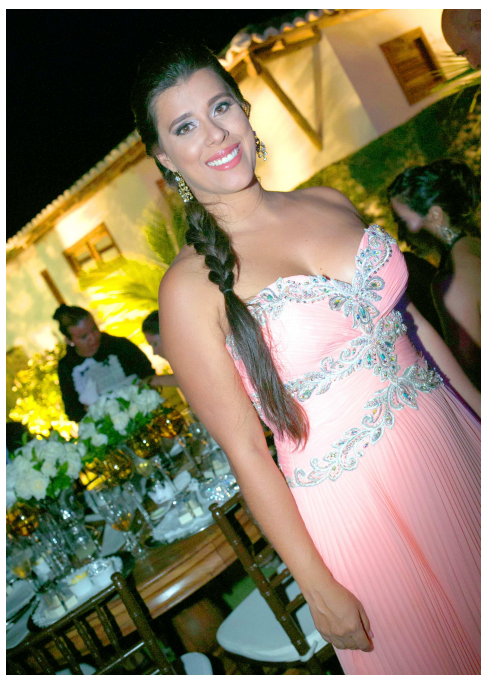

Ananda Farias

Ticiana Tapety Sá

Liciana Tapety

Mariana Maia

Marcelle Sá Angeline

Isabela Murad

Danielle Braide

Ana Teresa Sarney

Renata Moreira

Elisabeth Rodrigues

PARABÉNS AO TABLOIDE MAIS RÁPIDO E OBJETIVO DO MARANHÃO. ACONTECEU, TÁ AQUI.

Nossa homenagem ao
Jornal Aqui MA, que completa
7 anos na liderança de
vendas do seu segmento.

www.oimparcial.com.br
O IMPARCIAL

COLÉGIO NAVAL ABRE 230 OPORTUNIDADES PARA JOVENS ENTRE 15 E 18 ANOS
EMPREGO 4
São Luís, sábado e domingo, 4 e 5/4/2015 nº 2.102
aQui MA
CAPITAL R$ 0,50
> JOGÃO
Maranhão Basquete tem jogo complicado neste sábado no Castelinho
ESPORTES 6
BOA NOTÍCIA
A PASSAGEM DIMINUIU
Prefeito da capital solicitou ao governo do estado redução do ICMS do óleo diesel para empresas que operam nos transportes públicos da capital. Com o "sim" de Flávio Dino, foi possível reduzir as passagens em R$ 0,20. Nova tarifa vale a partir de segunda-feira
CIDADES 3
SANDY FARÁ PAPEL DE JURADA MÁ NO
>FERIADÃO
PRF REGISTRA DEZ ACIDENTES NAS ESTRADAS MARANHENSES
CRIMES 12
>JOÃO DE DEUS
>RELIGIÃO

elite@oimparcial.com.br

eLite

Clube IMPAR

CONFIRA AS VANTAGENS EXCLUSIVAS DOS ASSINANTES DE O IMPARCIAL
www.oimparcial.com.br

Os melhores descontos. Muito mais vantagens.

Gym Sports Center
(98) 3181-2841
Rua Aririzal, 6a - Jd. Eldorado
matrícula 20%

Academia Forma Livre
(98) 3245-6516
(98) 8779-7809
Av. 4, IV conjunto Cohab Anil (em frente ao Colégio Cema)
20%

SmartCat Controle de Pragas
(98) 3302.0221
(98) 99214-7553
50% Dedetização residencial
25% Dedetização empresarial

Cinépolis
São Luís Shopping Jaracati
50%

Soluções Contábeis
(98) 3246.0152
(98) 98840.8252
Av. Daniel de La Touche, 20 sala 26 - Cohama
30%

Mãos de Arte Loja e Ateliê
Artesanato Scrapbook Decoupage Biscuit
(98) 3302-4595
Av. Contorno Norte Sul, nº28, Resid. Primavera, Cohatrac
10%

Docelys
(98) 3256.4300
(98) 8866.8668
Residencial Pinheiro
10%

Restaurante Bom Garffo
(98) 3256.2373
Av. Beta, 13 - Parque Atenas
10%

Grand São Luís Hotel
(98) 2109.3500
Pça. Dom Pedro II, 299 - Centro
grandsaoluishotel.com.br
finais de semana 30% | hospedagem geral 20%

Pousada Vila do Mar
(98) 3248.7744
(98) 9971.3274
Rua Campos Júnior, Qd. P, nº 9
viladomarmaranhao.com.br
20%

malharia mc malhas
(98) 3271.5395
Trav. Teixeira de Melo, 28
Jordoa
15%

Space Play
Rio Anil Shopping - Turu
Ganhe 50% da recarga

Posé Depilação Expressa
(98) 3015.8604
Av. dos Holandeses, nº 1, loja 7
Centro Comercial Dhelim - Calhau
20%
Pagamento a vista e cartão de débito

Colégio São Marcos
(98) 3235.2964
Av. dos Holandeses, 8A - Calhau
15%

atelier de beleza DryUp automotivo
(98) 3236.8204
10%

Kinoplex
Shopping da Ilha Maranhão Novo
50%

Sushi Maki Japanese Food
(98) 3302.8888
10%

Valparaíso Acqua Park
(98) 3273.1818
(98) 98825.0264
R. da Pindoba, 3 - Pindoba
Paço do. Lumiar-MA
40%

Pet Center Clínica Veterinária e Pet Shop
(98) 3236.9487
(98) 8827.2773
Cohama
serviços 20%

AMIGO DA FAUNA
(98) 3234.4424
Av. 1, nº 1, Qd. 13
Jardim América
amigodafauna@hotmail.com
serviços 10%

minds English School
(98) 3313.7850
Av. Colares Moreira, 2, sl 15-19, Jardim Renascençença
saoluis@mindsidiomas.com.br
à vista 60% | cheque 50%

Riva Prime formação profissional
(98) 3222.9330
Av. dos Franceses, 375
sala 3 - Alemanha
20%

Formatos sempre servindo
(98) 3251.5782
Recrutamento e Seleção de Pessoal
Recolocação Profissional e Treinamentos In Company
cursos 20% | treinamentos 10%

signalyza Impressão Digital
(98) 3227.8023
Av. Ana Jansen, 475, loja 2
Las Brisas Center - São Francisco
gráfica rápida 10% | comunicação visual 20%

Sushimy Japanese Food
(98) 3202.5444
www.restaurantesushimy.com.br
10%

Le Baron Motel Adventure
(98) 3248.0326
(98) 8127.8446
Rua General Artur Carvalho, 61 - Turu
www.meulebaron.com.br
30%

Comic Pizzaria Express
(98) 3236.5157
www.comicpizzaria.com.br
Pizza em dobro todas as terças

depiless centro de depilação
(98) 3226.6657
Av, dos Holandeses, 7, Qd. X, sala 14, Galeria Space Room - Calhau
saoluis@mindsidiomas.com.br
15%

OligoFlora Studio do Bem-Estar e Estética Funcional
(98) 3227.3375
(98) 4141.3375
Av. Vicência, 18, lot. Calhau, loja 7 - Calhau
25%

cegine Cohab
(98) 3244.4343
Av. 16, Rua 41, casa 2, Conj. Cohab Anil III
20%

Sallão da Antonieta
(98) 98804.7917
(98) 98137.9281
Rua do Areme, 1-A - Vinhais
20%

Orlando Cabeleireiro
O fundamental é você
(98) 3231.5175
(98) 3227.3100
Rua das Paparaúbas, 23 - São Francisco
orlandocabeleireiro_oc@hotmail.com
30%

ANDREZZA NOIVAS
(98) 3221.1388
Rua do Alecrim, 297 - Centro
20%

BestDry Estética Automotiva
(98) 3227.8720
Rua dos Guriatãs, 20
Renascença
20%

PERFEITO CHINELOS PERSONALIZADOS
(98) 3221.1388
Rua do Alecrim, 297
Centro
10%

Rei dos Notebooks
(98) 3238.5496
Rua R, Qd. 8, nº 13, Cohatrac I
20%

Academia da Lagoa
98 3268.7775
98 3268.7784
Samambaias, 10, Qd 8 - Renascença II
www.academiadalagoa.com.br
20%

Activa Personal Fitness Center
(98) 3235.8113
(98) 8112.7515
10%

Henrique Ribeiro Arquitetura & Urbanismo
(98) 98413.8767
10%

Sonho de Noiva
(98) 3243.4273
(98) 8823.7877
(98) 8251.5151
1ª Trav. Dr. Carlos Macieira, 63
Av. dos Franceses - Alemanha
30%

deejay luis emilio sonorização
(98) 9934.2512
(98) 8250.1020
lemilio2005@yahoo.com.br
20%

Sushi Bar
(98) 3268.5555
10%

Intelectus Assessoria em RH
(98) 3199.3181/8818.8021
8779.9370
Rua Perdizes, nº 4 - Ed. Console, sala 6 - Renascença II
cursos 60%

Sinprodem
(98) 3222.7182
(98) 8848.8156
(98) 8156.3494
Rua dos Afogados, 628 - Centro
serviços 60%

Mara Mazon
(98) 3235.3994
(98) 3304.1123
Av. Litorânea, 300 - Praia do Calhau
20%
Válido para o ano inteiro com exceção do Réveillon, carnaval e feriadões. Favor consultar.

ANTONIO'S COIFFEUR
3227-7463
Rua das Mitras, 10, Qd. 21, loja 14, Ed. Atrium Plaza
Jardim Renascença
30%

CELULAR & CIA
(98) 3213.2200
Av. Colares Moreira, 8 - Renascença
20%

DEDETIZADORA MANUTEC
(98) 3253.1153
(98) 8839.0778
20%

LIGUE: (98) 3212.2012

Coquetel de lançamento do livro "Penal"

O advogado, escritor e poeta Daniel Blume, na companhia da esposa Priscila, lotou a Oak Wine, na noite de autógrafos do livro de poemas *Penal*, sua segunda obra de poesias.

Filho da escritora Sônia Almeida, Daniel Blume é membro da Academia Ludovicense de Letras e divide sua safra literária entre o Direito e a poesia. Em 2003, lançou o livro *Natureza Jurídica das Decisões dos Tribunais de Contas*. Em 2009, estreou na poesia com a obra *Inicial*.

Em suas obras, Daniel Blume mostra que o advogado e o poeta se mesclam em harmoniosa existência, e nos brinda com versos que traduzem um terno modo de ver a vida e eternizar memórias. O evento foi prestigiado por diversos desembargadores e profissionais dos meios jurídico e literário.

O autor com a esposa Priscila e as filhas Valentina e Beatriz

Benedito e Edeltrudes Piorsky

O autor com o confrade da Academia Ludovicense de Letras Paulo Melo

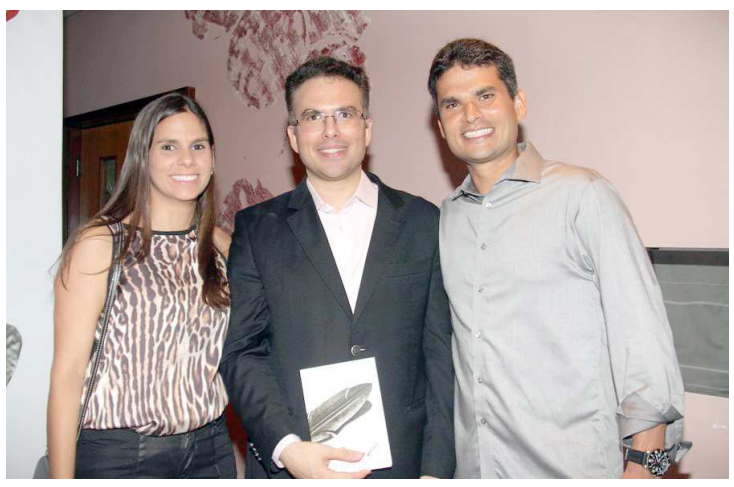

O autor entre a cunhada Raíssa e o irmão Rafael Blume

Daniel Blume entre a mãe e escritora Sônia Almeida e a tia Eliane

O autor entre os sócios Thiago Costa e Pedro Eduardo, a filha Beatriz e a esposa Priscila, Sérgio Tavares, e Antônio Augusto Acosta Martins com a esposa

O autor celebra o sucesso de *Penal* com a filha Beatriz e a esposa Priscila

Aldinha e Djalma Blume com Mardhian Olivier

O autor com Renata e Márcio Sauáia

O autor com Nazareth Leite

Sérgio Tavares, representando o Uniceuma e a Gráfica Bellas Artes que patrocinaram a impressão do livro

Dra. Maria e Nonato Brito

Não é à toa que os cartões postais de São Luís são mais bonitos à noite.

Av. dos Holandeses - São Luís

Sofia

Praça Maria Aragão - São Luís

Av. Litorânea - São Luís

Centro Histórico - São Luís

Centro Histórico - São Luís

A **CITELUZ**, que você já conhece, agora passa a usar sua marca mundial: **CITELUM – Groupe EDF**. Isso significa que São Luís tem padrão internacional de iluminação pública. Ou seja: a cidade fica mais bonita, mais segura, com mais facilidade no trânsito entre motoristas, ciclistas e pedestres e com mais interação social à noite. Noite, esta, que já se tornou Patrimônio da Humanidade.

citelum
GROUPE EDF

www.oimparcial.com.br

EXEMPLAR DE ASSINANTE

O IMPARCIAL

CAPITAL E INTERIOR
R$ 3,00

DOMINGO, 20 DE DEZEMBRO DE 2015 Ano LXXXIX Nº 34.483

O casal **Marina Reis e Luís Flávio** escolheu a bela praia do Ponta do Maceió, em Fortim-CE, para celebrar a união.

SUPLEMENTO\ELITE

PARA BEBER NA VIRADA

Algumas dicas para escolha correta de um bom vinho para acompanhar a ceia de Natal e réveillon vão fazer a diferença na hora de unir os sabores em casa.

SUPLEMENTO\TUDO

TV+

O *Rei* DO FIM DE ANO

Roberto Carlos lidera as atrações da despedida de 2015 na tevê aberta. Maratonas de seriados e filmes temáticos dominam a tevê fechada.

SUPLEMENTO\TV

Caminhos da mudança Escrevendo uma nova história na educação

A quarta e penúltima reportagem da série 'Caminhos da Mudança' chega à sala de aula e à vivência do jovem maranhense. Vamos falar como foi o ano na educação juvenil.

PÁGINA 2\POLÍTICA

A lei e a democracia

O processo que mudou os rumos do impeachment

Julgamento que deu outro rumo ao processo de impeachment da presidente Dilma veio de uma ação do PCdoB, processo que sucedeu outro, mas que tem origem no requerimento de Rubens Jr., também do PCdoB. Segundo o deputado, com o processo, Eduardo Cunha não mais assusta nem o governo, nem sua bancada no Congresso. Os próximos passos do processo do impeachment serão dados amanhã. O presidente da Câmara, Eduardo Cunha, convocou os líderes partidários para uma reunião às 17h, um dia antes do recesso do Congresso.

PÁGINA 6\GERAL

Crise econômica brasileira: entrave político!

Autoridades da economia maranhense são unânimes em afirmar que a indefinição política tem prejudicado, e muito, a recuperação da economia do país.

PÁGINA 3\POLÍTICA

ENTREVISTA

Clayton Noleto

"Na Região Tocantina, estamos concluindo a Estrada do Arroz, que até o final de fevereiro estará pronta"

Infraestrutura para crescer

Em entrevista a **O Imparcial**, o secretário Clayton Noleto falou sobre obras feitas, a abertura de caminhos pelo Maranhão e o conjunto de obras civis em importantes espaços do estado. **PÁGINA 7\GERAL**

Para se despedir de 2015, o governo do estado organiza uma programação especial, o 'Réveillon de Todos'. Além das apresentações culturais para celebrar o período natalino, artistas locais movimentarão a Avenida Litorânea na noite da virada do ano (31). E a festa não vai parar por aí. Nos dias 1º, 2 e 3 de janeiro, mais de 100 atrações, dos mais diferentes ritmos, darão o tom da festa, a partir de meio-dia, também na Avenida Litorânea. **URBANO\PÁGINA 2**

Moto club quer estádio municipal rubro-negro

Projeto do Moto Club prevê uma Parceria Público-Privada (PPP) para tornar o estádio municipal a casa oficial do clube nos próximos anos.

SUPERESPOTES 4

A importância de ser Papai Noel

Considerado um dos personagens mais importantes do Natal, a figura do Papai Noel desperta a curiosidade das pessoas. **O Imparcial** entrevistou um profissional que fez disso a sua filosofia de vida.

URBANO

Marés

Alta	05:43	5.4M
Baixa	11:23	1.0 m
Alta	17:24	5.5m

Opinião

Num mundo de sordidez
Antonio Rafael da Silva

O sabor de uma boa lembrança
Carlos Gaspar

Sistema eleitoral está falido
Edson Vidigal

Papai Noel não é o mesmo
Sebastião Jorge

Giro

Excepcionalmente hoje, não publicaremos a coluna Giro, que volta a circular nomalmente na próxima terça-feira.

Impar

Comédia tocantina na telona. Produção do mesmo grupo responsável pelo primeiro longa-metragem amador *100 Noção* traz para o cinema as aventuras de quatro amigos recheadas de muito humor.

Bastidores

O deputado estadual Adriano Sarney (PV) não tem nenhuma ilusão de que o feito político do avô é assunto para a história e não para pressentimento ou devaneios.

JUSTIÇA

A ação que mudou o rumo do impeachment

Julgamento que deu outro rumo ao processo de impeachment da presidente Dilma veio de uma ação do PCdoB, processo que sucedeu outro, mas que teve origem no requerimento de Rubens Jr.

RAIMUNDO BORGES
DIRETOR DE REDAÇÃO

Antigamente, crise como a atual se resolvia na bala, ou os canhões já estariam nas ruas. Hoje, não. Temos o Supremo Tribunal Federal cumprindo rigorosamente o seu papel de guardião da Constituição". Foi o que declarou, a **O Imparcial**, o deputado federal Rubens Pereira, vice-líder do PCdoB na Câmara, partido que recorreu ao STF com uma ação, questionando os procedimentos do presidente Eduardo Cunha (PDB-RJ) sobre os pedidos de impeachment da presidente Dilma Rousseff, feitos por partidos e juristas de oposição.

O julgamento da ação do PCdoB mudou completamente o rumo do impeachment nos moldes que pretendia Eduardo Cunha. Foi um processo que sucedeu outro, do próprio Rubens Júnior. Ele fazia os mesmos questionamentos, mas foi arquivado no STF por não ser parte diretamente interessada na questão. Agora, o desfecho do imbróglio jurídico-político ficou para 2016, após o recesso parlamentar, que emenda com o carnaval.

Segundo Rubens Júnior, a vitória maior foi do PCdoB, que montou um núcleo jurídico, em Brasília, de fora do governo federal, mas acompanhado de perto pelo governador Flávio Dino e pelo ministro da Justiça, Eduardo Cardozo, amigo pessoal do governador de quando ambos eram deputados federais. "Era tudo articulado, analisado e revisto, se fosse o caso, dentro da uma visão política e jurídica, com suas repercussões no Congresso e também na sociedade", explicou o deputado.

Para ele, a vitória se deu em vários sentidos: no jurídico, com as mudanças da regra do jogo do impeachment pelo STF, e como barreira para impedir novas manobras da oposição, aliada com Eduardo Cunha e parte do PMDB, liderada pelo vice Michel Temer. Rubens Júnior destaca ainda outras repercussões na sociedade, entre grupos que se movimentam nas ruas pedindo o impeachment, e traz, ainda, certa calma ao setor econômico.

Será o ano do desfecho do imbróglio jurídico-político

> **Era tudo articulado, analisado e revisto, se fosse o caso, dentro da uma visão política e jurídica, com suas repercussões no Congresso e também na sociedade**
>
> ***Rubens Pereira,***
> ***vice-líder do PCdoB na Câmara,***

Cunha não mais assusta

Segundo Rubens Jr., o deputado Eduardo Cunha não mais assusta nem o governo, nem sua bancada no Congresso. "Além disso, a decisão do STF valorizou a ação do PCdoB e reafirmou o sentido democrático do debate político". Os ministros, em sua opinião, deram o tom de como deve funcionar a Justiça num regime de liberdade como a nossa. Todos agiram sem pressão e conscientes de suas convicções sobre uma questão fundamental para o Brasil.

"As regras, agora, são claras e ninguém tem mais medo das manobras de Eduardo Cunha. Ele, ou quem vier, não nos assusta". Para Rubens Jr., o plano de tomada do poder pelo impeachment da presidente deve ser deixado de lado, fazendo valer a soberania do voto popular. "Só é possível o impeachment mediante o consenso da sociedade. Os casos de insatisfação popular, quem deve decidir é a sociedade pelo voto, não por manobras casuísticas de poucos", alerta.

O núcleo jurídico que deu forma à ação que mudou o impeachment foi formado por Rubens Jr., que é advogado; Wady Tanus, que é maranhense; Claudio Pereira, secretário-geral da OAB nacional, e Ademar de Barros Filho, que é jurista independente de partido político.

> **Só é possível o impeachment mediante o consenso da sociedade. Os casos de insatisfação popular, quem deve decidir é a sociedade pelo voto, não por manobras casuísticas de poucos**
>
> ***Rubens Pereira,***
> ***vice-líder do PCdoB na Câmara***

Próximos passos

Os próximos passos do processo do impeachment serão dados a partir de amanhã. O presidente da Câmara, Eduardo Cunha, convocou os líderes partidários para uma reunião às 17h, um dia antes do recesso do Congresso. Assessores não descartam que ele já tenha iniciado algumas conversas, mas afirmam que nada será definido antes da reunião.

Um dos acertos entre as lideranças será a lista de deputados indicados para compor a comissão especial que vai analisar o processo nas novas regras. No julgamento, os ministros do STF analisaram cada um dos mais de dez pontos questionados na ação proposta pelo PCdoB sobre o andamento do processo .

O voto, nessa escolha, será aberto e não secreto, como foi feito pela Câmara. Quem vai indicar a composição da comissão serão os líderes, obedecendo a proporcionalidade de suas representações na Câmara. Por causa de decisão do líder, foi que o PMDB, presidido por Michel Temer, substituiu o seu, Leonardo Picciani, que poucos dias depois voltou por força da maioria da bancada. Ele é afinado com o Palácio do Planalto.

Segundo Rubens Júnior, o processo foi acompanhado por Flávio Dino e pelo ministro da Justiça, Eduardo Cardozo

Entrevista// Clayton Noleto

Ações na Infraestrutura

A descentralização da secretarias estaduais possibilitou a Infraestrutura ser mais estruturante, sendo possível traçar planos e atingir metas

JOÃO CARVALHO JR.

Desde quando o governo Flávio Dino começou, houve uma descentralização dos serviços em várias secretarias. Na Infraestrutura, os trabalhos, atualmente, são mais estruturantes. Dessa forma, foi possível traçar planos e atingir metas com maior eficiência, mas sem deixar de ajudar as outras pastas. Em entrevista a **O Imparcial**, o secretário Clayton Noleto falou sobre obras feitas, a abertura de caminhos pelo Maranhão e o conjunto de obras civis em importantes espaços do Estado.

O Imparcial – Foram muitos desafios neste ano?

Clayton Noleto – Quando chegamos à secretaria, tomamos algumas decisões para delinear o nosso trabalho, que ficou concentrado em quatro eixos. O principal, o das obras rodoviárias, onde demos continuidade às obras que estavam em andamento, revisamos alguns projetos, lançamos novas obras rodoviárias, como a que acabamos de enviar para a central de licitação, que é a estrada de Doca Bezerra para Barra do Corda e o Café Buriti para Buriti Bravo.

O segundo eixo é recuperação de rodovias. Encontramos muitas delas em estado de deterioração grande. Muitas não recebiam manutenção há tempos. Com isso, nós melhoramos sensivelmente a qualidade dos pavimentos das nossas rodovias. O terceiro eixo foi a criação do 'Mais Asfalto', com a colocação concentrada de asfalto em vias urbanas. Até o final do ano, teremos alcançado 107 cidades com 720 quilômetros de asfalto em vias urbanas, que ajudou muito a melhorar a urbanização dos municípios em todas as regiões do Estado. E o quarto eixo é o das obras civis, com as reformas na Praça Nauro Machado, no Centro Histórico, no Parque Folclórico da Vila Palmeira. Estamos também construindo uma praça grande na Lagoa da Jansen. Temos praças sendo construídas em Matões e São Mateus, fizemos a reforma de prédios públicos, fizemos um reforço da contenção em Raposa.

A região metropolitana é cortada por quatro rodovias estaduais, que, ao longo dos anos, receberam apenas pequenos reparos. Existem projetos maiores para elas?

Nesse primeiro ano, nós cuidamos da parte de operações emergenciais nessas rodovias. Operação de tapa-buracos e recuperação de segmentos para garantir o tráfego. A partir de janeiro, começamos com intervenções mais estruturantes, como a drenagem da MA-201 e na Estrada da Maioba (MA-202), para evitar que surjam novos buracos.

Além disso, temos o trabalho voltado para a mobilidade urbana. Na região metropolitana, temos uma ação muito importante, com 14 intervenções do programa 'Interbairros', que visam requalificar vias alternativas, que vão facilitar o fluxo de carros e diminuir a concentração de tráfego em poucas vias da cidade. Um estudo da Agência de Mobilidade Urbana mostra que poucas são usadas como artérias e a Interbairros vem para mudar isso. Foram sete intervenções este ano que estamos concluindo, e, no ano que vem, serão mais sete.

Algumas intervenções são mais próprias no trânsito, como a rotatória do aeroporto, que é muito importante, pois é a entrada de São Luís. Estamos entregando em breve, inclusive com paisagismo, que vai dar uma cara para aquela região.

E nos principais centros, como a região Tocantina e o Anel da Soja?

Na região Tocantina, estamos concluindo a Estrada do Arroz, que até o final de fevereiro estará pronta. É uma rodovia importante porque também tem uma operação com o trabalho de processamento da celulose da Suzano [recentemente a empresa com sede em São Paulo assinou termo de ampliação de serviços no Maranhão].

> **Neste segundo semestre, estivemos reunidos com o ministro dos Transportes e ele nos disse que esta é uma obra (BR-135) estratégica para o governo federal**

Nesta região, fizemos a recuperação de todos os trechos rodoviários: da BR-010 para São Pedro da Água Branca, da BR-010 para Montes Altos, entre Amarante e Sítio Novo, de Sítio Novo para Santana (que liga a BR-010 a BR-226, o sudoeste com o centro do Estado). Nós investimos R$ 8 milhões lá, recompomos a base, repavimentamos, ficou praticamente uma estrada nova, com um custo relativamente baixo.

Temos muitas obras espalhadas pelo Maranhão. Vamos entregar agora Riachão-Feira Nova (estará pronta agora no final do ano), São Pedro dos Crentes para Fortaleza dos Nogueiras, a ligação Cidelândia e Imperatriz estará pronta em fevereiro. Importante destacar que também está na [Central de] Licitação a ponte Central-Bequimão, uma verdadeira lenda da engenharia do Maranhão.

A Paulo Ramos-Arame vai existir?

Temos um projeto em fase de revisão, mas que está pronto. Estamos estudando a melhor alternativa custo-benefício para este trecho, se é pavimento completo, se é superficial duplo (que possa ser satisfatório para o tráfego que vamos ter lá). O governador tem se mostrado preocupado com este projeto. Tanto que buscamos outro trajeto, que passa por Marajá do Sena e coloca esta cidade [que está no programa Mais IDH] dentro da rota trafegável do Maranhão, além de economizarmos 30 quilômetros.

Que tipo de diálogo está sendo feito pelo Estado com o Ministério dos Transportes e com o Dnit para as obras da BR-135?

Temos dado muita atenção a esta obra, porque ela é fundamental para a economia do Maranhão, principalmente no acesso ao Porto [do Itaqui]. Inclusive abrimos licitação para melhoramento de um trecho no acesso ao porto, na região industrial. A obra vai começar agora, com um investimento de quase R$ 6 milhões para melhorar o traçado de acesso, sem a necessidade dos caminhões virem até a BR para chegar ao local.

Conversamos muito com o Dnit. O ano foi de muitas crises, muita retração na economia, isso atrapalhou bastante o andamento de obras. Mas, neste segundo semestre, estivemos reunidos com o ministro dos Transportes e ele nos disse que esta é uma obra estratégica para o governo federal.

Comédia tocantina na telona

Produção do mesmo grupo responsável pelo primeiro longa-metragem amador ***100 Noção*** traz para o cinema as aventuras de quatro amigos recheadas de muito humor e confusão

PATRICIA CUNHA

Uma aventura cinematográfica de quatro amigos muito atrapalhados está movimentando a cidade de Imperatriz. A produção *Pois é, num tem!* está em fase de gravação com previsão para ser finalizada em março de 2016. "Estamos com 50% de gravação e edição. Começamos a gravar em junho e, se der tudo certo, em março já estaremos sendo vistos por aí", conta Joenes Chagas, diretor e roteirista do filme.

Todo o filme está sendo feito por amadores, mas é levado muito a sério. As locações de Imperatriz são nos bairros humildes e mais distantes do centro da cidade, mas também nos pontos turísticos, como Beira Rio, Praça Mary de Pinho (Recém-inaugurada) Quatro Bocas.

Pois é, num tem! é um longa de ação, romance e comédia que traz as aventuras de quatro amigos. Um deles coleciona várias amantes e um dia é surpreendido com a notícia de que a esposa, a quem tanto maltrata, ganhou prêmio acumulado da loteria e que o próximo passo da milionária é planejar dar o troco para o maridão. Mas no meio disso tudo algo dá errado.

O filme é uma produção do mesmo grupo responsável pelo primeiro longa-metragem amador gravado na Vila Macedo, o *100 Noção* (2011), que, a exemplo desse, também foi custeado com recursos próprios.

FOTOS: DIVULGAÇÃO

Equipe de produção do filme está descobrindo a magia por trás das câmeras com a comédia ***Pois é, num tem!***

>> Serviço

Obra: Pois é, num tem!
Direção e roteiro: Joenes Chagas
Elenco: Jonas Andrade (Kamaleão), Edinaldo Ribeiro (Pelé), Eduardo Sena (Futuca), Zakeu Santos (Maradona) e mais...
Gênero: Comédia, ação, romance
Lançamento: 2016

Uma equipe de 23 pessoas integra o filme. Cinco pessoas compõem a produção, uma direção e o restante de atores. Jonas Andrade (Kamaleão), Edinaldo Ribeiro (Pelé), Eduardo Sena (Futuca), Zakeu Santos (Maradona) formam o elenco principal.

"Lembrando que nenhum que participa deste projeto é ator profissional. Idealizei um roteiro com o mesmo elenco base e que conta a história desses quatro amigos que vivem se metendo em confusão. Um deles coleciona fama de pegador de mulher, quando ele descobre que sua mulher ganhou na loteria e que a mesma vai se separar dele, ele bola um plano pra tentar se dar bem, porém algo inesperado acontece...", conta Joenes.

Filme tem elenco formado por somente atores amadores da cidade

Produção escolheu locações em Imperatriz, os bairros humildes e mais distantes do centro da cidade

Idealizei um roteiro com o mesmo elenco base e que conta a história desses quatro amigos que vivem se metendo em confusão

Joenes Chagas, diretor e roteirista do filme

>> OITO PERGUNTAS// JOENES CHAGAS

Como vocês estão avaliando essa produção?
Essa é a primeira que estamos fazendo no sério. Com a qualidade melhor que conseguimos. Mas fizemos um filme mais amador em 2011, o *100 Noção*, só por brincadeira mesmo, que seria apresentado somente no nosso bairro, mas como a mídia ficou sabendo, divulgamos para a cidade toda. Mas a produção foi muito baixa, não se compara com o de agora.

E era com o mesmo elenco?
Alguns sim. Este novo filme conta com novas pessoas e participações de pessoas conhecidas da cidade, como o repórter Hemerson Pinto de uma TV local. Lembrando que todos são amadores e voluntários.

Em quanto está avaliada a produção?
Cerca de 4 mil reais.

E como vocês estão conseguindo recursos?
Pedindo patrocínio, fazendo bingos e também com nossos recursos. Sobre o patrocínio, temos alguns de pequenas mercearias do nosso bairro. Nenhuma loja grande até então patrocinou.

Fazer filme não é fácil, ainda mais sem recurso. O que você pretende com essa obra?
É um sonho coletivo. Não visamos lucro com este filme, queremos mostrar o talento de cada um e como cada um tem sonho de ser ator atriz, jornalista etc. Pra cada um de nós este filme pode ser um grande passo, além de realizar o sonho de cada um de nós.

E depois de pronto, qual o próximo passo?
Se tivermos mais recursos queremos continuar com produções não só aqui em Imperatriz, mas no Maranhão fazendo filmes para divulgar para todo o Brasil.

Qual o momento mais legal que vocês passaram até aqui?
Sempre é nas gravações. Principalmente nos erros de gravações. Ficamos muito felizes quando estamos na rua gravando e ficam várias pessoas na rua nos olhando fazer o nosso trabalho.

E o pior?
O pior momento é porque o filme está atrasado. Nós só gravamos nos fins de semana e feriados. E tem final de semana que ficamos sem gravar porque às vezes falta um ou outro.

Atuação amadora

Joenes destaca que os atores são amadores mesmo. Ninguém sequer fez um curso de teatro, mas mantem o sonho de se profissionalizar e serem grandes atores. "Temos pessoas com as mais diversas profissões, a exemplo de jornalistas, eu sou técnico em informática, tem pessoas de idades variadas também. Nosso ator mais novo tem 21 anos e a mais velha tem 69 anos, Maria Rita, que faz o personagem Rosinha, mãe da mulher que ganha na loteria. Ela nunca tinha feito algo do tipo e deixou todos nós de boca aberta com atuação dela" destaca o diretor.

Como em todo o trabalho, a produção driblou as dificuldades iniciais para tirar a ideia do papel e jogar para a telona. Primeiro tiveram que conseguir os equipamentos. Segundo Joenes, eles começaram do zero. "Só mesmo com a vontade de fazer. Ainda hoje precisamos de materiais. Mas com o que temos já dá para fazer um bom filme. Aguardem! Estamos fazendo o máximo pra arrancar vários risos de vocês!".

FILMES

ESTREIA

Alvin e os Esquilos: na Estrada (EUA, 2016) Gênero: Infantil. Classificação Etária:Livre. Duração: 93min. Direção: Walt Becker. Atores: Matthew Gray Gubler, Jason Lee, Justin Long – ***Sinopse -*** Quarta aventura estrelada pelo trio de esquilos irmãos cantores formado por Alvin, Theodore e Simon. ***UCI KINOPLEX SHOPPING DA ILHA*** Sala 4 2D (Dub) Sessões: 16h20, 18h30. Sala 7 2D (Dub) Sessões: 13h10, 15h15. Sala 8 2D (Dub) Sessões: 13h40, 15h45. ***CINESYSTEM RIO ANIL SHOPPING*** Sala 2 2D (Dub). Sessões: 14h, 18h – Todos os dias. Sala 5 2D (Dub) Sessões: 16h50, 18h50 – Todos os dias. ***CINÉPOLIS SÃO LUÍS SHOPPING*** Sala 3 (Dub) Sessão: 14h35. Sala 4 (Dub) Sessão: 13h. Sala 6 (Dub) Sessões: 13h45, 16h30

Star Wars 7: O Despertar da Força (EUA, 2015) Gênero: Aventura. Classificação Etária: 12 Anos. Duração: 135min. Direção: J.J. Abrams. Atores: Daisy Ridley, John Boyega, Oscar Isaac - ***Sinopse -*** Sétimo filme da saga Guerra nas Estrelas, passado anos depois de O Retorno do Jedi. A sinopse oficial ainda não foi divulgada. ***UCI KINOPLEX SHOPPING DA ILHA*** Sala 1 2D. Sessão: 21h20. Sala 1 2D (Dub) Sessão: 18h15. Sala 2 3D. Sessões: 13h30, 16h39, 19h30, 22h30. Sala 3 XPLUS 3D (Dub) Sessões: 13h, 16h, 19h, 22h. ***CINESYSTEM RIO ANIL SHOPPING*** Sala 1 3D (Leg) Sessão: 22h – Todos os dias. Sala 1 3D (Dub) Sessões: 00h, 13h30, 16h20, 19h10 (quinta) – 13h30, 16h20, 19h20 – domingo, segunda, terça, quarta, sexta e sábado. Sala 6 3D (Leg) Sessões: Quinta – 00h, 15h20 – Domingo, segunda, Terça, Quarta, sexta e sábado – 15h20 – Todos os dias. Sala 6 3D (Dub) Sessões: 18h10, 21h – Todos os dias. ***CINÉPOLIS SÃO LUÍS SHOPPING*** Sala 5 (Leg) Sessões: 14h, 17h. Sala 5 (Dub) Sessão: 20h. Sala 7 (Dub) Sessões: 13h35, 16h40. Sala 7 (Leg) Sessão: 19h45. Sala 8 (Leg) Sessões: 14h45, 17h45, 20h45. Sala 9 (Dub) Sessões: 12h30A – somente sábado e domingo -, 15h30, 18h30, 21h30C – Exceto quinta Sala 9 (Leg) Sessão: 21h30B – somente quinta;Sala 10 (Leg) Sessões: 13h15, 16h15, 19h15, 22h15

EM CARTAZ

O Último Caçador de Bruxas (EUA, 2015) Gênero: Terror. Classificação Etária: 12 Anos. Duração: 106 min. Direção: Breck Eisner. ***Atores:*** Vin Diesel, Rose Leslie, Elijah Wood – ***UCI KINOPLEX SHOPPING DA ILHA*** Sala 1 2D (Dub) Sessão: 13h20. Sala 5 2D (Dub) Sessões: 15h30, 20h

Olhos da Justiça (EUA, 2015) ***Gênero:*** Drama. Classificação Etária: 14 Anos. Duração: 114 min. Direção: Billy Ray. ***Atores:*** Julia Roberts, Nicole Kidman, Chiwetel Ejiofor Michael Keller – ***CINÉPOLIS SÃO LUÍS SHOPPING***. Sala 4 (Dub) Sessão: 18h15.***CINESYSTEM RIO ANIL SHOPPING.*** Sala 3 2D (Dub) ***Sessão:*** 16h40 – Todos os dias.***UCI KINOPLEX SHOPPING DA ILHA*** Sala 1 2D (Dub) Sessão: 15h40. Sala 6 2D (Dub) Sessão: 22h15

Pegando Fogo (Estados Unidos, 2015) Gênero: Comédia. Classificação Etária: 12 Anos. Duração: 101 min. Direção: John Wells. Atores: Bradley Cooper, Sienna Miller, Daniel Brühl – ***CINESYSTEM RIO ANIL SHOPPING*** Sala 5 2D (Dub) Sessões: 14h30, 20h50 – Todos os Dias ***CINÉPOLIS SÃO LUÍS SHOPPING*** Sala 4 (Dub) Sessão: 15h45. Sala 4 (Leg) Sessão: 21h ***UCI KINOPLEX SHOPPING DA ILHA*** Sala 4 2D (Dub) Sessões: 14h, 20h40

Victor Frankenstein* (EUA, 2015)** Gênero: Suspense. Classificação Etária: 12 Anos. Duração: 110min. Direção: Paul McGuigan. ***Atores: James McAvoy, Daniel Radcliffe, Jessica Brown Findlay - ***CINÉPOLIS SÃO LUÍS SHOPPING***. Sala 2 (Dub) Sessão: 15h ***CINESYSTEM RIO ANIL SHOPPING.*** Sala 4 2D (Dub) Sessões: 13h50, 16h10 – Todos os dias***. UCI KINOPLEX SHOPPING DA ILHA*** Sala 5 2D. Sessão: 17h50 Sala 5 2D (Dub) Sessões: 13h10

Jogos Vorazes: A Esperança - O Final (EUA, 2015) Gênero: Aventura. Classificação Etária: 14 Anos. Duração: 136min.Direção: Francis Lawrence. ***Atores:*** Jennifer Lawrence, Josh Hutcherson, Liam Hemsworth - ***CINÉPOLIS SÃO LUIS SHOPPING*** Sala 6 (Dub) Sessão: 19h. Sala 6 (Leg) Sessão: 22h ***CINESYSTEM RIO ANIL SHOPPING DA ILHA.*** Sala 4 2D (Dub) Sessões: 18h30, 21h20 – Todos os dias. ***UCI KINOPLEX SHOPPING DA ILHA*** Sala 6 3D. Sessão: 21h55. Sala 6 3D (Dub) Sessões: 13h40, 16h25, 19h10

No Coração do Mar (EUA, 2015**)** Gênero: Ação. Classificação Etária: 12 Anos. Duração: 121min. Direção: Ron Howard. ***Atores:*** Chris Hemsworth, Benjamin Walker, Cillian Murphy, Ben Whishaw, Tom Holland, Brendan Gleeson, Donald Sumpter, Sam Keeley ***CINESYSTEM RIO ANIL SHOPPING*** Sala 3 2D (Dub) Sessões: 14h20, 19h, 21h30 – Todos os dias. – ***CINÉPOLIS SÃO LUÍS SHOPPING***. Sala 2 (Leg) Sessão: 20h30 Sala 2 (Dub) Sessão: 17h30. ***UCI KINOPLEX SHOPPING DA ILHA*** Sala 2D.Sessão: 22h. Sala 7 2D (Dub) Sessões: 17h20, 19h55

Bem Casados (Brasil, 2015) Gênero. Comédia Classificação Etária: 12 Anos.Duração: 102min. Direção: Aluizio Abranches. ***Atores:*** Alexandre Borges, Camila Morgado, Bianca Comparato, Fernando São Thiago, Luiza Mariani, Christine Fernandes, Rosi Campos, Letícia Lima – ***CINÉPOLIS SÃO LUÍS SHOPPING*** Sala 1 Sessões: 16h50, 21h15. Sala 6. Sessões: 15h45, 18h10, 20h20 ***CINESYSTEM RIO ANIL SHOPPING*** Sala 4 2D. Sessões: 14h50, 16h50, 18h20, 21h50 ***UCI KINOPLEX SHOPPING DA ILHA*** Sala 8 2D. Sessões: 18h, 20h10, 22h15

Tudo que Aprendemos Juntos (Brasil, 2015) Gênero: Drama. Classificação Etária: 14 Anos. Duração: 102 Min. ***Atores:*** Lázaro Ramos, Kaique de Jesus, Elzio Vieira, Sandra Corveloni, Fernanda de Freitas – ***UCI KINOPLEX SHOPPING DA ILHA*** Sala 4 2D (Nac) Sessões: 15h, 17h45, 20h45 ***CINÉPOLIS SÃO LUÍS SHOPPING*** Sala 1 Sessões: 14h30, 18h50

Quarto de Guerra (Estados Unidos, 2015) Gênero: Drama. Classificação Etária: 10 Anos. Duração: 120 min. Direção: Alex Kendrick. ***Atores:*** Priscilla Evans Shirer, T.C. Stallings, Karen Abercrombie, Beth Moore, Jadin Harris, Ashley Bratcher e Ben Davies ***CINÉPOLIS SÃO LUÍS SHOPPING***. Sala 3 (Dub) Sessões: 17h15, 20h15.

CINE PRAIA GRANDE

Passarinho Lá de Nova York (Brasil) Gênero: Documentário. Classificação Etária: 10 Anos. Duração: 85 min. De Murilo Salles. – ***Sinopse*** - Um documentário sobre a finalização do novo filme do cineasta maranhense Cícero Filho "Flor de Abril". **Sessões:** Sexta, Domingo e Terça: 17h

Divertida Mente (EUA) Gênero: Animação. Classificação Etária: Livre. Duração: 90 min, Livre. De Pete Docter. **–** ***Sinopse*** - Riley é uma garota divertida de 11 anos de idade, que deve enfrentar mudanças importantes em sua vida. Sessão: 15h30 (todos os dias)

Mad Max – Estrada da Fúria (EUA) Gênero: Drama, Ação. Classificação Etária: 16 Anos. Duração: 120 min. Direção: George Miller***.*** ***Atores:*** Tom Hardy, Charlize Theron***.- Sinopse*** - Após ser capturado por Immortan Joe, um guerreiro das estradas chamado Max se vê no meio de uma guerra mortal, iniciada pela Imperatriz Furiosa na tentativa se salvar um grupo de garotas. ***Sessões:*** Sábado, Segunda e Quarta: 18h30 Sexta, Domingo: 20h00

O Fim e os Meios (Brasil)Gênero: Drama. Classificação Etária: 10 anos. Duração: 85 min. De Murilo Salles. Atores: Pedro Brício, Cintia Rosa, Marco Ricca – Sinopse - Paulo, um publicitário carioca, se muda para Brasília para ser o gestor da imagem pública de um senador que quer a reeleição. Paulo vai acompanhado de sua mulher, Cris, uma jornalista com quem tem uma filha pequena. Mas o relacionamento deles não é movido pelo amor, só estão juntos pela menina, fruto de uma gravidez indesejada. **Sessões:** Sábado, Segunda e Quarta: 17h

Ricki And The Flash - De Volta Para Casa (EUA) Gênero: Drama. Classificação etária: 14 anos; Duração: 105 min. Direção: Jonathan Demme. ***Atores:*** Meryl Streep, Kevin Kline, Mamie Gummer – ***Sinopse -*** Com mais de 50 anos de idade, Ricki é uma cantora de rock, que sempre se apresenta com a banda The Flash em um pequeno bar. A situação financeira é precária, e ela não vê os filhos adultos há décadas. ***Sessões:*** Sexta, Domingo e Terça: 18h30; Sábado, Segunda e Quarta: 20h20

CINECLUBE AMARCORD

Beavis e Butt-Head Detonam a América (EUA)Gênero: Animação. Classificação Etária: 16 Anos. Duração: 85 min. De Mike Judge – ***Sinopse*** - A televisão, objeto de adoração dos adolescentes Beavis e Butt-Head, foi roubada. Decididos a recuperá-la, eles partem em uma viagem pelo território americano, encontrando agentes secretos, um homem que pôs a prêmio a cabeça de sua mulher e até mesmo o presidente Bill Clinton.Sessões - Terça, às 20h - Entrada Franca

CURTA A DIVERSIDADE

Meu Verão de Amor (EUA) Gênero: Drama. Classificação etária: 16 Anos. Duração: 90 min. De Pawel Pawlikovski. ***Atores:*** Emily Blunt, Nathalie Press – ***Sinopse*** - Durante as férias de verão a estabanada, insolente e espirituosa Mona conhece Tamsin, uma garota rica, mimada e encantadora. Rapidamente, as adolescentes desenvolvem uma amizade tão forte quanto inesperada, que logo evolui para uma relação mais íntima. E é nos verdes campos de Yorkshire, interior da Inglaterra, que elas trocam juras de amor eterno***. Sessões***: Quinta, às 19h30 - Entrada Franca

INGRESSOS

CINESYSTEM: Segunda, Terça e Quarta: Sessões 2D Inteira: R$ 8,00 3D: R$ 10,50 ; Quinta-feira: 2D Inteira R$ 20; meia R$10. Inteira: 3D R$25; meia: R$12,50 Quinta-feira do Beijo: Sessões 2D - R$ 19 (inteira) Sessões Inteira 3D R$ 24. Sexta, Sábado, Domingo e Feriados: Sessões 2D - R$ 20 (inteira) R$ 10 (meia) Sessões 3D - R$ 25 (inteira) R$ 12,50 (meia) Informações: (98) 8126-840/3235 – 6165 ***CINE PRAIA GRANDE*** Terça a domingo. R$ 14 (inteira) e R$ 7 (meia); Sessão Popular: R$ 10 (inteira) e R$ 5 (meia) para as sessões que iniciam até as 15h30. Segunda-feira, todos todos pagam meia (incluindo Sessão Popular)Sessão Infantil: R$ 5. Alunos dos cursos do Odylo Costa Filho pagam R$ 5 ***CINEPÓLIS SÃO LUIS SHOPPING -*** Seg. e ter. (exceto fer.): R$ 18 (o dia todo) R$ 9 (meia).Qua. (exceto fer.): R$ 11 (o dia todo); Qui. (exceto fer.): R$ 17 (o dia todo), Sex., sáb., dom. e fer.: R$ 19 (matinê) e R$ 21 (noite) Salas 3D - Seg. e ter. (exceto fer.): R$ 22 (o dia todo) - Dia Promocional! Todos Pagam Meia. Qua. (exceto fer.): R$ 15 (o dia todo), Qui. (exceto fer.): R$ 22 (o dia todo)Sex., sáb., dom. e fer.: R$ 26 (o dia todo

MÚSICA

Projeto Reggae Raiz
Toda quinta-feira o Bar do Nelson é o palco para o 'Projeto Reggae Raiz'. Uma noite que toca o melhor do Reggae as 21h. DJs participantes: Léo Scartey (Orquestra Invisível), e Cássio Maluvem (Estação Maluvem/Web Rádio Reggae Total)Participação especial de Jorge Black (Programa Circuito Rasta Reggae/99.9) Ingressos: R$ 10 (Mulher), R$ 15 (Homem) (Mulheres tem entrada liberada até 22h30) Pontos de venda: Bilheteria do local (no dia do evento)

Sexta Roots
Toda sexta-feira no Reggae Bar - Praia Grande às 19h – Atrações: Gustavo Roots, Amorim Capital Roots e Madstone. Porta totalmente liberada

Natiruts

Salve a data 27 de dezembro 2015 neste dia será realizado o lançamento do DVD Natiruts Reggae Brasil às 22h na Casa dos Smiths. Ingressos: 2º lote – Front Vip Inteira Unissex: R$ 70 (taxa R$ 10,50) 2º lote – Front Vip Estudante (meia entrada) R$ 35 (taxa R$ 5,25) 2° lote – longe mar inteira unissex: R$ 110 (taxa R$ 16,50) 2° lote – Louge mar estudante meia unissex: R$ 75 (taxa R$ 11,25)

BARES & BOATES

Seresta ao Vivo
Todas as Sextas (às 19h) e aos Sábados (12h) no Bar da Lú – Avenida Edson Brandão – Anil (em frente a antiga sede do Clube Lítero) com a Banda Skema Musical Show. Entrada franca

RÉVEILLON

Café De La Musique
Festa da franquia Café de La Musique São Luís será realizado em diversos ambientes climatizados e externos na piscina. Atrações nacionais: os DJs Rafael Diefentaler e Marcelo CIC; Grupo do Bola e forró da Banda Sacode; o pop rock de Pepê Jr., Banda Mr. Jones, show da cantora revelação Luiza de Andrade (Ídolos Kids) e Djs Macau e Cahio Massuci. Ingressos Valores: R$ 400 em quatro vezes sem juros. Venda de mesas exclusiva (10 lugares) e mesas coletivas à venda diretamente no Hotel Pestana e nos sites Bilheteria Digital e amoingresso.com.br Informações: (98) 98110-0353

Réveillon Porto Del Mar 2016

Dia 31 de dezembro às 22h no Porto da Gabi – Aterro do Bacanga – Atrações: Xavecada, Tô Demais, Raiz Trival, Divô 6 **(foto)**, Misturô e DJ Denna Mix. Ingressos à venda bilheteiradigital.com, Ótica da Gente. Produção: HM Produções

Réveillon Paradise
Dia 31 de dezembro as 22h no Praia Mar Hotel - Endereço: R. São Marcos, s/n - Ponta D\'areia. Ingresso: Prime Inteira - Unissex R$ 299. Taxa de conveniência R$ 12% Informações: (98) 3082-2325 e 98110-035

O Maior Réveillon do Mundo
Será realizado dia 31 de dezembro as 22h no Espaço Reserva - Av Jeronimo de Albuquerque - Anexo ao Shopping da Ilha. Atrações: Marcia Fellipe. Furacão do Forró, Forró Sacode e muitas outras atrações. Mais informações: (98) 3082-2325 e 98110-0353

Réveillon Paradise 2016
Seu Réveillon na Península dia 31 de dezembro Praia Mar Hotel às 22h. Com: Bruno Shinoda, Márcia Felipe, Bom Gosto e Top DJs. Espaço Prime Inteira Unissex – 3º lote R$ 399,99 (taxa R$ 60), Espaço Prime Meia Unissex: R$ 299 (taxa R$ 44,85); Espaço Confort 3º Lote – Ingresso individual Mesa Espaço Confort Inteira Unissex: R$ 450 (taxa R$ 67,50) 3º lote – Ingresso individual mesa espaço confort meia unissex: R$ 339 (taxa R$ 50,85)

FESTAS & FESTEJOS

São Sebastião em Bequimão
O tradicional festejo de São Sebastião, será realizado de 19 a 21 de janeiro 2016, no povoado Baixo Escuro, em Bequimão. Dia 19, haverá campeonato de futebol, bingo, festa, concurso de lambada e sorteios de brindes. Dia 20, campeonato de futebol, música ao vivo com o Grupo da Terra de Peri-Mirim. Dia 21, derrubamento do Mastro e entrega do Festejo de São Sebastião (2017). As noites serão animadas pela Radiola Black Melody, com os DJs Alan Pedra, Mister Júnior, César Marley e DJs convidados. Participe!!

EVENTOS

Chegada de Papai Noel na AABB
Está marcada para as 18h a chegada de Papai Noel na Associação Atlética Banco do Brasil – AABB – Av. dos Holandeses, 8 – Calhau neste domingo, 20 de dezembro com participação do Coral Canto Curumim. Entrada franca para sócios. Informações: (98) 3235-1638

Programação Natalina 2015
A programação natalina realizada pelo Governo do Estado e Prefeitura de São Luís terá como local a Praça Pedro II com a seguinte atração para o dia 23, às 19h, a programação será aberta com a apresentação do Auto do Natal, seguida do Coral Santa Cecilia.

Colônia de Férias Espaço Crescimento
Com o tema "Toda a magia do aprendizado e diversão" acontece de 07 de dezembro 2015 a 22 de janeiro de 2016, a Colônia de Férias do Espaço Mais Crescimento. Atividades como show de mágica, oficina de arte, contação de histórias, estação de brinquedos, piquenique e muito mais serão oferecidas às crianças com idade de 02 a 10 anos. Informações: Espaço Mais Crescimento (2109-5055).

Colônia de Férias Dom Bosco
Colônia de férias para crianças de 2 a 7 anos de idade. Programação com semanas temáticas até o dia 22 de janeiro, sempre das 13h30 às 17h30."Detetives do Prédio Colorido", "Brincadeiras do Tempo da Vovó" e "Expedição na Floresta". Matrículas abertas. Informações pelo telefone (98) 4009-7075.

CURSOS & CONCURSOS

Curso de Nutrição
A Faculdade Pitágoras de São Luís anuncia o lançamento do curso de Nutrição. A nova graduação começa a ser ofertada para o primeiro semestre de 2016. Serão 120 vagas anuais oferecidas e o novo curso integrará a área de Saúde da instituição, formada pelos bacharelados em Enfermagem, Psicologia e Farmácia. Informações sobre o curso e sobre o processo seletivo podem ser obtidas pelo telefone (98) 3878-8010. Endereço: Av. Daniel De La Touche, 23, Olho D'água.

Oficina de Música
Está sendo realizada Oficina de Teclado e Bateria, todos os sábados, as 9h no Centro Cultural Comunitário Bairro de Fátima. Informações: 98853-4668

DIVULGAÇÃO

Hello-Réveillon 2016

Com show de Inês Brasil (foto), às 22h, do dia 31 de dezembro, na Avenida Copacabana, nº 02 – Calhau – Litorânea. Dois ambientes: pistas senses com Pop, Funk, trash e muito mais. Lounge Music – Rock, Indie, MPB. Line UP: Butantan, Only Fuego, Henrique Noronha, Hazz Bruno, Gustavo Ribeiro e Cássio Mesquita - 3º Lote – Ingresso Único Inteira Unissex R$ 135 (taxa R$ 20,25) 3º lote – ingresso único – meia unissex R$ 100 (taxa R$ 15)

>> DIRETAS

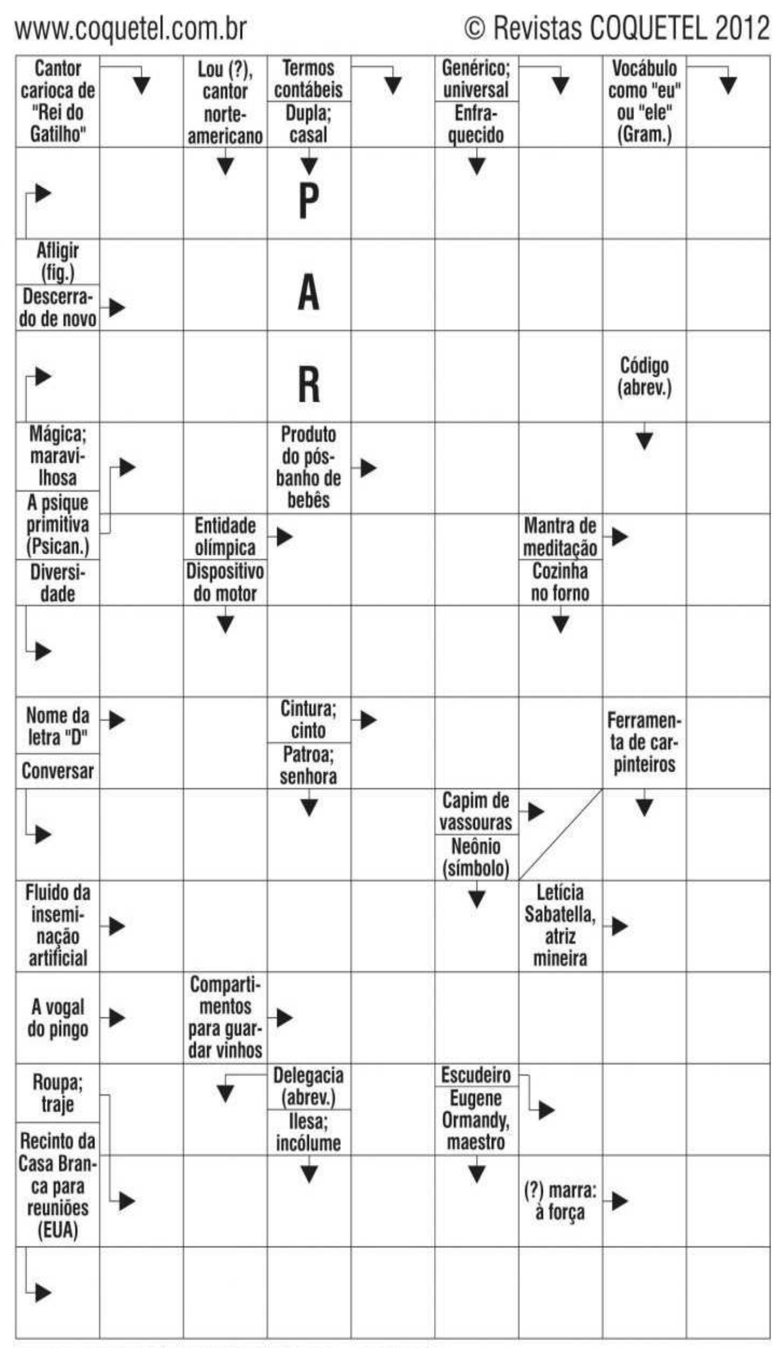

>> HORÓSCOPO

ÁRIES 21/03 a 20/04
Neste momento, você será beneficiado em questões comerciais e na solução que deseja, para um problema profissional. Por outro lado, procure não perder de vista seus principais objetivos financeiros.

TOURO 21/04 a 20/05
Pessoas nascidas conhecidas poderão auxiliá-lo neste dia. A influência astral é a melhor para contatos públicos, pois estará com ânimo para falar e influenciar favoravelmente os outros. Não deixe que a opinião dos outros interfira na escolha do seu amor.

GÊMEOS 21/05 a 20/06
Os amigos leais o ajudarão em qualquer dificuldade e conseguirá realizar boa parte de seus anseios e desejos. Ótimo ao amor e ao trabalho.

CÂNCER 21/06 a 21/07
Bom ganho de dinheiro proporcionado pelo esforço em seu trabalho, negócios iniciados há mais tempo. Todavia, tome cuidado com perigos de acidentes provocados por produtos inflamáveis e corrosivos.

LEÃO 22/07 a 22/08
Bons prenúncios. Este dia lhe trará êxito. Não perca tempo com minúcias. Arrisque-se em projetos mais audaciosos, mesmo que os outros não acreditem. Com senso e objetividade atingirá sucesso.

VIRGEM 23/08 a 22/09
Período em que enfrentará algumas oposições e dificuldades impostas por parentes, familiares e vizinho. Não se preocupe, pois com autoconfiança e inteligência sairá vencedor. Não misture a sua vida profissional com a sua vida pessoal.

LIBRA 23/09 a 22/10
Momento que deverá tomar muito cuidado com escritos ou assumir compromissos. Verifique antes suas condições. A saúde, nesta fase, necessita de maior atenção, bem como o campo profissional.

ESCORPIÃO 23/10 a 21/11
Fase que lhe propicia alguns resultados satisfatórios, principalmente se tratando de planos para o futuro. Todavia, deverá confiar-desconfiando em quem quer que seja, cuide da saúde e evite desordens que possam afetar sua moral.

SAGITÁRIO 22/11 a 21/12
Muita atividade profissional e êxito nos negócios e novos empreendimentos sociais, estão previstos para você. Ótimo estado mental o que lhe dará mais rapidez ao ter que tomar decisões. Os planos futuros terão o apoio de pessoas influentes.

CAPRICÓRNIO 22/12 a 20/01
Tudo indica que você alcançará sucesso em tudo que empreender ou imaginar. Dê continuidade ao que tem que fazer. Faça-o com o máximo de entusiasmo e otimismo. Deixe de lado a melancolia e o pessimismo.

AQUÁRIO 21/01 a 19/02
Você deverá evitar discussão, atritos e disputas com autoridades, com pessoas de boa disposição e com seus inimigos declarados e rivais.

PEIXES 20/02 a 20/03
Você tem inclinação para as pesquisas profundas, a medicina, a filosofia, a ciência. Procure convergir tudo isto para o terreno prático, sólido, rendoso. Não fique no mundo dos sonhos.

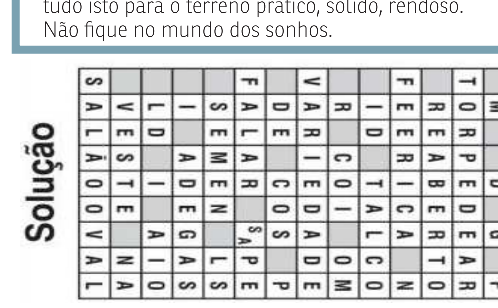

Muitos motivos para seu coração bater mais forte neste Natal.

EXCLUSIVIDADE Mateus

Já imaginou este panetone trufado com um cremoso recheio no seu prato? E aquele peru suculento espalhando um aroma de dar água na boca?

Nós do Mateus preparamos com muito carinho uma série de produtos exclusivos para deixar o seu fim de ano muito mais saboroso. Os produtos de Natal do Mateus têm tudo para encher seu coração de felicidade e tornar muito mais deliciosa a ceia da sua família.

grupomateus
grupomateus.com.br

mateus
Somos um só coração

ILUSTRAÇÃO

BILHETE ÚNICO
São Luís

FACILIDADE E ECONOMIA DE TEMPO PRA VOCÊ

Um dos mais impactantes projetos da Prefeitura de São Luís na área da mobilidade urbana, o Sistema Bilhete Único vai beneficiar os mais de 760 mil usuários do transporte coletivo da capital. É mais facilidade e economia de tempo para a população de São Luís.

COMO FUNCIONA O BILHETE ÚNICO?

Você paga a passagem de R$2,60 com o seu cartão de transporte, normalmente. Depois disso, você pode descer em qualquer parada, e pegar quantos ônibus integrados, de linhas diferentes, forem necessários durante 1h30, no mesmo sentido. E caso deseje retornar no sentido o oposto da primeira viagem, o tempo para operação de troca de ônibus com o Bilhete Único será de 45 minutos.

O BILHETE ÚNICO NA PRÁTICA

Ao pegar o ônibus na Vila Nova, no antigo modelo, o usuário para chegar até o Itaqui, necessariamente, precisava passar pelo Terminal de Integração da Praia Grande antes de chegar no seu destino final.

Agora, com o Bilhete Único este pode pegar o ônibus na Vila Nova, descer na Av. dos Portugueses e pegar outro ônibus para ir até o Itaqui, e o que é melhor, pagando apenas uma passagem. Assim, além de economizar tempo, o usuário tem mais facilidade no seu deslocamento pela cidade.

SANTA ROSA

HAB. TURÚ

INTEGRAÇÃO TEMPORAL

TERMINAL COHAB

TRAJETO HABITACIONAL TURÚ-SANTA ROSA
ECONOMIA DE 28 MINUTOS

PREFEITURA DE SÃO LUÍS
CAPITAL DE TODOS OS MARANHENSES

CHARGE - NUNA NETO

NOSSA VISÃO

Sem apoio, sem ajuste

Repleto de incertezas na política e na economia, 2015 parece ser daqueles anos que se recusam a terminar, pelo menos para o brasileiro. Quase todos os dias há notícia ruim, ora na política, ora na economia, ora nas duas. Ontem, ao dar por encerrada sua tarefa como ministro da Fazenda, Joaquim Levy acabou por turvar ainda mais o cenário que empresários e trabalhadores tentam descortinar para manter a vida com menos sobressaltos.

Para Levy, a insistência do governo em aprovar Orçamento para 2016 com meta de superávit primário apenas simbólica (de 0 a 0,5%) tornou "sem sentido" sua permanência à frente da equipe econômica. Como combinado com a presidente Dilma Rousseff, ele esperou apenas o encerramento do ano legislativo para comemorar decepcionado, mas aliviado, as festas de fim de ano em casa.

Pior para o comum dos mortais, que continuará sem alívio, depois de perceber o que decepcionou Levy. Ele, como muitos, acreditou que era para valer o discurso de que o governo, no segundo mandato da presidente, faria o dever de casa. Trocaria os perigos da equivocada política econômica que, desde 2011, vem demolindo tudo o que garantiu ao Brasil o respeito do mercado mundial de capitais por gestão responsável dos recursos públicos.

O país tinha fechado o ano eleitoral de 2014 com comprometedor déficit confessado de R$ 17,4 bilhões, que, soube-se mais tarde, era menos da metade do rombo oculto por manobras contábeis, incluindo pedaladas fiscais de mais de R$ 40 bilhões. Ao nomear um economista que fez carreira e conquistou prestígio internacional controlando gastos públicos, como Levy, a presidente parecia sinalizar que apoiaria medidas de austeridade, contrárias a tudo que fizera antes e prometera fazer depois das eleições.

Ledo engano. Durou pouco a disposição de Dilma de enfrentar a pressão de lideranças do próprio partido e da base aliada no parlamento. Discursos no Congresso e manifestações orquestradas pelo braço sindical do PT bombardearam constantemente o ministro e a ousadia de querer gastar menos e arrecadar mais. Afinal, isso seria confessar que a candidata mentiu para se reeleger.

Por fim, sem apoio da maioria governista no Congresso e de setores importantes do próprio governo, Levy virou alvo fácil do marketing injusto e desonesto que pretende carimbá-lo como responsável pelo inferno em que se transformou o paraíso prometido na campanha eleitoral.

Pior, não para Levy, mas para os mortais, que vão passar o Natal decepcionados e sem alívio. Ele não tem como esperar um bom ano novo, pois sabe que os males do presente na economia são consequência de erros do passado recente, como gastos do governo sem controle, estímulo ao endividamento das pessoas, congelamento de tarifas, equivocadas renúncias fiscais para estimular mais o consumo do que a produção e nenhuma correção de rumo ou mudança estrutural do custo do Estado.

É bom desejar muita sorte a Nelson Barbosa, escolhido para substituir Levy na Fazenda. Ele vai precisar, pois, apesar do discurso, o governo continua devendo ações concretas para dispensar o aumento de impostos e recuperar a confiança na economia.

RETRATO DA HISTÓRIA

O encontro dos grupos de bumba meu boi, no largo, é uma tradição de mais 70 anos. Começou com um pequeno grupo de pescadores e hoje reúne uma multidão. Um espetáculo profano e ao mesmo tempo sagrado, que revela a alma do povo maranhense. "Essa alma é religiosa e alegre. Ao mesmo tempo existe uma alegria e uma devoção, que contagia a todos. É realmente um momento todo especial para o Maranhão", explicou o antropólogo Sergio Ferretti. Entre um grupo e outro que se apresenta na Capela de São Pedro, o público toma conta do local e forma um grande coral que entoa hinos do folclore maranhense. Um momento pra ficar na memória.

LEITOR LIGADO...

Comentários dos internautas da edição on-line de O IMPARCIAL. Faça também o seu - www.oimparcial.com.br ou em nossas redes sociais: www.facebook/oimparcialma - WhatsUpp 99188 8267

Mais Segurança: 433 novos policiais militares no MA

■ **Carlos Henrique Martins Martins** - Parabéns ao governo do Maranhão. Um ano de governo e muito trabalho por todo o estado.

■ **Diassis Silva** - Essa quantia tinha que ser só para São Luís, porque estamos precisando urgente deles.

Humorista posta foto em banho com a filha e é chamado de pedófilo

■**Alcindo Junior** - Gente, é um pai banhando com sua filha. Não vejo problema algum nisso. Só porque ela está nua? Ela é uma bebê, o problema é que a maldade está em tudo que se vê.

■**Tiana Sá** - É feio e sem noção. Um pai de verdade não colocaria sua filha na mira dos pedófilos de plantão.

Aprovada Lei que dispensa juros e multas do IPVA em 2016

■ **Marcos Brandão** - Isso incentiva a inadimplência. Por que não reduzir os valores do IPVA de forma a todos poderem pagar em dia?

■**Janailson Lavoura Sousa** - Maneira de encher o caixa para uso em campanha.

Foi manchete...

www.oimparcial.com.br
O IMPARCIAL
Flávio Dino recebe diploma de governador do estado do Maranhão
Vamos ter apenas o dia de Natal e o virada do dia 31 de dezembro, mas dia primeiro será de muito trabalho, porque o povo do Maranhão espera muita coisa, tem pressa
Flávio Dino, governador eleito
Os secretários nunca tiveram recesso, assim como eu não tive desde a nossa vitória; após indicação de secretários, eu tenho feito reuniões individuais e com a equipe inteiro
Flávio Dino, governador eleito
Ex-diretor da Petrobras cita 28 políticos de cinco partidos
Banco do Brasil abre inscrições para concurso com 2.499 vagas
INÉDITO
Medina conquista título mundial de surfe para o Brasil
Oliveira Caninde é o novo técnico do Sampaio Corrêa
Marés
Loterias
CRIANÇAS
Circo Escola é inaugurado na Cidade Operária
MEC suspende ingresso em 27 cursos de nível superior
HOMENAGEM
Centenário de Dorival Caymmi festejado com show em S. Luís

20 de dezembro de 2014

Medidas revolucionárias nas áreas da Educação, Saúde, Segurança Pública, entre outras, serão tomadas no primeiro dia de governo. O anúncio foi feito, ontem, por Flávio Dino (PCdoB) ao receber o diploma de governador do Maranhão para o período 2015-2018. Flávio disse que, desde que foi eleito, bem como os secretários anunciados, todos estão trabalhando para que a nova administração funcione logo após a posse oficial e a transmissão do cargo. Além de Flávio, mais 79 pessoas foram diplomadas pelo TRE-MA.

Papai Noel não é o mesmo

SEBASTIÃO JORGE
JORNALISTA

"(...) junto ao berço de palha de um menino, / percebo a tristeza do mito que aos homens se aliou para iludir / nossa fome de Deus na hora divina." Drummond de Andrade.

É questão de dias e a humanidade se reunirá para comemorar o Dia do Nascimento de Cristo, 25 de dezembro. Exceção para aqueles que não festejam a data. Na onda de acontecimentos que antecedem a grande Festa, surgem fatos curiosos, engraçados e surpreendentes. Destacam-se por ser o Brasil considerado um país exótico. Isto, por ter um povo feliz, viver em liberdade e muita malandragem. Possui rica herança. Raça bonita e inigualável pelos atributos físicos e espirituais.

Tão verdadeira a afirmação que 3 franceses, Lévy Strauss e Bastide (sociólogos), e Verger fotógrafo, vieram, aqui, em missão de estudos, quando da fundação da Universidade Estadual de São Paulo – USP. Ficaram encantados. Bastide permaneceu 16 anos e escreveu o livro "Brasil terra de contrastes". Lévy deixou a obra "Tristes trópicos". Verger se encantou com os negros, principalmente o sexo feminino. Registrou tudo em fotografia. Residente em Salvador rendeu-se ao culto do candomblé. O assaltante do trem pagador inglês, Ronald Biggs, morou e deu autógrafos no Brasil.

Papai Noel nascido na Turquia virou bispo pelas caridades distribuídas. Só nos visita uma vez por ano. Em 280 d.C. a Igreja o consagrou Santo, com o nome de Nicolau. Nos EUA é Santa Claus, no Brasil Papai Noel. Os portugueses chamam-no Pai Natal. Viu-se obrigado a diversas mudanças. Distorceram a sua história ao vesti-lo com nova indumentária.

A Coca Cola de olho no filão contratou os serviços do cartunista alemão Thomas Nast para criar nova imagem, que despertasse a atenção do produto. Assim fez-se. Mudou as cores da roupa para vermelha e branca, com cinto preto. Mostrado numa revista europeia, sucesso absoluto. Submetido à campanha publicitária, com o mesmo figurino, ganhou o mundo.

Lamentamos pelas crianças que silenciaram e perderam a ilusão. Dormirão cedo e perderam os sonhos. Nestes dias cabe aos pais: contar a verdade

Papai Noel não merece o respeito dos adultos e da criançada esperta. Os primeiros abusam da figura, os segundos, a internet desfez o mito. Quanto aos pais, cabe-lhes explicar que a festa é de Cristo. Noel tem outra utilidade: provocar o consumo, inclusive de mamadeiras, em peças publicitárias. Os beneficiados tratam-no com desprezo depois da prestação de serviços.

Um *shopping* local achou por bem dar-lhe um cavalo bem tratado, nada parecido com um pangaré ou se quiserem com "Rocinante", que sofreu na cela com as diabruras de Dom Quixote. Colocaram um outro no lugar da rena para puxar o trenó voador. O shopping acertou. O animal do frio não aguentaria o nosso calor. Em compensação Papai Noel recusou a farsa e dispensou a carroça. A publicidade italiana mostrou criatividade. Associou o trenó a um luxuoso automóvel "Lamborghini". A "Ferrari", idem.

O Brasil como sempre deu vexame. Envolveu o ancião bondoso com o crime. A imaginação dos bandidos não respeitou a imagem dessa figura que dá alegria e faz sonhar as crianças, que esperam pelo presente. A audácia desses desqualificados é grande para qualquer situação. Enquanto se espera a chegada do velhinho, um assaltante vestiu-se igual a ele e fretou um avião em São Paulo. Justificou que faria uma surpresa em certa cidade do interior, distribuindo presentes. O bandido mandou que parasse num sítio e anunciou o assalto.

Lamentamos pelas crianças que silenciaram e perderam a ilusão. Dormirão cedo e perderam os sonhos. Nestes dias cabe aos pais: contar a verdade. Papai Noel existe? Não sei, mas há pessoas generosas que substituem o bom velhinho. Esperamos que as crianças acreditem no nascimento de Cristo. Drummond tem suas razões.

O IMPARCIAL ACOLHE ARTIGOS ANALÍTICOS SOBRE OS TEMAS GERAIS E ESPECÍFICOS PARA A PÁGINA DE OPINIÃO. PORÉM, COMO TRATA-SE DE UM ESPAÇO PARA ESTIMULAR O DEBATE, FORTALECER E DEMOCRATIZAR AS INFORMAÇÕES, OS TEXTOS TERÃO QUE CONTER ENTRE 2.500 E 4.500 CARACTERES. SÃO RECUSADOS ARTIGOS QUE SE PRESTAM A HOMENAGEAR. EXIGE-SE AINDA: A IDENTIFICAÇÃO COMPLETA DO AUTOR, ENDEREÇO E-MAIL E TELEFONE.

O IMPARCIAL
EMPRESA PACOTILHA S/A
Rua Assis Chateaubriand, S/N Renascença II - São Luís-MA
CEP 65075-670 Site: www.oimparcial.com.br
E-mail: redacao@oimparcial.com.br

Diretor-Presidente **Pedro Freire** pedrofreire@oimparcial.com.br
Diretor de Redação **Raimundo Borges** borges@oimparcial.com.br
Diretor de Administração e Finanças **Pedro Henrique Freire** pedrohenrique.ma@dabr.com.br
Superintendente Industrial **Celio Sergio** celiosergio@oimparcial.com.br

GERAL | 3212 2000
ATENDIMENTO AO ASSINANTE | 3212 2012
COMERCIAL | 3212 2030
CLASSIFICADOS | 3212 2087
CIRCULAÇAO | 3212 2033
REDAÇÃO | 3212 2010

REPRESENTANTES EXCLUSIVOS: Sucursal - São Paulo, Rua Funchal, 411 - 1º andar, sala 23, Vila Olímpica, São Paulo-SP, CEP 04551-060, Tel: (11) 3045-4921; sucursal.so@uai.com.br; **Sucursal Rio de Janeiro,** Rua do Livramento, 189, 8º andar - sala 24 - Saúde, CEP 20211-191 - Rio de Janeiro-RJ, Tel: 2263-1945 e-mail: sucursal.rj@uai.com.br; **Representante Região Sudeste – Start Comunicação Ltda**, Av. do Contorno, 4045 - 4º andar, sala 407 – Bairro São Lucas, CEP 30110-090, Belo Horizonte-MG, Tel.: (31) 3287-3256; **Representante Região Sul – HRM Multimídia**, Rua Saldanha Marinho, 33, conj. 608, Bairro Menino Deus, Porto Alegre-RS, CEP 90160-240, Tel: (51) 3231-6287; **Representante Região Centro-Oeste, Norte e Nordeste – Sá Publicidade**, Fortaleza-CE (para os Estados do Ceará e Piauí) – É Comunicação e Marketing Ldta, Endereço: Andrade Furtado, 1245/901, Fortaleza-CE, CEP 60190-070, Tel: (85) 234-7497; **Recife-PE (Para os Estados de Pernambuco, Paraíba e Rio Grande do Norte) – Grupo Canuto Representações Ltda**, Endereço: Rua Gravatá, 204 C/E Fundão, Recife-PE, CEP 52130-070, Tel: (81) 3444-9993; **Salvador-BA (Para os Estados da Bahia, Sergipe e Alagoas) – HP Marketing e Consultoria Ltda**, Endereço: Rua Dr. Antonio Monteiro, 134, Ed. Empresarial Itaiguara, Sala 203 – Itaiguara, Salvador-BA, CEP 41815-130, Tel: (71) 451-8571; Goiânia-Goiás (Centro-Oeste) Sá Publicidade, Rua S1, 54, Ed. Freeshop, Setor Bela Vista, Goiânia-GO, CEP 74823.310, Tel: (62) 281-7608.

D.A Press Multimídia

Atendimento para venda e pesquisa de conteúdo: Pessoalmente: SIG Quadra 2, nº 340, bloco I, Cobertura – 7061- 901 – Brasília – DF, segunda a sexta, das 10h às 17h.
Por e-mail ou telefone: de segunda a sexta e feriados, das 9h às 22h/ sábados, das 14h às 21h/ domingos, das 15h às 22h/. E - mail: dapress@dabr.com.br Telefones: (61) 3214.1575 /1582/1568/0800 647 73 77. Fax: (61) 3241.1595.

VENDA AVULSA

	SEGUNDA/SÁBADO	DOMINGO
CAPITAL	R$ 2,00	R$ 3,00
INTERIOR	R$ 2,00	R$ 3,00
OUTROS ESTADOS	R$ 2,0 0	R$ 4,00

PROIBIDA VENDA POR MENOR

DIÁRIOS ASSOCIADOS ANJ ASSOCIAÇÃO NACIONAL DE JORNAIS

Nosso sistema eleitoral está falido

EDSON VIDIGAL
ADVOGADO E PROFESSOR UNIVERSITÁRIO DE DIREITO E FILOSOFIA

Enfrentamos no Brasil problema muito sério: um sistema eleitoral viciado que se sustenta em um processo de legitimação forçado, onde os cidadãos são obrigados a serem eleitores e a assinarem embaixo de um cheque em branco dado a candidatos impostos pelo poder político e pelo poder econômico. Candidatos que nos são empurrados goela abaixo, que somos forçados a engolir, a despeito de não corresponderem a nossos anseios.

Nossa democracia tem sido na verdade uma grande demagogia amparada em um sistema eleitoral que não corresponde aos princípios constitucionais de nosso Estado Democrático de Direito, mas apenas atendem aos interesses dos "puderosos de plantão", que sempre legislam em causa própria.

De fato, nossa legislação eleitoral é incoerente com todos os fundamentos de nosso Estado, prescritos no artigo primeiro de nossa Constituição, quais sejam: a soberania (popular), a cidadania, a dignidade da pessoa humana, os valores sociais do trabalho e da livre iniciativa, e, principalmente, o pluralismo político.

Não há que se falar em SOBERANIA POPULAR quando o poder econômico é quem dita os resultados das eleições, haja vista a possibilidade de doação de campanha por empresas e por pessoas físicas de forma desproporcional. O art. 14 da Constituição diz que o voto tem valor igual para todos. Como pode ter valor igual para todos se uma empresa pode doar infinitamente mais recursos para uma campanha do que milhares de outros cidadãos?

Ao se fixar um percentual de renda como limite de doação, cria-se automaticamente um discriminador político. Um mecanismo de se institucionalizar o voto censitário de forma velada. Quem tem mais dinheiro, tem mais poder de influenciar os resultados das eleições, ou seja, tem um voto que vale muito mais que os de quem não tem muito dinheiro, ou não tem nenhum. Aliás, os que não têm dinheiro, e são obrigados a votar, acabam se deixando levar pelos favores concedidos por aqueles que muito têm, e que no fim das contas dão as cartas e elegem quem querem eleger. Como pode existir soberania popular desse jeito?

Não há que se falar também em CIDADANIA, quando as decisões politicas passam muito distantes da participação dos cidadãos. Quando a transparência dos atos da Administração Pública se resume a uma bonita lei que não

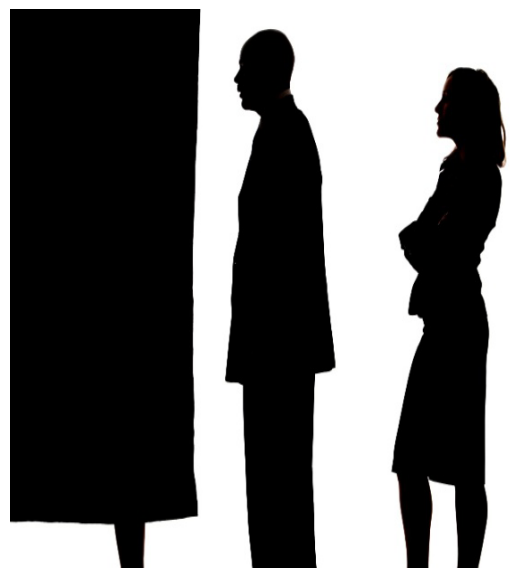

é posta em prática e à exposição dos rendimentos dos servidores públicos, de forma individualizada (o que inclusive ofende direitos fundamentais, como o da privacidade).

Não há que se falar em cidadania, quando são coibidas as formas de manifestação social. Quando são desencorajadas as tentativas de se implementar mecanismos de democracia participativa. Quando não existem garantias de democracia intrapartidária, e os partidos são reduzidos a celeiros de grandes coronéis.

Não há que se falar em cidadania quando o Estado prefere deixar na ignorância a população, que não sabe nem ao menos o mínimo sobre nossas instituições democráticas, as funções de cada representante eleito, ou a forma pela qual funcionam os nossos sistemas eleitorais. Como pode existir cidadania quando o cidadão é excluído de nossa política, sendo apenas chamado compulsoriamente a votar de 2 em dois anos, para apenas assinar embaixo e legitimar mandatos de pessoas que não representam ninguém além de seus próprios umbigos e dos interesses do poder econômico?

Ainda, não há que se falar em DIGNIDADE DA PESSOA HUMANA em um país onde os eleitores são utilizados apenas como massa de manobra, onde as eleições são conduzidas pelo poder econômico, onde os eleitores são enganados por meio dos mais diversos artifícios de persuasão.

A dignidade da pessoa humana se consubstancia na característica de autodeterminação de uma pessoa, que é sempre fim, e nunca meio para nada. As coisas é que são os meios para o fim da autodeterminação de cada pessoa. Ao transformar uma pessoa em meio para algo, se está transformando-a em uma coisa. Está se coisificando esta pessoa.

E é o que acontece em nosso país: nossa legislação eleitoral coisifica os cidadãos. Transforma-os em coisas, em meios para se garantir uma legitimação artificial de determinados "puderosos de plantão". Somos obrigados a votar. Onde existe auto determinação nisso? Onde existe dignidade nisso? Somos obrigados a eleger um dos candidatos que nos é imposto. No fim das contas, nossa legislação eleitoral tira nossa dignidade humana e nos transforma em coisas a serviço da conquista e manutenção do poder dos "pUderosos de plantão" e seus corruptos financiadores.

E mais: como se pode falar em VALORES SOCIAIS DO TRABALHO E DA LIVRE INICIATIVA quando se utiliza programas sociais como moeda de troca para se obter votos nas eleições? Quando os governos, ao invés de incentivarem o trabalho e o empreendedorismo como formas de se alcançar dignidade e crescer como pessoa e como membro da sociedade, prefere criar excluídos políticos, dependentes de assistência social eleitoreira?

Quando muito se fala de "inclusão social" por meio de "políticas públicas" que mantém cada um dos excluídos cada vez mais fora da sociedade e de seus benefícios? Quando dão às pessoas mais carentes esmolas ao invés de lhes darem capacitação, educação e esclarecimento, únicas ferramentas capazes de os tirarem da marginalização e os inserirem com dignidade na sociedade, únicas ferramentas que os proporcionaria liberdade das mãos de seus senhores de engenho? A verdadeira inclusão necessária é a INCLUSÃO POLÍTICA!

Mais importante de tudo, como se falar em PLURALISMO POLÍTICO em uma legislação eleitoral que privilegia os grandes partidos e os atuais detentores do poder? Que cria óbices os mais variados para toda e qualquer oposição? Que ataca minorias e praticamente impede que apareçam novas propostas, novos nomes, sem que estes se submetam às práticas viciadas de nossa "política politiqueira"?

O pluralismo político se baseia na possibilidade de oferecimento real de oposição ao poder estabelecido, de forma a se assegurar a respiração do poder. Assegurar a rotatividade do poder, que impeça o seu acúmulo e os consequentes abusos, que por fim levam ao totalitarismo, como bem demonstra a história da humanidade. Não vejo como nossa atual legislação eleitoral esteja de acordo com o pluralismo político.

Enfim, percebemos que nosso sistema eleitoral não tem atendido aos fundamentos constitucionais que foram legitimados por nossa nação e acatados pelo poder constituinte originário como cerne de nosso Estado.

Num mundo de sordidez, ainda são encontradas grandezas

ANTONIO RAFAEL DA SILVA
PROFESSOR TITULAR DA UFMA CONSELHEIRO DE HONRA DA SBPC. MÉDICO INFECTOLOGISTA

Acordei cedo e me sentei na cabeceira da mesa. Abri as janelas e senti a brisa suave e o cantarolar dos pássaros. Distante 10 metros, a televisão em oferecia as primeiras notícias do dia. Ali sentado, comecei a imaginar. O dia tem suas horas assim divididas: de 0h às 18 h convencionou-se que é dia. Daí em diante, noite e madrugada. O dia é para trabalhar, produzir, pensar, desenvolver o mundo; e um bom pedaço da noite/madrugada é destinado para dormir, descansar a inteligência, renovar-se fisiologicamente para o amanhã, sonhar e esquecer o conflito das ideias. Em dias passados, quando meus filhos eram pequenos, gostava de dizer: acordem cedo, pois quem acorda cedo vive mais e melhor. Foi assim que começou o meu dia 06.12.2015, às 6h. Sobre a mesa comecei a examinar um material literário e jornalístico. Primeiro, no livro de Nigel Warburton, professor de filosofia da Open University, li os conceitos dos também filósofos Thomas Hobbes e Nicolao Maquiavel. Para o primeiro, a vida fora da sociedade seria solitária, pobre, sórdida, embrutecida e curta. Já o segundo, comungando com essa ideia, afirmava que as pessoas eram fundamentalmente egoístas e, daí, analisa a política feita por escolhas individuais. Certos ou não, seus dizeres me lembraram um mito grego. Para fugir do cativeiro, Dédalo usou sua inteligência construindo asas para ele e seu filho Ícaro. Dédalo voa e pousa a salvo no seu destino. Ícaro decide voar em direção ao sol e isso o faz tombar. Esse mito simboliza as possibilidades da inteligência humana, como razão e como sonho. Ao pai, a liberdade veio como vida. Ao filho, como destruição. Em ambos está em jogo a capacidade do homem de produzir sua própria história.

Certos ou não, os dizeres dos filósofos, e fazendo um paralelo com momento atual brasileiro, segui a folhear os outros materiais postos sobre a mesa. FOLHA DE SÃO PAULO, a) Para brasileiros, corrupção é o maior problema do país. Ou seja, reconhecemos, infelizmente, que a saúde, a educação e a segurança combalidas dos brasileiros não são mais os nossos principais problemas. Não seria a corrupção a causalidade dessas outras

> **O Brasil reafirmou seu compromisso de zerar o desmatamento ilegal até 2030. A Organização Mundial da Saúde lançou a campanha de ação e investimento para vencer a malária, com o lema: por um mundo livre de malária**

mazelas? b) Para 81%, o mandato de Eduardo Cunha deveria ser cassado: dado coincide com a deterioração do Congresso Nacional. Cunha, acusado de corrupção, é o Presidente do Poder Legislativo, o segundo da República, aquele que, entre outras coisas, fiscaliza o orçamento, ou seja, dita como deve viver o brasileiro, quanto vai pagar pelo quilo do feijão, o preço da carne, o imposto, quanto vai ser gasto com saúde e educação. Estaria esse político sendo uma versão perversa do "maquiavelismo"? c) A deslegitimação de um sistema político. Com esse título, o jornalista Elio Gaspari lembra a saga de Nestor Cerveró. Um plano de fuga que não deu certo, pela denúncia do filho. O pai seria Ícaro. REVISTA ISTO É a) A COP do Desespero. Em um mundo cada vez mais quente, países não conseguem chegar a um acordo na Conferência de Paris sobre quem pagará a conta da redução de emissão de CO2. Os países que mais emitem não querem bancar a conta. Os países mais poluidores (Estados Unidos, China, Japão, India) julgam que a redução da emissão de CO2 reduziria seus ganhos. O fato real é que a média de temperatura da Terra vem subindo constantemente. O marco inicial foi o ano de 1880. De 1970 para cá vem ocorrendo o maior aquecimento. Dez dos anos mais quentes da história foram registrados nos últimos 12 anos. b) Mais mortal do que nunca. Surtos de febre, calafrios, dores terebrantes nas articulações, e às vezes acometimentos neurológicos, levam o Governo a uma operação de guerra para combater o devastador mosquito Aedes aegypti, mais um produto da má gestão no setor saúde. Está aí a nova tragédia que se soma a Dengue: o mosquito também transmite Chikungunya e Zica Virus, dois vírus não existentes em nosso meio e que foram introduzidos por movimentos de massa, desmatamentos. Zica Vírus é o mais grave. Além da sintomatologia exuberante, às vezes, sequelas como microcefalia. A TELEVISÃO se encarregou do último pesadelo neste começo de manhã. Notícias perturbadoras, em profusão, dão munição á direita organizada planejar um golpe político: o impeachment de uma presidenta legitimamente eleita.

Felizmente, no meio dessa avalanche de acontecimentos deploráveis que comprometem o bom viver e a nossa sobrevivência no planeta Terra, acontecem fatos grandiosos institucionais e humanos. Exemplos: O Brasil reafirmou seu compromisso de zerar o desmatamento ilegal até 2030. A Organização Mundial da Saúde lançou a campanha de ação e investimento para vencer a malária, com o lema: por um mundo livre de malária. O Brasil seguiu essa orientação e, em novembro deste ano, anunciou em solenidade específica o Programa de Eliminação. O Maranhão (Estado brasileiro que melhor desenvolveu ações de controle da malária nestes últimos 10 anos), também lançou o seu programa. O município de Buriticupu, em 03.12, com participação social e parceria com a UFMA, engajou-se nos programas de eliminação da malária e de controle da hanseníase. O Governo pôs em ação um programa para tirar da pobreza cerca de 30 municípios com IDHs aviltantes (sub-produto da desigualdade e da má qualidade de vida de nossos irmãos maranhenses). Precisamos ajudar. Nos Estados Unidos, um Homem viu uma criança se desligar do braço de sua mãe e cair na linha do metrô com um trem em velocidade. Incontinenti, lançou-se para salvar a criança. Após o ocorrido humanitário, perguntado pelo feito, disse emocionado: só me lembrei do sofrimento de sua mãe.

Estes exemplos demonstram que, paradoxalmente à sordidez, deparamos com atitudes e gestos que dignificam a humanidade. Em todos, a vida e a morte, a pequenez e a dignidade, o humano e o intolerável e, no centro de tudo, o homem no livre arbítrio de produzir sua própria história.

Quero finalizar com duas observações: a primeira, parodiando Camões, o genial poeta que no seu mundo lusitano proclamava por Gente mais verdadeira e mais humana; a segunda, que pelo imperativo da justiça, o Brasil de amanhã não será mais igual ao de hoje.

O sabor de uma boa lembrança

CARLOS GASPAR
EMPRESÁRIO

Em matéria de política, do que se fala no dia-a-dia, do que comenta a imprensa escrita, do que dizem as emissoras de rádio e de televisão, por mais que o brasileiro pretenda ser esquivo, não consegue ele fugir à observação, interpretação e análise do que vem acontecendo no país, de alguns anos para cá. O maranhense, em particular, comunga de idêntica maneira de ser.

Dias atrás, no apartamento em que moro, conversando com uma pessoa de minha família, residente na Europa, ora em visita aos seus, disse-me ela que, em princípio, a decidir emocionalmente, voltaria para o Brasil, em caráter definitivo. É que aqui os fatos ocorrem com tal rapidez, que a monotonia de um aposentado desaparece no mesmo passo. De pachorrenta, a vida passa a ser agitada. Mas, por fim, para arrematar, acentuou que, de sã consciência, jamais trocará a tranquilidade que vive, pelas incertezas, pela agressividade, pelo desrespeito e pela violência que foram instalados no nosso país.

Claro que o Ananias, que chegara atendendo ao meu chamado, amigo de longos anos, que a cada momento vou avaliando um pouco mais o seu comportamento – pensava eu que de sobra já conhecia sua personalidade – buscou logo, sem que lhe fosse solicitado, emitir algumas de suas opiniões sobre essa tal crise política instalada no país, anunciando os tópicos do que seria uma sua pretensa exposição. Assim, interrompendo os goles do cafezinho, que acabara de ser servido, não escondeu o seu pensamento, surpreendendo a todos pela sequência que estabelecera e iria desenvolver.

O meu parente, de seu turno, ensaiou falar da economia, da deflagração do processo inflacionário, atual preocupação de todos os que já viveram esse drama no passado. Relembrou, então, muitas passagens do que experimentara o país, que havia funcionado como um autêntico laboratório, buscando descobrir uma vacina, um remédio contra a desvalorização da moeda, contra a diminuição do poder de compra do cidadão e pela estabilização dos meios de pagamento. Com a implantação do Plano Real, saiu-se desse sufoco. Agora, continuou ele, nos encontramos perseguidos novamente pelo fantasma da inflação, que levará o povo ao desemprego, à fome, à miséria e, consequentemente, à ameaça da criminalidade.

> **Lembro-me bem, disse eu aos meus convidados, do doce de laranja que minha mãe preparava, e até hoje trago no paladar**

Ora, não interessava a mim que fosse dado curso aos temas abraçados pelos dois convidados, posto que a conversa amena que programara, poderia tomar o rumo de um debate acalorado. Eu mesmo, com as minhas convicções recolhidas, talvez até caísse na tentação de também opinar, movido pela empolgação contagiante dos meus convidados.

Todavia, foi graças à prestimosa Antônia, ao servir um doce de laranja aos visitantes, que os ânimos, então em fase pré-calorosa, se acalmaram. E eu, aproveitando a oportunidade, coloquei água na fervura, como se costuma dizer, tecendo elogios à fiel servidora da família, por ter se lembrado de ofertar uma boa prova daquela gulodice, por mim guardada na geladeira, que sempre me remete aos idos da minha infância.

Lembro-me bem, disse eu aos meus convidados, do doce de laranja que minha mãe preparava, e até hoje trago no paladar. Não conheço nenhum que o iguale, por mais famoso que seja. Eu acompanhava o preparo, desde o retirar da casca verde, deixando apenas a branca, até quando, já pronto, era colocado nas compoteiras. A laranja, em final, e o cravinho que a ela se juntava, formavam algo de sabor inigualável, de sabor que não sai do meu pensamento. Aliás, nem sei se pensamento guarda sabor, mas é através dele que chego a experimentar, após mais de meia dúzia de décadas, o mesmo doce de laranja feito por minha mãe, desde Viana, até quando fixamos residência em São Luís e ela partiu para a Eternidade.

Talvez tenha me demorado nessa história, pois fui divagando, sempre tendo o doce de laranja como tema central, à espera de que os ponteiros do relógio se apressassem e os presentes se dessem por satisfeitos, quer pelo reencontro, quer mesmo pela gulodice, que em boa hora lhes foi oferecida.

Por fim, já tarde da noite, sozinho, quando recapitulava, em pensamento, o que acontecera comigo naquele dia, lembrei-me novamente do doce de laranja. Até admiti que, para evitar qualquer disputa de ideias entre os presentes, gastei tempo em demasia e posso ter mentido um pouco, ao enfeitar esta ou aquela passagem daquilo que eu contava. Mas, logo me consolei, porquanto quem se prende a temas políticos, como os meus visitantes, em ocasiões como aquela, termina também por mentir bastante. E a seguir veio-me à mente aquela célebre frase atribuída ao Padre Vieira: "A verdade que vos digo, é que no Maranhão não há verdade". E, agora, refletindo sobre as palavras desse grande pregador, acho que também ele mentiu. Deve haver alguém nesta terra que fale a verdade. Óbvio, nessa busca, os políticos serão totalmente excluídos.

Caminhos da mudança

Escrevendo uma nova história

Desde que assumiu o governo, Flávio Dino vem fazendo uma revolução na educação, com valorização dos professores e ações em prol do ensino

JOÃO CARVALHO JÚNIOR
ESPECIAL PARA **O IMPARCIAL**

A quarta e penúltima reportagem da série 'Caminhos da Mudança' chega à sala de aula e à vivência do jovem maranhense. Vamos falar como foi o ano letivo na educação, com foco no mundo juvenil, partindo da situação encontrada para o momento atual.

Não tinha teto, não tinha nada

Foi mais ou menos assim que a secretária de Estado da Educação, Áurea Prazeres, descreveu o quadro escolar do Maranhão. Após um levantamento minucioso, notou-se que as condições estruturais de algumas escolas estavam precárias, com problemas na rede elétrica, hidráulica e na parte física. Era evidente que se necessitava de intervenções emergenciais em mais de 100 escolas, principalmente do interior do Estado.

A questão era ainda mais grave naquilo que o governador mais deseja acabar: as escolas de taipa. De acordo com o Censo Escolar, há no Maranhão 1.090 escolas de taipa, barro, palha, barracões e estruturas inadequadas para o processo de ensino-aprendizagem.

Como forma de driblar este atraso, foi determinada a rápida recuperação de escolas por todo o Estado e a construção de novos prédios de alvenaria onde existiam as escolas de taipa.

As políticas públicas alcançaram mais de 50 mil jovens em todo o MA

7 ESCOLAS

em construção nos municípios de Marajá do Sena (seis escolas) e em Fortaleza dos Nogueiras (uma), com a parceria da iniciativa privada

Mais de 1.700 professores participaram de Formação Continuada

13,01% DE REAJUSTE

salarial do piso nacional, beneficiando quase trinta mil professores

Valorização do mestre

O ano letivo nas escolas maranhenses correu risco de começar sem ter quem pudesse aplicar as aulas. A situação dos professores era complicada, com muitos prestes a se aposentar, outros com contratos findando e excedentes à espera do chamado. O déficit era notório e, por isso, foi preciso contratar novos professores e prorrogar contratos.

Além da manutenção e ampliação do quadro de docentes, o governo ofereceu reajuste salarial e readequou a jornada de trabalho da classe para 40 horas semanais. Os professores ficaram cientes da reorganização de pessoal nas Unidades Regionais, muito por causa da Rede Estadual de Formadores. Mais de 1.700 professores participaram de Formação Continuada neste primeiro ano de formação pela rede.

Baixos Indicadores

O resultado de tanto abandono foi mostrado no Índice de Desenvolvimento da Educação Básica – Ideb do Ensino Médio de 2013. A nota aceitável era de 3,0 e a Rede Estadual só alcançou 2,8. A taxa de distorção é consequência dos estudantes saírem com defasagem do Ensino Fundamental e, principalmente, pelas elevadas taxas de reprovação e abandono na primeira série do Ensino Médio.

"No que diz respeito à melhoria dos indicadores sociais da nossa população, melhorar a qualidade de vida das pessoas, dar sentido e valorizar o aspecto da cidadania é fundamental. Então, educação, trabalho, produção é extremamente importante para que os índices, os indicadores do desenvolvimento humano sejam elevados. Investir na educação também é significativo no que diz respeito à construção da cidadania e à perspectiva de que possamos ter um Maranhão muito melhor em 2016", disse Áurea Prazeres.

> **...Então, educação, trabalho, produção é extremamente importante para que os índices, os indicadores do desenvolvimento humano sejam elevados...**
>
> ***Áurea Prazeres***, secretária Estadual de Educação

Ensinando a ler

O analfabetismo no Maranhão atinge todas as faixas etárias. Para se ter ideia, há forte concentração de analfabetos absolutos na população de 60 anos ou mais, onde 31,4% das pessoas não são capazes de ler e escrever um bilhete simples. Segundo o IBGE, o estado do Maranhão possui uma taxa de analfabetismo de 15 anos ou mais de idade de 21,6%.

Dentro da Macro-política de Educação, foi instituído o programa de correção de fluxo idade\série. Em todo o estado, são 53 municípios, 208 professores, 221 turmas e 4.270 estudantes beneficiados com o programa.

Parceria pela Juventude

Muitas das ações do governo estadual atingiram a juventude. As políticas públicas alcançaram mais de 50 mil jovens em todo o Maranhão, o que representa mais oportunidades para esta faixa da sociedade maranhense.

Segundo a secretária de Juventude, Tatiana Pereira, a política pública de juventude é transversal, estando presente em várias ações realizadas a partir de outras secretarias. Para exemplificar, ela citou os núcleos de educação integral, processo de eleição para gestor escolar, programa Segundo Tempo, Cidadão do Mundo, PreUNI e Iema, programas que estão vinculados às secretarias parceiras: Educação, Ciência e Tecnologia, Trabalho, Esporte, entre outras.

"É preciso ressaltar que todas essas ações, assim como as coordenadas pela Seejuv, têm como foco principal a Educação, que, para o governo Flávio Dino, é o principal meio para enfrentar a vulnerabilidade ainda presente na vida juvenil".

Um dos destaques dados pela secretária foi o programa 'CNH Jovem', uma das principais ações nesse primeiro ano de gestão. Segundo a secretária, a parceria com Detran-MA deu certo e está garantida para 2016. "O programa recebeu um investimento de cerca de R$ 4 milhões, tendo beneficiado dois mil jovens de 130 municípios do estado. O nosso papel nesse processo foi de mobilizar os gestores municipais de juventude a disponibilizar espaços de inscrição para que os jovens pudessem concorrer às vagas. No próximo ano, o programa não só vai continuar como terá um aumento para três mil vagas já no primeiro semestre".

134 OBRAS

em processo licitatório

Tatiana também destacou a 3ª Conferência Estadual de Juventude do Maranhão, realizada em outubro passado. Foram mais 700 jovens participando de debates sobre políticas públicas, em uma grande diversidade de jovens de várias cidades. "A Conferência Estadual de Juventude foi o espaço da democracia, o espaço dos jovens dizerem o que pensam, mas foi, antes de tudo, o espaço de construir a política pública de juventude para o Maranhão". Para 2016, a Seejuv definiu como principais atividades a edição regional do Projeto Rondon 'Operação Bacuri', o programa 'Geração Ciência' (elaborado em conjunto pelas secretarias da Ciência, Tecnologia e Inovação – Secti e que vai servir 400 jovens alunos de escolas de Ensino Médio e 100 professores que vão coordenar os projetos de pesquisa aprovados, com investimento de R$ 1,5 milhão).

Corpo docente

- *prorrogação no contrato de 4.990 professores, cujos contratos terminariam no dia 28 de fevereiro*
- *déficit de 950 professores em 2014*
- *2.118 professores prestes à aposentaria em 2015*
- *realização de seletivo para contratação de professores*
- *contratação de 2500 educadores*
- *progressão funcional de 11.144 professores*
- *reajuste de 15% no salário dos professores contratados*
- *seletivo para contratação de 41 professores para o Projovem Urbano, 84 para Projovem Campo/Saberes da Terra e 120 para a EJA nas unidades prisionais*
- *ampliação da jornada de trabalho dos professores, de 20 para 40 horas semanais*

Ações em prol da Educação

- *Recuperação da rede física escolar: 46 prédios estão em reforma. Serão 60 escolas em todo o estado, fruto da parceria da Seduc com a Sinfra.*
  Manutenção: empresas para manutenção (preventiva e reparos) das escolas do Sistema Estadual foram contratadas em todas as 19 regionais. São prevenidas e corrigidas falhas ou defeitos nas instalações prediais.
- *Programa Escola Digna: o programa está inserido no Plano de Ações 'Mais IDH' e tem como finalidade promover ações para ampliar os mecanismos de participação popular, ampliando a oferta de programas básicos de cidadania, inclusão e integração produtiva das populações pobres do Maranhão.*
- *"Sim, eu posso": convênio para a jornada de alfabetização em oito municípios com baixo IDH, beneficiando 15 mil pessoas. Foi assinado pela Seduc, Uema e o Movimento dos Sem Terra (MST)*
- *Programa Brasil Alfabetizado: parceria com o governo Federal atingir 111 municípios, beneficiando 45.014 jovens, adultos e idosos*
- *Pacto Nacional pela Alfabetização na Idade Certa (Pnaic): a Seduc firmou parceria com o Ministério da Educação (MEC), Conselho Nacional de Secretários de Educação (Consed) e a União Nacional dos Dirigentes Municipais de Educação para alfabetizar as crianças até, no máximo, os oito anos de idade, ao final do 3º ano do Ensino Fundamental*
- *Núcleos de Ensino Médio Integral: 10 núcleos encaminhados para licitação e construção em: Timon, Santa Luzia, Santa Inês, Zé Doca, Vargem Grande, São João dos Patos, Caxias, Codó, Açailândia e Viana. A meta do governo é a construção de 30 núcleos*
- *Eleição Gestor: processo seletivo democrático para gestor escolar, cuja eleição aconteceu no último dia 10, em 455 escolas do Sistema Estadual de Ensino. Mais de 400 mil eleitores (pais, estudantes e professores) foram credenciados*
- *Transporte Escolar: investimento de R$ 11 milhões, somente em 2015, no apoio ao transporte escolar de estudantes do Ensino Médio. Os recursos são repassados aos municípios maranhenses por intermédio do Programa Estadual de Apoio ao Transporte Escolar no Estado do Maranhão (Peate/MA). O Programa deve beneficia mais de 50 mil estudantes residentes no meio rural.*

Ações em prol da Educação

Ações da Juventude

Projeto 'Torcida da Cidadania' Ajuda a elevar a autoestima e a construir uma consciência cidadã em jovens e adolescentes. A primeira edição do projeto reuniu 60 participantes do bairro Coroadinho no jogo entre Sampaio e Sport (PE), pela Copa Nordeste. A segunda edição juntou 30 participantes do bairro Sacavém e 20 do município de Cantanhede, na partida entre Brasil e Chile, no estádio Castelão.

Campanha 'Juventude Prevenida'

Ações informativas e orientadoras aos jovens. A ação teve duas edições: a primeira no período do Carnaval (que envolveu São Luís, Morros, Governador Nunes Freire, Rosário, Mirinzal, Cantanhede, Urbanos Santos, Icatu e Pedro do Rosário) e a segunda no São João (em 14 escolas da rede pública estadual e municipal de São Luís, São José de Ribamar, Raposa, Chapadinha e Bacabal).

Programa 'CNH Jovem'

Possibilita que jovens com idade entre 18 e 21 anos que tenham cursado as três últimas séries do ensino médio em escola pública concorram à isenção nos custos de cursos teóricos e práticos, além de taxas de emissão de Permissão para Dirigir e Carteira Nacional de Habilitação (CNH). Dois mil jovens serão beneficiados em 2015 no projeto coordenado pela SEEJUV e DETRAN-MA. Foram mais de 22 (vinte e dois mil) jovens inscritos.

Projeto 'Juventude em Cena'

Transmite conhecimentos na área de produção cultural e artística, além de compreensão da realidade de suas comunidades. Em duas edições – que teve como público-alvo, adolescentes e jovens na faixa etária de 14 a 29 anos, estudantes de escolas da rede pública estadual e municipal das comunidades do Pólo Coroadinho e Monte Castelo/Liberdade – o projeto beneficiou cerca de 500 adolescentes e jovens, com oficinas de Fotografia, Áudio Visual e Teatro além de palestras sobre DST's /AIDS.

Projeto Rondon Regional/Especial

A ação ocorrerá no Maranhão de 15 a 30 janeiro de 2016 em 05 cidades com IDH baixo (Serrano do Maranhão, Conceição do Lago Açu, Pedro do Rosário, Governador Newton Belo e Bacuri) e recebeu o nome de Operação Bacuri. Mais de 100 estudantes e professores universitários realizarão, de forma voluntária, ações para o desenvolvimento sustentável e bem-estar de comunidades carentes.

Conferências de Juventude

Em 2015, atingiu-se a marca histórica de 80 conferências municipais e cimco conferências territoriais, mobilizando aproximadamente 16 mil jovens. Na etapa estadual, mais de 700 jovens discutiram o que querem para o Maranhão.

BASTIDORES

Raimundo Borges
Borges@pacotilha.com.br

O sarneísmo acabou

Por mais que alguns sarneístas recalcitrantes ainda acreditem na possibilidade de reinvenção do grupo que dominou a política maranhense e brasileira por longas cinco décadas, no entanto, num rasgo de franqueza e sinceridade, o deputado estadual Adriano Sarney (PV) não tem nenhuma ilusão de que o feito político do avô é assunto para a história e não para pressentimento ou devaneios.

"O que se convencionou chamar de oligarquia Sarney ou até dinastia – na visão de quem não conhece o Maranhão – acabou", disse, a este Bastidores, Adriano, no final da penúltima sessão deste período legislativo. Ele é um dos mais jovens deputados da presente temporada na Assembleia Legislativa do Maranhão e de primeiro mandato. Para Adriano, o que sobrou do grupo Sarney são pequenas ilhas de comando próprio em busca de espaço. Sem esquecer que o PMDB do avô e da tia Roseana também está espedaçado.

Adriano cita o próprio PV, liderado na Câmara dos Deputados pelo pai dele, Sarney Filho, como uma dessas "ilhas". O neto do velho oligarca José Sarney se tornou uma das vozes mais ouvidas na tribuna da Alema. Além de detentor de um invejável currículo profissional, com graduações e especializações em universidades americanas e europeias, Adriano tem postura de firmeza e só se dispõe a debater temas, quando o estuda à exaustão.

"Quando cheguei aqui, a primeira coisa que me dediquei foi estudar e compreender o Regimento Interno e o esquema de funcionamento da Assembleia", contou Adriano. Como parte do reduzido grupo de oposição ao governador Flávio Dino, que implodiu o sarneísmo em 2014, o deputado do PV nem pensa ainda em disputar outro mandato. Se o pai resolvesse, eventualmente, aposentar-se da Câmara, aí sim, Adriano tentaria uma vaga na Câmara. Porém, sua meta é ganhar mais experiência na Alema, onde mantém uma postura respeitosa com os seus pares, inclusive o presidente Humberto Coutinho, que elogia a forma de ele conduzir o parlamento.

Foco no 1º grau

Ao ouvir o presidente do Tribunal de Justiça do Maranhão, desembargador Cleones Cunha, dizer, num discurso histórico pelo conteúdo e clareza de propósitos, que pretende priorizar a Justiça de primeiro grau, a corregedora-geral do Conselho Nacional de Justiça, Nancy Andrighi, aplaudiu, entusiasmada. Cleones ainda citou as dificuldades financeiras do Judiciário, ao lado do governador Flávio Dino.

Questão da violência

Na fala dirigida aos demais membros da Corte, Cleones Cunha foi incisivo: "Ouvirei todos os magistrados, para que minhas escolhas como presidente sejam as mais democráticas possíveis". E destacou a intenção de colaborar com os Poderes Executivo e Legislativo, no enfrentamento à crescente "onda de criminalidade que assola a sociedade".

De olho em 2016

Enquanto o pedetista Luís Fernando Silva (PDT) imagina ter uma eleição pra lá de tranquila para Prefeitura de São José de Ribamar, seus prováveis concorrentes vão rasgando espaço. O incansável Jota Pinto, do PEN, vai comendo pelas beiradas e pelo miolo. Ele promete disputar a parada e já faz um pré-corpo a corpo pelos bairros. Ele, praticamente já se mudou para Ribamar.

> **"Se a oposição der o golpe, este será só o começo de uma das mais profundas crises institucionais e sociais que o país conhecerá**
>
> Do filósofo Vladimir Safatle, para quem depois de anos operando nas sombras, "o vice conspirador resolveu transformar seu partido - ônibus em uma máquina monofônica organizada para garantir que ele será, enfim, alçado à Presidência da República".

1 I-D-E-A-L!... Quem diria o Cuscus Ideal, com mais de 80 anos presente na mesa e na mente dos ludovicenses, foi transformada em marketing político em pleno século 21. No passado, os adversários do ex-senador José Sarney ironizavam seu poder, dizendo que apenas duas marcas não lhes pertenciam no Maranhão: o Cuscuz Ideal e a Pipoca Oriental.

2 Há poucos dias **O Imparcial** fez uma reportagem, resgatando a história do Cuscuz, que resiste às crises econômicas e políticas por quase um século e nunca perdeu o padrão e o jeito de chegar à mesa. A matéria "bombou" nas redes sociais. Anteontem, o senador Roberto Rocha (PSB) também resolveu dar uma força ao Ideal, usando a iguaria como símbolo de sua atuação política. Ideal!...

3 Ao abrir uma entrevista coletiva à imprensa, sexta-feira, Roberto Rocha surpreendeu os interlocutores. Como símbolo de atuação política no seu primeiro ano de mandato, ele apareceu posando para fotógrafos segurando uma bandeja cheia de Cuscuz Ideal. A imagem é emblemática e de sentido múltiplo. O Ideal, portanto, virou substantivo concreto, de sabor único maranhense.

Olhando tudo

O governador Flávio Dino acompanhou toda a elaboração da ação que o PCdoB ingressou no STF, pedindo definição sobre o rito do processo do impeachment no Congresso, além de cuidar da articulação com os governadores, com políticos e aliados do Planalto. Em Brasília foi criado um núcleo de juristas encarregado de montar a ação, que mudou a história do imbróglio.

Dois em um

Enquanto o vice-presidente da Câmara, Waldir Maranhão, tornou-se o ordenador de medidas protagonizadas por Eduardo Cunha, o peemedebista maranhense Ildon Rocha batia forte, contra. Obviamente que ambos os deputados, em papéis opostos, mereceram destaque na mídia nacional.

INFLAÇÃO

O entrave é político

Autoridades da economia maranhense são unânimes em afirmar que a indefinição política tem prejudicado, e muito, a recuperação da economia do país

FELIPE KLAMT
ESPECIAL PARA **O IMPARCIAL**

A instabilidade na economia brasileira determina a continuidade da vulnerabilidade do governo da presidente Dilma Rousseff e o prognóstico de instabilidade financeira para 2016 fortalece a queda das vendas do comércio, criando a crise em escala nacional. Perde a indústria, aumenta o desemprego e diminuem drasticamente as verbas de investimento para o governo federal, estadual e municipal, impedindo a aplicação de políticas públicas no atendimento básico para a população.

Os opositores da presidente Dilma Rousseff apontam como causa da paralisação da economia a inoperância do governo federal de gerar desenvolvimento e os excessivos gastos com projetos sociais como a Bolsa Família e o Minha Casa, Minha Vida, todos propagados como eleitoreiros pelos interessados no apoio da opinião pública para fortalecer o processo de impeachment no Congresso Nacional.

O secretário estadual de Indústria e Comércio, Simplício Araújo, observa com preocupação a polarização da luta do poder como o principal fenômeno que afeta a economia nacional. "No Executivo percebo e lamento a distorção da pauta nacional no Congresso, vivemos um momento perigoso da política, a luta que antes era travada em nome do crescimento das instituições partidárias ou da nação, foi afunilada e personalizada numa luta que coloca pessoas acima das agremiações partidárias, várias delas rachadas, e do interesse da nação. A maioria não está lutando para salvar a economia e o futuro do país, está lutando para permanecer no poder a qualquer custo ou mesmo livrar um ou outro político de pagar por crimes cometidos, reflexo da falência quase total do sistema político brasileiro".

Na mesma linha de conclusão, a presidente da Associação Comercial do Maranhão, Luzia Helena Resende, demonstra como os rumos políticos prejudicam o comércio do Brasil e do Maranhão. "A previsão de queda de até 4% do PIB, as projeções de inflação acima dos 10% ao mês e os índices de desemprego indicam um processo de retração grave. Em curto prazo, um longo ciclo de recessão que tende a se agravar se a crise política não for estancada rapidamente. As empresas precisarão ajustar os rumos e mudar seus planos para que continuem vivas, além de precisarem conviver ainda com o impacto da política tributária e de juros e a rigidez da legislação trabalhista, que limitam a capacidade de as empresas reagirem a esse quadro com rapidez".

Ao tempo que faz uma leitura de um quadro de recessão, o secretário de Estado de Trabalho e Economia Solidária, Julião Amim, demonstra confiança nas ações do governo estadual para potencializar a economia no Maranhão. "Este quadro político confuso e esta falta de entendimento podem nos levar a uma recessão profunda, ainda mais porque infelizmente as pessoas já se demonstram desacreditadas. Mas tenho esperança que este processo poderá ser revertido, para que a população volte a acreditar". Para ele, "o governador Flávio Dino teve coragem e não se intimidou perante esse quadro e partiu para o investimento no mercado local, gerando novas alternativas econômicas e investimentos em diversos eixos do estado."

Indústria

Mesmo diante da grave crise política e na economia, o presidente da Federação das Indústrias do Maranhão, Edilson Baldez, demonstra a capacidade da instituição de gerar alternativas que ajudem o setor a superar o momento de dificuldades. "O Maranhão é uma parte do Brasil e por isso não está imune à crise econômica, principalmente no setor industrial (extrativo, de transformação e de construção). Via de regra, os efeitos aparecem com ligeiro atraso, mas aparecem. E nesse sentido, nós, que fazemos a Federação das Indústrias, temos procurado mostrar aos nossos empresários que há oportunidades econômicas ainda não aproveitadas em nosso estado", comenta.

Para o presidente do Sindicato dos Administradores no Maranhão, Pierre Januário, é necessário equilíbrio para recompor os investimentos. "Precisamos criar um ambiente de estabilidade, previsibilidade e confiança de forma a permitir o investimento privado. Mais rapidez, mais profissionalismo e mais competência no processo de atração de investimentos".

Hoje, com nossa indústria sucateada e a dependência do mercado de commodities, nos valemos do agronegócio sob alegação de sermos importantes para a segurança alimentar mundial. No entanto, o mercado não vai esperar eternamente que assumamos posição de liderança, o exemplo do gás e petróleo de xisto, que mudou a matriz energética mundial, é um gigantesco indicativo de alerta ao Brasil, não devemos desperdiçar mais essa grande oportunidade

Simplício Araújo, secretário de Estado de Indústria e Comércio

A manutenção desse processo por mais tempo só agravará o quadro econômico depressivo que se tem hoje, ampliando o desemprego e levando o país a uma instabilidade que pode assumir contornos de convulsão social. Uma crise duradoura consome todas as reservas financeiras e econômicas que a sociedade eventualmente tenha acumulado. Em circunstâncias normais, já há uma insegurança pública, com altos índices de criminalidade, imagine se esse problema político se mantiver ou se agravar

Edson Baldez, presidente da Fiema

Tanto no Brasil quanto no Maranhão, a situação da economia reflete uma série de decisões equivocadas tanto nos temas macroeconômicos quanto no âmbito estadual por governos anteriores. Para 2016, as perspectivas demonstram um cenário mais difícil ainda. A instabilidade política no âmbito federal traz uma série de incertezas que afastam o investimento privado e impedem o crescimento do país. De uma forma ou de outra, é preciso que voltemos à normalidade das instituições

Pierre Januário, presidente do Sindicato dos Administradores do MA

Os reflexos desse impasse têm sido extremamente danosos para o Brasil, para a economia e para o Maranhão, claro. A crise política vem se agravando quanto mais acirrada se torna a disputa entre o governo e o Congresso - especialmente na Câmara dos Deputados, após a abertura do processo de impeachment da presidente Dilma e com as tentativas de abertura de processo contra o presidente daquela Casa, o deputado Eduardo Cunha

Luzia Helena Rezende, presidente da Associação Comercial do Maranhão

O quadro é negativo, pois foram freados grandes investimentos em nosso país, pela falta de segurança e instabilidade que o quadro político gerou, o próprio investidor e capital nacional se retraiu, esta falta de instabilidade política, leva á instabilidade econômica. Este processo político leva as pessoas a irem à procura de novas alternativas trabalhistas, e só através da mudança de valores é que conseguiremos construir uma sociedade preocupada com nosso país

Julião Amim, secretário de Estado de Trabalho e da Economia Solidária

SEGURANÇA

Polícia Civil reestruturada

Combate à criminalidade foi ampliado com a criação de novas unidades: a superintendência de Homicídios e Proteção à Pessoa, a de Narcóticos e a de Prevenção e Combate à Corrupção

Criação de três novas superintendências, redimensionamento do trabalho de cada segmento operacional e ampliação do controle da produtividade das delegacias. Medidas administrativas e inovadoras tomadas no âmbito da Polícia Civil, este ano, permitiram a geração de resultados mais efetivos no combate à criminalidade e na atuação especializada em cada área.

De acordo com o delegado geral da Polícia Civil, Augusto Barros, a já consolidada Superintendência de Investigação Criminal (Seic) serviu como modelo para a criação das superintendências de Homicídios e Proteção à Pessoa, a de Narcóticos e a de Prevenção e Combate à Corrupção.

O secretário de Estado da Segurança Pública, Jefferson Portela, afirmou que a proposta colocada para o sistema de Segurança Pública no início da gestão do governador Flávio Dino, está sendo concretizada "No governo atual ampliamos as Superintendências e estamos com mais projetos de criação de órgãos, no intuito de descentralizar a Segurança Pública. Desse modo, atendemos com mais qualidade e agilidade as necessidades da população", frisou.

Secretário de Segurança, Jefferson Portela, afirma que mudanças foram fundamentais para a descentralização

Combate à corrupção

A ênfase no combate à corrupção já contabiliza avanços, após a criação da Superintendência relacionada à temática pela Secretaria Estadual de Segurança Pública (SSP). O trabalho intensificou a investigação da agiotagem no Maranhão e resultou em 33 prisões, entre prefeitos, agiotas e servidores de Prefeituras, além do cumprimento de mais de 90 mandados de busca e apreensão. Com a apresentação dos resultados, a equipe de delegados e investigadores da superintendência foi ampliada e conduz a investigação dos mais de 40 inquéritos encontrados no início da gestão.

FIQUE SABENDO

Ampliação do campo de atuação

Na região metropolitana de São Luís, a Superintendência da Capital ganhou reforço estrutural, com a proposta de transformação das quatro Supervisões de Áreas Integradas de Segurança (Saisp) em delegacias seccionais, amplificando o campo de atuação e controle da Polícia Civil em São Luís. Além disso, as delegacias especializadas, como a da Mulher, do Consumidor, do Idoso, de Costumes, de Defraudações, também são subordinadas à Superintendência da Capital. As seccionais trabalham de forma regionalizada (norte, sul, leste e oeste) e funcionam, atualmente, como extensões da superintendência da capital em cada área. A Polícia Civil remanejou equipes de captura para ampliar o suporte das seccionais – cada uma tem pelo menos dez policiais –, que mantêm contato permanente com os delegados de área, oferecendo o apoio necessário. "Hoje, as seccionais funcionam como fiscalização do correto funcionamento das delegacias, têm funções disciplinares, comunitárias, porque são polo de recepção de informações e auxílio às comunidades da área onde se instalaram e são apoio operacional para todas as delegacias compreendidas na área onde funcionam", apontou o delegado-geral.

COMBATE AO NARCOTRÁFICO GANHA REFORÇO

O combate ao narcotráfico também recebeu atenção especial da Polícia Civil. Além da parceria com a Polícia Federal, Secretaria Estadual de Administração Penitenciária (Sejap), setores de inteligência, a Superintendência de Narcóticos expandiu a estrutura, refinou os métodos de mensuração e apreensão das drogas e ampliou as ações controladas. Com essas ações, as equipes esperam o momento adequado e aproveitam informações de outras operações para realizar apreensões de vulto. "Também estamos monitorando qual a quantidade e a qualidade das drogas para aferir tanto a nossa produtividade quanto tendências de consumo do tráfico para que possamos melhor direcionar nossas políticas de trabalho. Concentramos esforços no médio e no grande traficante. Identificamos as rotas para que façamos grandes apreensões, desestimulando o tráfico", detalhou Augusto Barros.

Investigação mais precisa

A Superintendência de Homicídios e Proteção à Pessoa (SHPP) modificou a dinâmica do tratamento e trouxe maior precisão à investigação criminal desses casos, com a utilização de um método diferenciado que prevê equipes de plantões para crimes de homicídios. "Uma equipe da SHPP está presente em toda investigação de homicídio que acontecer. Quem vai é um grupo que está especializado nessa investigação. A quantidade de informação que se aproveita nesse local é maior. A equipe fica por conta daquele homicídio, vai se dedicar à desvendar a cena do crime", explica Augusto. O processo in loco envolve a divisão da equipe: parte dos policiais fica destinada a preservar o local do crime, outra coleta evidências, enquanto outros ainda recolhem informações nas imediações e desenvolvem as primeiras diligências.

CAPACITAÇÃO

Policiais do treino aéreo no CTA

Com treinamento no módulo aéreo, ajuste de instruções de salvamento aquático com aeronave e deslocamento com mais agilidade, o Quarto Curso de Ações Táticas Especiais do Piauí foi realizado no Comando Geral da Polícia Militar, mais precisamente no Centro Tático Aéreo, acrescentando aos alunos altíssimos níveis de credenciamento.

O chefe de base do CTA, formado em MMA (mecânica de manutenção aeronáutica), pela Marinha Brasileira, Serrão Mendes, explanou a utilidade de uma das aeronaves, para melhor compreensão dos alunos. "A esquilo B2 hoje é a aeronave mais empregada em operações policiais, devido à razão de potência, podendo decolar com duas horas e meia de autonomia para operar, é bastante versátil e tem manutenção simplificada. É a aeronave que as forças policiais mais usam", enfatizou.

O registro do quarto curso aponta 85 inscrições em todo território brasileiro e somente 19 estão finalizando, tendo participações dos estados de Pernambuco, Amapá, Tocantins, Amazonas, Piauí e Maranhão. Destaque para o maranhense Marcelo Serpa, aluno 10, evidenciando seu comprometimento. "A satisfação é grande, pois buscamos excelência, conhecimento e melhorar sempre, e se destacar entre os irmãos de farda neste curso que não são pessoas abaixo da média e sim acima da média. Isso enriquece, motiva ainda mais a busca pelo melhor. Sinto-me privilegiado por ser escolhido pela coordenação do módulo aéreo, o "aluno destaque", confidenciou o tenente Marcelo Serpa.

ESTADO DO MARANHÃO
SECRETARIA DE ESTADO DA SEGURANÇA PÚBLICA
CORREGEDORIA DO SISTEMA ESTADUAL DA SEGURANÇA PÚBLICA
CORREGEDORIA ADJUNTA DA POLÍCIA CIVIL

EDITAL DE CONVOCAÇÃO

A Comissão do Processo Administrativo Disciplinar nº 81/2014, através do seu presidente, DPC José Frassinetti Neves Couto Júnior, decide convocar por Edital a servidora **Izabel de Fátima Alves Sousa**, Auxiliar de Enfermagem, Matrícula nº 1117662, para comparecer na Corregedoria Adjunta de Polícia Civil, situada na Av. dos Franceses, s/nº - Outeiro da Cruz, no prazo de 05 (cinco) dias, a contar da publicação deste, para tratar de assunto relacionado ao procedimento acima citado.

São Luís, 03 de dezembro de 2015.

Dr. José Frassinetti Neves Couto Júnior,
Presidente da Comissão.

MISSA DE SÉTIMO DIA

JUDITH FRAZAO CORREA PINHO

CONVITE

OS FAMILIARES DA SAUDOSA **JUDITH FRAZAO CORREA PINHO**, CONVIDAM PARENTES E AMIGOS PARA A MISSA DE SÉTIMO DIA, A REALIZAR-SE NO DIA 22.12.2015 (TERCA-FEIRA) ÀS **18.30H** NA **IGREJA DA SE (CENTRO).** AGRADECEMOS A TODOS QUE COMPARECEREM A ESTE ATO DE FE CRISTÃ.

A VIDA PEDE PASSAGEM!
Campanha de Prevenção de Acidentes e Combate à Violência no Trânsito
SOS VIDA
MAÇONARIA DO MARANHÃO
www.valorizacaoavida.com

35ª AÇÃO EDUCATIVA EM FAIXA DE PEDESTRE ORIENTA CENTENAS DE MOTORISTAS E PEDESTRES

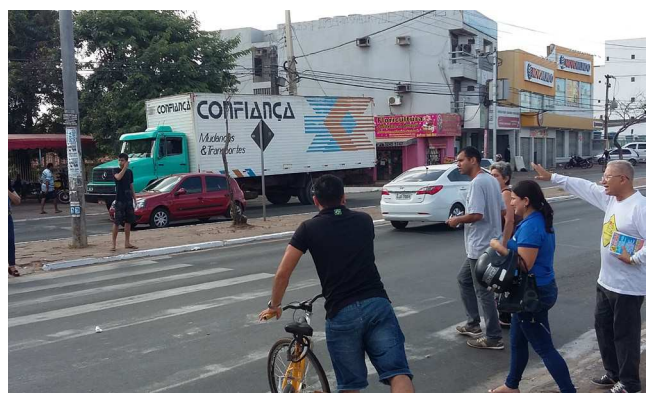

A campanha SOS VIDA realizou, dia 17.12.2015, a última ação educativa em faixa de pedestre deste ano

O local da ação foi a faixa de pedestre da Av. Jerônimo de Albuquerque, em frente ao POP CENTER no bairro Cohab em São Luis-MA.

Centenas de motoristas foram alertados através de faixa educativa com a frase" A VIDA PASSA PELA FAIXA DE PEDESTRE", assim como, similar quantidade de pedestres foram orientados verbalmente e, através de panfletos com orientações sobre o uso das faixas de pedestres.

O CEREST-centro de referência em saúde do trabalhador,estadual, colaborou com a realização da ação.

CÓDIGO DE TRÂNSITO BRASILEIRO
(LEI Nº 9.503/97)

Art. 306. Conduzir veículo automotor com capacidade psicomotora alterada em razão da influência de álcool ou de outra substância psicoativa que determine dependência:

Penas - detenção, de seis meses a três anos, multa e suspensão ou proibição de se obter a permissão ou a habilitação para dirigir veículo automotor.

§ 1o As condutas previstas no caput serão constatadas por:

I - concentração igual ou superior a 6 decigramas de álcool por litro de sangue ou igual ou superior a 0,3 miligrama de álcool por litro de ar alveolar; ou

II - sinais que indiquem, na forma disciplinada pelo Contran, alteração da capacidade psicomotora.

§ 2o A verificação do disposto neste artigo poderá ser obtida mediante teste de alcoolemia ou toxicológico, exame clínico, perícia, vídeo, prova testemunhal ou outros meios de prova em direito admitidos, observado o direito à contraprova

§ 3o O Contran disporá sobre a equivalência entre os distintos testes de alcoolemia ou toxicológicos para efeito de caracterização do crime tipificado neste artigo.

COORDENAÇÃO DA SOS VIDA FEZ SUA CONFRATERNIZAÇÃO NATALINA

Os integrantes da coordenação da SOS VIDA realizaram dia 17.12.2015 sua confraternização natalina em almoço em restaurante de São Luis.

Os coordenadores estavam acompanhados das suas respectivas esposas.

Foram momentos de grande descontração e alegria.

O coordenador-Geral, Lourival Cunha, em sua manifestação agradeceu emocionado a todos a destacada dedicação de cada um às atividades da Campanha.

CUIDADO! PRESSA AMPLIA RISCOS NO TRÂNSITO

Fim de ano é sinônimo de correria. São tantos os compromissos com confraternizações, fechamentos no trabalho, agendas com a família, compras e mais compras, que todo mundo tem pressa; e a pressa sempre potencializa os riscos de acidentes no trânsito.

Motoristas costumam ter menos paciência neste período, ficam mais desatentos e estão mais vulneráveis nas ruas. Para agravar a situação, as pessoas chegam ao final do ano cansadas, estressadas, e o estado de humor do motorista pode ser decisivo para colocar a segurança de todos em perigo.

Vale lembrar ainda que o trânsito é um elemento gerador de estresse, basta a experiência de ficar horas dirigindo, que o corpo e mente vão reagir e a sensação de cansaço é quase inevitável. E dirigir cansado pode ser tão arriscado quanto dirigir alcoolizado, alertam os especialistas do ONSV – OBSERVATÓRIO Nacional de Segurança Viária.

DUAS DICAS: Motorista, faça alongamentos, quando for enfrentar trajetos longos ou congestionados; a cada uma ou duas horas, faça paradas e também beba água. Quando você faz uma pausa, a tendência é relaxar.

Facebook: Campanha SOSVIDA
E-mail: valorizacaoaavida@gmail.com
Fones: (98)98114-3707(TIM)/98891-1931
(OI) 99202-1431(VIVO)/98423-0606(CLARO)

www.oimparcial.com.br/superesporte

Super Esportes

São Luís, domingo, 20 de dezembro de 2015

JADSON CONFIRMADO NA CHINA

Jadson é oficialmente atleta do Tiajin Quanjian. O meio-campista assinou contrato com o clube da segunda divisão da China na última sexta-feira. Vinculado até dezembro de 2017, o atleta deve embolsar cerca de R$ 40 milhões de salário nas duas temporadas - valor quatro vezes maior do que receberia no Corinthians.

Editor: Neres Pinto - Email: nerespinto@oimparcial.com.br

NOVA CASA

Nhozinho rubro-negro

Projeto do Moto Club prevê uma Parceria Público-Privada (PPP) para tornar o estádio municipal a casa oficial do clube nos próximos anos

GEORGE RAPOSO

Um dos grandes projetos da administração do presidente Hans Nina para o Moto Club é a possível Parceria Público Privada (PPP) para tornar o Estádio Nhozinho Santos a casa oficial do clube.

O Municipal é considerado uma praça esportiva charmosa, aconchegante e um dos grandes acumuladores de história do futebol maranhense. O estádio foi inaugurado em 1º de outubro de 1950, com capacidade máxima de 24 mil pessoas, mas, devido a algumas reformas, hoje recebe apenas 13 mil.

Com a inauguração do Castelão, o Nhozinho Santos passou a ser a segunda opção para a disputa dos jogos realizados no estado. Atualmente, o Gigante da Vila Passos está fechado por problemas estruturais.

Pensando no bem comum do futebol maranhense e respaldado nos grandes projetos das arenas espalhados pelo país, a diretoria do Moto Club irá apresentar um projeto de Parceria Público Privada (PPP) para a Prefeitura de São Luís, com o objetivo de propor que o clube, através de empresas parceiras, assuma a gestão do estádio, incluindo contratação e pagamento dos funcionários, além dos demais gastos com reformas, conservação e manutenção.

Como contrapartida, a PPP prevê um repasse percentual do que for arrecadado em todos os jogos realizados no Municipal. Atualmente, o modelo PPP é tendência mundial e chegou ao Brasil há pouco tempo, mas é sucesso onde tem sido instalado, como no Engenhão, estádio cedido ao Botafogo, e o Maracanã, que é gerenciado por um consórcio de empresas com a participação de Fluminense e Flamengo, ambos no Rio de Janeiro.

O presidente Hans Nina está bastante otimista com o sucesso do projeto e acredita que a Prefeitura de São Luís não será um empecilho para a concretização desse sonho do Moto Club.

> **A gente acredita no interesse da Prefeitura, até porque a manutenção de um estádio é muito cara, e podemos ver que esse custo é alto pela situação em que ele se encontra**
>
> ***HANS NINA,***
> ***presidente do Moto Club***

"Já foi feito um pré-estudo tanto estrutural quanto econômico para poder viabilizar essas possibilidades. A gente acredita no interesse da Prefeitura, até porque a manutenção de um estádio é muito caro, e podemos ver que esse custo é alto pela situação em que ele se encontra", afirmou Hans.

Quanto à viabilidade financeira e possíveis parceiros, ainda não há nenhuma conversa avançada. Segundo Hans, o próximo passo quanto à busca de recursos só poderá ser dado depois que a Prefeitura divulgar o edital da PPP.

"Nós já tivemos algumas conversas preliminares, mas só podemos realmente ter alguma coisa mais concreta após a publicação do edital da Prefeitura. Afinal, há uma legislação específica que regular as PPP", explicou o presidente do Moto.

Tentamos entrar em contato com o secretário de Esportes de São Luís, Júlio França, e também com a assessoria do prefeito Edvaldo Holanda Júnior, mas ninguém quis se manifestar a respeito.

FUTEBOL FEMININO

JV Lideral e Viana decidem o Campeonato

Será conhecido neste domingo (20) a equipe campeã do Campeonato Maranhense de Futebol Feminino, competição promovida pela Federação Maranhense de Futebol e que garante ao campeão uma vaga no Campeonato Brasileiro de Futebol Feminino.

As equipes do JV Lideral e Viana entram em campo hoje, às 17h, no Estádio Frei Epifânio na cidade de Imperatriz, em busca do título da competição que movimenta o futebol feminino maranhense.

Na primeira partida da decisão, realizada no último domingo (13), no Estádio Djalma Campos na cidade de Viana, as duas equipes ficaram no empate de 2 a 2.

A competição este ano contou com a participação de cinco equipes divididas em dois grupos. No Grupo A estiveram as equipes do Babaçu, Expressinho e Viana, enquanto que no Grupo B, participaram as equipes do JV Lideral e Juventude Timonense.

A partida no Estádio Frei Epifânio terá arbitragem de Ranilton Oliveira de Sousa, com as assistências de Cícero Romão Batista da Silva e Carlos André Pereira Sousa. O árbitro reserva será Cleomir Rodrigues da Costa.

Início da decisão do Campeonato Feminino

FIFA

Justiça avança com a extradição de ex-dirigentes

Um novo capítulo do escândalo de corrupção da Fifa foi aberto com a extradição do ex-presidente norte-americano da Federação Costarriquenha de Futebol, Eduardo Li, e a confirmação do envio ao Uruguai do ex-presidente da Conmebol, Eugenio Figueredo.

Li se declarou inocente diante de um juiz federal de Nova York, e permanecerá detido, após abrir mão de um pedido de fiança. Detido em Zurique no dia 27 de maio passado, quando explodiu o escândalo "Fifagate", ele compareceu ao tribunal federal do Brooklyn para responder às 19 acusações que enfrenta, incluindo associação criminosa, fraude e lavagem de dinheiro.

O ex-titular do futebol da Costa Rica se apresentou ao juiz Robert Levy acompanhado do advogado Sam Rosenthal, que declarou seu cliente "inocente" das acusações.O juiz estabeleceu a próxima audiência para 16 de março.

No caso de Figueiredo, a justiça suíça deu prioridade ao Uruguai sobre os Estados Unidos e autorizou a extradição ex-presidente da Conmebol e ex-vice-presidente da Fifa, Eugenio Figueredo, ao país sul-americano, informou à AFP o promotor do caso, Juan Gómez.

"É oficial, a justiça suíça habilitou a extradição ao Uruguai de Eugenio Figueredo", afirmou Gómez.

"A justiça suíça terá até 30 de dezembro para que a extradição seja completada", agregou Gómez.

A justiça norte-americana, que também pedia a extradição de Figueiredo, havia pedido prioridade sobre o Uruguai para que o ex-diretor da FIFA respondesse diante de seus tribunais. Figueredo está detido na Suíça em consequência do escândalo de corrupção que abala a Fifa.

O dirigente foi vice-presidente da Confederação Sulamericana de Futebol (Conmebol) entre 1993 e 2013, ano em que assumiu como presidente, e encabeçou a Associação Uruguaia de Futebol (AUF) entre 1997 e 2006.

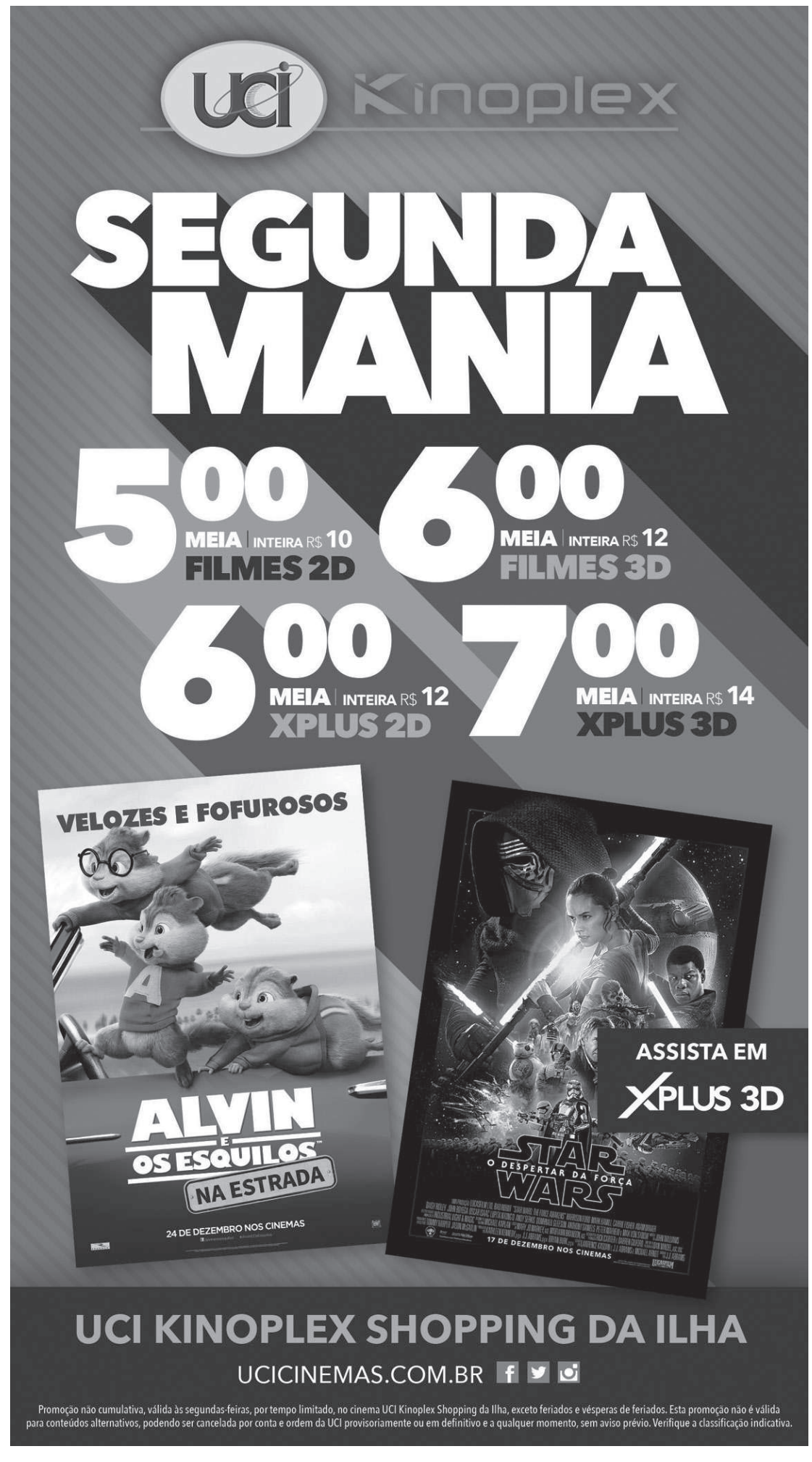

CLASSIFICADOS

tem Imóveis

Ligue e anuncie: 3212.2087

1 Casas
1.1 VENDER
1.2 ALUGAR
1.3 PASSAR

2 Apartamentos
2.1 VENDER
2.2 ALUGAR
2.3 PASSAR

3 Terrenos
3.1 VENDER
3.2 ALUGAR
3.3 SITIOS

4 Salas Comerciais
4.1 VENDER
4.2 ALUGAR
4.3 PASSAR

1.1 Casas VENDER

ARAÇAGY

IVOLIRA IMÓVEIS

Araçagy - CA00182 - Lançamento Cond. Bob Kennedy 100% financ.pela construtora. c/3 qtos (s/1ste),3 wc, lavabo. Acab. impecável 350 Mil fone: 98159-9890 VIVO / 98705-1021 OI / 3233-4801.

BMENDES imóveis

Vende exe. casa dup. c/ 180 m², toda no porc. , c/ 4 quartos , sendo 2 suítes , sala p/ 2 amb., lavabo, cozinha ampla, DCE , var. pisc. c/ churras. Coz .de apoio , garagem p/ 3 carros , portão de alum. Aut. Não perca essa oportunidade. 3227-3099/9973-4073 www.bmendesimoveis.com.br

Morada Bella Imóveis

Vende ótima e linda casa dup., 275m², terr. 453,20m², no Cond. Alphaville, c/ 1 ste c/closet, 3 semi-suites, wc social,2 sls, coz., área priv. c/churra. e apoio, dce, área serv., 2 gar. Imóvel c/ piso porc., esquadrias de janelas em vidro blindex, armá. proj. CRJ 238 F: 98112-0322/3227-1777 (COD. 010).

Quer vender, alugar, passar ou trocar? Anuncie. É só ligar: (98) 3212-2087 ou nos envie e-mail para: temclassificados@oimparcial.com.br

Douglas Bezerra IMÓVEIS

Araçagy – Vde cs nova c/162 m2 lote c/30m2, 3 qtos s/1stee 2 semi,wc empregada R$ 360 Mil sendo sinal R$ 30 Mil e Financiamento. 32358115/ 988026168/ 981811942

Douglas Bezerra IMÓVEIS

Araçagy – Vde cs alto padrão c/783m2 privativo, 4 stes grandes, 2 coz, área lazer completa, lote de 1.200m2 – chave R$1.500.000,00 Prest. R$25000,00 32358115/ 988026168/ 981811942

Quer vender, alugar, passar ou trocar? Anuncie. É só ligar: (98) 3212-2087 ou nos envie e-mail para: temclassificados@oimparcial.com.br

VIP SALGADOS

R$18,00 Cento

A partir de 500 salgados ganhe um cento de brinde e mais entrega

(98) 98822-4474
(98) 3271-6233

VIP leilões

LEILÕES DA SEMANA

Gustavo Lages Leiloeiro Oficial

BR 135, Km 07, Nº 05, Maracanã - VIP Leilões: São Luís/MA

Fiat - Palio Week Trekking
Ano: 11/12

Ford - Ranger XL
Ano: 11/11

Empilhadeira - Elétrica
HYSTER - H90XL

21.12 - 10:00h (Exclusivamente Online)
Comitentes: unidas, DELTA
Visitação a partir de 18.12

Volvo - FH 12 380
Ano: 02/02

GM - Agile LTZ
Ano: 10/10

GM - Celta
Ano: 11/12

22.12 - 10:00h (Presencial e Online)
Comitentes: Bradesco, Allianz
Visitação a partir de 21.12

Os Editais completos dos leilões, inclusive com a lista discriminada de todos os lotes, em cumprimento ao decreto 21.981/32, encontra-se disponível no endereço: http://www.vipleiloes.com.br e para mais informações ligue: (98) 3334-8888.

www.vipleiloes.com.br

ml veículos

VEÍCULOS NOVOS E USADOS

Av. dos Franceses, 725 - Alemanha (ao lado da quadra da Alemanha)

98 3249.2010
98 98852.4815

Pneu Continental 165/70 R13
10x R$ 19,99

Pneu Continental 195/60 R15
10x R$ 31,99

Pneu Continental 205/55 R16
10x R$ 34,99

Venha conhecer a nova loja e aproveite as ofertas exclusivas de inauguração.

GARANTIA CONTI PLUS

Garantia total contra danos acidentais*

Alinhamento • Balanceamento • Freio • Troca de Óleo • Suspensão • Bateria

PLAYCAR 30 anos

3131.9100 | Curva do 90 - vinhais
@playcar_slz /playcar

Araçagy – Vde cs no Cond. Alfhavile Duplex c/380m2 5 stes, DCE , nascente, lote de 457m2 R$ 1.240.000,00, 3235-8115/ 988026168/ 981811942.

ARAÇAGY- PROCASA Creci j-299 cod 005 araçagi - Terreno em ótima localização próx.do Alphaville med. 30 x 30m no Loteamento Morada do Sol Apenas R$ 220.000,00 www.procasaimobiliaria.com tr 3259 6144 /98144 9913 whatsapp 98 8851 8085.

ARAÇAGY- Procasa creci j-299 cod 014 araçagy próx. Ao alphaville vendo linda chácara c/casa em 2 pav., toda avarandada c/5 dormitórios s/ 3 stes, c/ área de 22 x 70 (1.500m²), muros altos e várias árvores frutíferas, poço artesiano mais terreno anexo murado medindo 60x61(3.700m²) www.procasaimobiliaria.com tr 3259 6144 /98144 9913 whatsapp 98 8851 8085

ARAÇAGY - PROCASA CRECI J-299 COD 015araçagy/pirâmide ótimo para investir vendo na av. 1, prédio c/2 pontos comerciais +5 quitinetes + terreno murado med. 30x40m www.procasaimobiliaria.com tr 3259 6144 /98144 9913 whatsapp 98 8851 8085

PROCASA CRECI J-299 COD 016 QUER VENDER, COMPRAR, ALUGAR E FINANCIAR SEU IMÓVEL, COM GARANTIA, RAPIDEZ E SEGURANÇA? CONTE COM OS NOSSOS SERVIÇOS. NOSSA IMOBILIÁRIA É CREDENCIADA PELA CAIXA ECONÔMICA FEDERAL1 POP CENTER LOJA 16 BL-A - COHAB ANIL III www.procasaimobiliaria.com tr 3259 6144 /98144 9913 whatsapp 98 8851 8085.

ALEMANHA

ALEMANHA – cod [448] Vende-se um casa c/ sala, copa, coz., 3 qrtos, 1 wc social e lavanderia. Valor: R$ 85.000,00. TR: 3238-3583 / 999739137.

ALEMANHA – COD [454] Vende-se uma casa, c/ portão de alumínio, gar. coberta p/2 carros, jdim de inverno c/vidro na cor verde, 3 qtos s/1ste, 1 wc social, piso lajota porc., coz.de apoio, qntal grande de todo no piso de lajota, área de serviço coberta, 1 deposito, área livre dos lados, forro de madeira. Valor R$ 280.000,00. TR: 3238-3583 / 999739137.

ALEMANHA – COD [499] Vde-se casa c/ sala, 2 qtos, cozinha e WC soc. Vlr R$ 60.000,00. Tratar: 3238-3583 / 999739137.

ALTO TURU

ALTO DO TURU I – cod [399] Vde-se casa com gar. p/ 4 carros, sala, coz. americana, 2 qtos, área de serv. coberta, forro de gesso, piso lajota, murada e gradeada. Valor R$ 100.000,00. Tr: 3238-3583 / 999739137.

ALTO DO TURU II – COD [484] Vende-se casas novas c/portão de alumínio, garagem para 3 carros, sala, copa, cozinha americana, 2 qtos, 1 wc social, 1 ste e 1 semi - ste, jdim de inverno, caixa d'agua, poço artesiano. Terreno 7,5 x 30 m². Valor R$ 145.000,00. TR: 3238-3583 / 999739137.

ALTO DO TURU II – COD [485] Vende-se casas novas c/portão de alumínio, gar. p/ 3 carros, sala, copa, coz. americana, 3 qtos, 1 wc social, 1 ste e 1 semi - ste, jdim de inverno, caixa d'agua, poço artesiano. Valor R$ 170.000,00. TR: 3238-3583 / 999739137.

Altos do Turu - CA00051 - ALTOS DO TURU II. Vende-se excelente casa, com garagem,sala de estar/ jantar, hall, 01 suíte, 01 semi-suíte, 01 quarto, dependência de empregada com wc e área de serviço. 155 Mil fone: 98159-9890 VIVO / 98705-1021 OI / 3233-4801.

Quer vender, alugar, passar ou trocar? Anuncie. É só ligar: (98) 3212-2087 ou nos envie e-mail para: temclassificados@oimparcial.com.br

ANIL

Casa nova no Loteamento, com 2 qrtos, 1 suíte, sla 2 amb, wc social, coz, área serv., porcelanato, 2 vagas garagem, 98,40 m2 de área. R$ 200 mil. (em frente ao Cond. Fiori). 8703-1547/ 3227-0438.

Casa nova no Altos do Jaguarema, com 3 qrtos, sendo 1 suíte, sala com 2 Amb, wc social, coz, área de serviço, porcelanato, 2 vagas na garag , 117 m2 de área construída. R$ 230 mil. Contatos: 3227-0438 / 8703-1547.

Vendo casa com área de 456m² com 3 qrtos sendo 2 stes, sala em L, cozinha, 2 wc sociais, área de serviço, garagem para 4 carros, varanda, jardim de inverno. R$ 260 mil. TR: 3235-6477/ 3235-6687/ 99971-2399/ 99606-4732. www.ayrtonejulioimoveis.com.br

Vende-se casa no Conjunto Jaguarema c/ 3 suítes , copa c/ Wc , coz. Sala , em L , c/ armários projetados , des. de emprega c/ Wc , gar. p/ 3 carros e área livre. TR: 98 3258-5629 /3083-0799 /9 8731-2428 / 99129-6797. Email: quatro.i@ig.com.br

ANIL - PROCASA CRECI J-299 COD 002 atenção investidores ótimo terreno c/casa no Anil, med. 12x94 próx.avenida, exc.p/construção de kitinetes e casas. R$ 320.000,00 www.procasaimobiliaria.com Tr: 3259 6144 /98144 9913 whatsapp 98 8851 8085

ANGELIM

ANGELIM – COD [511] Vende-se uma casa ótima c/ portão de alumínio, gar.p/ 2 carros, sala, copa, 3 qtos s/ 1 suíte, WC social, coz.,americana c/ armários embutidos, 2 jdins de inverno na coz., churr.e depósito, mais coz.de apoio. Obs: A casa fica em frente a praça do viva do angelim. Valor: R$ 400.000,00. TR: 3238-3583 / 999739137.

BARREIRINHAS

Vendo por R$ 550,000,00 cas. td mobiliada em Barreirinhas, bairro ladeira, com 3/4, sendo 2 stes, a margem do rio preguiça, casa nova, lote 10 x 50 com 200 m² de área construída, com pear pra atracar lancha. nascente fone: 996091547 Tim 98110-7727.

BAIRROS DIVERSOS

LOTEAMENTO SAFIRA – COD [488] Vende-se uma casa com garagem p/ 2 carros, sala, copa, cozinha americana, 2 quartos sendo 1 suíte, 1 wc social. Obs: Laje pronta p/ receber o 2º piso. Valor R$ 160.000,00. TR: 3238-3583 / 999739137.

BOM JARDIM

Bom Jardim Turu - CA00090 BOM JARDIM TURU Vende-se ótima casa no Bom Jardim Turu, c/3 qtos,2 wc s/1 ste,coz.americana, poço próprio, interfone, sala de jantar/estar 160 Mil fone: 98159-9890 VIVO / 98705-1021 OI / 3233-4801.

CALHAU

Vende casa alto padrão na Av. dos Holandeses, Calhau, c/4 stes, 2 vagas , sala em 3 amb., área de lazer completa, toda no porcelanato, 3227-5865 /98176-1300.

Vende casa duplex em cond. Fechado no calhau prox. A av. Litoranea c/1 ste master, 2 semi-stes, 01 qto, sala e estar/ jantar, área de lazer completa, 2 vagas, 270 m2, 3227-5865 /98176-1300.

Vende-se casa em condomínio fechado no Calhau, alto padrão próximo a litoranea, com 4 suítes, 1 quarto, varanda ampla, sala em 2 ambintes, cozinha ampla, com 374 m2. Tratar: 3227-5865 /98176-1300.

Calhau – Vde cs Cond. Green Village, excelente localização, 4 suites ,aceita permuta. Imóvel menor valor ou carro. 3235-8115 / 9 8802-6168 / 9 8181-1942.

CENTRO

Vendo casa com 3 qrtos sendo 1 ste, 2 salas amplas, cozinha americana, jardim de inverno, quintal, WC social, garagem, área de serviço. Área total de 203 m² R$ 250 mil TR: 32356477/ 32356687/ 99712399/ 996064732 www.ayrtonejulioimoveis.com.br

CENTRO- Vende casa no centro, ótima para clínicas, laboratórios, 4 qtos, 2 wc sociais, 2 vagas, sala de estar/ jantar, coz., lavanderia, depósito, casa solta, dce, 270m2, 3227-5865/ 98880-1014.

Vende-se casa e ponto comercial próprio para restaurante em frente a praça da bíblia no canto da fabril . TR: 98 3258-5629 /3083-0799 /9 8731-2428 / 99129-6797. Email: quatro.i@ig.com.br

CENTRO- Vendo casa de 3 qrtos sendo 1 ste, sala de estar, coz., wc social, área de serviço, quintal e garagem para dois carros R$ 280 mil Tr: 32356477/ 32356687/ 999712399/ 996064732. www.ayrtonejulioimoveis.com.br

CENTRO - CA00211 Vende-se csa duplex, nascente, c/3 qtos(s/ 01 ste), sala de estar, jd de inverno, área de serviço, lavanderia, wc social. R$ 280 Mil 98159-9890 VIVO / 98705-1021 OI / 3233-4801.

CIDADE OPERÁRIA

cod [421] – Vende-se uma casa em 2 pav., 1º piso – c/gar. p/ 2 carros, sala, copa coz, 2 qtos, 1 wc social, qntal grande. 2º - piso 4 qtos, 1 suíte, WC social, 2 escadas 1 na frente e outra na coz., Valor R$ 170.000,00 TR: 3238-3583 / 999739137.

CIDADE OPERÁRIA – cod [430] Vende-se uma casa c/ portão de alumínio, garagem, sala, copa, coz., 4 qtos, sendo 1 suíte, WC social, area livre dos 2 lados, quintal grande, área de serviço coberta. Valor: R$ 220.000,00. TR: 3238-3583 / 999739137.

CIDADE OPERÁRIA- cod [432] Vende-se uma casa com portão de alumínio, garagem p/ 2 carros, sala, copa, cozinha, 3 qtos, sendo 2 suítes, WC social, área livre dos 2 lados. Valor: R$ 250.000,00. TR: 3238-3583 / 999739137.

CIDADE OPERARIA – cod [394] Vende-se uma casa c/ portão de alumínio, garagem para 2 carros, sala, copa, cozinha, 4 quartos, sendo 2 suítes, WC social, quintal com lavanderia coberta, piso lajota e forro PVC. Aceita financiamento. Valor R$ 210.000,00 TR: 3238-3583 / 999739137.

cod [373] Vende-se uma ótima casa c/ 2 pav., 1 piso, portão de madeira, gar. p/ 3 carros, sala, copa, coz., 1 qto, 1 wc social. 2 piso sala, 1 terraço, 2 qtos s/ 1 suíte. Valor R$ 150.000,00 TR: 3238-3583 / 99973-9137.

cod [413] – Vende-se uma casa com garagem, sala, cozinha, 1 quarto, WC social, área grande 10x20 ao lado da sombra. Valor R$ 110.000,00 a vista ou financiada. TR: 3238-3583 / 99973-9137.

Vde casa c/3qtos,wc social, quintal reformada R$ 160 mil. (98) 3235-8115/ 98181-1942/ 98802-6168/ 98118-3146.

CIDADE OPERÁRIA - Vende casa com 3 quartos sdo 1 suite, reformada, Unid 201, quintal área de apoio R$ 160 Mil, 32358115/ 988026168.

CIDADE OPERÁRIA – cod [470] Vende-se uma casa em 2 pav., c/gar.p/2 carros, sl, 2 qtos, 1 WC social, copa, coz., área de serviço. Sendo que o segundo piso está sem acab, próx. a escola Caic. Valor R$ 190.000,00. TR: 3238-3583 / 999739137.

CIDADE OPERÁRIA – COD [483] Vende-se uma casa c/gar.p/ 2 carros, sala, copa, coz., 3 qtos, 1 wc social e área de serviço. Valor R$ 140.000,00. TR: 3238-3583 / 999739137.

CIDADE OPERÁRIA - COD [523] Vende-se uma casa c/gar.p/2 carros, sala, coz., 2 qrtos, wc social, terraço coberto, toda reformada, ótima localização atrás da universidade UEMA, ônibus na porta Valor: R$ 200.000,00. TR: 3238-3583 / 999739137.

Cidade Operaria – Vde cs c/3qtos – Alterar Preço de 160 Mil para 170 Mil, 32358115/ 988026168/ 981811942

CIDADE OLÍMPICA

Vende-se casa na cidade olímpica c/ sala , copa , coz. 2 qts , gar. p/ 2 carros , construção nova valor : R$ 55.000,00 TR: 98 3258-5629 /3083-0799 /9 8731-2428 / 99129-6797. Email: quatro.i@ig.com.br

COHAB

ELIZIEL FARIAS. VENDE casa no conj. CENTAURUS, com varanda, sala, 3 quartos, WC social, cozinha, área de serviço e garagem. R$ 195.000,00 / 3268-3390 / 9976.7018.

cod [456] Vende-se uma casa c/garagem p/2 carros, sala, copa, coz., WC social, quintal, terreno 10 x 25m ². Localização em frente a Caema, na av. que dá acesso ao Cohatrac. Valor: R$ 600.000,00. TR: 3238-3583 / 999739137.

COHAB – Vende casa na cohab prox. da avenida exc. p/clinicas, escolas, 2 stes, 2 qtos, dce, coz., wc de serviço, garagem, medindo 400 m2 a. total, 3227-5865 /98176-1300.

COHAB – COD [489] Vende-se uma casa com garagem p/ 3 carros, sala, copa, cozinha, 3 quartos sendo 1 suíte, 1 wc social e quintal. Terreno de 10 x 25m². Valor R$ 200.000,00. TR: 3238-3583 / 999739137.

Cohab Anil III- CA00170 - COHAB ANIL III Vendo casa duplex c/4 qtos, wc social, sala, coz., lavanderia, gar., 230 Mil fone: 98159-9890 VIVO / 98705-1021 OI / 3233-4801.

COHAB ANIL I – COD [495] Vende-se uma casa c/ portão de ferro, gar.p/1 carro, terraço grande, sala, 3 qtos, copa, coz., wc social, quintal. Valor: R$ 380.000,00. TR: 3238-3583 / 999739137.

COHAB III - PROCASA CRECI J-299 COD 006 alugo ótima casa na cohab III Casa bem localizada c/ terraço e laje c/varanda desc, gar.p/2 carros, 2 qrtos, 1 ste, 1WC social, sala de estar/jantar, coz., área de serviço cob e qntal c/depósito. Preço de ocasião R$ 900, 00 www.procasaimobiliaria.com tr 3259 6144 /98144 9913 whatsapp 98 8851 8085.

COHAB IV- PROCASA Creci j-299 cod 003 vende-se ótima casa na cohab IV R$ 210.000,00 terraço/ gar., 2 qtos,1ste, copa/ coz., sala jantar, área de serviço, 1 wc social e wc serviço. casa c/ponto comercial e bem localizada, aceita financ.www.procasaimobiliaria.com Tr: 3259 6144 /98144 9913 whatsapp 98 8851 8085

PROCASA CRECI J-299 COD 017 VENDE-SE OTIMA CASA COHAB I PERTINHO DO SHOPPING RIO ANIL Terraço/garagem, 2 qtos, 1 suíte, copa/cozinha, sala jantar, área de serviço coberta, 1 wc social, wc serviço e quintal. Aceita financiamento. R$ 220.000,00 www.procasaimobiliaria.com tr 3259 6144 /98144 9913 whatsapp 98 8851 8085

Procasa creci j-299 cod 018 fazemos e agilizamos o financiamento do seu imóvel junto a caixa econômica federal www.procasaimobiliaria.com tr 3259 6144 /98144 9913 whatsapp 98 8851 8085

PROCASA CRECI J-299 COD 0025 Casa com terraço, garagem, ponto comercial, 4 quartos, 1 suíte, sala jantar/estar, cozinha, área de serviços, 1 wc social, 2 lavabos e deposito. 330.000,00 Cohab Anil III www.procasaimobiliaria.com tr 3259 6144 /98144 9913 whatsapp 98 8851 8085

COHAMA

Cohama -CA00175 COHAMA Vende-se exc. casa c/3 qtos, 3 wc (s/1 ste c/closet), sala, copa/coz.,c/móveis planejados, jd de inverno, qntal amplo c/piscina, churr., gar.p/ 2 carros.350 Mil fone: 98159-9890 VIVO / 98705-1021 OI / 3233-4801.

Vende linda casa em cond. fechado, totalmente nascente, 1 suite, 1 semi-suite, 1 qrto, wc social, sala p/2 ambientes, varanda, 2 coz. área serviço, dependência completa, 4 garagens. Todo com armários projetados, 1 ar condicionado. Material de 1ª. qualidade. Lazer completo. Poço artesiano. CRJ 238 F: 98112-0322/3227-1777 (COD. 260)

COHAJAP

COHAJAP – cod [431] Vende-se uma casa com portão de alumínio, garagem p/ 4 carros, sala, copa, cozinha, 4 qtos, sendo 3 stes, WC social, dep. de empregada, salão de estudo, sacada, piscina e churrasqueira. Valor: R$ 650.000,00. TR: 3238-3583 / 999739137

COHAJAP – cod [449] Vende-se uma casa c/ garagem coberta p/4 carros, sala, copa coz., 1 jard. de inverno, 3 qrtos, sendo 2 suítes e 1 máster, forro de laje, piso lajota porcelanato, quintal, grande, tem uma churrasqueira, 2º piso tem qrto de empregada e área de serviço. O terreno possui 12x36 m² em cond. fechado. R$ 560.000,00. TR: 3238-3583 / 999739137.

[452] Vende-se uma casa com terraço, garagem para 2 carros coberta, sala, copa cozinha, 3 quartos sendo 2 suítes, WC social, toda casa com moveis projetados, uma varanda gourmet completa com churrasqueira e wc social, quarto de empregada completo, e forro de laje. Fone: 3238-3583 / 999739137.

Vende ótima casa, totalmente nas. terreno 360m², em frente av. Daniel de Latouche, 1 suite e 2 qrts, wc social, varandão, sala estar/jantar, coz. dependência completa, área serviço coberta, varanda interna, quintal com árvores frutíferas, jardim. Aceita financiamento. CRJ : 98112-0322/3227-1777 (COD. 270).

COHASERMA

Vende casa, nascente, terreno 12x30, quitada, 4 quartos sdo 3 suites, sala p/ 2 ambientes, jardim de inverno, varandão, WC social, cozinha, DCE, possui mais 1 qto independente da casa, garagem p/ 3 carros. Venha conferir. 3227-3099 / 9973-4073 www.bmendesimoveis.com.br

COHATRAC

COHATRAC IV – cod [439] Vende-se uma casa c/ garagem p/ 2 carros, sala em 2 ambientes, coz., 3 qtos, sendo 1ste c/closet, qntal cimentado c/área de serviço coberta, cisterna c/4mil litros + caixa d'água, c/1 mil litros, c/ ótimo acabamento. Em frente ao shopping passeio do Cohatrac.Valor: R$ 250.000,00. TR: 3238-3583 / 999739137.

Vende casa no Cohatrac (Jd Araçagy 3), sla, copa c/ jdim de inverno, coz., americana c/ bancada toda no granito, 2 qtos, 1 ste, gar.,p/ 2 carros, qntal encim., toda gradeada e arejada. Piso todo no porc., de primeira qualidade. Portas e janelas no pau D'arco. Valor R$250.000,00 F: 3235-8115 / 98802-6168 / 99181-1942.

Anuncie. É só ligar: (98) 3212-2087 ou nos envie e-mail para: temclassificados@oimparcial.com.br

COHATRAC I – cod [409] – Vende-se uma casa com portão de ferro, com dois acessos, toda gradeada, com área lateral coberta, toda na laje, sala em "L", cozinha, 3 quartos sendo 1 uma suíte, 1 WC social, quintal, área de serviço coberta, e área p/ cozinha de apoio, toda estrutura elétrica atualizada. Valor R$ 280.000,00 TR: 3238-3583 / 999739137.

COHATRAC II – cod [405] Vende-se uma casa, com portão de alumínio, garagem para 2 carros, sala de estar mobiliada com moveis planejados, copa, cozinha, 4 quartos, sendo 2 suítes, quintal, área de serviço, toda na laje, 2 WC social, portas e janelas de vidro e cozinha com armário. Valor R$ 380.000,00 TR: 3238-3583 / 999739137.

COHATRAC IV – cod. [403] Vende-se uma casa com portão de madeira, terraço e garagem, sala, copa cozinha e cozinha de apoio, com 3 quartos, sendo uma suíte, 1 WC social, piso lajota e forro de laje, quintal, área de serviço coberto. A Frente de casa p/ o nascente. Valor R$ 250.000,00 TR: 3238-3583 / 999739137.

cod [365] Vende-se linda casa c/portão de alum., gar. p/ 2 carros, copa, sala, coz.,3 qtos s/ 2 stes, 1 WC social, área de serv. coberto, quintal, deposito, área livre, 2 caixa de água no forro, a casa fica próx.ao supermercado Maciel. Valor R$ 250 mil. TR: 3238-3583 / 99937-9137

Vendo casa original no Cohatrac III com 2 quartos, wc social, sala, cozinha, área de serviço, quintal grande, varanda e garagem. R$ 180 mil Tr: 32356687 / 32356477 / 999712399 / 996064732 www.ayrtonejulioimoveis.com.br COD: 6896.

COHATRAC IV – COD [481] Vende-se uma casa c/portão de alumínio, gar.p/ 3 carros, sala de estar, sala de jantar, 3 qtos sendo 1 ste ampla e jdim de inverno, 1 wc social, coz., coz. de apoio, lavanderia coberta, despensa e quintal. Valor R$ 250.000,00. TR: 3238-3583 / 999739137.

Vdo csa nova , novo cohatrac , com 2 qtos , wc reversível , sla , coz , garagem e quintal . Valor : 90 mil . Contatos: (98) 9 9961-1297 /98133-3729.

COHATRAC- Vende casas no cohatrac c/02 qtos, 1 ste, coz., wc social, terraço e garagem, a partir de R$ 195.000,00, casas c/68m², 3227-5865 /98176-1300.

Vende-se casa com portão de ferro, com dois acessos, toda gradeada, com área lateral coberta, toda na laje, sala em "L", cozinha, 3 quartos sendo 1 uma suíte, 1 WC social, quintal, área de serviço coberta, e área p/ cozinha de apoio, toda estrutura elétrica atualizada. Tratar: 3238-3583.

Cohatrac IV - CA00166 COHATRAC IV Vendo casa duplex c/3 qtos, 2 wc, sala, coz., gar.p/3 carros 230 Mil fone: 98159-9890 VIVO / 98705-1021 OI / 3233-4801.

COHATRAC IV- vende casa no cohatraC IV c/1 garagem p/1 carro, sala de estar, jantar, 1 suite, 2 qtos, 1 wc social, dce, lavanderia, 3227-58-65 / 98880-1014.

COHATRAC V – COD [517] Vende-se uma casa c/ gar; p/ 2 carros, terraço, sala, 3 qtos s/1 suíte, sala de jantar c/bancada americana c/ coz., wc social, jd de inverno na suíte, área de serviço c/ lavanderia coberta, qntal, coz. de apoio c/ churrasqueira. Valor: R$ 300.000,00. TR: 3238-3583 / 999739137.

COHABIANO

COHABIANO – COD [498] Vende-se uma casa c/ portão elétrico, cerca elétrica, gar., sala, coz., 3 qtos s/1 ste, WC social e área de serviço. Valor R$ 235.000,00. TR: 3238-3583 / 999739137.

COHABIANO – cod [457] Vende-se uma casa em cond.fechado, garagem p/2 carros, portão de alumínio eletrônico, sala de estar/jantar, terraço, copa/coz., área de serviço, 3 qtos s/1 suíte e 1 semi - suíte, cerca elétrica, forro de laje, poço artesiano. Valor R$ 200.000,00. TR: 3238-3583 / 999739137.

CHÁCARA BRASIL

Vende casa Chacara Brasil 3 stes, 1 qto, sala em 2 amb, wc área livre 32275865/ 87077768.

Casa com sala, copa, cozinha, 3 quartos sendo 1 suite, garagem, WC social, jardim de inverno e quintal valor 150 mil Tr: 8891-6801.

ESTR. DE RIBAMAR

Vendo casa na Estrada de Ribamar, Resid. Pq. dos Rios, com varanda, sala 2 quartos, 2 suites, wc social, cop, coz, área de serv e gar. R$ 315.000,00. Tr: 3268-3390 / 9976-7018.

ESTRADA DE RIBAMAR- PROCASA Creci J-299 COD 004 Casa nova no Resid. Caminho das Arvores - prox ao Novo Shopping Pátio Nortecasa c/2 qrtos s/1ste, sala de estar e jantar, WC social, área de serviço, qntal e gar.p/ 2carros, toda na laje. Terreno med. 12 x 30m. R$ 220.000,00. Financ.até 80%.WWW.PROCASAIMOBILIARIA.COM Tr: 3259 6144 /98144 9913 Whatsapp 98 8851 8085,

ESTRADA DE RIBAMAR - PROCASA CRECI J-299 COD 008 lindas casa novas próx.ao shopping pátio norte exc.casas novas no Res.Parque dos Rios(ruas asfaltadas) e La Belle, terrenos med. 10X25, 10x30 e 10x35m, muradas, c/área livre, terraço, gar.ampla, sala, 2 e 3 qrtos s/1 ste, forro em laje, wc social, área de serviço e qntal amplo. À partir de R$ 175, 195 e 205.000,00. Financ.de até 80% pela Caixa. www.procasaimobiliaria.com Tr: 3259 6144 /98144 9913 whatsapp 98 8851 8085

ESTRADA DE RIBAMAR - PROCASA CRECI J-299 COD 001Vende-se aptos novos amplos e confortáveis de 2 e 3 qtos prontos para morar com área privativa de 78,41m² e 102,24m², localizado no sossego do Resid. Caminho das Árvores prox. Ao Novo Shopping Pátio Norte. Imperdível Apenas R$ 140 / 150 mil Financ.Caixa WWW.PROCASAIMOBILIARIA.COM TR: 3259 6144 /98144 9913 Whatsapp 98 8851 8085

ESTRADA DE RIBAMAR - Procasa Creci j-299 Cod 012 casa em cond.fechado na estrada de ribamar imóvel na planta à partir de r$ 103.390,00 parcelas à partir de r$ 199,43 desconto/subsídio de até r$ 17.980,00 www.procasaimobiliaria.com tr 3259 6144 /98144 9913 whatsapp 98 8851 8085

FORQUILHA

Vendo casa no Res. Filadélfia, 2 quartos, 1 suíte, WC, sala, coz. amer., frente e lateral cobertas, área externa encimentada, garagem para 4 carros. R$ 180 mil. Fone: 8822-6945 / 8116-8172.

Quer vender, alugar, passar ou trocar? Anuncie. É só ligar: (98) 3212-2087 ou nos envie e-mail para: temclassificados@oimparcial.com.br

CASA POR TEMPORADA

Aluguel de casa por temporada no olho dágua, com três quartos, piscina, churrasqueira, sauna, campo de futebol e mobília completa. (P-6.1)

Contato: 8116-6818

FLAT EM BARREIRINHAS

Aluga-se para temporada flat no Grand Solare Lençóis Resort de 2 quartos totalmente equipado com ar, tv, geladeira.

CONTATO: 8116-6818

BARREIRINHAS

ÓTIMA OPORTUNIDADE! VENDE-SE FLAT NO GRAND SOLARE LENÇÓIS RESORT, COM DOIS QUARTOS, DOIS BANHEIROS, 52m², TODO MOBILIADO, DE FRENTE PARA PISCINA. ÓTIMA VISTA.

CONTATO: 8116-6818

ALUGA-SE APTO. NO RENASCENÇA

CONDOMÍNIO ELZA REGADAS, 140 METROS, 3 SUÍTES, MOBILIADO, 9º ANDAR.

ÓTIMO PREÇO

99114-1423

PRAIA DO MEIO ARAÇAGY

VILA DO MAR – Promoção do mês: Finais de semana com café da manhã, ar condicionado, TV, área de lazer e estacionamento. Valor **R$ 220,00**

98 3248.7744/9971.3274

HAB. TURU

Vende casa com sala, 2 quartos, 1 suíte, wc social, cozinha, quintal e garagem. R$ 180.000,00 - 3268.3390 - 9976.7018.

IPEM TURU

Vende casa, c/ varanda, sala, 1 ste, wc social, copa, coz., qtal e gar.R$ 250.000,00 Tr: 3268-3390 / 9976-7018.

JARDIM ELDORADO

JD ELDORADO - Vende-casas duplex em cond. Fechado no jdim eldorado, 3 stes, 3 vagas, área de lazer c/piscina, c/ areas de 204 e 215m², 3227-5865/ 98176-1200.

Vende exe. csa dup. em cond. fechado , no jar. Eld., c/ 192 m² de área priv., c/ sla de estar/jantar , coz. Área de ser. Lavado , área de lazer c/ pisc. Desk , WC e gar. cober. p/ 2 carros , pav. Superior c/3 stes , sdo 1 master c/ var. Não perca essa oportunidade. 3227-3099/9973-4073 www.bmendesimoveis.com.br

JARDIM ELDORADO - Vende casa em cond. fechado no Jd Eldorado, c/3 stes, sala em 2 amb., 2 coz., piscina privativa, toda no porcelanato, acab.de primeira, 192m², 3227-5865 / 98176-1300.

Casa em cond. Fechado . dup. c/ 137,68 m² de área priv. toda no por. c/ 3 suítes , s/ 2 sem i- suítes , sla estar , sla íntima , lavado, coz .ampla , c/ pisc. Churrs. E qdra de fut. De areia . Venha conferir . 3227-3099/9973-4073 www.bmendesimoveis.com.br

ELDORADO- VENDE casa em cond. fechado, c/ varanda, sala, 2 quartos, 1 suíte, wc social, coz., c/armários, área de serviço e garagem. R$ 330.000,00 3268-3390 / 99976.7018.

Quer vender, alugar, passar ou trocar? Anuncie. É só ligar: (98) 3212-2087 ou nos envie e-mail para: temclassificados@oimparcial.com.br

JD DAS MARGARIDAS

JARDIM DAS MARGARIDAS – COD [500] Vende-se uma casa c/gar. p/2 carros, terraço, mezanino, sala, copa, coz., 3 qtos s/1 ste, WC social, 1 lavabo, jd de inverno e área de serviço. Valor R$ 400.000,00. TR: 3238-3583 / 999739137.

JD. TROPICAL II

Casa nova, Lote Renascer 3 quartos, 1 suíte, sala 2 Amb, WC social, cozinha americana, área de serviço, 2 vagas garagem, 99 m2 de área construída. R$ 175 Mil. Contatos: 8703-1547 / 3227-0438.

LIMA VERDE

LIMA VERDE – COD [516] Vende-se uma casa bem próx.da avenida, rua sem asfalto, c/ terraço, gar. p/2 veículos, sala de estar, 2 qtos, wc social, coz.e amplo quintal. Valor: R$ 115.000,00. TR: 3238-3583 / 999739137.

MAIOBÃO

Cod [451] Vende-se/ Aceita-se troca, uma casa com terraço, sala, copa, cozinha, 2 quartos, WC social, área de serviço e dependência de empregada. Valor: R$ 70.000,00. Fone: 3238-3583/999739137.

cod [376] Vende-se uma belíssima casa c/2 pav., 1piso, portão de alum., gar.p/3 carros, sala, coz., 3 qtos s/1 ste, 1 WC social, piso lajota, forro PVC área livre, dep. de empregada, área de serv. coberta. 2 piso, salão grande coberto e piso que pode fazer vários qtos Valor R$ 210.000,00 TR: 3238-3583 / 9973-9137.

MAIOBÃO – cod [460] Vende-se uma casa c/ garagem p/2 carros, sala copa coz., 3 qtos, sendo 1 ste, WC social, qtal c/ lavanderia coberta, forro de PVC, piso de lajota. Valor R$ 170.000,00. TR: 3238-3583 / 999739137.

MAIOBÃO – COD [487] Vende-se uma casa duplex de alto padrão em Cond.fechado c/segurança 24 horas, gar.p/2 carros, sala, copa, coz., 3 qtos s/1 ste e 2 semi – ste, varanda gourmet e lavabo. Valor R$ 380.000,00. TR: 3238-3583 / 999739137.

Vende ótima e esp. casa, nasc. toda refor. e murada, piso em cerâmica, 3 qtos, sla p/3 amb. wc, coz. ampla, ar.serviço, 1gar. quintal. Próx. à av. escola municipal. CRJ 238 F: 98112-0322/3227-1777 (COD. 020).

MAIOBÃO – COD [494] Vende-se uma casa c/ gar.p/3 carros, sala, copa, coz., 3 qtos s/1 ste, lavanderia, wc social. Valor R$ 220.000,00. TR: 3238-3583 / 999739137.

Vende excelente casa quitada, c/ 2 qtos sendo 1 suite, 2 salas, WC social, cozinha ampla, terraço, garagem p/ 2 carros. Venha conferir. 3227-3099 / 9973-4073.

MAIOBÃO – COD [510] Vende-se uma casa c/ portão de alumínio, gar.p/ 2 carros, sala, coz., 3 qtos, WC social, piso de lajota, qntal grande sendo piso de cimento, lavanderia coberta. Valor: R$ 120.000,00. TR: 3238-3583 / 999739137.

MARANHÃO NOVO

Vdo csa nasc. c/ área de 300m² c/3 qrtos send 1 ste, grg. sala de estar e jantar, coz., área de serviço completa, 2 dependências de empregada com wc, jardim de inverno. R$ 420 mil. Tr: 3235-6687 / 3235-6477 / 9 9971-2399 / 9 9606-4732, www.ayrtonejulioimoveis.com.br

OLHO D´AGUA

OLHO D´AGUA - CA00207 Vende-se exc. casa duplex em cond. fechado c/ 296m² de área total , c/4 qts sendo 1 ste, 4 wc. R$ 640 Mil 98159-9890 VIVO / 98705-1021 OI / 3233-4801.

PAÇO DO LUMIAR

cod[364] Vende-se uma exc. casa c/ portão de alum., sala, copa, coz., 2 qtos, 1 WC social, qntal grande, murada e gradeada. Valor R$ 100.000,00 TR: 3238-3583 / 999739137.

Vde casa em Cond. Fec. c/ apenas 11 csas, no Cond. Ville Lumiar, c/ 84,41 m² privativos, c/ 02 qtos do 01 suíte, Sla p/ 02 amb. WC social, varandão, coz. c/ área de serv. área de lazer c/ piscina, churras. e jardins, gar, c. elétrica e portão de alumínio.. Não perca esta oportunidade. 3227-3099 / 9973-4073 www.bmendesimoveis.com.br

PAÇO DO LUMIAR – COD [515] Vende-se uma Chácara bem localizada toda murada, cerca elétrica, guarita de segurança c/ garagens p/ vários veículos, tanquinho de peixes, campinho socyte e voleibol, piscina, churr.e plantas frutíferas. Casa ampla toda avarandada, 5 qrtos s/ 3 stes, sala em 2 ambientes, escritório, 4 banheiros e coz.projetada c/ pedra em granito. Valor: R$ 350.000,00. TR: 3238-3583 / 999739137.

PARANÃ

PARANÃ 3 – cod [404] Vende-se uma casa com garagem, sala, copa, cozinha, 3 quartos, sendo 1 suíte, WC social, lavanderia coberta, piso de lajota, forro de PVC, quintal de área livre ao redor da casa. Valor R$ 110.000,00 TR: 3238-3583 / 999739137.

Quer vender, alugar, passar ou trocar? Anuncie. É só ligar: (98) 3212-2087 ou nos envie e-mail para: temclassificados@oimparcial.com.br

cod [426] Vende-se uma casa com sala, copa, cozinha americana, 2 quartos, sendo suíte, WC social, área de serviço, quintal. Valor: R$ 90.000,00, ou passe-se a chave por R$ 50.000,00 e prestações de R$ 400,00. Saldo Devedor: R$ 39.000,00. TR: 3238-3583 / 999739137.

PROCASA CRECI J-299 COD 0023 - Casa no Paraná 110.000,00 Com 2 qtos, sala estar/jantar, cozinha americana, 1 WC social, garagem p 2 carros, e área de serviços. www.procasaimobiliaria.com tr 3259 6144 /98144 9913 whatsapp 98 8851 8085

PARQUE ATENAS

Casa nova c/ 223 m² privativos, duplex, em terreno de 412 m², toda no porcel, c/ 3 stes s/ 1 master c/ varanda, sla p/ 2 ambientes c/ jardim de inverno, escritório, WC social, coz c/ área de serviço, amplo quintal, gar p/ 3 carros, por apenas R$ 680 MIL. Venha conferir, não perca tempo. 3227-3099 / 9973-4073 www.bmendesimoveis.com.br

PARQUE SABIÁ

PARQUE SÁBIA – COD [486] Vende-se uma casa em 2 pav., 1º piso – gar. p/ 3 carros, sala, copa, cozinha, 3 quartos s/1 suite, 1 wc social. 2º piso – 2 quartos, 1 wc social. Valor R$ 200.000,00. TR: 3238-3583 / 999739137.

PARQUE TOPÁZIO

Parque Topázio -CA00176 PARQUE TOPÁZIO Vende-se casa reformada, c/ gar. portão automático, sala de estar/ jantar, jd de inverno, 3 qtos (s/2 stes), copa/coz., DCE. Área de lazer c/piscina e churr. 365.000,00/ venda; 2.200,00/Aluguel. fone: 9 8159-9890 VIVO / 9 8705-1021 OI / 3233-4801.

PARQUE VITÓRIA

Vende-se uma casa no Parque Vitória de 2 andares, 3 qtos, terraço, garagem, VL 216, casa 17, Qd 215. Tratar: 3223-9371 / 8823-6368.

Vende casa c/ i suíte, 1 qto, wc social, sla estar, var. copa, coz. área ser. Pequeno quintal, 1 gar. Forro PVC nos qtos, gradeada. Ótima loc. Na Via Local 301. R$ 140.000,00 a negociar. CRJ 238 F: 98112-0322/3227-1777 (COD. 030)

PIRAPORA

Vende-se uma casa e dois pontos comercias no Bairro Pirapora no ponto final da linha de ônibus valor : 85.000,00 TR: 98 3258-5629 /3083-0799 /9 8731-2428 / 99129-6797. Email: quatro.i@ig.com.br

PLANALTO ANIL

PLANALTO ANIL III – COD [480] Vende-se uma casa c/terraço, ponto comercial, gar. p/ 2 carros, sala de estar/jantar, 3 qtos, wc social, coz., qntal amplo, lavanderia coberta. Valor R$ 270.000,00. TR: 3238-3583 / 999739137.

PLANALTO ANIL - PROCASA CRECI J-299 COD 013 Vende-se exc.casa no planalto Anil I Px ao CSU – Cohab c/terraço amplo, gar.p/3 carros, 3 qtos sala estar/jantar, coz., escritório, WC social,+ qntal c/edícula em 2 pav.s/o térreo c/dep. De empregada, dep.e área de serviço coberto. 8 x 25 2º pav. c/2 qtos. 220.000 www.procasaimobiliaria.com tr 3259 6144 /98144 9913 whatsapp 98 8851 8085.

PROCASA CRECI J-299 COD 0022 - Casa no Planalto Anil III com área livre, 3 qtos, WC social, cozinha, sala estar/jantar, quintal amplo com área coberto, área de serviço forro em laje e excelente localização 250.000,00 www.procasaimobiliaria.com tr 3259 6144 /98144 9913 whatsapp 98 8851 8085.

Quer vender, alugar, passar ou trocar? Anuncie. É só ligar: (98) 3212-2087 ou nos envie e-mail para: temclassificados@oimparcial.com.br

PLANALTO TURU

cod [453] Vende-se uma casa com portão de alumínio, garagem para 2 carros, sala, copa, cozinha, 3 quartos sendo uma suíte , jardim de inverno, WC social, forro PVC, lavanderia coberta. Sendo porta e janela de Pau D'arco. Valor: R$ 170.000,00. TR: 3238-3583 / 999739137.

PLANALTO VINHAIS

Cod. 6758 - Vendo casa c/3 qrtos sendo 1 ste, sala, wc social, dce, gar. p/5 carros, área de serviço, qntal no piso, varandão de apoio no qntal e cisterna. Área de 250 m² R$ 280 mil. Tr: 32356687/ 32356477/ 999712399/ 996064732.

Vende casa c/ 3 st es, 1 qto, DCE, coz. c/ arm, 2 vagas, quintal na lajota. R$ 400 mil. F: 3235-8115 / 3235-8312 / 8181-1942 / 8802-6168 / 8118-3146. Creci J-184.

Planalto Vinhais -CA00173 PLANALTO VINHAIS. Vendo casa c/3 qtos (s/1 ste), 3 wc, sala, copa/coz., gar.p/2 carros, DCE, armários bem.nos qtos 380.000,00 fone: 98159-9890 VIVO / 98705-1021 OI / 3233-4801.

PLANALTO VINHAIS - Vendo casa c/5 qrtos sendo 3 stes, sala de star/jantar, garagem p/5 carros, dep.de empregada, coz., de apoio, varanda. Área total construída 250m² R$ 200.000,00 Tr: 3235-6477/ 3235-6687/ 99971-2399/ 99606-4732 www.ayrtonejulioimoveis.com.br COD 8332.

QTAS DO CALHAU

Vde mansão c/645 m² 3 pavtos, c/04 sts c/ arm, esc, 3 sls amplas, WC soc, 2 cozs, depósito, dispensa, 02 DCE, 5 gars, área de lazer c/ piscina c/ iluminação, churrasque, hidro massagem excel localiz c/ vista p/ o mar, Aproveite. 3227-3099 / 9973-4073 www.bmendesimoveis.com.br

Vendem-se casas novas em Cond. Fechado, próx à praia, c/ 260 m² privativos, em terrenos de 340 m², duplex c/ 4 stes, 2 salas amplas, jd. de inverno, WC social, cozinha c/ área de serviço, gar. p/ 3 carros, LOC. PRIVILEGIADA. Venha conferir. 3227-3099 / 9973-4073 www.bmendesimoveis.com.br

Vende casa ideal p/ clínica, escritórios ou restaurante, c/ vista p/ o mar, c/ área total de 800 m². Aproveite a oportunidade. 3227-3099 / 9973-4073. www.bmendes imoveis.com.br

QUINTAS DO CALHAU- Vende casa quintas do calhau, av. Pres. Juscelino, 4 sts, piscina, 2 vagas coberta, poço arteziano, 450 m² de área construida, 3227-5865/98176-1300.

Quintas do Calhau-CA00181 QUINTAS DO CALHAU Vende-se mansão duplex, edificada em 3 lotes de 600m² cada, c/ jdins, terraços, gars, sala de star/jantar, bar, jd de inverno,4 stes(s/1 c/ closet e hidrom.), área de lazer c/ piscina, churr., bar, qntal amplo c/árvores frutíferas 1.600.000,00 fone: 98159-9890 VIVO / 98705-1021 OI / 3233-4801.

Quer vender, alugar, passar ou trocar? Anuncie. É só ligar: (98) 3212-2087 ou nos envie e-mail para: temclassificados@oimparcial.com.br

Quintas do Calhau -CA00185 QUINTAS DO CALHAU Vendo mansão duplex c/áreas livres, gar.coberta p/ vários carros, sala em 2 amb., lavabo, 4 stes (s/1 master c/ closet). Acab.em inox, porcelanato, vidros temperados. 1.500.000,00 fone: 98159-9890 VIVO / 98705-1021 OI / 3233-4801.

RADIONAL

RADIONAL - Vendo casa com área de 250m² 3 qrtos sendo 1 ste, sala, terraço de lazer, garagem cozinha, área de serviço completa com dependência de empregada, wc social R$ 270 mil. Tr: 3235-6477 / 3235-6687 / 99971-2399 / 99606-4732 www.ayrtonejulioimoveis.com.br

REC. VINHAIS

Vende-se casa no recanto dos vinhais, 3 qtos s/1 ste e 1 c/closet, área de serviço, coz., wc, jd de inverno, gar. p/4 carros, cerca elétrica, murada 3227-5865 / 98176-1200.

Vende ótima casa, 250m², tot. nas. Esp. amplos, gradeda, 1 suite c/closet, 2 qtos, 2 slas, pergolado, wc social, coz. DCE, var. 3 gars. Aceita fin. R$ 360.000,00 a negociar. CRJ 238 - F: 98112-0322/3227-1777 (COD. 040).

RECANTO VINHAIS - CA00213 Vende-se casa c/ sala, wc , jd de inverno, 3 qrtos(s/2 stes), copa e coz., dce, área de serviço, vagas de garagem. R$ 450 Mil 98159-9890 VIVO / 98705-1021 OI / 3233-4801.

Vende linda casa, 416m², nascente, espaços amplos, 1 ste c/closet, 2 qtos, 2 sls, 2wc, coz, dce, varanda, depósito, 3 gars. Piso porcelanato, esquadrias vidro. Lazer c/ piscina, churrasqueira e apoio. Cisterna 3.000l . Aceita permuta por imóveis menores, bem localizados. CRJ 238 - F: 981120322 / 989209965 / 3227-1777 (COD. 041)

Quer vender, alugar, passar ou trocar? Anuncie. É só ligar: (98) 3212-2087 ou nos envie e-mail para: temclassificados@oimparcial.com.br

RENASCENÇA

Vende casa com 3 qtos, sendo 1 suite, sala para 2 ambientes, WC social, cozinha com área de serviço, DCE, garagem para 3 carros. Excelente localização, próximo da Lagoa. Venha conferir. Por apenas R$ 550 MIL. Fones 3227-3099 / 9973-4073, www.bmendesimoveis.com.br

RENASCENÇA II

RENASCENÇA II -CA00195 Vendo exc. casa c/2 salas, 2 stes, wc social, c/ áreas livres, área de serviço, jd de inverno. R$ 850 Mil 98159-9890 VIVO / 98705-1021 OI / 3233-4801.

Quer vender, alugar, passar ou trocar? Anuncie. É só ligar: (98) 3212-2087 ou nos envie e-mail para: temclassificados@oimparcial.com.br

Vende-se casa duplex, c/5 qtos (s/4 stes), 6 wcs, lavabo, sala de estar/jantar, coz., área de serviço, despensa, piscina particular, garagem p/4 carros. R$ 700 Mil 98159-9890 VIVO / 98705-1021 OI / 3233-4801.

SANTA CRUZ

Vende-se c/ 10 compartimentos e 100 m² na rua Jose Alencar 101 Santa Cruz Valor : R$ 75.000,00 TR: 98 3258-5629 /3083-0799 /9 8731-2428 / 99129-6797. Email: quatro.i@ig.com.br

SÃO BERNARDO

SÃO BERNARDO – cod [436] Vende-se uma Casa c/ garagem p/ 2 carros, sala, copa, coz., 2 qtos, 1 WC social, qntal grande. Obs: possui 1 qto em construção no segundo piso. Valor: R$ 90.000,00. TR: 3238-3583 / 999739137.

SÃO CRISTOVÃO

cod [377] Vende-se uma exc., casa c/ portão de alum., gar. p/ 5 carros, sala, copa, coz., 4 qtos s/ 2 stes, 1 wc social, piso toda na lajota forro de laje, jdim de inverno. Valor R$ 250.000,00 TR: 3238-3583 / 999739137.

Quer vender, alugar, passar ou trocar? Anuncie. É só ligar: (98) 3212-2087 ou nos envie e-mail para: temclassificados@oimparcial.com.br

IPEM SÃO CRISTOVÃO – COD [482] Vende-se uma casa c/terreno de 10x25m², gar.p/3 carros, sala, copa, coz., 3 qtos s/1suíte. Valor R$ 280.000,00. TR: 3238-3583 / 999739137.

SÃO CRISTOVÃO - CA00210 Vende-se ou aluga-se casa c/360m², 3 qtos, wc, sala, copa, coz., área de serviço, qntal. Locação R$ 1.200,00 Venda R$ 220.000,00 98159-9890 VIVO / 98705-1021 OI / 3233-4801.

SÃO CRISTOVÃO - PRO-CASA CRECI J-299 COD 007 exc.casa no pq sabiá(-são cristóvão) c/ 2 pav.s/o pav. térreo c/3 vagas de gar., terraço amplo, sala de estar ampla, copa-coz. ampla, despensa 3 qtos, sendo 1ste ampla, wc social e qntal c/cisterna de 5.000L e área de serviço coberta 2º Pav. independente c/a mesma quantidade de cômodos. Preço de ocasião R$370.000,00. Aceita Financ. www.procasaimobiliaria.com tr 3259 6144 /98144 9913 whatsapp 98 8851 8085

SÃO FRANCISCO

Cod. 5995 - Vendo casa duplex c/3 qtos, sala, wc social, coz., área de serviço, gar.e qntal R$ 100mil Tr: 32356687/ 32356477/ 999712399/ 996064732.

Vende casa com 2 salas, 5 quartos, 4 banheiros, copa, 2 cozinhas, dce, área de serviço e garagem para vários carros, ideal para clinicas e empresas. R$ 350.000,00 (SÓ A VISTA) - 3268.3390 - 9976.7018.

Vde exc casa c/terreno de 500m², c/3 qts sdo 1 ste c/arm, terraço, 2 salas, wc soc, coz, depósito, DCE, galpão no fundo da casa, ampla área livre, gar p/5 carros c/ portão de alumínio automatizado. Venha conferir. 3227-3099 / 9973-4073 www.bmendesimoveis.com.br

Vde linda casa, toda ref. Nas. 180m² área constr., 2 stes, máster c/closet, 1qto (escritório), WC social, 2 slas, pergolado, var. co. DCE, depósito, 2 gars. Armá. proj. Cisterna 6.000 litros. Ótima loc. Aceita troca por apto. 2 qrts novo. CRJ 238 - F: 98112-0322/3227-1777 (COD. 050)

SÃO RAIMUNDO

SÃO RAIMUNDO – cod [434] Vende-se uma casa c/, garagem para 4 qtos, sala, copa, coz., 3 qtos sendo 1 suíte, terreno 10x20. Valor: R$ 120.000,00. TR: 3238-3583 / 9 9973-9137.

SÁ VIANA

Vendo uma casa no Sá Viana com Sl/Gar., 2 qtos, cozinha e quintal grande. Informações: 98780-4025 / 9 8149-1461.

TIJUPÁ QUEIMADO

TIJUPÁ QUEIMADO – COD [519] Vende-se uma casa c/ portão de alumínio, gar.p/ 2 carros, sala, copa, coz; 2 qtos, WC social, qntal e área de serviço. Obs: Projeto p/ mais 1 qrto, forro de laje para segundo piso. Valor: R$ 140.000,00. TR: 3238-3583 / 999739137.

TURU

TURÚ - Vende casa alto padrão em cond. Fechado na mário andreza, c/4 stes, sala em 2 amb., piscina privativa, 425 m2.3227-5865/98880-1014.

Turu- CA00116 - TURU Vende-se exc.casa no cond. Tupinambá c/jd, terraço, gar., sala de estar/jantar, c/3 qtos (1ste), copa/coz.,área de serviço, lavanderia, DCE e qntal 310 Mil fone: 98159-9890 VIVO / 98705-1021 OI / 3233-4801.

Turu - CA00151 - TURU. Vende-se exc.casa duplex no cond.GREEN PARK VILLAGE II c/3 qtos , c/ stes + semi ste, sala, copa, 4 wc ,área de serviço e gar.,350 Mil fone: 98159-9890 VIVO / 98705-1021 OI / 3233-4801.

Morada Bella Imóveis CRJ-238

AVALIAÇÃO, LOCAÇÃO E VENDA DE:

- Apartamentos
- Salas
- Casas
- Fazendas
- Terrenos
- Sítios
- Lojas
- Outros imóveis

Fones: 98 3227-1777 / 98 98812-0322 / 98 98920-9965

Turu - CA00167 - Vende-se casa duplex, c/5 qtos (s/4 stes), 6 wcs, lavabo, sala de star/jantar, coz.,área de serviço, despensa, piscina particular, gar.p/4 carros 700 Mil fone: 98159-9890 VIVO / 98705-1021 OI / 3233-4801.

Quer vender, alugar, passar ou trocar? Anuncie. É só ligar: (98) 3212-2087 ou nos envie e-mail para: temclassificados@oimparcial.com.br

Vende casa c/ 90,65m², novas, em condominio fechado, com 3 quartos s/ 1 suite, sala de estar e jantar, WC social, cozinha com área de serviço, garagem, área de lazer c/ piscina, salão de festas e churrasqueira, pagamento facilitado. 3227-3099 / 9973-4073/ www.bmendesimoveis.com.br

Vende casa, 69 m², 2 quartos, wc social, jardim de inverno, sala,-cozinha,área de serviço coberta, varanda, 2 garagens e quintal. Piso porcelanato, toda murada. Aceito financiamento. CRJ 238- F: 998112-0322/ 32271777 (COD. 0500).

VASSORAL

Vende casa c/2 quartos e 3quartos, nova, Aceita financiamento. F: 3235-8115 / 98802-6168 / 98181-1942.

VINHAIS

VINHAIS – cod [429] - Vende-se uma casa no cond. Santurine, c/ terreno de 13x20 , terraço, sala, coz., copa, 3 qtos sendo 2 stes e WC social, varanda coberta, garagem p/ 3 carros lateral da casa c/ varias arvores frutíferas. Valor: R$ 460.000,00. TR: 3238-3583 / 999739137.

VINHAIS – cod [368] Vende-se uma luxuosa casa, com garagem individual para 2 carros, sala, cozinha, 3 quartos, sendo uma suíte, WC social, cozinha de apoio, dependência de empregada, área de serviço coberta, quintal grande, próximo ao farol da educação. Aceitamos carta de credito caixa. Valor R$ 350.000,00 TR: 3238-3583 / 9 99739137.

Vde cs c/ 4 suites, Duplex, 2 vagas, DCE, piscina R$ 450mil F: 3235-8115 / 3235-8312 / 8181-1942 / 8802-6168 / 8118-3146. Creci J-184.

1.2 Casas ALUGAR

ARAÇAGY

Alugo casa no Araçagy com sala e varanda ampla, cozinha, 3 quartos sendo 2 suítes, jardim, cerca elétrica, portão de alumínio e garagem 4 carros. Cont: Oi 98834-8975 / Tim 98115-7701.

Anuncie. É só ligar: (98) 3212-2087 ou nos envie e-mail para: temclassificados@oimparcial.com.br

ALEMANHA

Alemanha - Alugo casa com 2 qrtos, banheiro social, cozinha, quintal, área de serviço completa R$ 800,00 Tr: 32356687/ 32356477/ 999712399/ 996064732. www.ayrtonejulioimoveis.com.br

BAIRRO DE FÁTIMA

Bairro de Fátima - CA00114 BAIRRO DE FÁTIMA - Aluga-se casa no Bairro de Fátima, c/5 qtos, 2 wc, coz., sala, 800,00 fone: 98159-9890 VIVO / 98705-1021 OI / 3233-4801.

CALHAU

Calhau - CA00040 CALHAU Aluga-se mansão duplex c/áreas livres, área de lazer c/ piscina,bar, churr., varanda em L, sala em 2 amb., pé direito elevado, lavabo, 5 stes(s/1 c/ closet), copa/coz.,dispensa e qntal 5.600,00 fone: 98159-9890 VIVO / 98705-1021 OI / 3233-4801.

CENTRO

CENTRO- aluga casa na rua da inveja, c/ sala, 1 quarto, coz., wc social e área de serviço. R$ 500,00 - 3268.3390 - 99976.7018.

COHAB

COHAB- Aluga, casa belíssima, sala no blindex, 1 ste, 2 qtos, copa, coz, churrasqueira, piscina, gar, nascente 3227-5865 / 98880-1008 / 99115-5093

COHAJAP

COHAJAP- Aluga casa com varanda, sala, 02 quartos,1 ste, wc social, coz., dce, área de serviço, quintal e garagem. R$ 1.600,00 Tr:3268-3390 / 99976-7018.

COHAMA

COHAMA - Ref. CA00201 Cohama Aluga-se exc.casa c/4 qts, s/01 suíte, wc social, dce completa. Ótima visibilidade comercial, bem localizada. 98159-9890 VIVO / 98705-1021 OI / 3233-4801.

COHATRAC

Aluga casa no parque aurora, c/varanda, sala, 2 qtos, 1 ste, wc social, copa, coz., área de serviço, qntal e garagem. R$ 1.000,00 - 3268.3390 - 99976.7018.

COHATRAC/JARDIM DAS MARGARIDAS - aluga, casa, c/4 qtos, sala, coz. americana, gar. 3227-5865 / 98880-1008 / 99115-5093

JANAÍNA

IMCON – Imob e Const - Temos casas para alugar: Janaína, Santa Clara, Bequimão e Vila Maranhão. Cel. 98605-5271. (A.25.12.15).

JARDIM ELDORADO

CA00144 JARDIM ELDORADO Aluga-se exc.casa em cond.fechado c/móveis planejados, 3 qtos s/1ste, 3wc, sala, copa, coz., e área de lazer c/piscina e churr., 2.800,00 fone: 98159-9890 VIVO / 98705-1021 OI / 3233-4801.

JOÃO DE DEUS

Aluga –se casa c/ sala , copa cozinha, Banheiro, lavanderia , 4 quartos, gar. e bastante área livre João de Deus . TR: 98 3258-5629 /3083-0799 /9 8731-2428 / 99129-6797. Email: quatro.i@ig.com.br

OLHO D'AGUA

Alugo casa no condômino residencial Avalon com área de 112 m² com 3 qrtos sendo 1 ste, sala em L, jardim de inverno, wc social, área de lazer completa, deposito, área de serviço, garagem para 2 carros. R$ 2.500,00 com condomínio incluído. Tr: 3235 6477/ 3235 6687/ 9 9971 2399/ 9 8225 2627. www.ayrtonejulioimoveis.com.br

Aluga casa de 2 pav., c/ varandas, 2 salas amplas, 3 qtos, 1 suíte, 2 wc social, copa, coz., qntal e garagem. R$ 1.500,00 TR. 3268.3390 - 99976.7018.

Olho d'Água - CA00126 - Aluga-se exc.casa em cond. fechado c/2 qtos s/1 ste, 2 wc e vaga de gar., 2.200,00 fone: 98159-9890 VIVO / 98705-1021 OI / 3233-4801.

PARQUE TOPÁZIO

CA00176 - Parque Topázio Alugo casa, reformada, c/gar.pa/2 carros, portão autom., sala de estar / jantar, jd de inverno,3 qtos (s/2 stes), wc social, copa/coz., á.serviço, lavanderia, DCE. Obs: cisterna. área de lazer c/piscina e churr. fone: 98159-9890 VIVO / 98705-1021 OI / 3233-4801.

PLANALTO TURU

PLANALTO TURU – COD [453] Aluga-se uma casa c/ portão de alumínio, gar.p/ 2 carros, sala, copa, coz; 3 qrtos s/ 1 ste, jd. de inverno, 1 wc social, forro PVC, lavanderia coberta. Sendo portas e janelas de Pau D'arco. Valor R$ 900,00 TR: 3238-3583 / 999739137.

QUINTAS DO CALHAU

Aluga mansão c/645 m² em 3 pavimentos, c/ 4 sts c/ arm, esc, 3 sls amplas, WC soc, 2 cozs, depósito, dispensa, 2 DCE, 5 gars, área de lazer c/ piscina c/ iluminação, churrasqueira, hidro massagem excelente localização c/ vista p/ o mar, Aproveite. 3227-3099 / 9973-4073 www.bmendesimoveis.com.br

Aluga casa, na Rua Cajari, ideal p/ clínica, escritórios ou restaurante, vista p/ o mar, c/ área total de 800 m². Valor a negociar. Venha conferir não perca tempo. 3227-3099 / 9973-4073 www.bmendes imoveis.com.br

REC. DOS VINHAIS

Recanto dos Vinhais - CA00160 RECANTO DOS VINHAIS Aluga-se exc.casa c/terraço, gar.coberta, 2 vagas, sala ampla, 3 qts (s/ 1 ste), copa/coz., á.serviço, DCE e qntal amplo. Cerca elétrica (c/ monit.), pintura nova 1.900,00, fone: 98159-9890 VIVO / 98705-1021 OI / 3233-4801.

S. CRISTÓVÃO

Aluga casa no Ipem São Cristovão com sala, 03 quartos, wc social, cozinha, quintal e garagem. R$ 750,00 - Fones: 3268.3390 - 9 8844.9025 - 9 9976.7018.

SÃO FRANCISCO

Cod. 6750 - Alugo casa no Conj. Basa c/3 qtos s/1 ste tdos c/armarios, wc social, sala ampla, coz., c/armarios, area de serv, dep.empregada c/wc, qntal, gar. p/2 carros e cisterna. R$ 1.800,00. Tr: 3235-6687/ 3235-6477/ 999712399/ 99606-4732. www.ayrtonejulioimoveis.com.br

VINHAIS

Aluga ótima csa p/clinicas, escritório, academia, salão blz, dança, c/vár. Amb. 3wc's, var. 1gar. Localização excelente,frente p/avenida J.Albuquerque.. CRJ 238-F: 98112-0322/3227-1777 (COD. 080).

1.3 Casas PASSAR

NOVO COHATRAC

NOVO COHATRAC – COD [518] Passe-se uma casa c/ portão de alumínio, gar.p/ 2 carros, sala, copa, coz;, 2 qrtos s/ 1 ste, wc social, área de serviço, qntal, piso lajota, bancada de granito, cerca elétrica, casa de cachorro e forro de laje com estrutura para 2º piso. Obs: Valor da Chave é de R$ 60.000,00.Saldo devedor R$ 123.000,00.Valor da Prestação R$ 1.360,00. TR: 3238-3583 / 999739137.

2.1 Aptos. VENDER

ALTOS DO CALHAU

ALTOS DO CALHAU- Vende aptº no cond. Brisas, alto do calhau,1 ste , 1, qto, sala de estar ampliada, sala de jantar, coz., andar alto, todo c/projetados, 3227-5865 /9 8176-1300.

ALTOS DO CALHAU- AP00153 Vendo apto novo, no 7° andar, de frente para a área verde e piscina do cond.2 wcs, a sala, e coz. também possuem armários projetados. R$ 265 Mil 98159-9890 VIVO / 98705-1021 OI / 3233-4801.

ANGELIM

Angelim - AP00029 ANGELIM Vende-se exc.apto c/2 qts, sala,1 WC, coz.,área de serviço. Bem localizado, c/42m² 110 Mil fone: 9 8159-9890 VIVO / 9 8705-1021 OI / 3233-4801.

ALEMANHA

ALEMANHA – cod [445] Vende-se um apto c/garagem, sala, coz., 2 qtos, wc social, varanda ou sacada, 2º andar. Valor: R$ 110.000,00. TR: 3238-3583 / 9 9973-9137.

Vende 6 aptos (kitnetes), de 30 e 35m², novos, ótimo acabamento. Cxa dágua 6.000l, energia individualizada. Próximo Banco Brasil. CRJ 238 F: 98112-0322 / 989209965 / 3227-1777 (COD.099).

CALHAU

Vde Ap. Ed. Amsterdam c/217 m2, 4 suites , 3 vagas. Oportunidade R$ 760.000,00. F: 3235-8115 / 3235-8312 / 8181-1942 / 8802-6168 / 8118-3146 Creci J-184.

CALHAU – cod [471] Vende-se um apto no Cond.Brisas, 6º andar, 58 m², mobiliado, c/ sl, 2 qtos sendo 1 ste, coz. Americana, 1 vaga na garagem, nascente, Vista Mar. Valor R$ 270.000,00. TR: 3238-3583 / 999739137.

Calhau- AP00125 CALHAU. Vende-se exc. apto c/móveis plan., 2 qtos, 2 wc s/1 ste (armários e blindex nos wcs), sacada, sala, coz., lavanderia, 2 vagas de gar. 260 Mil fone: 98159-9890 VIVO / 98705-1021 OI / 3233-4801.

Calhau – Vde ap. Ed. Mirante das Dunas, 153m2, 3 stes, slac/varanda, coz c/ arm,DCE, 3 vagas R$ 900 Mil 3235-8115 / 9 8802-6168 / 9 8181-1942.

VDE NO ED.NATURAM- Apto c/ 155,59 m² e 169,33 m², c/ 03 sts, rouparia, copa/coz., despensa,DCE, área e WC de serv., 03 vagas de gar., Salão de Festas, Espaço Gourmet, SPA Churr., Fitness, , Pisc.,- Varanda gourmet, sala estar/jantar, ste máster c/ closet, banheira. Aproveite. 3227-3099 / 9973-4073/ www.bmendesimoveis.com.br

CALHAU - Vende Aptº no calhau c/1 ste, 1 qto, coz., dce, 1 vaga, 54 m², área de lazer, todo mobiliado, 3227-5865 / 98176-1300.

CALHAU- Vde Ap. Ed. Cid. Porto c/300m2, 4 suites s/1 com closet,varandas,sala 3 ambientes, 4 vags c/ arm. projetados, 32358115/ 988026168/ 981811942

COHAB

COMPRE JÁ! Prox. ao INSS e Shopping Rio Anil, RESIDENCIAL NOVO ANIL - Aptos c/ 02 qtos sdo 01 suite e elevador. Venha conferir. 3227-3099/9973-4073. www.bmendesimoveis.com.br

NÃO PERCA TEMPO! COMPRE JÁ! Prox. ao Fecurão e Shopping Rio Anil, RESIDENCIAL NOVO ANIL - Aptos c/ 02 qtos sdo 01 suite e elevador. Venha conferir. 3227-3099/9973-4073. www.bmendesimoveis.com.br

VENHA CORRENDO! COMPRE JÁ! Prox. ao Fecurão e Shopping Rio Anil, RESIDENCIAL NOVO ANIL - Aptos c/ 02 qtos sdo 01 suite e elevador. Venha conferir. 3227-3099/9973-4073. www.bmendes imoveis.com.br

COHAJAP

Cohajap - AP00035 COHAJAP Passa-se apto novo, 2° andar,c/sala, sacada, 2 qtos(s/1 ste), wc social,- copa/coz.,área de serviço, lavanderia. Edifício c/guarita 24 horas, elevador fone: 98159-9890 VIVO / 98705-1021 OI / 3233-4801.

Cohajap - AP00098 COHAJAP Vende-se ou aluga-se exc. apto c/móveis plan., 2 ar cond.,3 qtos c/armários, 2 wc, sala, copa, coz.c/armários,sacada, elevador, gar. 280 Mil / 1.500,00 fone: 98159-9890 VIVO / 98705-1021 OI / 3233-4801.

COHAMA

Apto c/ 58 m², nasc, c/ 2 qtos s/ 1 suíte, sala em L, sacada, wc soc, coz c/ área serv, área de lazer comp c/ pisc, churrasq e quadra poliesp, gar.Venha conferir. 3227-3099 / 9973-4073 www.bmendes imoveis.com.br

Cohama - AP00041 COHAMA. Vende-se exc. apto c/ sala de star/jantar, coz., qto, semi ste, wc, nascente 150 Mil fone: 98159-9890 VIVO / 98705-1021 OI / 3233-4801.

COHAFUMA

Vende apto no cond. residencial Vinhais, com varanda, sala, 2 quartos, wc social, cozinha, dce, área de serviço e garagem. R$ 160.000,00 - 3268.3390 - 9976.7018.

Quer vender, alugar, passar ou trocar? Anuncie. É só ligar: (98) 3212-2087 ou nos envie e-mail para: temclassificados@oimparcial.com.br

FORTALEZA

Vnd flat na praia do Meireles/For. Prot. p/ morar no 4º andar, c/1 qto, c/ arm. emb. cama, de casal box, cômoda c/5 gav. Cortina, ar cond. e cabide, WC c/box, sla de jantar c/mesa em inox e vidro c/ cad. Sla de estar c/sófa cama, rack c/ tv a cabo, mesa de centro e cor. Lav. Coz. c/fogão e gel. e arm. tudo isto/ um preço q/vc Ñ vai acred. Acei. Fian. Bacário. Venha conferir. 3227-3099/99973-4073 www.bmendesimoveis.com.br

FORQUILHA

(LC/106) Apt p/ passar, térreo, sla, 2 qrts, coz, wc, prest R$500,00, chave: R$ 30mil. Fone: 3238-3491/4731.

Forquilha - AP00017 FORQUILHA Vende ou Aluga-se um exc.apto no cond. Vitoria São Luis,c/2 qts,1 wc,1 vaga de gar.área total 44 m², imóvel novo e c/área de lazer completa, c/4 piscinas 110 Mil / 700 mil fone: 98159-9890 VIVO / 98705-1021 OI / 3233-4801.

JARDIM ELDORADO

JARDIM ELDORADO - Aptos no Del Fiori c/2 ou 3 qtos, coz.americana, varanda, elevador. A partir de 322 Mil 98159-9890 VIVO / 98705-1021 OI / 3233-4801.

LITORÂNEA

Vendo lindo apto de frente p/ o mar c/área de 212m² c/4 stes, escritório, lavabo, dep., sala ampla, c/ armários embutidos. R$ 1.300.000,00 Tr: 32356687 / 32356477 / 999712399 / 988168000. www.ayrtonejulioimoveis.com.br

OLHO D'AGUA

BMENDES imóveis

Vende apto c/61,85 m², andar alto, nasc, c/2 qts sdo 1 st, sl, sacada, WC soc, coz c/área de serv, área lazer completa, gar, excelente localização.3227-3099 / 9973-4073. www.bmendesimoveis.com.br

FOCUS Empreendimentos Imobiliários

OLHO D´AGUA- Vende aptº no olho d´água c/3 stes, sendo 1 master c/2 closet, 2 wc's, c/ hidro e escritório, sala ampla e varanda, área de lazer completa, 1 por andar, 3 vagas, 322m², 3227-5865/ 98176-1200.

IUOLIRA IMÓVEIS

Olho d'Água - AP00102 OLHO D'ÁGUA Vende-se ou aluga-se exc.apto nascente no 2°andar, c/2 qtos, wc, sala, coz., vaga de gar., sacada.125 Mil / 1.200,00 fone: 98159-9890 VIVO / 98705-1021 OI / 3233-4801.

BMENDES imóveis

ILHAS GREGAS- PRONTO P/ MORAR - Apto c/ 02 qtos: 69,79 m² ou 3 qtos: 86,40 m², sdo 01 suite, sala star/jantar, varanda, wc social, rouparia, coz., área de serviço, gar. Lazer c/ playground, Quadra Poliesportiva, Salão de Festas, SPA, Fitness Center, Quiosques e Churrasq. e Salão de Jogos. Não perca esta oportunidade... 3227-3099 / 9973-4073 www.bmendesimoveis.com.br

Ayrton & Júlio IMÓVEIS

OLHO D´AGUA - Vendo belíssimo apartamento no condomínio Ilhas Gregas, ótima localização, com 2 e 3 quartos, sala de estar e jantar, cozinha com area de serviço, com 1 vaga de garagem, com elevador privativo R$ 376.000,00. Aceitamos financiamento. Tr: 3235-6477/ 3235-6687 / 99971-2399 / 98816-8000 www.ayrtonejulioimoveis.com.br

Anuncie. É só ligar: (98) 3212-2087 ou nos envie e-mail para: temclassificados@oimparcial.com.br

OUTEIRO DA CRUZ

BMENDES imóveis

- ED.ALTO DOS FRANCESES- PRONTO P/MORAR- Apto c/ Vista p/ av., 53,00 m², 2 qtos sdo 01 suite, sala de star/jantar, varanda, coz., área de serviço e WC social e gar., Lazer c/ Fitness center, spa c/ sauna, ofurô, sala de massag., Kids clube, salão de festas, salão de jogos, lan house, pisc. adulto e infantil, chur., redário e playground...Não perca esta oportunidade. 3227-3099 / 9973-4073 www.bmendesimoveis.com.br

PONTA D'AREIA

Ayrton & Júlio IMÓVEIS

Vendo apto no Ed. Eco Lagune c/área de 217m² c/ 4 stes, etc. R$ 1.200.000,00 Tr: 3235 6687 / 3235 6477 / 99971 2399/ 98816 8000. www.ayrtonejulioimoveis.com.br

BMENDES imóveis

Apto. - Vende apto novo ED. LAKE SIDE c/ 82 m², quitado, nascente, c/ vista lagoa, 2 qtos s/ 1 suite, sala p/ 2 ambientes c/ painel de TV, sacada, lavabo c/ armario, cozinha c/ armario, garagem area de lazer completa, excelente localizacao. 3227-3099 / 9973-4073.

Quer vender, alugar, passar ou trocar? Anuncie. É só ligar: (98) 3212-2087 ou nos envie e-mail para: temclassificados@oimparcial.com.br

BMENDES imóveis

Vde excelente apto NOVO, sala em L, c/ 04 suítes , coz, dispensa, DCE, lavabo, varanda, piscina, playground, churrasqueira, portão eletrônico e gar p/3 carros. Venha conferir. 3227-3099 / 9973-4073 www.bmendesimoveis.com.br

BMENDES imóveis

Vende excelente cobertura na Peninsula, c/305m², nasc total, vista mar, c/4 sts, 3 sls, lavabo,cozinha c/dispensa, DCE, área de lazer completa, 4 gars, localização previlegiada. 3227-3099 / 9973-4073. www.bmendesimoveis.com.br

FOCUS Empreendimentos Imobiliários

PONTA D´AREIA- vende aptº na ponta d´áreia vista lagoa, 1 ste, 1 qto, todo projetado e fino acabamento, 82m, 3227-5865/ 98176-1200.

FOCUS Empreendimentos Imobiliários

Vende- aptº na ponta d´áreia, 2 stes, lavabo, sala de estar jantar, home, coz., c/87 m2, 3227-5865 /98176-1300.

IUOLIRA IMÓVEIS

Península Ponta da Areia - AP00131 PENÍNSULA PONTA DA AREIA Vende-se exc. apto c/ sala em L, 4 stes c/armários proj., lavabo, Dce, armário no corredor, 4 vagas de gar., coz., c/armário, área de serviço, escritório, sacada gourmet. 1.700.000,00 fone: 98159-9890 VIVO / 98705-1021 OI / 3233-4801.

Juglas Bezerra IMÓVEIS

Ponta D'Areia – Vde Ap. Flat Number one 2 qtos com mobília, frente avenida – R$ 250 Mil 3235-8115/ 9 88026168/9 81811942

BMENDES imóveis

- ED. AQUAMARINE- PRONTO P/MORAR - Apto c/ 81,00 m², 2 suítes, sala p/ 2 amb., var.gourmet, lavab., coz.(americ.), gar. p/ 2 car,Lazer c/ Terraço Gourm., Pisc., Bar/Churr., Esp. Zen, SPA (sauna/sala de descanso), Fitness, Salão de Festas, Espaço Gourmet, Sala de Estudo/Reunião; Praça do Sol, Praça de Leit., Qdr de Vôlei de Areia. Aproveite....3227-3099 / 9973-4073/ www.bmendesimoveis.com.br

BMENDES imóveis

ED. MURANO - PRONTO P/MORAR: Apto c/ 585,30 m², var., home theater, 4 sts, lavabo, coz., área de serviço, 2 qtos de serv. e wc de serv., gar. p/8 carros, lazer c/ pisc, fitness center, descanso, sauna, playground , estac. para visit. e guarita c/ vidr. blindado...Venha Conferir. 3227-3099 / 9973-4073 www.bmendesimoveis.com.br

IUOLIRA IMÓVEIS

PONTA D´AREIA - Edifício Maritimus. Muito bem localizado, acab. impecável e projeto inovador, lazer e segurança para você que aprecia estar próx. ao mar. Torre única; 64,82m² e 67,10m , qrto e sala c/ até 2 vagas de garagem. A partir de 410 Mil 98159-9890 VIVO / 98705-1021 OI / 3233-4801.

Juglas Bezerra IMÓVEIS

Ponta D' areia - Aluga ap. Ed Porto Belo c/3ste, 170m2, 3 vagas R$ 3.100,00 c/cond. 3235-8115 / 9 8802-6168 / 9 8181-1942.

IUOLIRA IMÓVEIS

PONTA D´AREIA - AP00163 - Vende-se exc. flat mobiliado c/2 qrtos, 1 wc, sala, coz., sacada c/vista p/ o Mar. Próx.a Avenida dos Holandeses. Ligue 2108-2960 e agende sua visita ! fone: 8159-9890 VIVO / 98705-1021 OAI / 3233-4801

PONTA DO FAROL

BMENDES imóveis

Vende apto na melhor localização da Ilha c/ vista previlegiada da Lagoa e do mar c/03 suites. Você não vai acreditar, em 80 parcelas mensais direto com a Construtora ou SFH. Realize seu sonho agora e faça uma visita ao nosso STAND DE VENDAS, prox. ao Restaurante CABANA DO SOL. Venha conferir. 3227-3099 / 9973-4073 www.bmendesimoveis.com.br

BMENDES imóveis

Vende apto novo, ED. MAISON RENOIR na Av. dos Holandeses pronto p/ morar andar alto 14º andar, entrega imediata, c/ 111 m², tdo no porc, 3 qrtos c/ armár c/ 2 stes, c/ box e arm,wc, wc social, sla em 2 amb, varnda, coz c/ armário, DCE, 02 garagens, lazer c/ fitness, piscina, playground, qdra e espaço goumert. Venha conferir. 3227-3099 / 9973-4073 /www.bmendesimoveis.com.br

Apto no 15º andar, novo, sem uso, nasc, 3 stes, lavabo, dce, 2 vag de gar, 1 depós térreo; área de lazer compl, R$ 533 mil, pronto p/ finanr; Tr: (98) 3236-6120 / 3246-0326 / 9117-9099.

BMENDES imóveis

RESERVE O APARTAMENTO DO TAMANHO DOS SEUS SONHOS! Com vista para o mar e Lagoa. Próx. ao Restaurante Cabana do Sol, ED. DELLAMARE - Aptos c/ 109,38m², sdo 3 suítes e área de lazer completa. FACILITADO EM ATÉ 80 MESES DIRETO COM A CONSTRUTORA. Venha conferir!!! 3227-3099 / 9973-4073 www.bmendesimoveis.com.br

BMENDES imóveis

Apto c/ 151 m², no Pallazo Verona, andar alto c/ vista mar, nasc total, c/ 3 stes amplas, sala p/ 2 ambientes, varandão, lavabo, cozampla c/ despensa e DCE, 2 gars, área de lazer completa. Venha conferir não perca tempo 3227-3099/ /9973-4073 www.bmendes imoveis.com.br

BMENDES imóveis

Apto. - Vde aptos. novos, lançamento, ED. DELAMARE, próximo do Cabana do Sol, c/ 110 m², nascente, 3 suites, sala de jantar/estar, varanda goumert, lavabo, cozinha com area de serv e wc, 2 garagens, area de lazer completa, pagto em até 95 parcelas. 3227-3099/ 9973-4073 www.bmendesimoveis.com.br

Apto. novo, sem uso, nasc, piso em porcelanato, 3 qtos, sdo 1 ste, sla c/ varan, wc soc, coz clara, área de serv c/ wc, 2 elevados, 2 vag de gar; apartir de R$ 355 mil, pronto p/ finan. Tr: (98) 3236-6120 / 3246-0326 / 9117-9099.

FOCUS Empreendimentos Imobiliários

PONTA DO FAROL- Vende na ponta do farol, av. Dos holandeses, c/3 stes, varanda, sala em 2 amb., armários, andar alto, área de lazer completa, 167 m2, 3227-5865/ 98880-1014.

IUOLIRA IMÓVEIS

Ponta do Farol - AP00136 PONTA DO FAROL Vende-se exc. apto semi mobiliado, nascente, s/ sala c/painel, coz., c/móveis plan. e fogão, lavanderia, wc c/armários, 2 qtos, c/ guarda roupa, ar cond., piso no porc.350 Mil fone: 98159-9890 VIVO / 98705-1021 OI / 3233-4801.

BMENDES imóveis

RESERVE O APTO DO TAMNHO DOS SEUS SONHOS ! c/ vista p/ o mar e lagoa . próx. Ao rest. Cabana do Sol , ED. DELLAMARE – Aptos c/ 109,38 m² , sdo 3 stes e área de lazer comp. FACILITADO em até 80 meses direto c/ a construtora. Venha conferir . 3227-3099/9973-4073 www.bmendesimoveis.com.br

BMENDES imóveis

LANÇAMENTO ,na melhor loc. Da ponta do farol , ao lado da cab. Do sol , ED. DELLAMARE , 109,98m² , três tipos de planta ,nasc. 3 stes ,s/ a máster c/ sacada , sla de estar/jantar , var. gourmet , WC social , home office ,coz. DCE , 2 vgs de gar. Área de lazer comp. Pagam. Facilitado em ate 96 meses . 3227-3099/9973-4073 www.bmendesimoveis.com.br

BMENDES imóveis

Vende exc. apto, todo no porc., c/ 144 m², vista total do mar, nasc., c/ 03 suítes, sala p/ 03 amb. c/ varanda, lavabo, coz. c/ área de ser. e dispensa, DCE, área de lazer c/ piscina, salão de festas, churr. playgroud e academia, gar. p/ 03 carros, localização privilegiada... Não perca esta oportunidade. 3227-3099 / 9973-4073 www.bmendesimoveis.com.br

IUOLIRA IMÓVEIS

PONTA DO FAROL - AP00161 - Vende-se exc.apto, todo mobiliado, , sala em 3 ambientes, varanda ampla c/ vista p/o mar,4 qtos, s/3 stes e 1 ste master c/clouset e banheira, lavanderia, dispensa, dce, 3 vagas de garagem fone: 8159-9890 VIVO / 98705-1021 OI / 3233-4801

BMENDES imóveis

ED. UNIQUE- Apto c/ 49,76 m², 1 qto, sala de estar/jantar, varanda, coz., WC social, WC serviço,2 vagas na gar., pisc., solarium, deck com churrasq., salão de festas, fitness center. Venha Conferir....3227-3099 / 9973-4073/ www.bmendesimoveis.com.br

Vendo Flat, Ed. Michelangelo c/ 1 gar, 1 wc e 1 lavabo. R$ 150 mil. Tr: 8728-2420 / 9971-9022 / 3235-7983.

RENASCENÇA

BMENDES imóveis

Vde apto com 60 m², 02 qtos s/1 ste, sl em L c/sacada, WC soc., coz c/ área de serviço, gar, área de lazer completa, pagto facilitado em até 90 meses. Por apenas R$260MIL. 3227-3099 / 9973-4073 www.bmendesimoveis.com.br

BMENDES imóveis

Vende apto c/ 140m², andar alto, nascente total, 1 suite e 2 semi-suites, sala ampla p/ 2 ambientes, WC social, cozinha c/ área de serviço, DCE, 2 vagas de garagens, área de lazer c/ piscina, salão de festas e churrasqueira. Venha conferir. 3227-3099 / 9973-4073 www.bmendes imoveis.com.br

Juglas Bezerra IMÓVEIS

Renascença – Vde apart-hotel todo mobiliado, no Ed.Nobille Hotel, Oportunidade R$ 90 Mil 32358115/ 988026168.

Juglas Bezerra IMÓVEIS

Vde apart Ed Torricelli c/123m2, 3 qtos s/1ste, DCE, 2 vagas R$580 Mil 32358115/ 9 8802-6168.

IUOLIRA IMÓVEIS

RENASCENÇA II. Vende-se apto no 12° andar, nascente, c/ armários projetados, sala, 03 qts(1ste),cop/cozinha, elevador 550 Mil. fone: 98159-9890 / 99983-2772 / 3233-4801 / 3233-4801.

Morada Bella Imóveis

Vnde apto 53m², todo refor. 1 qarto, sla 2 amb. 2 wc's, coz. área ser. 1 gar. Todo c/arm. proj. mobília comp. (cama/sofá/ mesa/ vidro/4 cad.) gel. fogão, máq.lavar, etc). Ótima loc. PróX. a tudo. Aceita fin. porteira fechada. R$ 200.000,00 a neg. CRJ 238 F: 98112-0322/3227-1777 (COD.0100).

Vendo Flat, Ed. Michelangelo c/ 1 gar, 1 wc e 1 lavabo. R$ 150 mil. Tr: 8728-2420 / 9971-9022 / 3235-7983.

Juglas Bezerra IMÓVEIS

Renascença – Vde ap. Ed casa Blanca c/3 qtos, s/1ste, DCE,2 vagas R$ 410 Mil 3235-8115/ 9 8802-6168 / 9 8181-1942

Juglas Bezerra IMÓVEIS

Renascença – Vde ap. Ed. Demoseli c/ 3 qtos, s/1ste, DCE, 2 vagas R$ 330 MIL 32358115 / 988026168 / 981811942.

BMENDES imóveis

RESERVA LAGOA - PRONTO P/ MORAR!- Vendo Apto c/ 88 m² priv.,03 qtos sdo 01 ste, sala estar/jantar, varanda, wc social, coz., área de serv., 02 gars. LAZER c/ mais de trinta itens c/ piscinas adulto/infantil, spa/sauna, churrasq., salão de festas / gourmet, brinquedoteca, espaço diversão, lan house, academia. Venha Conferir. 3227-3099 / 9973-4073 www.bmendesimoveis.com.br

BMENDES imóveis

RESERVA RENASCENÇA -PRONTO PARA MORAR! – Vendo Apto c/ 78,67 m² priv., 2 qtos sdo 01 ste master c/ closet e var. privativa, sala de estar/jantar c/ var. gourmet, coz., área de serv., c/ gar. LAZER c/ Lobby, Fitness center, spa c/ sauna, Brinquedoteca, varanda renasc., salão de festas, salão de jogos, lan house, piscinas adulto/ infantil e churrasq... Venha Conferir. 3227-3099 / 9973-4073 www.bmendesimoveis.com.br

Jardim Renascença - Vende-se Apt 186 m², 4 suítes. Oportunidade R$ 750.000,00. Contatos: (98) 99112-6150 / 3227-4757. (A.06.12.15).

Juglas Bezerra IMÓVEIS

RENASCENÇA- Vde Ap. Ed. Canopus, c/3 qtos s/1ste, DCE, 2 vagas, área lazer 32358115/ 988026168/ 981811942

RENASCENÇA II

Eliziel Farias CONSULTORIA IMOBILIÁRIA CRECI 1200 - 20ª Região

Vende apto no ed. Grafiti, c/varanda, sala ampla, lavabo, 02 qtos c/armários, 01 ste c/ closet, wc social, coz.c/armários, dce, area de serviço e garagem. R$ 490.000,00 - 3268.3390 - 99976.7018 .

Apto. - Vendo apto (cond. Vitré), todo projetado, mobiliado, c/ uma ste, 1 qtos social, 1 wc social, coz americana e var. R$ 260 mil. Tr: 8418-2664 / 9133-4028.

FOCUS Empreendimentos Imobiliários

RENASCENÇA II - Vende aptº no renascença II , 4 stes ,3 vagas mais depósito, área de lazer completa, todo no armário, exc. localização e 218m², 3227-5865 /98176-1300.

FOCUS Empreendimentos Imobiliários

Vende aptº cobertura duplex, no renascença II, 3 stes, 1 qto, sala em 2 amb., area de lazer completa, 3 vagas, com 253 m2. 3227-5865 /98176-1300.

FOCUS Empreendimentos Imobiliários

Vende aptº renascença II, 1 ste, 2 qtos, escritório, coz., área de serviço, piscina, 2 vagas de garagem, c/117 m², 3227-5865/ 98176-1200.

FOCUS Empreendimentos Imobiliários

Vende apto no ed. Monte pascoal, renascença II, c/ área de lazer completa, sala e l, 2 stes, coz. c/ armários, 124 m², prox. da lagoa . 3227-5865/98176-1300.

FOCUS Empreendimentos Imobiliários

Vende apto no renascença II, sala ampla, 4 sts, sendo 1 master closet e banheira de hidromassagem,varanda, coz. ampla, dce, 2 vagas, 181 m², 3227-5865/ 98176-1200.

FOCUS Empreendimentos Imobiliários

RENASCENÇA I- Vende-se apt no Renascença I, movéis proj.em todo o apt, sala, gtos,coz. wc e ar condicionados, blindex nos wcs.vaga descoberta,1 andar pronto para morar 3227-5865/981761200.

BMENDES imóveis

RENASCENÇA II - Vende exc apto c/ 115 m², linda vista, 04 qtos sdo 02 sts c/ armários, sala p/ 02 ambientes c/ varandão e cortina de vidro, lavabo, cozinha c/ armários e dispensa, área de serviço c/ DCE, gar p/ 02 carros, área de lazer completa, exc localização. Venha conferir.3227-3099 / 9973-4073 www.bmendesimoveis.com.br

IUOLIRA IMÓVEIS

Renascença II - AP00018 RENASCENÇA II Vende-se exc. apto, 12° andar,nasc., c/armários proj., sala ampla (star /jantar), 3 qts(s/1ste), copa/coz., área de serviço, lavanderia, Dce, elevador 550 Mil fone: 98159-9890 VIVO / 98705-1021 OI / 3233-4801.

IUOLIRA IMÓVEIS

Renascença II - AP00129 RENASCENÇA II Vende-se exc.apto, todo reformado, 2°andar, c/sala em 2 amb., lavabo, ampla sacada, 4 qtos (s/2 stes e 2 semi-stes), c/armários proj. copa/coz., plan., dispensa, área de serviço, lav., Dce,2 vagas de gar.cobertas 630 Mil fone: 98159-9890 VIVO / 98705-1021 OI / 3233-4801.

Morada Bella Imóveis

Vde esp. apto. 87m², 1 suite, 2 qtos, sla "L", wc social, var. coz. DCE, área ser. 1 gar. Imóvel todo c/ arm. proj. Lazer c/ salão festas, churr. Ótima loc. no miolinho do Renascença, próx. Lagoa, a 2 quadras Shp. Tropical, Monumental, escolas, etc. Aceita fin. R$ 450.000,00. CRJ 238 F: 98112-0322/3227-1777 (COD. 0110).

Morada Bella Imóveis

Vde esp .apto. 133,16m², tot. nasc. 2 suites, um c/ closet, 1 qrto, sla "L", wc social, 2 var. copa coz. área ser. DCE, 2 gar. Pisc. qdra, playground, fitness, salão festas, apoio. Ed. Ana Rosa, ótima loc. Próx. shoppings, praias. Aceita fin. R$ 420.000,00. CRJ 238 F: 98112-0322 / 3227-1777 (COD. 120).

IUOLIRA IMÓVEIS

AP00149 - RENASCENÇA II -Vende-se exc.apto, andar alto, vista pra lagoa, c/130m² de área privativa, 2 varandas, toda no granito, totalmente mobiliado e c/móveis proj., decorado. c/sala em 2 amb.,3 qtos (s/1 ste e 2 semi-ste), copa/coz., área de serviço, lav., DCE, 2 vags de gar.Valor R$ 750.000,00 fone: 98159-9890 VIVO / 98705-1021 OI / 3233-4801.

BMENDES imóveis

ED. PERICUMÃ- PRONTO P/MORAR- Apto c/ 74,18 m², 2 suites, sala de estar/jantar, varanda, coz amerina e 2 vagas de garagem, Playground, Sauna, Terraço Gourmet, Salão de Festas, Fitness center, Quadra Poliesportiva, Kids club, Piscina com raia e Deck Molhado. Venha Conferir... 3227-3099 / 9973-4073 www.bmendesimoveis.com.br

BMENDES imóveis

ED.ALTO RENASCENÇA - PRONTO P/MORAR- Apto c/ 63,18 m², 95,28 m² e 105,72 m², c/3 qtos sdo 2 sts + 1 suite revers., sala de estar/jantar, varanda gourm., coz. americ., Wc serv. e 2 vagas de gar., pisc. adulto e infantil , playground, quadra poliesportiva, fitness, sala de desc., espaço gourmet, salão de jogos e bar/churrasq. Aproveite....3227-3099 / 9973-4073/ www.bmendesimoveis.com.br

Vende-se ou aluga-se apto na Rua Juritis Edifício Juliana com 92 m², 3 qtos (2 suítes sendo 1 c/ clouset), dispensa e 2 vagas na garagem. Valores: Venda: R$ 490 Mil – Aluguel: R$ 1.800,00 + Cond. Tratar: (98) 98766-7475 / 98770-1212/ 98208-2264.

IUOLIRA IMÓVEIS

RENASCENÇA II - AP00149 Vendo apto de alto padrão, c/3 qtos, s/ 2 stes, sala, closet, coz., 2 vagas de garagem 98159-9890 VIVO / 98705-1021 OI / 3233-4801.

Jardim Renascença - Vende-se Apt 186 m², 4 suítes. Oportunidade R$ 750.000,00. Contatos: (98) 99112-6150 / 3227-4757. (A.20.12.15).

SÃO CRISTOVÃO

Ayrton & Júlio IMÓVEIS

SÃO CRISTOVÃO- Vendo apto no cond. Parque das Mangueiras c/ 2 qrtos sendo 1 ste, wc social, sala de estar e jantar, coz., área de serviço, deposito, quintal, garagem e churr. R$150 mil. Tr: 32356477/ 32356687/ 999712399/ 996064732 www.ayrtonejulioimoveis.com.br COD: 8377

Quer vender, alugar, passar ou trocar? Anuncie. É só ligar: (98) 3212-2087 ou nos envie e-mail para: temclassificados@oimparcial.com.br

PRO CASA Assessoria Imobiliária

SÃO CRISTOVÃO - Procasa creci j-299 cod 011 aptos em cond. fechado no jardim são cristóvão imóvel na planta c/entrega até dezembro 2015, à partir de R$ 103.390,00 parcelas à partir de R$ 199,43 desconto/subsídio de até R$ 17.980,00 www.procasaimobiliaria.com tr 3259 6144 /98144 9913 whatsapp 98 8851 8085

SÃO FRANCISCO

Sebastião imóveis

SÃO FRANCISCO – cod [435] Vende-se um apto com sala, copa, cozinha, sacada com vidro, 3 quartos, sendo 1 suíte, WC social, dependência de empregada completo, área de serviço os armários embutido e ar condicionados, 1 elevador na área de serviço e preço do condomínio – valor 400,00 e uma vaga na garagem. Valor: R$ 350.000,00. TR: 3238-3583 / 999739137.

Morada Bella Imóveis

Vde apto. 133m², tot. nasc. 1 suite, 2 qtos, sla, var. wc social, lavabo, coz. grande c/arm. proj. DCE, área ser. 1 gar. Salão festas. Poço artesiano e água de Caema. Muito bem loc. Aceita fin. R$ 230.000,00 a neg. CRJ 238 F: 98112-0322/3227-1777 (COD. 0130).

TURU

Ayrton & Júlio IMÓVEIS

Cod. 6392 - Vendo apto no Cond. Arthur Carvalho c/ 2 qtos, sala, wc social, coz., e área de serviço. R$ 80 mil Tr: 32356687 / 32356477 / 999712399 / 996064732 www.ayrtonejulioimoveis.com.br

BMENDES imóveis

ÚLTIMAS UNIDADES! VENHA E RESERVE LOGO O SEU! Av. São Luis Rei de França, próx. ao Restaurante Cheiro Verde, COND. ÎLE DE FRANCE - Aptos c/ 83 m², 3 qtos sdo 1 suíte e área de lazer. FACILITADO EM ATÉ 80 MESES DIRETO COM A CONSTRUTORA. Venha conferir. 3227-3099 / 9973-4073 www.bmendesimoveis.com.br

BMENDES imóveis

Próx. ao Restaurante Cheiro Verde, ÎLE DE FRANCE - Aptos c/ 83m², 3 qtos sdo 1 suíte e elevador. Facilitado em até 93 meses direto com a construtora. Venha conferir. 3227-3099 / 9973-4073.

Vendo APTO. ATHENAS PAK III. c/ 1 qto. 1 semi-suíte, sla, área serviço. R$ 155mil; Creci 1225. Tels. 9973.1807 (vivo); 8131.9693; 8860.6170.

Vendo apto cond. Belize c/ 2 qtos, sacada, vl. 135mil. Tratar: 9973-1807 vivo /8131-9693. creci 1225.

Apto. - Vendo apto (Cond. Vitré), todo projetado, mobiliado, c/ uma ste, 1 qtos social, 1 wc social, coz americana e varanda. R$ 260 mil. Tr: 8418-2664 / 9133-4028.

Vende apto no Cond. Carolina – Turu, térreo, 2 qtos, 1wc, coz. americana, sla estar/ jantar, área de serv/ lazer c/piscina, salão de festa com churras. Próx. à shopping, faculdade, UPA, Mateus, igreja e parada de ônibus prox. R$180 Mil TR: (98) 9961 4498.

IUOLIRA IMÓVEIS

Turu - AP00064 - TURU - Vende-se Exc. Apto no cond.Ville De France c/varanda, sala de star/jantar, 1 ste, gabinete, wc social, coz., área de serviço e 2 vagas de gar.250 Mil fone: 98159-9890 VIVO / 98705-1021 OI / 3233-4801.

BMENDES imóveis

Restam apenas 2 uni. Aptos, novos, prontos p/ morar no ILE DE FRANCE , c/83 m² , nasc. c/3 qtos , sdo 1 suítes ,c/ sacada , sla em L p/ 2 amb. c/ var. WC social , coz. dispensa c/ WC de ser. Área de lazer comp. gar. coberta p/2 carros fin. Direto c/ a construtora em 80 meses e bancário . Não perca essa oportunidade. 3227-3099/9973-4073 www.bmendesimoveis.com.br

Sebastião imóveis

TURÚ – COD [501] - Vende-se um apto no Resid. Campo Verde, 2º andar, portão elétrico, c/sala, coz., 2 qtos, WC social, 1 vaga na gar., salão de festa e quadra poliesportiva. Valor R$ 100.000,00. TR: 3238-3583 / 999739137.

Eliziel Farias CONSULTORIA IMOBILIÁRIA CRECI 1200 - 20º Região

TURU - Vende apto no cond. Vista del mar, com varanda, sala, 2 qtos, 01 suíte c/armários, wc social, coz., c/ armários, dce, área de serviço e garagem. R$ 230.000,00 - 3268.3390 - 99976.7018.

Morada Bella Imóveis

Vende ótimo apto., no Condomínio Itapiracó, 76m², nascente, muito ventilado, 1 suite, 2 quartos, wc social, sala 2 ambientes, cozinha, área e wc de serviço, 1 garagem. Poço artesiano. Quitado. CRJ 238 F: 9 8112-0322 / 3227-1777 (COD. 280).

IUOLIRA IMÓVEIS

TURÚ - AP00157 Vende-se ou aluga-se apto 2ª andar, nascente, c/ sala, coz americana, 2 qtos(s/ 01 ste reversível) ste c/varanda privativa. Locação: R$ 1.400,00 Venda: R$ 180 Mil 98159-9890 VIVO / 98705-1021 OI / 3233-4801.

IUOLIRA IMÓVEIS

AP00150 - Vende-se apto c/45,72m², c/ varanda, sala de estar/ jantar, 2 qts, wc social, área de serviço. Cond. c/ área de lazer completa. R$ 150 Mil 98159-9890 VIVO / 98705-1021 OI / 3233-4801.

IUOLIRA IMÓVEIS

AP00142 Lançamento - Aptos c/ 12 torres, c/4 pavimentos(s/1 térreo e 3 pv.), c/1 ou 2 qtos, vaga de garagem c/ área de 47m² e 58m² c/ varanda gourmet, sala de estar, jantar, suíte, wc social, área de lazer completa a partir de 120 Mil 98159-9890 VIVO / 98705-1021 OI / 3233-4801.

VICENTE FIALHO

Sebastião imóveis

VICENTE FIALHO – COD [502] Vende-se um apto c/52m² no Cond. Pacifico II, gar., sala, 2 qtos, WC social, coz., área de serviço, churr. e quadra poliesportiva. Valor R$ 90.000,00. TR: 3238-3583 / 9 99739137.

2.2 Aptos. ALUGAR

ALTOS DO CALHAU

IUOLIRA IMÓVEIS

Altos do Calhau - AP00137 - Alugo exc. apto nasc. c/ móveis plan., sala, coz., lav., 1 wc reversível, sacada c/vista p/cidade, área de lazer completa. Próx. à avenida litorânea 1.700,00 fone: 98159-9890 VIVO / 98705-1021 OI / 3233-4801.

FOCUS Empreendimentos Imobiliários

ALTOS DO CALHAU- Aluga, Apt no Jardins, de 2 qtos, c/ armários 3227-5865/98880-1008

FOCUS Empreendimentos Imobiliários

Aluga, Apto no Brisas, de 02 e 03 qtos, sala, coz, bn. 3227-5865/98176-1300.

FOCUS Empreendimentos Imobiliários

ALTOS DO CALHAU - Brisas, aluga, AP. mobiliado, 02 qtos, Sala, coz, bn, 3227-5865/98880-1008.

FOCUS Empreendimentos Imobiliários

ALTOS DO CALHAU - Jardins, Torre Pisa, Aluga, Ap, 01 ste, 02 qts, Sala, coz. Bn, 3227-5865/98880-1008.

BEQUIMÃO

Eliziel Farias CONSULTORIA IMOBILIÁRIA CRECI 1200 - 20º Região

Aluga apto no Cond. Costa da Esmeralda, com varanda, sala, 02 quartos, wc social, cozinha, área de serviço e garagem. R$ 900,00 (aluguel e condominio) - 3268.3390 - 98844-9025 - 99976.7018.

CALHAU

Eliziel Farias CONSULTORIA IMOBILIÁRIA CRECI 1200 - 20º Região

ALUGA APTO NO COND. VIVENDAS DO RENASCENÇA, COM 140M2, VARANDA, SALA AMPLA, LAVABO, 02 STES, SENDO 1 MASTER, 02 SEMI-STES, COZ., DCE, ÁREA DE SERVIÇO E GARAGEM. R$ 2.800,00 - 98844.9025 E 99976.7018.

Alugo flat no Bia Ritz, na entrada principal da Av. Litorânea (último andar vista mar). Contatos: Oi 98834-8975 / Tim 98115-7701.

Sebastião imóveis

CALHAU – COD [A05] Aluga-se um APTO no Cond. Brisas, 14º andar c/sacada, sala, coz., 2 qtos sendo 1 ste, 1 WC social e móveis projetados. Valor R$ 1.800,00. TR: 3238-3583 / 999739137.

FOCUS Empreendimentos Imobiliários

CALHAU- Aluga, ap. Cond. Grand Park, Torre Maré, 01 ste, 02 qtos, sala, coz, bn 3227-5865/ 98880-1008

FOCUS Empreendimentos Imobiliários

ALUGA. AP Cond. Grand Park Torre Cozumel, 01ste, 02qtos, Sala, coz, bn 3227-5865/ 98880-1008.

CENTRO

Alugam se Aptos no Ed. Berilo - Centro (Parque do Bom Menino) 1 qto, sla, coz, wc e Varanda. Tr: (98) 99993-3982 -vivo 99904-2008 -oi.

COHAFUMA

Aluga ótimo apto, novo, 77m², 5º. Andar, Condominio Jardins, 1 suite, 2 quartos, wc social, sala 2 ambientes, varanda, cozinha, área serviço, 1 garagem. Armários na suíte, cozinha e wc's. Lazer completo. CRJ 238 F: 98112-0322/3227-1777 (COD. 300).

COHAFUMA- aluga apto no cond. Residencial vinhais, c/ varanda, sala, 2 qtos, wc social, coz., dce, área de serviço e garagem. R$ 900,00 (aluguel e cond.) - 3268.3390 - 9976.7018

COHAMA

ARIRIZAL – COD [A08] Aluga-se um PONTO COMERCIAL na Rua do Aririzal, com área de 8.5 x 12m². Valor R$ 2.500,00. TR: 3238-3583 / 999739137.

Aluga-se apto na Cohama c/ 1 quarto , sala , cozinha, sacada e bem ventilada (cond. Isabela) TR: 98 3258-5629 /3083-0799 /9 8731-2428 / 99129-6797. Email: quatro.i@ig.com.br

COHATRAC

Alugo aptos novos com 2 quartos, cozinha americana, wc e área de serviço, R$ 500,00 Tratar: 8886-4566 / 8124-4221 / 8851-8066.

ESTRADA DE RIBAMAR

AP00122 - ESTRADA DE RIBAMAR Aluga-se aptos novos c/2 qtos, WC reversível , sala, coz. americana, sacada, área de lazer completa 650,00 fone: 98159-9890 VIVO / 9 8705-1021 OI / 3233-4801.

ESTRADA DE RIBAMAR-ALUGA apto no cond. village do bosque, c/ sala, 2 qrtos, wc social, coz., área de serviço e garagem. R$ 700,00 incluindo o cond.3268-3390 / 99976.7018.

Anuncie. É só ligar: (98) 3212-2087 ou nos envie e-mail para: temclassificados@oimparcial.com.br

ESTRADA DE RIBAMAR - PROCASA CRECI J-299 COD 010 aluga-se aptos novos na estrada de ribamar, próx.ao shoping pátio norte c/2 qrtos, 1 wc reversível, sala estar/jantar, coz.c/área de serviço e varanda. área de lazer completa valor promocional apenas R$530,00 cond. apenas R$120,00 www.procasaimobiliaria.com tr 3259 6144 /98144 9913 whatsapp 98 8851 8085

JARDIM ELDORADO

Alugo apto no Cond. Del Fiore, 10º andar, nascente, com 3 qrtos sendo 1 ste, coz. amer., 2 vag. de garagem, área de lazer completa. Valor R$ 1. 500,00, cond. R$ 200,00. Contato: 3227-6028/ 8270-2740.

JARDIM ELDORADO - Alugo flat completamente mobilhado e c/ moveis planejados, pronto p/ morar R$ 1.600,00 c/cond. incluído Tr: 3235-6477/ 3235-6687/ 99971-2399/ 99606-4732. www.ayrtonejulioimoveis.com.br COD 8333

JOÃO DE DEUS

Aluga–se apto c/ 2 qtos , 1 sala , copa , coz. Lavanderia , bem amplo e ventilado no bairro João de Deus valor R$ 550,00 c/ cond. TR: 98 3258-5629 /3083-0799 /9 8731-2428 / 99129-6797. Email: quatro.i@ig.com.br

MAIOBINHA

MAIOBINHA – COD [A15] Aluga-se um apto no 3 º andar, c/gar., sala, 2 qtos, coz.e WC social. Valor R$ 750,00. TR: 3238-3583 / 999739137.

OLHO D'AGUA

OLHO D'AGUA – COD [A25] - Aluga-se um apto c/gar., portão elétrico, sacada, sala, coz. americana, 3 qrtos s/ 1 ste, 2 wcs social, dce, despensa e área de serviço. Obs: 5º andar/ Nascente/ elevador social e serviço. Fica próx.ao SESC, padaria, ponto de ônibus e mais. Valor: R$ 2.100,00. TR: 3238-3583 / 999739137.

OLHO D'AGUA – COD [A26] - Aluga-se um apto c/gar., portão elétrico, sacada, sala, coz, americana, 3 qtos s/1 ste, 2 wcs social, dce, despensa e área de serviço. Obs: 5º andar/Poente/ elevador social e serviço. Fica próx. ao SESC, padaria, ponto de ônibus e mais... Valor: R$ 1.900,00. TR: 3238-3583 / 999739137.

PLANALTO ANIL II

Aluga-se um apto reformado c/ 2 qtos, 2 wc, coz. am., sala, var, sacada, vaga na garg, fica atrás do Col. Raio de Sol, Bloco B-5 R$ 780,00 c/ cond. Incluso falar c/ Dr. Guimarães 8141-3501 / 8125-0410.

PONTA D'AREIA

IMPERDÍVEL! Aluga-se apto no Flat Number One, bairro Ponta d'Areia, totalmente mobiliado. Serviço de quarto, academia, TV a cabo, Internet. Condomínio incluído. R$ 2.200. TEL: 9114-1423. (PF).

(LC/102)De frente p/mar, sla em 2amb, lavabo, coz proj, 2 sts projetadas, 1 qrt, desp. Fones: 3238-3491/4731.

Ponta D'Areia - Alugo flat todo mobiliado.R$ 2.100,00 com cond. Tr: 32356477 / 32356687 / 999712399 / 988168000. www.ayrtonejulioimoveis.com.br.

Anuncie. É só ligar: (98) 3212-2087 ou nos envie e-mail para: temclassificados@oimparcial.com.br

Alugo apto de frente p/mar, sla em 2amb,lavabo, coz proj, 2 sts projetadas,1 qrt ,desp. Fones: 3238-3491.

Aluga ótimo apto no Ed. Liberty Home, nascente, duplex, c/ 80 m², c/ 02 qtos sendo 01 suíte master c/ banheira de hidro e 01 semi-suíte, sala p/ 02 ambientes, sacada, coz, área de serviço, área de lazer e gar., por apenas R$ 2.000,00 incluso condomínio... Não perca esta oportunidade. 3227-3099 / 9973-4073 www.bmendesimoveis.com.br

Ponta D'Areia - Alugo apto no Ed. LakeSide c/2 qtos sendo 1 ste, sala, varanda, coz. americana c/ armários, área de serviço e wc social R$ 2.800,00 c/ o cond. Incluído Tr: 32356687/ 32356477/ 999712399/ 996064732 www.ayrtonejulioimoveis.com.br

Aluga excelente e lindo loft (apto), vista p/ mar, vista plena, espaços gdes, c/ armar. projetados, 1 ste máster c/ hidrom., 1 semi-ste, sala estar e jantar, wc reversível, copa/coz., ar. serv., 1 vaga garag. CRJ 238 F: 981120322 / 989209965 / 3227-1777 (COD.152).

Aluga excelente apto, vista p/ mar, ventiladíssimo, 1 ste, 1 qto, 1sala, wc, coz., ar. serv., 2 garags. Piso porcelanato, arm. projetados. Lazer completo. CRJ 238 F: 981120322 / 989209965 / 3227-1777 (COD.150).

PONTA DO FAROL

Aluga apto, c/ 152 m², no Pallazo Verona, andar alto c/ vista mar,nasc total, c/ 03 stes amplas, sala p/ 02 ambientes, varandão, lavabo, coz ampla c/ armários, despensa e DCE, 02 gars, área de lazer completa . Venha conferir não perca tempo. 3227-3099 / / 9973-4073 www.bmendes imoveis.com.br

Aluga exc. apto c/ 03 suítes c/ armários, andar alto, nasc, todo no porc. sala p/ 02 ambientes c/ ampla sacada, WC social c/ blindex, coz c/ armários, área de serviço c/ DCE, área de lazer completa, gar p/ 02 carros, ótima localização. Venha conferir. 3227-3099/9973-4073. www. bmendesimoveis.com.br

TUDO QUE É BOM CONTINUA

Empreendimento moderno, perfeito para você e sua família. Além de toda funcionalidade, conforto e segurança que o condomínio oferece.

LANÇAMENTO

VILLAGE Jardins 2

Financiamento pala CAIXA com renda a partir de 2 salários. Subsídio de até R$17.960,00*

* valor de subsídio depende de análise de crédito pela Caixa Econômica Federal.

VISITE ESTANDE NO LOCAL

Área de lazer completa, com piscina adulto e infantil, churrasqueira, playground, salão de festas, campo gramado, guarita de segurança, vagas demarcadas, vagas para visitantes.

VENDAS:
3235 2361 / 3227 0438 / 3083 0112 / 98112 6624

Av. General Artur Carvalho, Turu - 200m depois da sede do Sampaio Corrêa

Minha Casa Minha Vida — Militão Gomes Arquitetura e Design — Canopus Construção e Incorporação — Financiamento Caixa Econômica Federal — Credicasa Consultoria Imobiliária CRECI J320 www.credicasama.com.br

FOCUS Empreendimentos Imobiliários

PONTA DO FAROL- Aluga, Apt(s) Farol Da Ilha, 03 Suítes, Sala, Coz, Bn, Vista Para o Mar. 3227-5865/98176-1300.

Quer vender, alugar, passar ou trocar? Anuncie. É só ligar: (98) 3212-2087 ou nos envie e-mail para: temclassificados@oimparcial.com.br

Morada Bella Imóveis

Aluga exc. e lindo apto, 274m², tot. mobiliado (1ª. Qual.), de frente p/ mar, vista plena, esp. enormes, todo c/ arm. proj. 1 suite máster c/closet e hidrom., 1 suite c/hidrom., 2 suites, sala estar, sla/jantar/sala/intima/ home theater, lavabo, escri. copa/coz. área ser. Dce, 3 vgs gar. CRJ 238 F: 98112-0322/ 3227-1777 (COD.160).

Morada Bella Imóveis

Aluga exc. apto, 1 suite, 1 qrto, sla 2 amb. wc social, var. coz. área ser. wc 1 gar. Ótima loc. no melhor "point" de São Luis, na Lagoa da Jansen, a 500m da praia. R$ 1.800,00, incluso cond. CRJ 238 F: 98112-0322/3227-1777 (COD.180)

FOCUS Empreendimentos Imobiliários

PONTA DO FAROL- ALUGA FLAT Ed.Biarrtz, qto, sala, coz, bn. andar alto. 32275865/99115-5093.

FOCUS Empreendimentos Imobiliários

PONTA DO FAROL - Aluga ou Vende Apto, Palazzio Verona, 3 Suítes, Sala, Coz, Bn,dec, Gar 3227-5865 / 98880-1008 / 99115-5093.

Morada Bella Imóveis

Aluga excelente e lindo apto, 153m², totalmente nascente, c/ arm. projetados, de frente p/.mar, vista plena, espaços enormes, 1 ste máster., 3 stes, sala estar, sala jantar, cozinha, depend. completa empregada, ar. serv., 3 vagas garagem. Lazer piscina churrasqueira e apoio, salão festas e fitness. CRJ 238 F: 981120322 / 989209965/ 3227-1777 (COD.161).

RECANTO VINHAIS

iuolira IMÓVEIS

RECANTO VINHAIS- AP00151 Recanto dos Vinhais Aluga-se exc. apto térreo, c/ 56m² todo mobiliado, c/ 2 qtos (s/ 01 ste), wc social. R$ 1.500,00 fone: 98159-9890 VIVO / 98705-1021 OI / 3233-4801.

FOCUS Empreendimentos Imobiliários

RECANTO DOS VINHAIS - Aluga Apt.Cond.Gran Village (mobiliado), 02 Qtos, Sala, coz, bn 3227-5865 / 98880-1008.

RENASCENÇA

Eliziel Farias Consultoria Imobiliária CRECI 1200 - 20ª Região

Aluga apto no ed. Mariana, com sala, 01 quarto, wc social reversivel, cozinha, área de serviço e garagem. R$ 950,00 - 3268.3390 - 9976.7018.

Alugo apartamento quarto e sala, c/ varanda, mobiliado no Renascença 1. R$ 1.500,00 c/ cond. Incluído. Telefones: 3199-1793/ 8289-1031/ 8187-3063; e-mail: tellesreginaldo@hotmail.com

iuolira IMÓVEIS

Renascença - AP00130 RENASCENÇA Aluga-se exc.apto c/móveis plan., coz.c/fogão, máquina de lavar, sala c/painel p/TV, copa c/mesa p/4 cadeiras, 2 qtos, 3 wc, s/1 ste R$ 2.000,00 fone: 98159-9890 VIVO / 98705-1021 OI / 3233-4801.

Ayrton & Júlio IMÓVEIS

Cod. 7203 - Alugo apartamento no Ed. Dom Pedrito, próximo a faculdade de Ceuma com 1 suíte e 1 quarto, cozinha americana, área de serviço com wc, sala, varanda, wc social. R$ 1.900,00 com condomínio. Tr: 32356687/ 32356477/ 999712399/ 982252627 www.ayrtonejulioimoveis.com.br

Ayrton & Júlio IMÓVEIS

Alugo apto reformado no Ed. Ana Karine com 2 qrtos sendo 1 ste com armários, wc social, sala com varanda e cozinha. R$ 2.200,00 com condomínio. TR: 32356477/ 32356687/ 999712399/ 982252627. www.ayrtonejulioimoveis.com.br

Ayrton & Júlio IMÓVEIS

JARDIM RENASCENÇA- Alugo apto c/1 qrtos, 1 ste, wc social, sala, coz., varanda, c/ eletrodomésticos e moveis R$ 2.300,00 com condomínio incluído Tr: 32356477/ 32356687/ 999712399/ 982252627 www.ayrtonejulioimoveis.com.br COD: 8376.

FOCUS Empreendimentos Imobiliários

Renascença I - Aluga, Apt(s) Ed. Ana Karine(-mobiliado), Ed. Dulcimar Castro, Ed. Ilha Bela 3227-5865.

Ayrton & Júlio IMÓVEIS

Renascença - Alugo Apto do Ed. Vega c/3 qtos s/1 ste, sala, wc social e coz.,R$ 2.500,00 c/cond. incluído. Tr: 32356477 / 32356687 / 999712399 / 996064732. www.ayrtonejulioimoveis.com.br

RENASCENÇA II

Eliziel Farias Consultoria Imobiliária CRECI 1200 - 20ª Região

Aluga apto no ed. Grafiti, com varanda, sala, 02 qtos c/armários, 01 ste c/armários, lavabo, wc social, copa, coz.c/armários, dce, área de serviço e garagem. R$ 2.700,00 (aluguel e condomínio). 3268.3390 - 99976.7018.

Ayrton & Júlio IMÓVEIS

Alugo apto no Ed. Antônio Onofre Pinheiro com 4 qrtos sendo 2 stes reversíveis com armários, sala em L, varanda, lavabo, cozinha com armários, deposito, lavanderia, dce, piscina, churrasqueira, salão de festa, sauna, 2 vagas na garagem. R$ 3.300,00 com condomínio incluído. Tr: 3235 6477/ 3235 6687/ 9 99712399/ 9 96064732.

iuolira IMÓVEIS

Renascença II - AP00140 RENASCENÇkA II Aluga-se exc. apto c/110m², nasc., c/móveis plan., ar cond.nos qtos, 3 qtos, 2 wc, s/1 ste e 1 wc reversível, sala, copa/ coz.c/armários, lavanderia, dce completa, 2 vagas de gar. R$ 2.200,00 fone: 98159-9890 VIVO / 98705-1021 OI / 3233-4801.

FOCUS Empreendimentos Imobiliários

Renascença II - Aluga, Apt(s) Ed.Dubai, Ed. Scarp, Ed.Madri, Ed. Personal Home, Ed.Premier, Ed.Ponta Negra, Ed. Porto Seguro, Ed. Versatil,3227-5865

RIBAMAR

Sebastião imóveis

ESTRADA DE RIBAMAR – COD [A06] Aluga-se APTOS no Cond.Village do Bosque III, na avenida que dá acesso ao Socorrão II, c/sacada, sala, coz., 2 qtos, 1 WC social. Valor R$ 650,00. TR: 3238-3583 / 999739137.

TURU

BMENDES imóveis

Aluga excelente apto c/ 64 m², no Ville de France, nasc total, c/ 02 qtos sdo 01 suíte c/ closet, sala p/ 02 ambientes c/ varanda e cortina de vidro, WC social, cozinha americana c/ área de serviço, área de lazer c/ salão de festas, quadra poliesportiva e playground, gar p/ 02 carros. Venha conferir. Venha conferir. 3227-3099 / 9973-4073 www.bmendesimoveis.com.br

Ayrton & Júlio IMÓVEIS

Alugo apto no cond.Arthur Carvalho c/2 qtos, sala, coz., área de serv., área total de 47m² R$ 750,00 c/ cond.incluído. Tr: 32356687/ 32356477/ 999712399/ 996064732. www.ayrtonejulioimoveis.com.br

Apartamento para Residencial VIVARE, Sala, Coz, Wc, 02 Qts, varanda, 1 Andar, Área de lazer completa, estac. p/ visitantes, moveis projetados. 98 – 98844-9528.

Eliziel Farias Consultoria Imobiliária CRECI 1200 - 20ª Região

Aluga apto no Cond. Campos Verde, com sala, 2 quartos, wc social, cozinha, Área de Serviço e Garagem. R$ 700,00 (Incluindo o condomínio) - 3268.3390 - 9976.7018.

Aluga-se apto, 2 qrtos, área de lazer completa. Valor R$ 800,00 cond.incluso. Contatos: 98 98731-2428/ 99124-7680.

Ayrton & Júlio IMÓVEIS

Alugo apto nascente no 2º andar do Ed. Vilage Boa Esperança com 1 semi ste, 1 qrto com armários, sala, varanda, cozinha projetada. R$ 1.300,00 com condomínio. TR: 32356477 / 32356687 / 999712399 / 982252627. www.ayrtonejulioimoveis.com.br

Eliziel Farias Consultoria Imobiliária CRECI 1200 - 20ª Região

Aluga apto no cond. Andréa, c/ varanda, sala, 2 qtos, wc social reversivel, coz., área de serviço e garagem. R$ 750,00 (aluguel e condomínio) TR. 3268.3390 - 99976.7018.

Eliziel Farias Consultoria Imobiliária CRECI 1200 - 20ª Região

TURU- alugo apto no cond. Lago verde, c/ varanda, sala, 2 quartos, wc social, coz., área de serviço e garagem. R$ 750,00 (aluguel e cond.) - 3268.3390 - 99976.7018.

VICENTE FIALHO

Eliziel Farias Consultoria Imobiliária CRECI 1200 - 20ª Região

Aluga apto no cond. Porto do sol, c/varanda, sala, 02 stes, 01 qto, wc social, coz., área de serviço e garagem. R$ 1.300,00 (aluguel e cond.) - 3268.3390 - 99976.7018.

Quer vender, alugar, passar ou trocar? Anuncie. É só ligar: (98) 3212-2087 ou nos envie e-mail para: temclassificados@oimparcial.com.br

2.3 Aptos. PASSAR

ARAÇAGY

iuolira IMÓVEIS

ARAÇAGY- AP00146 Passa-se apto 3º andar, c/ 61,90m², c/ sala, sacada, 2 qtos (s/ 1 ste), coz., wc social, lavanderia. Ótima localização. Sinal R$ 45.000,00 98159-9890 VIVO / 98705-1021 OI / 3233-4801.

PENINSULA

Ayrton & Júlio IMÓVEIS

Passo apto no Ed. Ilê Saint Louis c/área de 305m². R$ 2.400.000,00 Tr: 32356687 / 32356477 / 9 9971-2399 / 9 88168000. www.ayrtonejulioimoveis.com.br.

2.5 Kitnets VENDER

ARAÇAGY

Sebastião imóveis

ARAÇAGY – COD [497] Vende-se um conj.de 08 Kits nets, sendo que cada uma possui sala, 1 quarto, WC social e lavanderia coletiva. Valor R$ 250.000,00. TR: 3238-3583 / 999739137.

COHAB

Sebastião imóveis

COHAB – COD [504] Vende-se um conj.de 10 Kit nets c/sala, coz., WC social e 2 qrtos, sendo 2 kit nets c/3 qrtos. Valor: R$ 900.000,00. TR: 3238-3583 / 9 99739137.

Anuncie. É só ligar: (98) 3212-2087 ou nos envie e-mail para: temclassificados@oimparcial.com.br

SÃO CRISTOVÃO

IVOMAR IMÓVEIS

Vende-se Condomínio de 17 quitinetes c/ sala, qto, banheiro , pia de coz . e lavanderia externa no São Cristovão prox. Ao Mix Mateus. TR: 98 3258-5629 /3083-0799 /9 8731-2428 / 99129-6797. Email: quatro.i@ig.com.br

2.6 Kitnets ALUGAR

BAIRROS DIVERSOS

IVOMAR IMÓVEIS

Aluga–se quitinetes c/ e sem mobília , nos seguintes bairros Forquilha, Planalto , Parque Vitória, Jardim São Cristovão , João de Deus , Cid. Operária e Santa Clara . TR: 98 3258-5629 /3083-0799 /9 8731-2428 / 99129-6797. Email: quatro.i@ig.com.br

Quer vender, alugar, passar ou trocar? Anuncie. É só ligar: (98) 3212-2087 ou nos envie e-mail para: temclassificados@oimparcial.com.br

IVOMAR IMÓVEIS

Aluga-se quitinetes c/ e sem mobília nos seguintes bairros Anil , Ivar Saldanha , João Paulo , Cohatrac e Monte Castelo . TR: 98 3258-5629 /3083-0799 /9 8731-2428 / 99129-6797. Email: quatro.i@ig.com.br

Quer vender, alugar, passar ou trocar? Anuncie. É só ligar: (98) 3212-2087 ou nos envie e-mail para: temclassificados@oimparcial.com.br

PONTA D´AREIA

Alugo Flat c/54m²,qts c/ cama csal, qto c/2 cmas solt.,sla de estar/jantar. TR: 98170-0253.

3.1 Terrenos VENDER

ARAÇAGY

Estrada da Maioba, vendo 4 lotes medindo 10x40 cada. R$ 15.000,00 cada. Tr: 8889-5993.

Jouglas Bezerra IMÓVEIS

Vende-se área com 3016m² na avenida principal – ótimo para construtora. R$ 2.000.000,00. Falar c/ Hélio. Tr: 3235-8312/ 3235-8115/ 8802-6168/ 8181-1942. Creci J-184.

Vendo 4 lotes de 10x40 cada. R$ 15.000,00 cada. Tr: 8889-5993.

Jouglas Bezerra IMÓVEIS

Vde 4 lotes juntos c/1800 m2, lado praia, próximo ao mirante R$ 320 Mil ou dois juntos R$ 160 Mil Fone: 98 3235-8115/ 3235-8312/9 8181-1942/9 8802-6168/9 8118-3146.

FOCUS Empreendimentos Imobiliários

ARAÇAGY - Vende terreno no araçagi com 900 m², todo documentado 3227-5865 /98176-1300.

Jouglas Bezerra IMÓVEIS

Araçagy – Vde lotes no Cond. Alfha Ville – 1 c/523m2 – vista mar R$ 285 Mil, 1 c/502m2 R$ 248 Mil e 1 c/476m2 – R$ 200 Mil 3235-8115 / 9 8802-6168/ 9 8181-1942

BARREIRINHAS

iuolira IMÓVEIS

BARREIRINHAS - TE00025 - Vendo exc.terreno no centro da cidade de Barreirinhas, c/área de 34.325 m², à margem do Rio Preguiças. Ótimo para resorts, hotéis e pousadas. Valor do m²: R$ 30 Reais. fone: 98159-9890 VIVO / 98705-1021 OI / 3233-4801.

BR-135

Jouglas Bezerra IMÓVEIS

Br 135- Vde área c/ 7 hact. Na BR Km20 a R$50,00 m2 – 32358115/ 988026168.

Jouglas Bezerra IMÓVEIS

BR 135 - Vde area c/27000 m2 toda plana no Maracanã bom p/garagem, galpão e minha casa minha vida Fone: 98 3235-8115 / 3235-8312 / 98181-1942 / 98802-6168 / 98118-3146.

PRO CASA Assessoria Imobiliária

Procasa creci j-299 cod 0024 terreno com casa a 200 metro da br 135 enfrente a psiu.12 x 75 somente avista www.procasaimobiliaria.com tr 3259 6144 /98144 9913 whatsapp 98 8851 8085

CALHAU

BMENDES imóveis

Vende-se terreno no Altrerosas Calhau, plano, tdo murado c/ 25 m x40 m . Excel. localização, por trás do Grand Park. Venha conferir. 3227-3099 / 9973-4073 www.bmendesimoveis.com.br

FOCUS Empreendimentos Imobiliários

CALHAU- Terreno no calhau próximo da litorânea c/1.103 m², todo murado , localização privilegiada 3227-5865 /98176-1300.

CIDADE OPERÁRIA

iuolira IMÓVEIS

Cidade Operária - TE00020 CIDADE OPERÁRIA - Vende-se uma área de 20.000,00 m² , plana, murada, c/ benfeitorias, 3 casas de morada, galpão, escritório, plantações c/ docum.. regular 2.000.000,00 fone: 9 8159-9890 VIVO / 9 8705-1021 OI / 3233-4801.

ITAQUI

ITAQUI - PROCASA CRECI J-299 cod 009 exc. terreno em área industrial no Itaqui vendo 52ha(-520milm²) na melhor área industrial do itaqui c/frente p/ br e fundo c/o mar, cortão por rede férrea, rodovia, rede elétrica, c/acesso ao mar. Entre o porto do itaqui e br135, próx.a vale e mpx. área legalizada, com licença para extração de laterita www.procasaimobiliaria.com tr 3259 6144 /98144 9913 whatsapp 98 8851 8085.

Cod 019 tenha seu proprio negócio com baixo investimento e ótima lucratividade em tempo parcial ou integral com plano de crescimento. interessados entra em contato pelos fones oi 98858 8085 tim/whatsapp 98114 3815 www.procasaimobiliaria.com tr 3259 6144 /98144 9913 whatsapp 98 8851 8085

JARDIM ATLANTICO

Vendo terreno de 1.280 m² no Jardim Atlântico no turu com 2 frentes por R$ 700.000,00 à 100 metros da avenida rei de frança. fone: 988763976.

JARDIM ELDORADO

Terreno murado, 1800 m2, 40x45 metros, a duas Qdra do Novo Mateus do Turu. R$ 620 Mil. Contatos: 3227-0438 / 8112-6624.

Jd Eldorado - Vde lote c/1000m2 preço de ocasião bem localizado 3235-8115 / 9 8802-6168 / 9 8181-1942.

NOVO COHATRAC

Vendo lote, área 10 x 20 toda plana R$ 30.000,00. 8886-4566 / 8124-4221.

OLHO D'AGUA

Vde lote c/1000 m2 murado, lado praia, exe. Localização R$ 700 Mil Fone: 98 3235-8115/ 3235-8312/ 9 8181-1942/9 8802-6168/ 9 8118-3146.

PAÇO DO LUMIAR

PAÇO DO LUMIAR- Vende terreno paço do lumiar prox. do Wang Park todo murado medindo 10.000 m², 3227-5865/ 98880-1014.

PANAQUATIRA

Panaquatira - Vde area c/2.700m2 em Av. e lote de 713m2 na beira da praia Fone: 98 3235-8115 / 3235-8312 / 98181-1942 / 98802-6168 / 98118-3146.

QTAS DO CALHAU

Vende 4 lotes com excelente localização no bairro residencial mais valorizado da ilha, Quintas do Calhau c/ 800m² cada, todo documentado, do lado da praia, a partir de 550 Mil. Venha conferir não perca tempo. 3227-3099 / 9973-4073 www.bmendesimoveis.com.br

Vendo excelente Terreno na Rua Turiaçu, de esquina, Quinta do Calhau, lado Praia, 879 m2, R$ 720 Mil. Contatos: 8703-1547/ 3227-0438.

Quintas do Calhau – Vde 2 lotes Juntos ou separados c/800m2 cada, valor de cada R$ 380 Mil 32358115 / 988026168 / 981811942.

Vde 2 lotes juntos ou separado sendo R$ 480 Mil cada. Fone: 98 3235-8115/ 3235-8312/ 9 8181-1942/9 8802-6168/ 9 8118-3146.

SÃO CRISTOVÃO

Vende área com 4080m² à 150m da Av. Guajajaras, murado, poço. R$ 600 MIL. Tratar: 3235-8115 / 3235-8312 / 8181-1942 / 8802-6168.

S. JOSÉ RIBAMAR

Vde 4 lotes juntos ou separados na MA R$ 35 Mil cada F: 3235-8115 / 3235-8312 / 8181-1942 / 8802-6168 / 8118-3146 Creci J-184.

SÃO JOSÉ DE RIBAMAR- vende terreno são josé de ribamar dentro da área metropolitana slz, c/area total de 20 ha, ideal p/ grandes investimentos e construtoras. Doc. Regularizada. 3227-5865 /98176-1300.

SANTA BARBARA

Santa Barbara - Vde areas c/30000m2 e 40000m2 em avenida bom p/garagem, gapão e minha casa minha vida Fone: 98 3235-8115 / 3235-8312 / 98181-1942 / 98802-6168 / 98118-3146.

SANTA RITA-MA

Vende se uma propriedade em Santa Rita, no Centro da cidade. c/ 6.400m² todo cercado, no baldame, c/ açude, arvores frut., e uma casa de alvenaria c/ 3 qtos. R$ 170 Mil. Tr. 8811-1109.

TURU

Vendo lote de 4.000 m², na Av. General Arthur Carvalho por R$ 550.000,00. Fone: 988763976.

PROCASA CRECI J-299 COOD 0026 - São Luis Rei de França, enfrente ao Mateus e caixa econômica. Vende-se excelente terreno com casa de esquina com área de 1000M2 (20 x50, ideal para prédio comecial, clinicas, escolas, secretarias, área construída de 400m², com piscina, poço artesiano. 1.300.00 www.procasaimobiliaria.com tr 3259 6144 /98144 9913 whatsapp 98 8851 8085

VILA ESPERANÇA

VILA ESPERANÇA – COD [503] Vende-se um terreno c/frente de 107 m², laterais 150 m², fundo 40m², Total de 11.025 m². Valor: R$ 280.000,00. TR: 3238-3583 / 999739137.

3.2 Terrenos ALUGAR

OLHO D'ÁGUA

TE00022 - OLHO D'ÁGUA Aluga-se área de 15.000,00 m² (quinze mil metros quadrados). Próx. à Avenida dos Holandeses 12.000,00 fone: 98159-9890 VIVO / 98705-1021 OI / 3233-4801.

RENASCENÇA

Alugo área próx. ao Shopping Tropical com 3.000m² Tr: 3235-6477 / 3235-6687/ 9971-2399/ 8225-2627 www.ayrtonejulioimoveis.com.br

3.3 Sitios

BARRA DO CORDA

Barra do Corda - FA00003 Vendo Fazenda na cidade de Barra do Corda, à 400 km da Capital São Luís. Imóvel rural medindo 1.353 ha (imóvel georreferenciado e certificado pelo Incra), localizado na BR-226 à 10km da Cidade Barra do Corda(direção Pres. Dutra) fone: 98159-9890 VIVO / 98705-1021 OI / 3233-4801.

MARACANÃ

Novo Cohatrac - Vde 2 lotes juntos c/200m2 cada,sendo R$ 80 Mil cada e R$ 140 Mil os dois. F: 3235-8115 / 3235-8312 / 8181-1942 / 8802-6168 / 8118-3146. Creci J-184.

S. JOSÉ DE RIBAMAR

Vdo pequeno sítio no bairro Mutirão em São José de Ribamar, medindo 1.560m², com casa de 2 quartos, sala, cozinha, banheiro e terraço. Tratar na Rua Santa Luzia, s/nº - Mutirão, com Agnaldo no local.

TURU

Vendo sitio de 4.700 m², próximo a Igreja católica no habitacional turu, com casa com 2/4, sendo 1 suite, sala de bilhar e casa de caseiro por R$ 250.000,00 Fone: 988763976 à 200 metros da avenida rei de frança.

3.4 Sitios ALUGAR

ANIL

Aluga-se Sítios c/ casa para eventos c/ grande área livre , piscina , qdra , e campo de futebol , Anil , no Coquilho , Santa Barbara . TR: 98 3258-5629 /3083-0799 /9 8731-2428 / 99129-6797. Email: quatro.i@ig.com.br

ESTRADA DE RIBAMAR

Alugo sitio com 2 stes, 2 quartos, sala ampla, copa, cozinha, piscina, churrasqueira, arvores frutíferas, etc. R$ 2.000,00. TR: 32356477 / 32356687 / 9 9971-2399 / 9 8816-8000. www.ayrtonejulioimoveis.com.br

4.1 Salas VENDER

ALTOS DO CALHAU

Você tem algo para trocar? Que tal anunciar gratuitamente na seção Troca-troca do Tem? Ligue e ofereça seu produto, 3212-2087.

Altos do Calhau - SA00009 ALTOS DO CALHAU - Vende-se / Aluga-se sala comercial com 40,00 m² de área privativa, 7º andar, no Cond.Pátio Jardins 245 Mil 1.500,00 fone: 98159-9890 VIVO / 98705-1021 OI / 3233-4801.

ALTO DO CALHAU- SA00009 Vende-se / Aluga-se sala comercial com 40,00 m² de área privativa, 7º andar, no Cond. Pátio Jardins. Ideal para profissionais liberais e empresas 98159-9890 VIVO / 98705-1021 OI / 3233-4801.

ANIL

Vendo galpão planalto pingão de 8 x 45 por R$ 280.000,00 avenida. fone: 996091547.

CALHAU

Vde salas juntas ou separadas Ed. Vinicius de Moraes c/50m2 cada R$ 300 mil (cada) 32358115 / 988026168.

Calhau – Vde salas juntas ou separadas Ed. Vinicius de Moraes – Alterar preço de 300 Mil p/ 280 Mil 32358115/ 988026168/ 981811942

CENTRO

Vende prédio na beira mar ao lado do Ibceu, com 02 pavim., recepção, 06 salas c/ wc interno e coz., R$ 280.000,00 - 9976.7018 - 3268.3390.

VENDO 2 LOJAS NO CENTRO, 7 DE SETEMBRO E SANTANA. CLIENTELA FORMADA C/ ESTOQUE. TEL: 98 98169-8113/9128-9680. A NEGOCIAR

COHAMA

Loja Vende no Cohama - Vde de Loja c/75m2 no Mac Center na praça de alimentação. 3235-8115 / 3235-8312 / 8181-1942 / 8802-6168 / 8118-3146. Creci J-184.

CIDADE OPERÁRIA

CIDADE OPERARIA – cod [403] Vende-se três pontos comerciais. Valor R$ 300.000,00 TR: 3238-3583 / 999739137.

Que tal anunciar gratuitamente na seção Troca-troca do Tem? Ligue e ofereça seu produto, 3212-2087.

CIDADE OPERÁRIA – cod[449] Vde-se 1 prédio em 2 pavtos, 1 º piso - c/portão de alumínio, 1 secret. c/almoxarifado, 1 dir., 1 cantina, 1 pátio coberto, 5 wcs, 3 slas de aulas bem arejado, 1 jd de inv; 2º piso - 6 slas de aulas amplas e arejadas e forradas c/ PVC, portas e janelas de madeira e vidro, 3 cxas d'água, 1 bomba de água grande e nova tem grade em todo prédio, Valor: R$ 580.000,00. Tr: 3238-3583 / 999739137.

IPASE- vende ponto comercial de esquina ipase alto próximo a avenida, posto de combustivel, shopping da ilha c/381m², 3227-5865 /98880-1014.

Você tem algo para trocar? Que tal anunciar gratuitamente na seção Troca-troca do Tem? Ligue e ofereça seu produto, 3212-2087.

RENASCENÇA

Ótima oportunidade de negócio. Vende 8 salas conjugadas, perfazendo um total de 192,99m. Com 7 vagas de garagens. R$ 900.000,00. Falar c/ Ataide. F: 3235-8115 / 3235-8312 / 8181-1942 / 8802-6168 / 8118-3146. Creci J-184.

Vde sala c/29m2, wc, vaga, reformada, R$ 140 Mil Fone: 98 3235-8115/ 3235-8312 /9 8181-1942/9 8802-6168 /9 8118-3146.

RENASCENÇA - vende-sala no ed. Century empresarial c/38m², 3227-5865/ 98880-1014.

Vende-se 3 salas no office tower c/vista p/ lagoa, c/ 90m², 3 garagens, todos c/ar condicionado e moveis de escritório. 3227-5865/98176-1300.

Vende ótima sala no Ed. Carrara, c/ 35 m² privativos, WC social, nasc., em perfeito estado de conservação, pronta p/ qualquer atividade comercial, localização privilegiada, próx. de bancos, supermercados, Tropical Shopping e Ed. Monumental. Venha Conferir. 3227-3099 / 9973-4073 www.bmendesimoveis.com.br

RENASCENÇA - Vendo 3 salas juntas no Edifício Monumental, todas reformadas. R$ 550 mil Tr.: 3235-6477 / 3235-6687/ 99971-2399/ 98816-8000 www.ayrtonejulioimoveis.com.br

SÃO FRANCISCO

Oport.: Vendo prédio na av. Castelo Branco alugado por R$ 6.500,00 R$ 1.200,000,00. Tr: 3235-6687 / 3235-6477 / 9971-2399 / 8816-8000. www.ayrtonejulioimoveis.com.br

Vendo sala de 20m² com wc no 2º andar do Edifício Comercial Castelo Branco. R$ 60 mil. Tr: 3235-6687 / 3235-6477 / 9971-2399/ 88168000. www.ayrtonejulioimoveis.com.br.

Vendo loja no Ed. Comercial Castelo Branco com área de 50m² e mezanino. R$ 120 mil Tr: 3235-6687/ 3235-6477/ 99971-2399/ 99606-4732 www.ayrtonejulioimoveis.com.br

FOCUS Empreendimentos Imobiliários

SÃO FRANCISCO- Vende prédio comercial são francisco c/ 870m ², 12 salas c/ banheiro, salão amplo 3227-5865/98880-1014.

4.2 Salas ALUGA

AREINHA

Morada Bella Imóveis

Aluga ótima sala, nova, 30m², nascente, com banheiro interno, piso em porcelanato, instalação para splite, 1 vaga garagem. Localização excelente, com corredor de transporte, próxima ao Banco do Brasil. CRJ-238 F: 98112-0322/3227-1777 (COD.210).

CALHAU

Ayrton & Júlio IMÓVEIS

Alugo lojas e salas na Galeria Space Room, com ótima localização e amplo estacionamento. Valores a partir de R$ 2.500,00 Tr: 3235-6687/ 3235-6477/ 99971-2399/ 996064732 www.ayrtonejulioimoveis.com.br COD: 4029.

COHAB

Eliziel Farias Consultoria Imobiliária CRECI 1200 - 20º Região

Aluga sala (prox. ao Pop Center) em frente a academia, 2º andar com área de 30m² com banheiro interno. R$ 600,00. 3268-3390/ 9976-7018.

COHAFUMA

BMENDES imóveis

Alugam-se 02 salas juntas ou separadas no Pátio Jardins, com 35 m² cada, com piso e pontos de ar-condicionado e prontas para serem utilizadas, c/ gar. Privativa coberta...Venha Conferir....3227-3099 / 9973-4073/ www.bmendesimoveis.com.br

COHAMA

Jouglas Bezerra IMÓVEIS

Cohama – Alugo loja 1º piso centro com L. Mac Center R$ 2.500,00, 32358115/ 988026168.

Quer vender, alugar, passar ou trocar? Anuncie. É só ligar: (98) 3212-2087 ou nos envie e-mail para: temclassificados@oimparcial.com.br

FOCUS Empreendimentos Imobiliários

COHAMA – Aluga lojas la touch e mac center cohama (nova) c/ 60 m², wc e mesanino 3327-5865 / 98801008.

COHATRAC

Alugo salão montado ou preciso de pessoa capacitada p/ sociedade. Tr: 98805-7422 / 98858-2492 / 98806-7330.

DISTRITO INDUSTRIAL

FOCUS Empreendimentos Imobiliários

DISTRITO INDUSTRIAL - Aluga galpão, 1.000m², inserido numa área de 6.000m² 3227-5865 / 98880-1008 / 99115-5093.

JARACATI

Morada Bella Imóveis

Aluga 2 ótimas salas comerciais, novas, áreas variadas de 74m², R$3.000,00 c/ conomínio, localização privilegiada, ao lado do Shoppping Jaracaty. CRJ-238 F: 98112-0322/3227-1777 (COD.200).

MAIOBA

Sebastião imóveis

ESTRADA DA MAIOBA – COD [A13] Aluga-se um GALPÃO c/área de frente de 45 m² por 27m² de fundo área de 1.215 construída ou coberta. Valor R$ 20.000,00. TR: 3238-3583 / 9 99739137.

PLANALTO ANIL

Sebastião imóveis

PLANALTO ANIL I – COD [A10] Aluga-se uma SALA COMERCIAL na av.principal que dar acesso ao Cohatrac, c/ wc. Valor R$ 1.000,00. TR: 3238-3583 / 999739137.

Sebastião imóveis

PLANALTO ANIL I – COD [A11] Aluga-se uma SALA COMERCIAL na av. principal que dar acesso ao Cohatrac, c/ wc. Valor R$ 450,00. TR: 3238-3583 / 999739137.

Quer vender, alugar, passar ou trocar? Anuncie. É só ligar: (98) 3212-2087 ou nos envie e-mail para: temclassificados@oimparcial.com.br

Aluga-se uma SALA COMERCIAL na av. principal que dar acesso ao Cohatrac, c/ wc. Tratar: 999739137.

PONTA D´AREIA

BMENDES imóveis

Alugam-se várias salas comerciais c/wc no Centro Comercial Lagoa Center, c/ metragens variadas de 30 a 35 m², exc. p/ qualquer atividade comercial, gar privativa, ótima localização, próx. do Sistema Mirante. Aproveite!. 3227-3099 / 9973-4073/ www.bmendesimoveis.com.br

REC. DOS VINHAIS

Eliziel Farias Consultoria Imobiliária CRECI 1200 - 20º Região

Aluga ponto comercial, com área de 40m², banheiro interno e porta de rolo. R$ 900,00 - 3268.3390 - 9976.7018.

Anuncie. É só ligar: (98) 3212-2087 ou nos envie e-mail para: temclassificados@oimparcial.com.br

Jouglas Bezerra IMÓVEIS

Alugo sala Ed. Atrium Plaza c/ vaga , 29m2 c/ banheiro R$ 1.200,00 + Cod. F: 3235-8115 / 9 8802-6168 / 9 8181-1942.

RENASCENÇA

Jouglas Bezerra IMÓVEIS

Aluga sala Ed Zirconio 33m2, 6ºandar Nova. R$ 1.500,00 com cond.: 3235-8115 / 9 8802-6168 / 9 8181-1942.

Aluga sls e ljs na av. Holandeses, almere office área comercial mais nobre de S. Luís. Traga seu empreendimento para melhor avenida da capital, lojas com 248m² e salas com 37,48,54 e 112m², 3227-5865 / 8176-1300 / 8801008.

BMENDES imóveis

Aluga excelente sala comercial, no Ed. Carrara, c/ 35 m², WC social, bem conservada, perfeita p/ qualquer atividade comercial, prox. a bancos e shopping. Aproveite. 3227-3099 / 9973-4073. www.bmendes imoveis.com.br

Jouglas Bezerra IMÓVEIS

Alugo ponto comercial novo design moderno, 300 m2, c/vagas de garagem, bom p/clinicas. Fone: 98 3235-8115/ 3235-8312/9 8181-1942/9 8802-6168/9 8118-3146.

Jouglas Bezerra IMÓVEIS

Renascença – Vde loja no Tropical Shopping oportunidade– Bom investimento 32358115/ 988026168 / 981811942.

BMENDES imóveis

Aluga exc. Sala no Ed. Michelângelo, c/ 33 m² privativos, c/ WC social, instalação de ar condicionado já preparada, toda no porcelanato, nasc., andar alto, localização privilegiada, 01 gar. Aproveite.3227-3099/9973-4073. www.bmendesimoveis.com.br

Jouglas Bezerra IMÓVEIS

Renascença - Alugo sla Ed Oficce tower pronta c/33m2,c/vaga R$ 1.900,00 c/ cond. 3235-8115 / 9 8802-6168 / 9 8181-1942.

Jouglas Bezerra IMÓVEIS

Renascença - Alugo sla Ed Monumental c/30,50m2 R$ 1.800,00 c/cond. 3235-8115 / 9 8802-6168 / 9 8181-1942.

RENASCENÇA II

Eliziel Farias Consultoria Imobiliária CRECI 1200 - 20º Região

Aluga sala no ed. Carrara, c/área de 30m2 e banheiro interno. R$ 900,00 - 3268.3390 - 99976.7018.

IVOLIRA IMÓVEIS

Renascença II - SA00006 RENASCENÇA Aluga-se exc.sala comercial c/33m² de área privativa, c/wc, toda no porc. localização Privilegiada! 1.700,00 fone: 98159-9890 VIVO / 98705-1021 OI / 3233-4801.

IVOLIRA IMÓVEIS

Renascença II - SA00002 RENASCENÇA II Aluga-se 3 salas comerciais, c/37 a 42 m² de á.privativa, cada uma c/ wc privativo, frente p/avenida 1.700,00 fone: 98159-9890 VIVO / 98705-1021 OI / 3233-4801.

IVOLIRA IMÓVEIS

SA00012 - RENASCENÇA II -Aluga-se 3 salas no Ed. Michelangelo, uma c/52 m² de área privativa por R$ 2.600,00 e 2 conjugadas c/30,00 m² cada uma no valor de R$ 1.600,00 cada uma. Uma vaga de gar.por unidade. Localização privilegiada fone: 98159-9890 VIVO / 98705-1021 OI / 3233-4801.

FOCUS Empreendimentos Imobiliários

RENASCENÇA II - Aluga Salas, Ed. Busines Center, Ed. Golden Tower, Ed. Los Angeles, Ed. Officer Tower, Ed.Multiempresarial, Ed. Zirconio 3227-5865.

FOCUS Empreendimentos Imobiliários

Renascença II- PRÉDIO COMERCIAL, Aluga, Prédio Comercial, 03 Andares, garagem 20 Carros, 1ª Locação, excelente localização. 3227-5865 /9 8176-1300.

Morada Bella Imóveis

RENASCENÇA II - Aluga 6 salas juntas, área 183m², cobertura, 1 copa, 3 wc's, 6 garagens. Nascente. Ótima localização, próximo a tudo. CRJ-238 F: 98112-0322/3227-1777 (COD.290).

Quer vender, alugar, passar ou trocar? Anuncie. É só ligar: (98) 3212-2087 ou nos envie e-mail para: temclassificados@oimparcial.com.br

Morada Bella Imóveis

Aluga sala 30m², Ed. Carrara. Ótima localização, no "miolinho" do bairro, próximo a tudo. R$ 1.300,00 c/ cond. CRJ-238 F: 98112-0322 / 98920 9965 / 3227-1777 (COD.221)

Morada Bella Imóveis

Aluga sala 36m², c/wc interno, ar condicionado, nascente, andar alto. R$ 1.500,00 c/ condomínio. Ótima localização, no "miolinho" do bairro, próximo a tudo. CRJ-238 F: 98112-0322 / 98920-9965 / 3227-1777 (COD.222).

SÃO CRISTÓVÃO

Jouglas Bezerra IMÓVEIS

Aluga ponto comercial, novo, 3 pisos, av. Lourenço Vieira da Silva, prox. terminal de integ., bom p/ escolas, lojas, clínicas. aluga piso individual. Fone: 3235-8115/ 8181-1942. Creci J-184.

Alugo galpão com área de 300m², próximo ao Mateus. Tr.: 32356687 / 32356477.

FOCUS Empreendimentos Imobiliários

SÃO CRISTOVÃO - Aluga galpão próximo do aeroporto, 1.000m² de área construída, fácil manobra de 4 carretas, mas 800m² de estacionamento, 3227-5865 / 98880-1008 / 99115-5093.

SÃO FRANCISCO

Alugo pto coml no São Francisco na Avenida Castelo Branco. Tr: 3235-6687

Ayrton & Júlio IMÓVEIS

SÃO FRANCISCO- Aluga sala bem localizada no Ed. Comercial Castelo Branco R$ 600,00 Tr: 32356477/ 3235-6687 / 9 96064732/ 999712399. www.ayrtonejulioimoveis.com.br

Alugo pto coml no São Francisco na Avenida Castelo Branco. Tr: 3235-6687.

Alugo ponto comercial bem localizado na Av. Castelo Branco, com área de 40m², com banheiro. R$ 2.000,00. Tr: 3235-6687 / 3235-6477.

Ayrton & Júlio IMÓVEIS

SÃO FRANCISCO - Alugo consultório odontológico completo, c/todos os equipamentos no Ed. Comercial Castelo Branco. R$ 2.000,00 c/ cond. incluído. Tr: 32356477 / 3236687 / 999712399 / 996064732 www.ayrtonejulioimoveis.com.br.

FOCUS Empreendimentos Imobiliários

SÃO FRANCISCO - Ed. Itarema, Aluga, Salas e uma Loja, atrás da Caixa Econômica 3227-5865 / 98880-1008 / 99115-5093.

Ayrton & Júlio IMÓVEIS

São Francisco - Alugo loja bem localizada no Ed. Comercial Castelo Branco c/ mezanino. R$ 1.300,00. Tr: 32356477 / 32356687 / 999712399 / 996064732. www.ayrtonejulioimoveis.com.br

TIRIRICAL

Ayrton & Júlio IMÓVEIS

Alugo galpão com área de 1.000 m² com escritório, copa/ cozinha, refeitório, 4 banheiros e estacionamento. R$ 15 mil. Tr: 3235 6477/ 3235 6687/ 99971 2399/ 98225 2627. www.ayrtonejulioimoveis.com.br

Alugo galpão com área de 1.000 m² com escritório, copa/ cozinha, refeitório, 4 banheiros e estacionamento. Tr: 3235 6477/ 3235 6687/ 99971 2399.

4.3 Salas PASSAR

COHAJAP

IVOLIRA IMÓVEIS

COHAJAP- SA00013 Passa-se loja comercial por 50 Mil Reais, com saldo devedor de 130 Mil Reais. Ótima localização! 98159-9890 VIVO / 98705-1021 OI / 3233-4801.

PONTA DA AREIA

Passo apartamento no ed. Jardim de Bordô, Ponta d'Areia, 4 suítes, lavabo, andar alto. 8853-1891 / 8102-0403.

Ayrton & Julio Imoveis. A certeza de um bom negócio. Tr.: 32356687 / 32356477.

Aptos. Passar, alugar ou vender. Fones: 98159-9890 VIVO / 99983-2772 Oi / 3233-4801 Fixo / 3233-4801.

Passo excelente apartamento na Ponta d'Areia, com 4 suítes, lavabo, andar alto. 8853-1891. Ligue para negociarmos.

SÃO FRANCISCO

Prédio na av. Castelo Branco alugado. Tr: 3235-6687

Loja no Ed. Comercial Castelo Branco com área de 50m² e mezanino. Tr: 99971-2399.

Sala de 20m² com wc. Tr: 3235-6477 / 9971-2399.

TURU

Apto de 2 quartos, wc, cozinha, sala, 3º andar, no Recanto Turu. Alugo: R$ 550,00. Inf: 9 8149-1461.

Anuncie. É só ligar: (98) 3212-2087 ou nos envie e-mail para: temclassificados@oimparcial.com.br

Passo, alugo e/ou vendo seu apto. Inf: 9 8149-1461.

REGISTRO CIVIL DAS PESSOAS NATURAIS
EDITAL DE PROCLAMAS

Edital de Proclamas nº. 2266/ 2015

Oficial de Registro Civil da 3ª Zona, Margarida Jesus Pinheiro, faz saber a quem interessar que: Eleomar dos Santos Cavalcante e Celestina Marinez Mendes. Ele, brasileiro, solteiro, eletricista, filho de Raimundo Alves Cavalcante e Maria José dos Santos Cavalcante. Ela, brasileira, solteira, autônoma, filha de Benedito Otavio Barbosa e Maria Nazaré Mendes. Ambos Requereram habilitação para casamento, quem tiver conhecimento de algum impedimento e/ou causa suspensiva, (Arts. 1523 e 1526 do Código Civil), poderá apresentá-lo por escrito perante este Cartório.

São Luís, (Ma) 18 de dezembro de 2015

Idalia Alves do Nascimento Abraão
Escrevente Autorizada

REGISTRO CIVIL DAS PESSOAS NATURAIS
EDITAL DE PROCLAMAS

Edital de Proclamas nº. 2268/ 2015

Oficial de Registro Civil da 3ª Zona, Margarida Jesus Pinheiro, faz saber a quem interessar que: Adão Manoel Souza da Silva e Joina Pereira Santos. Ele, brasileiro, solteiro, Montador de Andaime, filho de Manoel Gomes Teixeira Silva e Bernarda Souza da Silva. Ela, brasileira, solteira, Do lar, filha de José Ribamar Sodré Santos e Domingas Pereira dos Santos. Ambos Requereram habilitação para casamento, quem tiver conhecimento de algum impedimento e/ou causa suspensiva, (Arts. 1523 e 1526 do Código Civil), poderá apresentá-lo por escrito perante este Cartório.

São Luís, (Ma) 17 de dezembro de 2015

Idalia Alves do Nascimento Abraão
Escrevente Autorizada

REGISTRO CIVIL DAS PESSOAS NATURAIS
EDITAL DE PROCLAMAS

Edital de Proclamas nº. 2270 / 2015

Oficial de Registro Civil da 3ª Zona, Margarida Jesus Pinheiro, faz saber a quem interessar que: Jandilson Barbosa Maia Cardoso e Lidiane Pereira Silva. Ele, brasileiro, solteiro, servente, filho de José Benedito Maia Cardoso e Jesuina Barbosa. Ela, brasileira, solteira, do lar, filha de José Luis Maramaldo Silva e Martinha Virgem Pereira. Ambos residente nesta cidade. Ambos Requereram habilitação para casamento, quem tiver conhecimento de algum impedimento e/ou causa suspensiva, (Arts. 1523 e 1526 do Código Civil), poderá apresentá-lo por escrito perante este Cartório.

São Luís, (MA) 18 de dezembro de 2015.

Idalia Alves do Nascimento Abraãa
Escrevente Autorizada

REGISTRO CIVIL DAS PESSOAS NATURAIS
EDITAL DE PROCLAMAS

Edital de Proclamas nº. 2269/ 2015

Oficial de Registro Civil da 3ª Zona, Margarida Jesus Pinheiro, faz saber a quem interessar que: Ronaldo Charles Pires Silva e Leicia Aparecida Veras Cutrim. Ele, brasileiro, solteiro, técnico em manutenção, filho de Otavio Pires Marreiros da Silva e Maria de Jesus Pires da Silva. Ela, brasileira, solteira, do lar, filha de Maria Alves Veras Cutrim. Ambos Requereram habilitação para casamento, quem tiver conhecimento de algum impedimento e/ou causa suspensiva, (Arts. 1523 e 1526 do Código Civil), poderá apresentá-lo por escrito perante este Cartório.

São Luís, (Ma) 18 de dezembro de 2015

Idalia Alves do Nascimento Abraão
Escrevente Autorizada

REGISTRO CIVIL DAS PESSOAS NATURAIS
EDITAL DE PROCLAMAS

Edital de Proclamas nº. 2271 / 2015

Oficial de Registro Civil da 3ª Zona, Margarida Jesus Pinheiro, faz saber a quem interessar que: Francisco Solano Azevedo Pereira e Renata Moreira Sousa. Ele, brasileiro, solteiro, cerimonialista, filho de Maria das Graças Pereira. Ela, brasileira, solteira, enfermeira, filha de Julimar Sousa e Claudenice Moreira Sousa. Ambos residente nesta cidade. Ambos Requereram habilitação para casamento, quem tiver conhecimento de algum impedimento e/ou causa suspensiva, (Arts. 1523 e 1526 do Código Civil), poderá apresentá-lo por escrito perante este Cartório.

São Luís, (MA) 18 de dezembro de 2015.

Idalia Alves do Nascimento Abraãa
Escrevente Autorizada

REGISTRO CIVIL DAS PESSOAS NATURAIS
EDITAL DE PROCLAMAS

Edital de Proclamas nº. 2272 / 2015

Oficial de Registro Civil da 3ª Zona, Margarida Jesus Pinheiro, faz saber a quem interessar que: João Teotonio Neto e Francenildes dos Santos Siqueiras. Ele, brasileiro, solteiro, motorista, filho de Wilson Mendes Durans e Telma Lucia Pereira. Ela, brasileira, solteira, advogada, filha de Francisco Machado Siqueira e Lenir Dias dos Santos. Ambos residente nesta cidade. Ambos Requereram habilitação para casamento, quem tiver conhecimento de algum impedimento e/ou causa suspensiva, (Arts. 1523 e 1526 do Código Civil), poderá apresentá-lo por escrito perante este Cartório.

São Luís, (MA) 18 de dezembro de 2015.

Idalia Alves do Nascimento Abraãa
Escrevente Autorizada

REGISTRO CIVIL DAS PESSOAS NATURAIS
EDITAL DE PROCLAMAS

Edital de Proclamas nº. 2274/ 2015

Oficial de Registro Civil da 3ª Zona, Margarida Jesus Pinheiro, faz saber a quem interessar que: Josevaldo Antonio da Silva Leite e Micherlene Sousa do Nascimento. Ele, brasileiro, solteiro, vigilante, filho de José Luis Costa Leite e Maria da Conceição da Silva. Ela, brasileira, solteira, gerente, filha de João Batista Moraes do Nascimento e Maria Zuleide Silva Sousa. Ambos Requereram habilitação para casamento, quem tiver conhecimento de algum impedimento e/ou causa suspensiva, (Arts. 1523 e 1526 do Código Civil), poderá apresentá-lo por escrito perante este Cartório.

São Luís, (Ma) 18 de dezembro de 2015

Idalia Alves do Nascimento Abraão
Escrevente Autorizada

REGISTRO CIVIL DAS PESSOAS NATURAIS
EDITAL DE PROCLAMAS

Edital de Proclamas nº. 2275 / 2015

Oficial de Registro Civil da 3ª Zona, Margarida Jesus Pinheiro, faz saber a quem interessar que: PEDRO EDUARDO MALHEIROS LEMOS E STEFANY NASCIMENTO. Ele, brasileiro, divorciado, Administrador de Banco de Dados, filho de Raimundo Cezar Lemos e Mirian Malheiros Lemos. Ela, brasileira, divorciada, Enfermeira, filha de Antonio Clineu de Sousa e Suzana Maria Alves do Nascimento. Ambos residente nesta cidade. Ambos Requereram habilitação para casamento, quem tiver conhecimento de algum impedimento e/ou causa suspensiva, (Arts. 1523 e 1526 do Código Civil), poderá apresentá-lo por escrito perante este Cartório.

São Luís, (MA) 18 de dezembro de 2015.

Idalia Alves do Nascimento Abraãa
Escrevente Autorizada

VOCÊ TEM ALGO PARA TROCAR?

QUE TAL ANUNCIAR GRATUITAMENTE NA SEÇÃO **TROCA-TROCA** DO TEM, O NOVO CLASSIFICADOS DO JORNAL O IMPARCIAL?

Ligue 3212-2087
E ANUNCIE SUA OFERTA

tem CLASSIFICADOS O IMPARCIAL

tem CLASSIFICADOS Troca-Troca

TROCA-SE UMA CASA POR UM APARTAMENTO. A CASA FICA LOCALIZADA NO BAIRRO ITAPIRACO PROX. DO JARDIM TURU. CONTATO: (98) 98879-4450.

TROCO UMA CASA NO JOÃO PAULO POR UMA CASA NO CENTRO. CONTATO: 3223-2091

TROCO UM TERRENO QUITADO LOCALIZADO ENFRENTE AO VAL PARAÍSO. POR UMA CASA OU UM MICRO ÔNIBUS. CONTATO: (98) 9 8236-1335/ 98235-4690.

TROCO FREEZER VERTICAL CONSUL, 7 MESES DE USO, NOTA FISCAL E GARANTIA POR FREEZER HORIZONTAL. ACEITO PROPOSTA. CONTATO: 98872-4829 TRATAR: SR. RIBA.

TROCO TERRENO PROX. AO BEIRA RIO (MAIOBA) COM CHAVE DE CASA OU CARRO. CONTATO: 9 8812-8432 / 9 8172-7856.

COHAMA - TROCO CASA P/ APARTAMENTO EM COND. CASA NA COHAMA C/ EXC. LOCALIZAÇÃO, 4 QTOS (1 SUÍTE), NASCENTE, GARAGEM, TERRAÇO, WC SOCIAL, SALA EM DOIS AMBIENTES, ÓTIMA PARA PONTO COMER. CONTATO: 98770-6003 DIANA.

TROCO OU VENDO DUAS REVISTAS, UMA DE CARRO Nº 222/ABRIL DE 2012; OUTRA DE MOTO.COM. BR, Nº 112, NOVEMBRO DE 2012. TRATAR: 98457-3002.

TROCO UM COLCHÃO ÔNIX CASAL - 1 ANO DE USO (AINDA NA EMBALAGEM) POR CELULAR SMARTPHONE OU TANQUINHO LAVA ROUPA. CONTATO: 8778-7107

TROCO CASA NO CENTRO (PRÓXIMO AO CEMITÉRIO DO GAVIÃO) COM SALA, COZINHA AMERICANA, COPA, WC, QUARTO, QUINTAL POR UM APARTAMENTO NO ANIL. CONTATO: 9608-6343/ 8240-9671

TROCO PRECATÓRIO FEDERAL NO VALOR DE R$ 67MIL PARA PAGAMENTO EM MEADOS DE 2015 POR TERRENO, CASA OU CARRO. CONTATO: (98) 9131-4668 EDWALDO

TROCO UMA CASA NO JOTA LIMA COM SALA, 2 QUARTOS, COPA/ COZINHA E WC. AVALIADA EM R$38MIL POR TOYOTA BANDEIRANTE OU TOYOTA HILUX. CONTATO: (98) 8738-4331 - SOARES

TROCO UMA CASA DE ESQUINA EM SANTA HELENA COM TERRENO DE 10X20 E A CASA DE 8X15 COM: SALA, 3 QUARTOS SENDO 1 SUITE, WC, COPA, COZINHA, TERRAÇO E ÁREA PARA GARAGEM. POR UMA CASA EM SÃO LUIS TEL: 8161-0275.

TROCO CHAVE DE CASA OU DE APARTAMENTO. FONE: (98) 98704-3292.

TROCO UM DVR MONITORAMENTO 16 CANAIS POR DOIS DE OITO. FONE: 98920-6002/ 3237-1803.

TROCO ÓCULOS ESCURO DA AVON, AINDA NO ESTOJO. TEL: 9602-4520

TROCO UMA CASA NO ALTO DO TURU COM SALA, 2 QUARTOS, COZINHA, GARAGEM, QUINTAL, WC, LAVANDERIA, TODO MURADO. POR CAMINHÃO MODELO FORD F-4000 OU MERCEDES-BENZ 710. TEL: 3239-3701 / 8807-8918.

ÁLBUNS POR FUSCA- ACEITO UMA BARATINHA EM TROCA DE DOIS ÁLBUNS DE SELOS FILATÉLICOS, DIVERSOS TEMAS. INF: 98457-3002.

TROCO UMA CASA NO TURIUBA EM SÃO JOSÉ DE RIBAMAR, POR UM APTO. OBS: QUE SEJA DA MINHA CASA MINHA VIDA TAMBÉM. CONTATO: (98) 98919-7555.

TROCO UMA CASA DE ESQUINA EM SANTA HELENA COM TERRENO DE 10X20M E A CASA DE 8X15M COM: SALA, 3 QUARTOS SENDO 1 SUITE, WC, COPA, COZINHA, TERRAÇO E ÁREA PARA GARAGEM. POR UMA CASA, AQUI EM SÃO LUÍS, DE PREFERÊNCIA NA COHAB, COHATRAC OU VINHAIS. TEL: 8161-0275.

TROCO OU VENDO DUAS REVISTAS, UMA DE CÃES AMIGOS (50 DICAS PARA SER FELIZ COM SEU CÃO!); OUTRA MEU PET, Nº 16. TRATAR: 98457-3002.

TROCA-SE UM FREEZER VERTICAL E UM AR-CONDICIONADO DE 7500BTUS POR UMA BICICLETA SEMI NOVA. TEL: 9972-3102 / 8113-7245 (FALAR COM VICENTE).

TROCO 15 MONITORES SEMI-NOVOS SAMSUNG, TIPO CRT DE 15 POLEGADAS POR EQUIPAMENTOS DE INFORMÁTICA. TEL: 8717-6697 (FALAR COM EDIVAN).

TROCO UM SCANNER DE MESA GOTEC (COPIA, MANDA EMAIL, SCANNEA) POR UM ESTABILIZADOR. TRATAR: 98457-3002.

TROCO OU VENDO (R$ 150,00) FOGÃO, 4 BOCAS. ESMALTEC. INF: 9 8149-1461.

TROCO PORTÃO DE ALUMÍNIO BRONZE COM 3 METROS PARA GARAGEM POR OUTRO DE ROLO. TEL: 9606-6078

TROCO ALUGUEL DE UMA KITINETE DE 2 QUARTOS EM CONDOMÍNIO FECHADO POR FAXINA NA CASA AO LADO 2 VEZES POR SEMANA EM HORÁRIO A COMBINAR. TEL: 9972-3102 / 8113-7245 (FALAR COM VICENTE).

TROCO UMA MOTO XRE 300, ANO 11/12, POR OUTRA DE 600 CILINDRADAS (CASO TENHA CONSÓRCIO EU ASSUMO AS PARCELAS). TELEFONES: 8707-0016 / 9611-2535 (FALAR COM GILBERTO).

TROCA-SE FLAT EM BARREIRINHAS NO GRAN SOLARE RESORT COM 1 QTO E 1 WC. TODO MOBILIADO. POR UM FLAT EM SÃO LUÍS DE PREFERÊNCIA NO RENASCENÇA LL OU PONTA D' AREIA. CONTATOS: (98) 98728-2420/ 99971-9022/ 3235-7983.

TROCA-SE UM TERRENO PRÓX. AO BEIRA-RIO (MAIOBA) POR CARRO. CONTATO: (98) 98812-8432/ 98172-7856.

CLASSIFICADOS **tem**

Oportunidades & Veículos

1.1 VAGAS

EMPREGOS

Sebastião imóveis

Precisa-se de corretores de imóveis, com experiência e CRECI ou estagiários da área. Interessados enviar currículo para sebastiao_imoveis@hotmail.com ou ligar para 3238-3583.

OPORTUNIDADE - EMPRESA DE INFORMÁTICA AVANÇADA EM SÃO LUÍS. CONTRATAÇÃO IMEDIATA! VAGAS P/ TELEMARKETING (18 A 20 ANOS), VENDEDOR AMBOS OS SEXOS. ENVIAR CURRÍCULO ATÉ 3ª FEIRA P/ E-MAIL: rh.unidadesaoluis@gmail.com

Você tem algo para trocar? Que tal anunciar gratuitamente na seção Troca-troca do Tem? Ligue e ofereça seu produto, 3212-2087.

BMENDES imóveis

B. MENDES IMÓVEIS - Precisa-se de corretor(a) com CRECI ou estagiários do Curso TTI, contratação imediata. Interessados entregar currículos na Av. do Vale, nº 9, Ed. Carrara - salas 517 / 518. Renascença II. Tr: 3227-2182 ou 3227-3099.

NEGÓCIOS

Vendo franquia de moveis planejados c/ loja montada. Ótimo Local. Contato: (98) 98343-1223/ 3226-0391. (A.17.12.15).

IMCON – Imob e Const - Compramos, vendemos e alugamos seu imóvel. Cel. 98605-5271. (A.25.12.15).

IMCON – Imob e Const - Projetamos, construímos e Reformamos seu imóvel. Cel. 98605-5271. (A.25.12.15).

AULAS DE INGLÊS À DOMICÍLIO - Professor com experiência atende na residência em dias da semana, horários e valor a combinar. Tratar pelo telefone: 981184613 - PROFESSOR HUGO. (A.23.12.15).

PRO CASA Assessoria Imobiliária

Cod 020 - Tenha saúde e cura com água trate sua água e previna-se de diversas patologias. E seja curado de várias doenças bebendo água. Melhore da diabetes, gastrite e prisão de ventre em poucos dias. Seu corpo è 70% água! Pense nisso! Contato pelos fones oi 98858 8085 tim/whatsapp 98114 3815.

Promoção! A partir de 500 salgados (pedidos) ganhe 100 + 25 picolés de brinde. Informações: 3223-4324 / 98722-6535.

PRO CASA Assessoria Imobiliária

COD 021 Vendo colchas de cama artesanal em malha fria.Não amaça, não precisa passar, não cria bolas, lavagem e secage rápidas, duram muito mais interessados entrar em contato pelos fones oi 98826-9363 tim/whatsapp 98309-9210 www.procasaimobiliaria.com tr 3259 6144 /98144 9913 whatsapp 98 8851 8085

Promoção! A partir de 500 salgados (pedidos) ganhe 100 ou entregamos no domicílio. Informações: 3275-4939 / 99612-3681.

Faço Grades de ferro, Portões, Lembrancinhas de aniversário, soldagem. Serviços de serralheria. Fone: 9 9905-2402.

Toque no Coração de quem ama tanto. Mensagens ao vivo, buquês de flores e cestas para todas as ocasiões. Pelúcias. Fone: 98828-7163.

Grades de ferro. Portões, Lembrancinhas, soldagem. Serviços de serralheria em geral. Fone: 9 9905-2402.

C&D Concita. Preços acessíveis. Fardo de Cerveja em Lata: Skol, Brahma ou Antarctica, apenas R$ 35,00 (quente); Cerveja (600ml) Glacial: R$ 65,00 (a grade, quente). Fone: 9 8149-1461.

Troco um SCANNER DE MESA GOTEC (COPIA, MANDA EMAIL, SCANNEA) POR UM ESTABILIZADOR. Informações: 9 8457-3002.

Álbuns por Fusca - Aceito uma "baratinha" em troca de dois álbuns de selos filatélicos, diversos temas. Inf: 9 8149-1461.

Troco ou vendo duas REVISTAS, uma de CÃES AMIGOS (50 DICAS PARA SER FELIZ COM SEU CÃO!); Outra MEU PET, Nº 16. Tratar: 98457-3002.

1.1 CARROS Vender

CARROS

CHEVROLET

CELTA - Vendo um Celta, azul escuro, 2003. Valor a combinar. Fone: 9 8840-4973.

Vendo Astra, 2009, preto, completo. Bem conservado. R$ 25.000,00. Tr: Kennedy, 9 8869-3453 / 3245-1443.

Vende - se uma caçamba toco, GMC 12.170, motor, carterpiler, basculante de 8m³, branca, ano 2000. Em bom estado de conservação. Tel: (98) 98488-9798 /98414-1471.

FIAT

Vde-se 1 Fiat uno/99. Vrl. R$ 8.000,00. Tratar: 9 8839-5695 / 9 8738-0951.

Quer vender, alugar, passar ou trocar? Anuncie. É só ligar: (98) 3212-2087 ou nos envie e-mail para: temclassificados@oimparcial.com.br

FORD

FUSION - Vendo Fusion sel 2.5 Automatico completo 4 cilindros com teto solar 2010/2010. R$ 49.000,00. 3249-4773 / 9 9983-4085 / 9 8268-8895.

HONDA

Vendo uma Moto XR Honda em bom estado. R$ 3.500,00. Contato: 9 8780-4025 / (Fotos pelo zap: 9 8149-1461).

Quer vender, alugar, passar ou trocar? Anuncie. É só ligar: (98) 3212-2087 ou nos envie e-mail para: temclassificados@oimparcial.com.br

KIA

Ayrton & Júlio IMÓVEIS

Vendo KIA Sorento 11/11, automático, sete lugares, pneus novos, em perfeito estado R$ 60 mil Tr: 999712399/ 996064732

NISSAN

NISSAN - Vende-se Nissan Pathfinder SE25 / Utilitário Jipe / Diesel 2007 / 2008, 4x4, diesel, prata, ar, v.e, airbag, dir. hidr, trav elét, alarme. Revisado e doc. regular. São 7 lugares. Valor: R$ 68 mil. Tel: (98) 9 8119-9344 ou 9 8127-0055.

SERVIÇOS

Trabalhamos com Carradas de Areia, Brita, Terra Preta para jardinagem, tijos e outros. Fone: 3234-7530.

Serviços de Transporte de Passageiros de São Luís para Pedreiras. Ônibus e micro ônibus. Expresso Nosa Senhora do Perpétuo Socorro. Fone: 98 3253-9019.

Fretamento, Rodoviário e Cargas (Entregas e coletas programadas). Cisne Branco, a sua melhor opção em transporte. Fones: 3245-1233 / 3243-2847.

Nova frota da Transbrasiliana, mais qualidade e segurança nas suas viagens. Ligue e compre sua passagem. Preços iguais aos da Rodoviária com entrega gratuita somente para a cidade de São Luís das 8 às 18h. Ligue: 0800 726 7001.

Serviços veiculares ao alcance das suas mãos. Ligue e anuncie no Tem. É mais negócio pra você. É só ligar: (98) 3212-2087 ou nos envie e-mail para: temclassificados@oimparcial.com.br

Expresso Açailandia. Linhas São Luís x Sambaíba via Imperatriz, todos os dias saindo da Rodoviária às 18h. Fone: 3243-7157.

ML VEICULOS

AUDI

AUDI TT CUPÊ, prata, ano 2011, impecável, completíssima, e automática, Vlr: R$ 130.000,00 TR: (98) 3249-2010 /99968-4137 /98817-2998.

CHEVROLET

AGILE LTZ, cor preto, completo, manual , ano 2012. Vlr : R$ 32.000,00. TR: (98) 3249-2010 /9 9968-4137 / 9 8817-2998 .

S10 COLINA , cor prata, DH/ AR/ TRV/ ALAM, manual , ano 2010 Vlr: R$ 50.000,00 Tr: (98) 3249-2010 /9 9968-4137 / 9 8817-2998 .

ONIX, preto, completo manual, ano 2014. Vlr: R$ 34.000,00. Tr: (98) 3249-2010 /9 9968-4137 / 9 8817-2998

CITROEN

C 3 PICASSO, cor preta, completo, manual, ano 2013. Vlr : R$ 35.000,00. TR: (98) 3249-2010 / 9 9968-4137 / 9 8817-2998.

CITROEN C3 PRATA 2011 completo, manual R$ 24.000,00 tr: (98) 3249-2010/ 99968-4137 / 98817-2998

FIAT

LINEA ESSEN DUAL , cor prata , completo , DUALOGIC , ano 2012 Vlr: R$ 38.000,00 TR: (98) 3249-2010 /9 9968-4137 / 9 8817-2998 .

STRADA WORKING, cor cinza, completa, manual, ano 2013. Vlr: R$ 43.000,00. TR: (98) 3249-2010 / 9 9968-4137 / 9 8817-2998.

GRAND SIENA, cor cinza, ano 2013, completo DUALOGIC novo Vlr: R$ 37.000,00 TR: 98 3249-2010 /9 9968-4137 /98817-2998.

IDEA PRATA 2013 completa , manual R$ 35.000,00. Tr: (98) 3249-2010/ 99968-4137 / 98817-2998

FORD

Jeep Wrangler, cor prata, completo, automático, ano 2008. Vlr: R$ 68.000,00 TR: (98) 3249-2010 / 9 9968-4137 / 9 8817-2998.

HYUNDAI

Tucson GLSB, cor prata, automática, ano 2012. Vlr: R$ 48.000,00 TR: (98) 3249-2010 /99968-4137 / 98817-2998.

IX 35 PRATA 2011 completa e automática R$ 62.000,00 Tr: (98) 3249-2010/ 99968-4137 / 98817-2998.

HONDA

FIT, cor cinza, completo, manual, ano 2010 Vlr: R$ 32.000,00 TR: (98) 3249-2010 / 9 9968-4137 / 9 8817-2998 .

CITY LX FLEX , cor cor cinza, completo, automático, ano 2013 Vlr: R$ 46.000,00 TR: (98) 3249-2010 / 9 9968-4137 / 9 8817-2998 .

KIA

CERATO PRETO 2010, completo e automático, R$ 36.000,00 tr: (98) 3249-2010/ 99968-4137 / 98817-2998.

MERCEDES-BENZ

M. BENZ ML 350 CDI , cor branca, completa, automática, ano 2011 Vlr: R$ 170.000,00 TR: (98) 3249-2010 /9 9968-4137 / 9 8817-2998 .

MITSUBISHI

PAJERO TR4, cor prata, completo, automática, ano 2012, Vlr: R$ 50.000,00 TR: (98) 3249-2010 /9 9968-4137 / 9 8817-2998.

NISSAN

NISSAN TIIDA, ano 2013, prata, completo e automático, com teto solar novíssima. Vlr: R$ 37.000,00. TR: 98 3249-2010 /9 9968-4137 /9 8817-2998.

PEUGEOT

PEUGEOT 408 ALLURE, - Vendo um Peugeot 408, cor preto, completo, automático, ano 2012. Vlr: R$ 40.000,00 TR: (98) 3249-2010 /9 9968-4137 / 9 8817-2998.

RENAULT

FLUENCE DYN2.0M, cor preto, completo, manual, ano 2011 Vlr: R$ 38.000,00 TR: (98) 3249-2010 /9 9968-4137 / 9 8817-2998.

Quer vender, alugar, passar ou trocar? Anuncie. É só ligar: (98) 3212-2087 ou nos envie e-mail para: temclassificados@oimparcial.com.br

LOGAN AUTENTIC 1.0, cor cinza , completo , manual , ano 2011 Vlr: R$24.000,00 TR: (98) 3249-2010 /9 9968-4137 / 9 8817-2998 .

DUSTER , cor vermelha, completo , manual, ano 2013 Vlr : R$ 45.000,00 TR: (98) 3249-2010 /99968-4137 / 9 8817-2998 .

LOGAN AUTENTIC, cinza, completo, ano 2011 Vlr: R$ 26.000,00 TR: (98) 3249-2010 / 9 9968-4137 / 9 8817-2998.

Sandero Stapway, cor cinza/vermelho, ano 2012, Vlr: R$ 38.000,00. TR: (98) 3249-2010 / 9 9968-4137 / 9 8817-2998.

DUSTER PRETA 2012, completa e automática, R$ 47.000,00 tr: (98) 3249-2010/ 99968-4137 / 98817-2998

TOYOTA

COROLLA, preto, completo, automático, ano 2013 Vlr: R$ 63.000,00 TR: (98) 3249-2010 / 9 9968-4137 / 9 8817-2998.

Hilux, cor prata, automática, completa, ano 2007. Vlr: R$ 80.000,00. TR: (98) 3249-2010 / 9 9968-4137 / 9 8817-2998.

SW4, prata, ano 2011, completa, automática, Vlr: R$ 115.000,00 TR: (98) 3249-2010 / 9 9968-4137 / 9 8817-2998.

VOLKSWAGEM

GOL 1.0, cor preto , completo, manual , ano 2013. Vlr: R$ 29.000,00 TR: (98) 3249-2010 / 9 9968-4137 / 9 8817-2998 .

Jetta, cor branco, completo, botão de start, automático, ano 2014. Vlr: R$ 90.000,00 TR: (98) 3249-2010 / 9 9968-4137 / 9 8817-2998.

SAVEIRO TREND 1.6, completa, ano 2011 Vlr: R$ 32.000,00 TR: (98) 3249-2010 / 9 9968-4137 / 9 8817-2998.

CROSS FOX, cor preto, ano 2011, completo e manual, Vlr: R$ 37.000,00 TR: 98 3249-2010 /9 9968-4137 /9 8817-2998.

GOL VERVELHO 2013 completo R$ 29.000,00 tr: (98) 3249-2010/ 99968-4137 / 98817-2998

Quer vender, alugar, passar ou trocar? Anuncie. É só ligar: (98) 3212-2087 ou nos envie e-mail para: temclassificados@oimparcial.com.br

SUZUKI

JIPE SUZUKI/JIMNY 4 SPORT, ano 2014, verde, manual , completo, Vlr: R$ 53.000,00. TR: (98) 3249-2010 / 9 9968-4137 / 9 8817-2998.

Anuncie. É só ligar: (98) 3212-2087 ou nos envie e-mail para: temclassificados@oimparcial.com.br

EXPRESSO NOSSA SENHORA DO PERPÉRTUO SOCORRO LTDA

Transporte de Passageiro

Horários de: São Luís Para: Pedreiras

Segunda à Sexta	Sabado	Domingo
04:30 Micro ônibus	04:30 Micro ônibus	04:30 Micro ônibus
07:00 Micro ônibus	07:00 Micro ônibus	07:00 Micro ônibus
09:00 Micro ônibus	09:00 Micro ônibus	12:00 Micro ônibus
12:00 Micro ônibus	12:00 Micro ônibus	13:40 Micro ônibus
13:40 ÔNIBUS	13:40 Micro ônibus	17:00 Micro ônibus
16:00 Micro ônibus	16:00 Micro ônibus	
17:30 ÔNIBUS		
18:30 2ª, 4ª, 6ª Micro ônibus		

Tel. 98 3253-9019

EXPRESSO VIP

VIAJE COM CONFORTO E SEGURANÇA

FAÇA SUA RESERVA

(98) 3236.2933 | 9971.5153
8131.3630

DIARIAMENTE

SÃO LUÍS/ SÃO JOÃO DOS PATOS
07:30 - 22:00

SÃO LUÍS/ MIRADOR/ SUCUPIRA NORTE
07:30 - 17:30

EM SÃO LUÍS BUSCAMOS
E DEIXAMOS EM CASA!

(98) 8707.6537 | 8707.6654 | 8131.3630

SIDERAL - Transporte e Turismo

HORÁRIOS DE SAÍDAS DE SÃO LUÍS E RETORNOS

	IDA	VOLTA
07:00h	São Luís / Guimarães / São Luís	07:00h
09:00h	São Luís / Cururupu / São Luís	10:00h
18:00h	São Luís / Pinheiro / São Luís	05:00h
20:30h	São Luís / Cururupu / São Luís	20:30h

Fone/Fax: 3259-8006 - Rodoviária: 3243-1426

www.expressoacailandia.com.br

AÇAILANDIA

Rodoviária: (98) 3243-7157
Encomendas e Cargas:
(98) 3245-6126/3528
SAC: 0800 8855612

SÃO LUÍS x SAMBAÍBA via IMPERATRIZ - 18h

Vitória do Mearim • Santa Inês • Santa Luiza • Buriticupu • Açailândia • Imperatriz • Porto Franco • Estreito • Carolina • Riachão

SÃO LUÍS x BALSAS via BARRA DO CORDA - 19h

• Peritoró • Dom Pedro • Presidente Dutra • Barra do Corda • Grajaú • Form. Serra Negra • Fortaleza dos Nogueiras • Balsas

SÃO LUIS x IMPERATRIZ 20h30min

Carro Executivo e Leito com escolta • Açailândia • Imperatriz

A sua melhor opção em transportes

Cisne Branco

FRETAMENTO • RODOVIÁRIO • CARGAS
(Entregas e coletas programadas)
• Certificação ISO 9001 •

Saída Diariamente

São Luis > Barreirinhas
06:00 08:45 14:00 19:30

São Luis > Anajatuba	08:00	13:45
São Luis > Axixá	10:00	16:00
São Luis > Caremas	08:30	17:00
São Luis > Humberto de Campos	12:00	16:30
São Luis > Icatu	09:00	17:30
São Luis > Paulo Ramos	11:15	13:15
São Luis > Presidente Juscelino	08:30	18:00
São Luis > Rosário	07:00	13:00 19:00
São Luis > Santo Amaro	06:00	14:00
São Luis > Tuntum	12:50	15:00
São Luis > Urbano Santos	05:45	16:50
São Luis > Urbano Santos (Barreirinhas)	07:00	

Avenida Santos Dumont, 2.350
Tiririca - São Luis/MA

Fone: (98) 3245-1233
Rodoviária: (98) 3243-2847
(98) 3243-2238

ou envie um e-mail para
sac@cisnebrancoturismo.com.br

TRANSBRASILIANA
TRANSPORTES E TURISMO LTDA.
Superando fronteiras, unindo gerações.

Nova frota da Transbrasiliana, mais qualidade e segurança nas suas viagens.

FROTA ZERO

HORÁRIOS EXECUTIVOS E LEITOS PARA AS SEGUINTES LINHAS:	
SÃO LUÍS / BALSAS 19h45min	BALSAS / SÃO LUÍS 19h45min
SÃO LUÍS / BELÉM 20horas	BELÉM / SÃO LUÍS 20horas

LIGUE E COMPRE A SUA PASSAGEM

0800 726 7001

PREÇOS IGUAIS AOS DA RODOVIÁRIA COM ENTREGA GRATUITA*

* ENTREGA VÁLIDA SOMENTE PARA A CIDADE DE SÃO LUÍS, DAS 08 ÀS 18 HORAS.

7x2 dpp

Venha ver algo inédito:

Papai Noel curtindo sol e piscina.

Hoje, às 15h, será a chegada do Papai Noel ao Valparaíso, venha viver este momento com a sua família e amigos. Aproveite para acompanhar e torcer no sorteio do passaporte válido para 6 pessoas durante 1 ano.

9 Anos Valparaíso Acqua Park

98 3273.1818

98 99611.1182

contato@valparaisoacquapark.com.br

www.valparaisoacquapark.com.br

ValparaisoAcquaPark

Valparaíso Acqua Park

O IMPARCIAL
DOMINGO, 20 DE DEZEMBRO DE 2015

Tudo

HONORIO MOREIRA /OIMP/D. A. PRESS

Harmonização perfeita

A escolha correta de um bom vinho para acompanhar a ceia de Natal e réveillon pode até parecer um processo simples, mas requer atenção. Algumas dicas vão fazer a diferença na hora de unir os sabores em casa

PÁGINAS 4 E 5

índice

Feita para você!

Olá!

Nesta edição, saiba que os hormônios podem influenciar o metabolismo, principalmente, na dificuldade de perder peso. Uma das primeiras verificações sugeridas para quem está com essa suspeita é a dosagem de insulina. Portadores de diabetes sofrem com a baixa produção de insulina, que faz com que o açúcar não seja digerido e continue a circular no sangue, sobrecarregando órgãos e criando bolsas de gordura localizada. Vamos mostrar também, para você que quer harmonizar bem o cardápio, dicas importantes para que a combinação final entre comida e bebida na ceia de Natal e Réveillon não seja desagradável. O destaque vai para os vinhos. A matéria serve também para quem tem muitas dúvidas sobre qual o acompanhamento ideal para cada tipo de vinho, a uva que combina mais, como aguçar o paladar e sugestões que devem ajudar na escolha.
Para quem ainda está pensando no visual para as festas de fim de ano, reunimos dicas do maquiador Marcos Costa, que ensina a fazer vários looks sofisticados e contemporâneos.

4 e 5 GASTRONOMIA

Harmonização com vinhos

PRESENTES 8

Surpreendendo com personalidade

DECORAÇÃO 6

Mesa de Natal

ERRATA

Diferente do informado na edição do dia 13/12 da Revista Tudo!, a foto de capa é do fotógrafo Ruy Barros. Pedimos desculpas pelo equívoco.

EXPEDIENTE

Tudo!

Diretor-Presidente **Pedro Freire** pedrofreire@oimparcial.com.br
Diretor de Redação **Raimundo Borges** borges@pacotilha.com.br
Superint. de Tecnologia **Celio Sergio** celiosergio@oimparcial.com.br
Edição **Lisiane Martins** lisianemartin@gmail.com
Diagramação **Hellen Gomes** hellenc2012@hotmail.com

O IMPARCIAL - **EMPRESA PACOTILHA S/A.** Rua Assis Chateaubriand, s/n. Renascença II. CEP: 65075-670. São Luís- MA. (98) 3212.2035/2023

VILÕES de peso

Pelo menos cinco hormônios agem diretamente no metabolismo. Se algum deles está com a produção alterada, a consequência pode ser logo notada na balança

Quem se alimenta bem, pratica exercícios e não consegue emagrecer já imagina: é possível que o organismo esteja com algum desajuste. Uma das primeiras suspeitas costuma ser o hipotireoidismo, doença em que a glândula tireoide reduz suas atividades e a queima calórica torna-se mais lenta, senão inexistente. Porém, outros hormônios podem influenciar o metabolismo.Uma das primeiras verificações sugeridas é a dosagem de insulina, um hormônio produzido no pâncreas que controla o nível de açúcar no sangue. Segundo a endocrinologista Eliziane Brandão, a dificuldade na cicatrização de feridas, principalmente na área dos pés, é um dos indicativos da doença. Portadores de diabetes sofrem com a baixa produção de insulina, que faz com que o açúcar não seja digerido e continue a circular no sangue, sobrecarregando órgãos e criando bolsas de gordura localizada.

Um dos desencadeadores do diabetes pode ser o alto índice de testosterona no organismo. O excesso do hormônio pode aumentar também o colesterol, além de incentivar características masculinas em mulheres, como aparecimento de pelos no rosto. O caminho, porém, não é alcançar os níveis mais baixos possíveis de testosterona. Esse hormônio é produzido nas glândulas suprarrenais e, no corpo masculino, é responsável pelas características sexuais secundárias, como o aparecimento de pelos, desenvolvimento dos testículos e pela libido. Ele é importante também na manutenção da pressão arterial e, principalmente, no ganho de massa muscular. Mulheres que apresentam índices baixos de testosterona têm o emagrecimento e o ganho de massa magra prejudicado, fazendo com que o ponteiro da balança estagne.

A orientadora educacional Mirian Arruda, de 36 anos, só conseguiu eliminar os sete quilos de sobrepeso que a incomodavam após um tratamento hormonal. Em novembro de 2014, em um exame de rotina, ela detectou produção baixa de testosterona. Outra preocupação era a pré-diabetes que o baixo nível de insulina sugeria. O pai, a mãe

Orientadora educacional Mirian Arruda

e a irmã de Mirian já tinham sido diagnosticados com o problema. A orientação foi adotar uma dieta de baixo consumo de carboidratos. "Eu precisava fazer o controle do índice glicêmico por meio da alimentação e assim encarei o desafio de viver sem farinha de trigo. Passei a comer comida de verdade, esqueci que tinham inventado a padaria", conta. A partir daí, mudanças de hábito completas aconteceram na vida de Mirian. Ela passou a anotar metas, registrar as refeições realizadas e gerenciar as emoções para evitar a compulsão alimentar. O percentual de gordura no organismo dela passou de 29% a 20%. "Ainda ajudo minhas amigas a se alimentarem de forma natural. Várias pessoas com quem trabalho já comem ovos em vez de pão. Fiz um Instagram onde posto meus pratos para elas entenderem melhor a dieta", comemora.

Já para solucionar a baixa de testosterona, Mirian trocou o anticoncepcional por um dispositivo intrauterino (DIU), que não libera hormônios femininos no organismo, além de suplementar zinco e vitamina D, e praticar musculação orientada por uma personaltrainer para ganhar massa magra por meio do treino hipertrófico inferior, ou seja, musculação de pernas e glúteos. A suplementação de testosterona pode ser recomendada, mas apenas em casos que os níveis estejam muito abaixo do recomendado. Desde julho, os exames de sangue da orientadora educacional estão satisfatórios e uma nova avaliação dos hormônios será feita no próximo mês.

A queda de testosterona pode ser motivada ainda pela produção descontrolada de cortisol. Conhecido como hormônio do estresse, ele também é produzido pelas glândulas suprarrenais e interfere nos resultados da dieta. Segundo o especialista em treinamento desportivo Thiago Toshio, o cortisol é liberado em grande quantidade em situações de estresse que, para nossos ancestrais, significavam momento de luta ou de fuga. Para isso, era necessário poupar energia e, consequentemente, diminuir a queima calórica. O emagrecimento mais lento, portanto, pode ser um indicativo de altos níveis do hormônio no organismo. Além disso, o ganho de gordura na região abdominal é maior. Durante as altas de cortisol, é mobilizado o glicogênio produzido no fígado que, por não ser utilizado na situação de perigo, é lançado na corrente sanguínea em forma de açúcar e acumula-se na região abdominal.

Fotos : Honório Moreira/ O Imparcial

O vinho certo

A ESCOLHA CORRETA DO VINHO OU ESPUMANTE PODE AJUDAR NA HARMONIA CORRETA DE SABORES NA CEIA DE NATAL OU RÉVEILLON

SAFIRA PINHO

Nada como um bom vinho para acompanhar uma refeição, principalmente nas ceias de Natal e réveillon, que há uma variedade de pratos e, claro, não pode faltar uma boa bebida.

Para harmonizar bem o cardápio, algumas dicas são importantes para que a combinação final entre comida e bebida não seja desagradável. Esse pode até parecer um processo simples, mas na verdade precisa da combinação certa. A regra geral é servir a carne branca com vinho branco, carne vermelha um vinho tinto. Mas, diante da variedade dos sabores, das uvas e marcas, em muitos casos o gosto que prevalece é dos apreciadoresda bebida. Marcele Gerud, que coordena vendas da Cavis Du Vin, afirma que um prato com carnes brancas geralmente vai pedir um vinho branco, mas a escolha vai depender do paladar da pessoa e, às vezes, essa regra pode ser quebrada. Um exemplo é o bacalhau. Por ser um prato mais salgado, pode ser servido com o vinho tinto do tipo mais doce.

Os vinhos também podem ser secos, meio seco e suave, resultado final que é definido pelo tipo da uva. Para quem tem muitas dúvidas, pode conferir essas informações no rótulo da garrafa. Com experiência na venda de vinhos, Gerud explica:"As uvas malbec, tanná e cabenert sauvignon são mais encorpadas, caracterizando os vinhos mais secos. Já as uvas de origem pinot noir e merlot são mais leves e agradam principalmente o paladar feminino. Quanto mais antiga a safra, melhor o vinho".

O sommelliér Gustavo Rodrigues, do Empório Santa Cruz, destaca também os vinhos de sobremesa que, como aperitivos, são mais doces, as garrafas desse tipo da bebida geralmente têm origem na cidade do Porto. Como sugestão para o brinde de ano-novo, ele indica os espumantes brutt, seco, suave, e os que possuem baixa quantidade de gás carbônico.

As garrafas de vinhos podem variar de preço, dependendo da marca e da safra, chegando a custar de R$ 40 até R$ 3.000.

> **As uvas malbec, tanná e cabenert sauvignon são mais encorpadas, caracterizando os vinhos mais secos. Já as uvas de origem pinot noir e merlot são mais leves e agradam principalmente o paladar feminino. Quanto mais antiga a safra, melhor o vinho**
>
> ***Marcele Gerud***

PARA ACOMPANHAR

Sommelliér Gustavo Rodrigues

Pernil, lombo e outras carnes de porco leves

A carne de porco tem sabor delicado, mas pode ser gordurosa. Então, o mais indicado é um vinho de sabor menos intenso e acidez elevada, como os espumantes, brancos mais leves, sem barrica, rosés delicados, como os da Provença, e tintos leves, como os Pinot Noirs.

Peru

Normalmente é servido assado para concentrar sabores, ou recheado com farofa, o que torna o prato seco, e ainda com frutas para decorar, e traz um toque agridoce. Nesse caso, a melhor escolha são os brancos secos, com passagem por barricas, como os Chardonnays da América do Sul e toques de baunilha, ou até um Riesling demi-sec. São excelentes escolhas, pois possuem sabores concentrados, acidez boa, mas não muito alta, e deixam um sabor adocicado na boca.

Bacalhau

Existem muitas formas de se preparar um bacalhau, mas algumas características são comuns em todos os preparos: sabor forte, com toque salgado e bastante gordura, principalmente do azeite de oliva. Esses tipos de pratos pedem vinhos com mais intensidade de sabor, uma acidez elevada e nenhum tanino – que é quando a bebida entra em contato com o sal do bacalhau, traz sensações picantes e desagradáveis ao paladar. Considere desde um Champagne ou Cava até os vinhos brancos de grande estrutura.

Salpicão

É um prato de sabor muito peculiar, pois cada um faz de um jeito. Mas, com base na receita mais popular – que leva frango, cenoura, pimentões, seleta de legumes, passas, creme de leite e, algumas vezes, batata palha –, cheia de sabores, invista em Merlots, Syrahs, Chardonnays e Rieslings. Opte, também, por rótulos mais leves, como os Cabernets Sauvignon da Califórnia.

Nozes e castanha

Os vinhos de entrada, como os espumantes e rosés, são excelentes para acompanhar esse momento de petiscos. Mas vale lembrar que igual a uma harmonização com um Jerez não há!

Panetone

O maior clássico do fim de ano, feito com frutas cristalizadas, é normalmente harmonizado com os doces espumantes Moscatel. Se o panetone for de chocolate, os vinhos do Porto tintos ou o francês Banyuls são as melhores escolhas.

FOTOS: DIVULGAÇÃO

Vermelho e verde na composição de uma mesa natalina mais tradicional, e com frutas para dar um tom mais moderno à mesma

Para uma proposta mais requintada, Luis Carlos Mathias aposta em dourado e velas

Azul, branco e prata numa proposta mais jovial e despojada para a ceia em família, como essa mesa em exposição na Rosa Rio Conceito

Cores

Além do verde e vermelho, tradicionais cores de Natal, você pode optar por cores mais fresquinhas que combinam com a estação. Algumas combinações de cores também são sugeridas para usar na decoração, como: verde e branco, azul e branco, vermelho e dourado, roxo e prata e amarelo e dourado.

Mesa de NATAL

Saiba quais objetos e cores usar na decoração da mesa de Natal

Em casa a decoração natalina é uma tradição que teve origem no hemisfério norte, com famílias holandesas e alemãs da idade média, que montavam as chamadas ChristmasVillages (Vilas Natalinas) com itens alusivos à data em outros ambientes da casa.

Utilizar adornos para celebrar o Natal é um hábito de nove entre dez famílias em todo o mundo. Para quem tem dúvidas de como fazer a decoração, em São Luís, lojas que vendem esse tipo de produto facilitam a vida das pessoas com propostas já montadas de mesas e arranjos natalinos, para que a tarefa fique ainda mais fácil.

O decorador Luís Carlos Mathias, que assina arranjos, presépios e mesas natalinas que estão em exposição durante o mês de dezembro, na Rosa Rio Conceito, criou propostas em diversos estilos e cores visando facilitar a escolha dos clientes.

"No Natal, a cor predominante é o vermelho, mas muitas pessoas preferem fugir do básico e investir em outras cores. Montamos diversos arranjos que vão do azul ao prata, passando pelo verde, laranja e vermelho. Dos mais sofisticados aos mais descolados, criamos arranjos e mesas para todos os gostos", explica o decorador.

Ele lembra que entre laços, flores, árvores e bolas, a decoração natalina tradicional deve sempre ter um presépio, símbolo maior do Natal que é o nascimento do menino Jesus. Pequeno ou grande, discreto ou mais adornado, o presépio deve ser montado em mesas ou estantes, e com a manjedoura vazia. O bebê que representa Cristo só deve ser colocado à meia-noite do dia 24, data do nascimento do menino Jesus.

Quanto às mesas natalinas, vale tudo para deixar a ceia em família mais bonita. Pode-se usar santos, frutas, bolas, flores e velas para adornar o centro da mesa, dependendo do tamanho da mesma.

Marcos Costa, maquiador

Sem segredos

A maquiagem é fundamental para o sucesso da noite e complementação do look, e ela pode ficar melhor ainda se feita em casa, por você

É dezembro, mês de muitas confraternizações e celebrações. E é claro que ninguém quer ficar de fora dos eventos, até porque eles são ótimos para conhecer pessoas, se divertir e celebrar o ano que está terminando. Porém, com a agenda lotada de compromissos, nem sempre há tempo para uma produção de horas! Por isso, o maquiador Marcos Costa ensina a fazer vários looks sofisticados e contemporâneos com produtos Natura Una. As propostas combinam tons coloridos com os clássicos das paletas de maquiagem, ideais para o período.

NUDE

O tom nude é curinga para qualquer época do ano. Aqui, as cores mais suaves ressaltam olhos, maçãs do rosto e lábios de um jeito sutil e elegante. Vale lembrar que nude é a cor que se aproxima do tom da sua pele.

PRODUTOS USADOS:

Base líquida bege médio
Pó compacto claro
Sexteto de sombras cor 4
Máscara Extremo volume preta
Blush bronze
Batom Matte boca 51
Lápis 2 em 1 para sobrancelhas cor claro

VERMELHO

Dizem que o batom vermelho é o mais atraente de todos. Ele vai bem com tudo, e ainda muito mais com delineador preto nos olhos e um toque de sombra dourada nas pálpebras. As últimas noites do ano serão inesquecíveis.

PRODUTOS USADOS:

Sexteto de sombras cor 4
Sombra ultrapigmento duo 2
Máscara Extremo volume
Blush coral
Batom intenso vermelho 2
Delineador Caneta preto
Lápis 2 em 1 para sobrancelhas cor claro

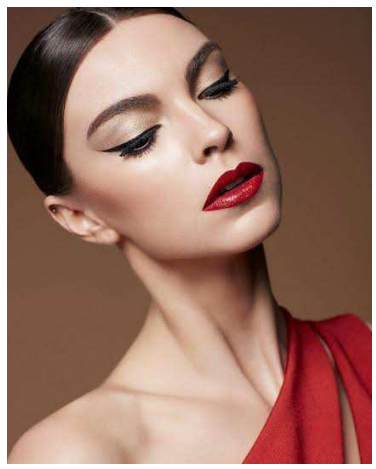

GRAFITE

A mistura de sombras preta, grafite e prata aplicada somente nas pálpebras ficasupernatural e perfeita com um batom brilho rosa claro. Esta é aquela maquiagem que também combina com todos os momentos da temporada.

PRODUTOS USADOS:

Sexteto de Sombras cor 3
Blush rosa
Batom gloss rosa 80
Máscara Extremo volume
Lápis 2 em 1 para sobrancelhas cor claro

MARROM

A elegância do batom marrom misturado com o vermelho deixa os lábios atemporais. Nos olhos, um leve esfumado de sombra bronze cria uma maquiagem fácil de fazer. Afinal, maquiagem para festa também pode ser prática.

PRODUTOS USADOS:

Sombra ultrapigmento bronze nas pálpebras superiores
Lápis 2 em 1 marrom esfumado
Kajal Iluminador nos cantos externos dos olhos
Máscara extremo volume
Batons: vermelho 1 e marrom 1
Pó bronzeador nas maçãs

PINK

Aqui a proposta é usar o trio delineador, lápis e sombras, que deixam a maquiagem sofisticada. Para aquele toque moderno ao look, escolha um batom pink e deixe os lábios vibrantes.

PRODUTOS USADOS:

Sexteto de sombras cor 3
Máscara extremo volume
Lápis Kajal Iluminador
Lápis Kajal preto
Delineador caneta
Blush rosa
Batom intenso rosa 4

SURPREENDENDO
com personalidade

SAFIRA PINHO

No Natal, além da ceia, das conversas compartilhadas, dos abraços calorosos, da alegria em cada sorriso, o momento também é de presentear pessoas queridas que fazem parte do nosso convívio. Para isso, a Tudo preparou algumas dicas de presentes.

Kit Lily, ideal para mulheres sofisticadas e femininas. R$ 229,99

Cartão Presente no salão de beleza Werner Coiffeur no Shopping da Ilha. Serviços e preços de acordo com a escolha do cliente.

Blusa branca com detalhe azul-marinho da loja Maria Filó R$99,00. Para completar o look o short por R$ 99,00

Sapato Chanel com detalhes rosa R$ 189,00, mais bolsa social R$499,00 da loja Loucos por Sapato

Natura Luna Rosé traz o lançamento da nova fragrância feminina Luna Rosé75ml. Acompanha um exclusivo óleo corporal perfumado 150ml de brinde. R$ 124,00

Cestas de fim de ano, da OakWine com variedade de produtos natalinos, com opções para todos os orçamentos.

Cestas Natalinas Janelas de São Luís Caves Gourmet - (orçamento personalizado sob consulta)

Higienização Profunda 3D da pele realizada em três etapas promove uma revitalização facial intensa. Na Clínica Hosana Reis, no Calhau, com preço sob consulta.

Brinco Thelure - R$ 140,00

Kit Zaad oferece eau de parfum, desodorante antitranspirante aerossol, espuma para barbear e balm pós-barba. R$ 219,99

Presente Natura Kaiak Expedição: conjunto masculino completo da fragrância de sucesso Kaiak Expedição. R$ 136,80

TV+

tv.df@dabr.com.br

DANIEL DAZA/NETFLIX

O HOMEM DE 2015

Wagner Moura é indicado a prêmios internacionais, como o Globo de Ouro, pela série *Narcos*

PÁGINA 8

ELE E ELAS

Reality show *Um marido e cinco esposas* discute a poligamia com muito humor

PÁGINA 5

TLC/DIVULGAÇÃO

O *Rei* DO FIM DE ANO

Roberto Carlos lidera as atrações da despedida de 2015, na tevê aberta. Maratonas de seriados e filmes temáticos dominam a tevê fechada.

PÁGINAS 2 A 4

GLOBO / ESTEVAM AVELAR

O REI DO fim de ano

PARA ENTRAR NO *clima natalino*

Filmes, séries, músicas, desenhos e programas de culinária: a programação especial de Natal agrada a todo mundo

Com fartas ceias, encontros familiares e amigos secretos, os brasileiros podem aquecer o espirito natalino, bem como passar a festa curtindo um programa voltado para a ocasião. De especiais musicais a séries de comédia, a programação inclui uma gama de programas e episódios que conseguem agradar a qualquer fã.

ALEXANDRE CAMPBELL/DIVULGAÇÃO

A Gatinha Rabugenta não fica feliz nem nas festas de fim de ano

REPRODUÇÃO/INTERNET

***Esqueceram de mim* é uma boa pedida para quem curte comédias**

FILMES EM FAMÍLIA

Os clássicos natalinos como *Esqueceram de mim* não vão deixar a data passar em branco. A Fox e a Studio Universal prepararam uma seleção de filmes para a família inteira curtir junto e aquecer para a noite de Natal.

A Universal exibe de amanhã até domingo o especial Festas em família, com maratona de filmes leves e divertidos com temática especial para o feriado. *Deixe nevar*, *O segredo do Natal*, *O Natal de Buddy e Sally* e *Ajuda natalina* são algunsdos títulos.

Na Fox, o especial começa na quinta, 24, e só termina no dia seguinte. Os filmes *Sobrevivendo ao Natal*, *Um herói de brinquedo*, *Simpsons de Natal*, *Esqueceram de Mim* e *A Era do Gelo: Especial de Natal* fazem parte do pacote.

ALEXANDRE CAMPBELL/DIVULGAÇÃO

Bela Gil faz ceia com panqueca de inhame e salada verde com romã

DELÍCIAS DE PROGRAMA

Para comemorar o lado comilança do feriado, o GNT vai exibir o *Bela cozinha especial,* dia 22 às 20h30, no qual a apresentadora e mestre-cuca recebe Pedro Baby, Bem Gil e Alice Caymmi, talentos musicais de três famílias baianas. Entre uma música e outra, o trio prova o cardápio natural de Bela: salada verde com romã, panqueca de inhame e bombom de uva-verde com chocolate e coco.

Na quarta, às 20h30, Carolina Ferraz vai ensinar os telespectadores a preparar uma ceia de Natal de dar água na boca no *Receitas da Carolina*. Entre as receitas, uma massa rigatoni com recheio de muçarela de búfala ao molho de tomate, pernil de vitela ao molho de mel e limão e um drinque exótico que leva champanhe, angostura, conhaque e açúcar. Para a sobremesa, rabanadas.

TERROR NATALINO?

Como não poderia ser diferente, o canal Sify preparou um especial de terror para quem quer fugir das luzes e fofuras de Papai Noel. Os filmes *Todo mundo quase morto*, *Rituais do Diabo*, *A noite do mal*, *Boogeyman*, *13 fantasmas* e *Arraste-me para o inferno* vão ao ar a partir de amanhã, até domingo, sempre às 22h40.

SOLTA O SOM

O canal Multishow também deixará o clima natalino no dia 24. Começando às 19h, o *TVZ* terá edição especial com o jogo "amigo escancarado". Cantores irão escolher seus clipes favoritos para dar de presente para amigos e familiares na véspera do feriado.

Às 22h30, será a vez da MPB. A turnê mais badalada de 2015 será reprisada. *Caetano e Gil: dois amigos, um século de música* vai embalar a véspera natalina com clássicos *Tropicália*, *Terra* e *Expresso 2222*.

NATAL DOS PEQUENOS

Os personagens da Discovery Kids fazem festa no especial de Natal da emissora. Além de episódios de séries conhecidas, um elenco de novos amigos como Mogli e Gatinha Rabugent a — o fenômeno felino da internet— , protagonizam filmes sobre a data festiva. A partir das 6h, até as 22h30, o canal preparou uma seleção de atrações temáticas: *Peppa Pig*, *Parque Patati Patatá*, *Que monstro te mordeu?*, *Snoopy e sua turma*, *O show da Luna!* e *SuperWhy!* estão entre os escalados para comemorar o Natal com os pequeninos.

The big bang theory terá maratona na Warner

WARNER CHANNEL/DIVULGAÇÃO

PARA PASSAR RINDO

A Warner escolheu animar o Natal. Um especial do *The big bang theory* vai trazer os melhores episódios de nove temporadas. Do piloto até a briga do quarteto principal por um anel de *O Senhor dos anéis*, a série vai rolar durante todo o dia 24 e a manhã do dia 25.

O Multishow também abriu um espaço para a comédia. No dia 24, às 21h30, Bruno Mazzeo volta em *Cilada* para lembrar o outro lado Natal: a lista de presentes sem fim, a correria e aquele amigo-oculto em que você não conhece ninguém.

Logo depois, é a vez de Paulo Gustavo, no *220 Volts*, dar exemplos de situações clássicas do feriado como as confusões familiares na ceia de Natal da Dona Hermínia.

Caetano Veloso e Gilberto Gil estão juntos em especial no Multishow

CARLOS SILVA/CB/D.A PRESS

SERVIÇO

220 Volts
Multishow. Dia 24, às 22h.

Bela cozinha especial
GNT. Dia 22, às 20h30.

Caetano e Gil: Dois amigos, um século de música
Multishow. Dia 24, às 22h30.

Cilada Natal
Multishow. Dia 24, às 21h30.

Especial de terror
Sify. De segunda-feira a domingo, às 22h40.

Especial Fox
Fox Channel. Quinta-feira, a partir das 15h15.

Especial The big bang theory
Warner. Dia 24, a partir das 6h.

Especial Natal
Discovery Kids. Dias 24 e 25, a partir das 6h.

Festas em família
Studio Universal. De segunda-feira à domingo, das 18h às 23h.

Receitas da Carolina
GNT. Dia 23, às 20h30.

TVZ Especial
Multishow. Dia 24, às 19h.

O REI DO
fim de ano

DO *clássico* AO INOVADOR

GLOBO / PAULO BELOTE

Roberto Carlos desfilará sucessos no seu já tradicional especial de fim de ano

Entre as atrações da tevê aberta estão o especial de Roberto Carlos e o comandado por Sabrina Sato

Não é somente a tevê fechada que tem especiais de Natal. Confira os destaques na programação aberta!

TV Brasília

O *Clube TV* receberá no especial de Natal a dupla sertaneja João Bosco & Vinicius. O repertório não deixará de fora sucessos como *Vem me amar, Me leva pra casa* e *Paredes azuis*.

Record

Hoje, Rodrigo Faro terá Eduardo Costa no palco do programa *Hora do Faro* especial de Natal. Para completar a festa, Faro gravou uma reportagem especial em Nova York.

Já na terça, o canal exibirá o especial *Família Record*. Comandada por Gugu Liberato e Sabrina Sato, a atração contará com o tradicional amigo-secreto da emissora.

Globo

O rei Roberto Carlos comandará mais uma edição do especial que já faz parte da tradição de fim de ano de muitos brasileiros. Em *Roberto Carlos, Detalhes* o show é dividido em três atos e será uma sucessão de hits.

Na véspera de Natal, a emissora trará o especial inédito *Presente de Natal*. O apresentador Thiago Abravanel receberá 23 artistas da música brasileira para cantar 15 canções, entre as quais *A paz* e *Mano cidadão*.

SBT

O especial *Você acredita em Papai Noel?* irá ao ar na terça-feira e, nele, crianças e adultos terão seus sonhos realizados pelo Bom Velhinho. A produção do programa buscou cartas em shoppings e escolas públicas, algumas são recentes e outras antigas.

SERVIÇO

Clube TV
TV Brasília, sexta às 13h40.

Especial Presente de Natal
Globo, quinta após *A regra do jogo*.

Especial Roberto Carlos
Globo, quarta após *A regra do jogo*.

Família Record
Record, terça às 22h30.

Hora do Faro
Record, hoje, às 15h30.

Jesus de Nazaré
Record, sexta, às 14h.

Você acredita em Papai Noel?
SBT, terça, às 23h.

Spoiler

Adriana Izel
adrianaizel.df@dabr.com.br

Os melhores!

Se 2015 foi um ano bom para as séries, consequentemente foi também para os atores, que se destacaram nas ótimas produções que surgiram ao longo do ano. Inspirada por esse momento da televisão fechada, selecionei três dos atores que mais se destacaram (e não foram muitos citados nas famosas retrospectivas) neste ano nas novas produções.

1. David Tennant (foto): O ator conseguiu ofuscar a heroína Jessica Jones com o vilão cara de pau e até certo ponto adorado, Kilgrave. Tudo bem que uma boa atuação já era esperada em *Jessica Jones* pelo sucesso do astro na britânica *Doctor who*.

2. Melissa Benoist: A atriz que se tornou conhecida do grande público com *Glee* sempre foi muito criticada por sua atuação no musical, mas ela convenceu na pele de Kara Zor-El em *Supergirl* e até surpreendeu quem esperava um grande desastre.

3. Tituss Burgess: Quem acompanha a coluna sabe a minha admiração por *Unbreakable Kimmy Schmidt* e isso tem muito a ver com a presença de Tituss, o melhor amigo de Kimmy. A pergunta que não quer calar: cadê a segunda temporada?

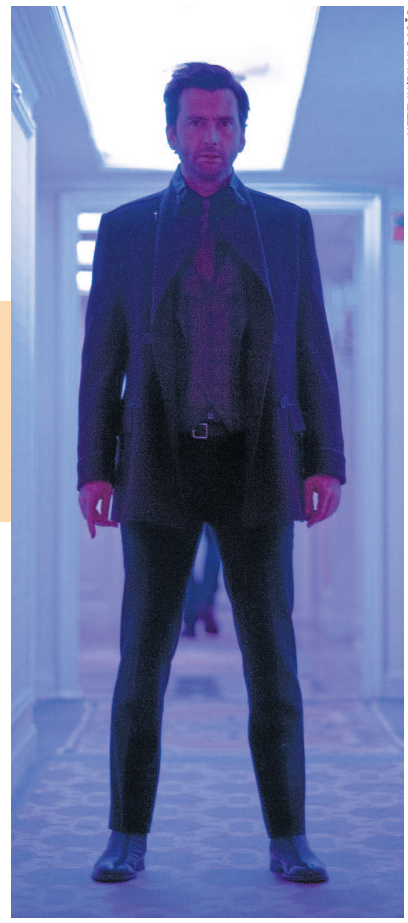

NETFLIX/DIVULGAÇÃO

Só em 2017

A série *Fargo*, de Noah Wiley, só terá uma terceira temporada disponível em 2017. O motivo é que como a trama se passa no inverno, não teria como gravar ainda este ano. As gravações então serão em 2016. Segundo o site *Ligado em série*, a terceira temporada se passará no presente e terá ligações com os anos anteriores.

Foi renovada, e aí?

The leftovers foi renovada pela HBO para uma terceira temporada. Como fã da série essa informação deveria me alegrar, certo? Nem tanto. O desfecho da segunda temporada foi tão bacana que acho que ter uma sequência pode perder o mérito desse último episódio de 2015. É claro que muitas perguntas não foram respondidas, mas, para quem assistiu *Lost*, responder os questionamentos pode ser um grande tiro no pé...

Enquanto isso...

O sitcom *Mike & Molly* foi (finalmente) cancelado. A atitude da CBS, que é responsável pela exibição (no Brasil, os direitos são da Warner), surpreendeu muita gente (não a mim), inclusive a atriz Melissa McCarthy (**foto**), que disse, em entrevistas, que não havia sido informada da decisão. Com isso, a sexta temporada que estreia em 6 de janeiro nos Estados Unidos será a última.

MARK DAVIS/GETTY IMAGES/AFP

REALITY SHOWS

A *grande* FAMÍLIA

A vida de um homem que tem cinco esposas e 24 filhos é retratada em série do TLC. Com regras rígidas, o clã consegue se entender na maioria das vezes

TLC/DIVULGAÇÃO

Jardim da casa dos Williams lembra uma colônia de férias

ATAIDE DE ALMEIDA JR.

Nesses tempos em que o país ainda discute o conceito de família, uma casa nos Estados Unidos dá o exemplo de que a definição não passa de uma bobagem. A residência em questão é a de Brady Williams, que divide o local com cinco mulheres. Sim, você leu certo. São cinco esposas e um total de 24 filhos — ainda longe do recorde do cantor Mr. Catra, que tem 32 filhos e 14 mulheres. A vida deles está retratada no reality show *Um marido e cinco esposas*.

O dia a dia é algo peculiar na casa dos Williams. Ao acordar, Brady está ao lado de Paulie, com quem está casado há 21 anos. Ele se levanta e faz uma ronda por quatro quartos, nos quais dormem as outras esposas. Além de Paulie, o patriarca da família é casado com Robyn (há 20 anos), Rosemary (há 19 anos), Nonie (há 15 anos) e Rhonda (há 14 anos). Depois, todos se juntam para o café da manhã.

Os Williams foram adeptos da religião conhecida como FLDS Fundamentalist Church of Jesus Christ of Latter-Days Saints. Cresceram em famílias poligâmicas e se casaram antes de abandonar a crença. Hoje, não estão sob a proteção de uma comunidade religiosa, mas seguem no estilo de vida determinado pelo que chamam de "casamento plural".

O quintal mais parece uma colônia de férias, com crianças de várias idades brincando no jardim. Mas a convivência tem regras próprias que servem para evitar o caos. Os núcleos têm cozinhas, banheiros e quartos separados e todos batem na porta dos "vizinhos" antes de entrar.

As reuniões periódicas entre Brady e as esposas deliberam sobre assuntos coletivos, e um esquema de rodízio determina as obrigações de todos.

Os primeiros episódios, exibidos este mês, deram a dimensão da rotina da família. Em um deles, os adultos se reuniram em uma mesa-redonda para decidir a melhor forma de comemorar os aniversários de Brady e da esposa Robyn: os dois nasceram no mesmo dia e na casa há a regra de que Brady sempre passa a noite com a aniversariante.

Entretanto, o privilégio de Robyn conflita com o direito das demais esposas de comemorarem juntas o aniversário de Brady — há que se chegar em um consenso. No fim, tudo dá certo, mas mostra como é difícil administrar essa grande família.

SERVIÇO

Um marido e cinco esposas
Toda terça-feira, às 22h20, no TLC

CONHEÇA AS ESPOSAS

Paulie
É casada com Brady há 21 anos e tem seis filhos. É a primeira esposa. O namoro durou apenas seis semanas.

Robyn
É uma Williams há 20 anos e tem cinco filhos. Ela se casou apenas oito meses depois do enlace com Paulie.

Rosemary
Casou-se com Brady há 19 anos. Juntos eles têm quatro filhos. É a que melhor cozinha na família.

Nonie
É casada com Brady há 15 anos e tem cinco filhos. Perfeccionista e organizada, ela também se queixa da diferença de temperamento.

Rhonda
É a quinta esposa de Brady há 14 anos e tem quatro filhos. Quer adotar uma criança, mas depende da aprovação das outras esposas.

NOVELAS • 20 A 26 DE DEZEMBRO

Malhação
Globo – 17h50
Classificação indicativa 10 anos

MODELO

Vanessa Gerbelli que interpreta a Ana, faz muito sucesso com seu cabelo curtinho. Depois de uma renovada no visual, profissionais da beleza tentam copiar o corte da atriz e indicam que para fazer igual é preciso ter cabelo ondulado e utilizar mousse e fazer hidratação.

GLOBO/RENATO ROCHA MIRANDA

Segunda-feira

Miguel disfarça o incômodo ao instalar Ciça em casa. Nanda incentiva Jéssica a se envolver com Uodson. Dani provoca Luciana por causa de Rodrigo. Monique avisa a Rodrigo que o inscreveu para disputar o campeonato de taekwondo pelo colégio Leal Brazil. Pedro insinua que Beto está interessado em Lívia. Nanda decide registrar cenas cotidianas de sua vida e dos amigos. Jéssica ensina Uodson a sambar e Alina se irrita. Arthur lamenta a hostilidade dos amigos. Sueli cobra que Jorge arrume um emprego. Roger afirma a Lívia que deseja dormir com ela. Luciana vê Dani beijar Rodrigo no banheiro feminino.

Terça-feira

Rodrigo afasta Dani e tenta se explicar para Luciana. Monique encontra Rodrigo e Luciana no banheiro, os repreende e exige que os dois conversem com Menelau. Uodson afirma a Alina que é apenas amigo de Jéssica. Rodrigo tenta convencer Dani a salvar Luciana e confessar que armou para que ele violasse as regras da escola. Jéssica desabafa com Nanda sobre a desilusão com Uodson. Lívia conversa com Ciça sobre sexo. Nilton insinua para a banda que Rodrigo não é profissional. Rodrigo foge da agressão de lutadores. BB aconselha Henrique a se abrir com Camila. Júlia repreende os meninos por ofenderem Arthur. Por causa da armação de Dani, Luciana é expulsa do Leal Brazil.

Quarta-feira

Rodrigo garante a Luciana que impedirá a expulsão do colégio. Alina promete ajudar Roger a ter a primeira noite de amor com Lívia. Rodrigo exige que Dani assuma para Menelau que foi ela quem violou as regras da escola. Alina convida Uodson para jantar em casa, a fim de ajudar Roger a ficar com Lívia. Sueli se revolta contra Rodrigo por ele não ter ajudado Luciana. Por causa dos segredos, Henrique termina o namoro com Camila. Ana se preocupa com a ausência de Lívia. Lívia desiste de passar a noite com Roger. Rodrigo procura Luciana e Dani se aproxima dos dois.

Quinta-feira

FIQUE DE OLHO!

Dani revela que confessou a armação para Menelau. Lívia (foto) mente para Alina sobre a noite com Roger. Luciana retorna ao Leal Brazil, mas Sueli confronta Menelau. Luciana questiona os sentimentos de Lívia por Roger. Uodson descobre a verdadeira razão de Alina tê-lo convidado para jantar na casa dela. Miguel ajuda Ciça durante uma sessão de fisioterapia. Dani se desculpa com Rodrigo e o beija. Jorge e Sueli liberam Luan do trabalho. Marina é rude com Rafaela. Bia se preocupa com a audiência com Nilton. Lívia conversa com Ana sobre Roger. Uodson beija Alina. Zig revela a Rodrigo que sua turma deseja enfrentá-lo.

DAVID ARGENTINO/TV GLOBO

Sexta-feira

Zig confessa a Rodrigo que a agressão a ele e aos amigos foi encomendada por alguém do colégio. Alina se irrita com Uodson, que a beija novamente. Pedro e Beto armam para Arthur, e Júlia os repreende. Rubem tenta fazer com que Bia e Rafaela se entendam. Rodrigo treina taekwondo com Rubem, e Beto luta com seu professor. Rodrigo confronta Marquinhos. Lívia e Roger terminam o namoro. Henrique se desespera ao perceber que ele e Luciana se machucaram durante um treino de basquete. Rodrigo tenta se aproximar de Luciana. Miguel se despede de Ana, que viaja a trabalho. Henrique revela a Luciana que é soropositivo.

Além do tempo
Globo – 18h15
Classificação indicativa 10 anos

Segunda-feira

Alberto revela a Vitória que Emília não morreu e ela se desespera. Vitória ofende Alberto, que desiste de lhe contar a verdade sobre a identidade de sua filha. Ariel lamenta com Cícero que sua intervenção entre Alberto e Vitória não tenha dado certo. Lívia consegue se aproximar de Alex. Melissa repreende Alex por dizer que gostou de Lívia. Bernardo e Bento comprovam que são irmãos. Zilda insinua para Vitória que Alberto pode ter dito a verdade sobre sua filha estar viva. Vitória se surpreende ao descobrir que Alberto está hospedado em seu antigo palacete. Terça-feiraEmília revela a Vitória que é sua filha e humilha a mãe. Vitória e Emília encontram Alberto desacordado e a empresária expulsa sua mãe de casa. Vitória se comove ao lembrar que Lívia é sua neta. Emília conta para Lívia que Vitória já sabe a verdade sobre ela. Felícia consegue fazer com que Massimo convide Salomé para dormir em sua casa. Anita conversa com Rita e Carola sobre seu projeto de ter um filho de com Roberto. Ariel toca piano para Rosa. Emília comenta com Pedro que as propriedades de Felipe devem ser leiloadas. Lívia procura Vitória.

CARREIRA

A atriz Letícia Persiles, que interpreta a Anita é cantora também. Ela já integrou a banda Manacá e lnçou este ano um disco solo.

ESTEVAM AVELLAR/TV GLOBO

Quarta-feira

Vitória e Lívia se emocionam quando se encontram. Felipe avisa a Melissa que pedirá a guarda total de Alex na Justiça. Gema e Raul revelam a Emília que estão namorando. Dorotéia insinua para Melissa que ela pode ser irmã de Lívia. Bernardo conforta Emília. Melissa ameaça Lívia e discute com Zilda. Lívia conta a história de sua família para Felipe. Marcelo e Berenice se interessam um pelo outro. Zilda teme que Melissa a afaste de Alex. Pedro e Melissa tramam contra Lívia e Felipe.Quinta-feiraMelissa revela seu plano de vingança contra Felipe para Dorotéia. Vitória desabafa com Bernardo sobre Emília. Afonso e Berenice decidem tentar namorar. Neném incentiva Botelho a se aproximar de Rita. Bernardo confronta Emília e pede um tempo à namorada. Ariel confessa a Cícero que é apaixonado por Rosa. Gema permite que Chico convide Alex e Felícia para brincar em sua casa. Massimo pede que Salomé prepare um jantar especial e a moça acredita ser para ela. Carola alerta Lívia sobre as intenções de Emília de tirar as propriedades de Felipe.

Sexta-feira

FIQUE DE OLHO!

Lívia confronta Emília, que nega os planos de ficar com as casas de Felipe. Lívia e Anita acreditam que Pedro esteja envolvido na armação de Emília. Felipe comenta com Afonso que irá contrair nova dívida por conta de seu processo contra Melissa. Botelho confessa a Neném que é apaixonado por Salomé. Vitória (foto) visita Alberto no hospital e tenta se aproximar de Emília. Lívia enfrenta Pedro e defende Carola. Roberto acredita que conseguirá fazer com que Anita o ame. Rosa sente ciúmes de Bento com Dorotéia. Lívia pede demissão da Beraldini.

ESTEVAM AVELLAR/TV GLOBO

Sábado

Lívia diz a Emília que não trabalha mais na empresa. Alex desabafa com Felícia e Chico sobre a separação dos seus pais. Lívia deixa a mansão e vai morar com Felipe. Felipe se preocupa com a situação financeira da Vinícola Campobello. Bento pede perdão a Zilda pelos erros do passado. Massimo convida Rosa para um jantar a dois.

Totalmente demais
Globo – 19h15
Classificação indicativa 10 anos

Segunda feira

Rafael comenta com Charles que não entendeu por que o bandido que esteve no estúdio roubou a foto de Sofia. Lili sonda Fabinho sobre os amigos de Sofia. Jacaré vai até o bar onde esteve com Nina e questiona o proprietário do local sobre o paradeiro da menina. Rafael e Lu têm recaída. Carolina se surpreende ao encontrar Eliza na casa de Arthur.

Terça-feira

Carolina não gosta de saber que Eliza mora na casa de Arthur, e Aparecida percebe que a jornalista está com ciúmes do empresário. Jacaré diz a Braço que Rafael é a pessoa que pode lhe dizer onde Nina está. Jacaré manda Riscado vigiar Rafael. Leila consegue um estágio na revistaTotalmente Demais. Jonatas critica Rosângela por aceitar as investidas de Florisval e lembra à mãe que o ex-padrasto está com outra mulher. Leila consegue encontrar o endereço do Bar Boca da Mata. Lili descobre informações sobre o passado de Sofia.

PARCERIA

O ator Humberto Martins e a atriz Viviane Pasmanter retomam a parceria em Totalmente demais, como Germano e Lili. No site da trama eles comemoram as cenas que dividem.

GLOBO/RENATO ROCHA MIRANDA

Os resumos dos capítulos de todas as novelas são de responsabilidade de cada emissora – Os capítulos que vão ao ar estão sujeitos a eventuais reedições

Quarta-feira

Bene revela a Lili e Germano que sua filha andava na companhia de um rapaz. Fabinho comenta com Leila que se sente preterido por Germano. Jonatas e Florisval saem à procura de Bola. Jojô promete fazer com que Arthur se envolva com Eliza. Carolina pede a Lu que registre o passeio de barco de Eliza e Jonatas. Jacaré diz a Braço que foi Nina quem o levou para a bandidagem. Eliza fica desolada ao saber que Jonatas não poderá acompanhá-la na viagem de barco. Arthur insinua que Eliza pode fazer o passeio com outra pessoa.

Quinta-feira

Leila avisa a Lu que não poderá registrar o passeio de Eliza, pois fará uma reportagem sobre o acidente do morro Tamanduá. Zé Pedro avisa aos moradores da comunidade que a Bastille os indenizará por suas perdas. Leila elogia Jonatas para Socorro. Sob pressão de Hugo e Dorinha, Carolina assume que namorou o dono do bar em sua juventude. Eliza desconfia quando Jojô sugere que Arthur fique no passeio de barco. Jojô empurra Eliza para o mar e Arthur resgata a ex-florista. Carol se entristece ao ver a divulgação de um vídeo de Eliza, Arthur e Jojô juntos.

Sexta-feira

FIQUE DE OLHO!

Carol comenta com Dorinha (foto) que precisa afastar Eliza. Fabinho não gosta de saber que Leila está com Jonatas. Arthur se surpreende com Jojô, quando a filha lhe incentiva a namorar Eliza. Jeniffer mostra a Jonatas o vídeo de Eliza e Arthur que Jojô divulgou na internet. Jonatas vai à casa de Arthur e discute com Eliza. Aparecida afirma a Jonatas que Eliza não está envolvida com Arthur. Carolina confessa a Arthur que acredita que esteja grávida.

GLOBO/ PEDRO CURI

Sábado

Arthur afirma a Carolina que é impossível que a jornalista esteja grávida de um filho dele. Arthur revela a Max que não pode mais ter filhos. Jonatas pede a Mirthes para trabalhar como garçom na festa da Totalmente Demais. Carolina avisa a Cassandra que, se ela não provocar a expulsão de Eliza do concurso, a moça será afastada em seu lugar. Fabinho orienta Jonatas a inventar uma desculpa quando Leila lhe chamar para ir ao Tamanduá. Leila se irrita com Fabinho. Eliza faz as pazes com Jonatas. Natasha aconselha Arthur a contar a verdade sobre sua condição para Carolina.

Cúmplices de um resgate

SBT - 20h30

Classificação indicativa 14 anos

INSPIRAÇÃO

o anão Giovanni Venturini, de1,10m de altura, contou que se inspira no ator Peter Dinklage da série *Game of thrones* para não desistir da carreira.

Segunda-feira

Sabrina decide pular corda com Dóris, mas a pequenina acaba se machucando. Pastor Augusto entrega uma peça de teatro ao Padre. Rebeca entrega cartazes em busca pela filha e se junta com as mães da Sé. Alicia faz uma reunião no condomínio para assumir o posto de síndica temporária, já que Meire está doente. Joel obriga o filho, Omar, a recolher o esterco e terra que havia jogado no vilarejo. O garoto se irrita. Regina decide ir atrás de Rebeca. A vilã aproveita para arrumar uma situação em que consegue questionar como estão as buscas por Manuela. Regina fica tranquila ao escutar que Rebeca não têm sinal da filha. O Padre lê a peça "A História de Davi e Golias" e pensa que exagerou, pois o Pastor e a Flavia fizeram um bom trabalho.

Terça-feira

Regina fica irritada ao ver a casa inteiramente bagunçada. Safira segue conselho de Otávio e visita à casa de seus pais, mas enfrenta muita resistência da filha, Priscila. Isabela fica feliz ao escutar os gritos de Regina ao ver seus vestidos todos rasgados. Acaba a luz na casa de Luiz por falta de pagamento. Meire agoniza de dores e febre em seu apartamento. Isabela se encontra com Manuela no quarto para falar sobre Marina e dizer que irá pessoalmente ao vilarejo para chorar a informação da perda de memória de Marina. Flavia conta ao pastor que seu tio, o padre gostou da peça.

Quarta-feira

Meire acusa Alicia de ser uma ladra de cargo. Pedro e Helena percebem que Manteiguinha se perdeu, mas logo o avistam próximo de uma outra cachorra poodle. Helena recebe um panfleto sobre um show da banda C1R e diz para Pedro que podem levar as crianças do Vilarejo para assistir. Fiorina contrata Luís para lhe ajudar com a venda do sorvete pelo vilarejo. Flora pensa em voltar a morar com os sobrinhos. Isabela coloca tinta no pote do creme que a massagista usaria em Regina, o que faz a vilã ficar toda azul. Omar está focado em fazer Nair ser mandada embora. O rapaz coloca fios de cabelo numa torta e acusa ela. Helena e Pedro vão até a On-Enterprise ver Rebeca. Pedro tumultua e insiste que Rebeca volte para o vilarejo, mas ela diz que quer ficar do lado de Otávio.

Quinta-feira

Helena e Pedro convidam as crianças para assistir ao show do C1R na cidade. Mateus e Téo gostam da notícia. Enquanto isso, na gravadora, a banda se prepara para mais uma gravação de um clipe onde não aparece o rosto das crianças, apenas a silhueta. Isabela elogia o visual de Priscila, que é ríspida. Téo ensina Marina a ler em braile. O garoto conta que sonha em mostrar para as pessoas que pode fazer as coisas que acham que não é possível pra ele devido a cegueira: "eu queria ser livre de verdade". Omar vai até o ponto onde Luis vende sorvete para tentar humilhar o homem. Laura toma o suco com sonífero que era pra Regina e acaba desmaiada.

Sexta-feira

Marina conhece dona Nina no vilarejo. Tomas leva o catálogo estragado da nova coleção para Safira, que fica irritada. A mulher grita com Rebeca e diz que ela não é necessária na empresa. Rebeca vai embora e Otávio vai atrás. Meire acorda curada e decidida a reassumir o posto de síndica, mas é surpreendida com uma carta trazida por Dinho em que os condôminos dizem querer Alicia síndica fixa do prédio. Começam os testes para a peça do pastor, da professora Flavia e do padre do vilarejo.

A regra do jogo

Globo – 21h

Classificação indicativa 12 anos

Segunda-feira

FIQUE DE OLHO!

Dante acredita que Orlando seja o marido de Lara. Juliano implora para que Adisabeba sonde Zé Maria sobre Tóia. Kiki (foto) despista Zé Maria sobre os vestígios da estada de Romero em sua casa. Minervino confessa para Dante que perseguiu Lara a mando de Orlando. Adisabeba descobre que Zé Maria trafica diamantes. Zé Maria ameaça a vida de Atena e Tóia para Romero. Dante não acredita na inocência de Lara e termina seu relacionamento. Régis pede que Nora deixe Gibson para viver com ele. Kiki admira a foto de Nelita. Dante confronta Orlando.

RAMON VASCONCELOS/TV GLOBO

Terça-feira

Orlando inventa para Dante que escondeu sua história com Lara por medo de perder Nelita. Nenenzinho, Alisson e Ninfa se preocupam com a tristeza de Merlô. Adisabeba desabafa com Juliano, que sugere que os dois se unam para entregar Zé Maria à polícia. Dante se desculpa com Belisa por não ter levado a sério suas acusações contra Orlando. Dante enfrenta Orlando na frente de toda a sua família, mas Nelita afirma que se casará mesmo assim. Zé Maria recebe um bilhete de Romero.

Quarta-feira

Zé Maria se irrita com Romero e afirma que castigará Tóia e Atena. Nora flagra Nelita em crise e propõe que a filha cancele o casamento. Zé Maria liberta Atena. Juliano consola Adisabeba e planeja entregar o pai à polícia. Com o afastamento de Rui e Oziel, Tina e Indira se aproximam uma da outra. César encontra antigos pertences de sua infância na casa de Domingas. A polícia cerca a casa de Adisabeba para surpreender Zé Maria. Atena volta para casa e Romero a questiona sobre Tóia.

Quinta-feira

Romero acredita que Atena o traiu. Adisabeba confessa a Zé Maria que encontrou os diamantes e chamou a polícia para prendê-lo, mas acaba ajudando o bandido a fugir. Nora confronta Gibson. Belisa lamenta pelo casamento de Nelita e Orlando. Cesário anuncia que deixará a mansão em busca de Nonato e Belisa decide acompanhar o irmão. Romero humilha Atena. Adisabeba exige que Zé Maria nunca mais a procure. Romero consegue resgatar Tóia.

Sexta-feira

Atena desconfia de que Romero tenha um trunfo contra a facção. Tóia pergunta a Romero o motivo de estar sendo perseguida pela organização criminosa. Nora deixa Gibson sozinho na noite de Natal. Belisa e Cesário comovem Nonato ao anunciar que desejam morar com ele. Adisabeba promove uma festa de Natal no hostel, com a ajuda de Merlô e Juliano. Domingas tenta comemorar o Natal com César, mas o rapaz afirma que a data não lhe traz boas lembranças. Dante incentiva Tóia a falar com Juliano. Atena invade a festa de Romero, Tóia e Dante.

INTERATIVA

Alexandra Richter, a Dalila, se rendeu ao Twitter. Ela inaugurou há pouco tempo a conta *@xandarichter* na qual adianta novidades da sua vida e da novela.

JOÃO MIGUEL JÚNIOR/TV GLOBO

Sábado

Tóia se irrita com a presença de Atena. Juliano vai à casa de Romero e se declara para Tóia. Dante orienta Juliano a deixar a casa de Romero. Nora passa a noite de Natal com Régis. Feliciano surpreende a todos com uma ceia especial e consegue reunir sua família. Rui e Oziel conseguem o perdão de Indira e Tina. Nonato comemora a aproximação com Cesário e Belisa. Adisabeba aconselha Lara a lutar pelo amor de Dante. Belisa visita Juliano, que pensa em Tóia. Lara pede perdão a Dante.

Perfil

DANIELDAZA/NETFLIX

2015 É DELE!

Boa atuação em *Narcos* garantiu a Wagner Moura uma indicação ao Globo de Ouro de Melhor ator em série dramática

ADRIANA IZEL

O ano que se encerra é um divisor de águas para o baiano Wagner Moura. Ele estreou na série *Narcos*, da Netflix, dando vida ao narcotraficante Pablo Escobar. O seriado conquistou o público brasileiro, mas também obteve sucesso internacional e tornou de vez o nome do ator conhecido mundialmente.

Wagner rouba a cena na trama. O Pablo Escobar do baiano se assemelha muito ao real, com incorporação de trejeitos e até ganho de peso. O espanhol do ator chegou a ser criticado, mas é preciso destacar que, ao longo dos episódios, é possível ver uma evolução do ator no domínio da língua, que deve estar bem melhor na segunda temporada, já em fase de gravação.

Os elogios em torno da atuação de Moura não ficaram apenas em críticas especializadas. Ele conseguiu um feito raro para os brasileiros, ao ser indicado ao Globo de Ouro na categoria de melhor ator em série dramática, ao lado de Jon Hamm (*Mad men*), Rami Malek (*Mr. Robot*), Bod Odenkirk (*Better call Saul*) e Liev Schriber (*Ray Donovan*). O resultado só será revelado em 2016.

Além da indicação ao Globo de Ouro, o brasileiro da foi citado na lista dos 20 melhores atores de 2015 no ranking da revista *Variety*.

O convite para atuar em *Narcos* veio do amigo e diretor José Padilha, com quem ele já havia trabalhado em *Tropa de elite*. "Mas o Zé Padilha, quando me chamou para fazer, ele acreditou. E comigo é assim: se o Zé acredita, eu acredito. Não ia decepcioná-lo. Eu acho que tinha que fazer aquilo que pudesse. Eu tenho muito orgulho desse trabalho e gosto muito do resultado", revelou o ator em entrevista ao **Correio** na época da divulgação da série da Netflix.

Recentemente, Wagner Moura teve acesso aos fãs internacionais ao participar do *Ask me anything* (pergunte-me qualquer coisa, em tradução livre) do site *Reddit*. Assim ele conversou com os novos admiradores de seu trabalho e revelou algumas novidades sobre a nova temporada de *Narcos*, sem spoilers. "A segunda tempo-

A elogiada interpretação de Moura para Pablo Escobar garantiu a primeira indicação ao Globo de Ouro, prêmio da televisão internacional

QUEM É?

Nome: Wagner Manìçoba de Moura
Idade: 39 anos
Nascimento: Salvador, Bahia

ASTRO DO CINEMA

O currículo de Wagner Moura é mais extenso na telona. Ele atuou em produções como *Abril despedaçado* (2001), *O homem do ano* (2003), *Carandiru* (2003), *Cidade baixa* (2005), *Tropa de elite* (2007 e 2010), *Ó pai, ó* (2007), *O homem do futuro* (2011), *Serra pelada* (2013), *Praia do futuro* (2014) e *Trash – A esperança vem do lixo* (2014).

JÁ ERA INTERNACIONAL

COLUMBIA PICTURES/DIVULGAÇÃO

Narcos não foi a primeira participação do ator brasileiro em uma produção internacional. Wagner esteve no longa-metragem *Elysium* (**foto**), do diretor Neill Blomkamp, em que viveu Spider e atuou lado a lado com Matt Damon e nomes como Jodie Foster e a também brasileira Alice Braga.

NA TELEVISÃO

Apesar de *Narcos* ser considerada uma série de televisão, no Brasil, o ator sempre fugiu um pouco das produções da tevê. O mais recente trabalho foi *A menina sem qualidades* em 2013, em uma pequena participação. A última novela foi *Paraíso tropical* (**foto**), em que viveu o antagonista Olavo Novaes e fazia par romântico com Camila Pitanga. Mas também atuou em *JK* e *A lua me disse*.

SEGURANÇA REESTRUTURADA

Secretaria de Segurança Pública ampliou o combate à criminalidade no Maranhão com a criação de novas unidades: a Superintendência de Homicídios e Proteção à Pessoa, a de Narcóticos e a de Prevenção e Combate à Corrupção.

Urbano 3

• Tratamentos Estéticos Especializados
• Medicina Estética
• Pilates
• Reeducação Postural
• Fisiterapia Motora
• Fisiterapia Respiratória
• Nutricionista
• Dermatologista
• Método Mckenzie
AGENDE SUA CONSULTA! Rua dos Mandacarus, nº 20 - Renascença II 98 4141.3132
Sofistic
fisio • estética • pilates

A importância de ser Papai Noel

VALÉRIA CARVALHO
ESPECIAL PARA **O IMPARCIAL**

Considerado um dos personagens mais importantes do Natal, a figura do Papai Noel desperta a curiosidade das pessoas. **O Imparcial** entrevistou um profissional que fez disso a sua filosofia de vida

Papai Noel já se instalou por toda parte na cidade de São Luís, podendo ser encontrado facilmente nesta época do ano, sentado em sua cadeira de veludo, com braços dourados nas portas de lojas, nas praças enfeitadas, em corredores de shoppings e ao lado de árvores. No imaginário das crianças, lá está ele "O bom velhinho" com sua barba branca, roupa vermelha e gorro da mesma cor com bordas brancas, botas pretas, e o saco de brinquedos nas costas, é claro.

Para saber sobre esse trabalho árduo, que é interpretar a este personagem que ainda desperta e aguça a curiosidade de muitos, a reportagem do jornal **O Imparcial** realizou uma entrevista com o músico e professor Francisco Carlos Serra Silva, 63 anos, que é um verdadeiro Papai Noel. Ele, que já está há 42 anos por trás do personagem, desvenda como é a vida de quem passa o ano recebendo cartas e separando presentes para as crianças e contribuindo para manter viva toda magia dessa data.

Entrevista// Francisco Carlos Serra Silva

A quanto tempo você é Papai Noel?

Faço esse trabalho profissionalmente há 42 anos

Quando você decidiu ser um papai Noel profissionalmente?

Comecei me vestindo em casa, para minha filha, na época com 3 anos, por volta de 1973. Ano seguinte, fiz na rua, para os vizinhos, que gostaram e me pediram para repetir. Logo depois, fui descoberto por um jornalista chamado Gerson Tavares, dono de um estúdio fotográfico. A partir daí, por volta de 1977, comecei a fazer o personagem profissionalmente. A primeira empresa a me contratar foi uma financeira, na qual a minha função de Papai Noel era entregar cofrinhos e bombons.

Qual é a melhor parte do seu trabalho?

A melhor parte é o que recebo no olhar e no carinho de uma criança, a emoção que eles me passam. Pretendo, com isso, escrever minha biografia como Papai Noel, contando toda a minha história com o personagem. Os espetáculos são de interação, lúdico, misto e improviso, nunca repetitivos. As crianças entendem, os pais se emocionam e transformamos o momento em uma coisa boa, isso faz com que as coisas se concretizem. A emoção me leva a continuar fazendo esse trabalho, gosto tanto que morreria feliz sendo um Papai Noel.

Qual é a rotina de um Papai Noel?

Sou um Papai Noel eclético, toco violão em eventos, junto tudo que sei para acrescentar ao personagem. Possuo projetos, visito casas, festas, aniversários, confraternizações principalmente na noite de Natal. Acredito que importante doar-se é ao próximo.

Você tem filhos? O que dizem?

Tenho seis filhos já crescidos. Quando eram crianças, acreditavam quando eu me vestia, e aprenderam a conviver normalmente, tanto que de vez em quando um deles também vira Papai Noel. Porém, todos eles acreditam muito nesse espírito de amor e esperança que carrega o bom velhinho.

Você acredita ou acha possível que os adultos possam crer em Papai Noel?

Não creem, mas se emocionam bastante. Eu vi muita gente chorar. Eu mesmo choro quando vejo crianças carentes me pedindo algo que elas não podem ter. Por muitas vezes, vi que os adultos sentem-se até mais emocionados do que os pequenos. Creio que a força que o personagem carrega mexe com o imaginário de cada um de uma maneira diferente.

O que o Natal significa pra você?

Mal posso esperar para a chegada do Natal! A data representa vida e momento de emoção, no qual eu vivo com intensidade o Papai Noel, com o carisma, a bondade, a alegria que ele significa para mim.

Fale um pouco sobre esse momento...

Tenho um retorno muito grande não só das crianças, mas de todas as pessoas que me encontram e já me chamam de Noel, esse feedback é muito especial, e me traz coisas boas. Fico muito feliz por representar o bem.

> **A melhor parte é o que recebo no olhar e no carinho de uma criança, a emoção que eles me passam. Pretendo com isso escrever minha biografia como Papai Noel, contando toda a minha história com o personagem**

Qual a melhor maneira de um Papai Noel se comunicar com as crianças?

Eu procuro responder a todas as perguntas, também leio sobre o personagem. Porém, o Papai Noel já traz em seu bojo essa comunicação. É uma relação totalmente pronta. No coração de cada criança tem o amor e admiração por esse velhinho, tanto as pequenas quanto as de 15 anos que acreditam e me abraçam com força e emoção. Elas ficam alucinadas pela minha barba, pela voz expressiva e dizem que sou verdadeiro.

Qual o seu sentimento em relação a isso?

Eu choro, mas de felicidade, em ver a retribuição de amor que recebo das crianças. É um carinho verdadeiro e incompreensível, não tenho explicação.

E você, o que pediria ao Papai Noel?

Gostaria que os governantes olhassem o povo como irmãos e filhos do mesmo pai, e não massacrarem a população brasileira, sendo mais benevolentes com o povo.

Qual a mensagem de Natal para os maranhenses?

Desejo a todos um Natal cheio de felicidade e amor, além de um abraço apertado e cheio de carinho do Papai Noel.

Em quais locais o Papai Noel pode ser encontrado?

Atualmente estou em festas de aniversários, festas de condomínios, visitas na noite de Natal, na qual o Papai Noel canta, recita poesia e distribui presentes. Além de eventos da Prefeitura de São Luís e Governo do Estado, e alguns municípios da região da Baixada Maranhense. Este ano, já participei de eventos importantes como a chegada ao Palácio dos Leões, e a festa do Portal do Saber, na qual desci de helicóptero. Para mim, é uma grande emoção viver tudo isso.

VIRADA DO ANO

‘Réveillon de Todos’ na Avenida Litorânea

Programação do Réveillon terá mais de 100 atrações, dos mais diferentes ritmos, como o reggae e o samba, que farão apresentações em três pontos da orla marítima

Para se despedir de 2015, o governo do estado organiza uma programação especial, o ‘Réveillon de Todos’. Além das apresentações culturais para celebrar o período natalino, artistas locais movimentarão a Avenida Litorânea na noite da virada do ano (31). E a festa não vai parar por aí, nos dias 1º, 2 e 3 de janeiro, mais de 100 atrações, dos mais diferentes ritmos, darão o tom da festa, a partir de meio-dia, também na Avenida Litorânea.

Na noite do Réveillon as apresentações serão em três pontos da Litorânea. O ponto central ficará na região do parquinho (praça da alimentação), onde será montado um palco com bandas e brincadeiras. Em mais dois pontos ao longo da avenida, ficarão concentrados os blocos tradicionais, blocos alternativos e organizados, blocos afros, escolas de samba, turma de samba, bumba meu boi e tambor de crioula.

À meia-noite, acontecerá a tradicional contagem regressiva no palco, com queima de fogos de artifício dando um show à parte, em três pontos das praias: Litorânea, Araçagi e Olho d’Água. Em seguida, será dado o primeiro grito de carnaval com um cortejo formado pelas baterias das 12 Escolas de Samba do carnaval de São Luís e mais os blocos. Uma tenda será montada na areia para as rodas de tambor de crioula e participação dos povos de terreiros que queiram realizar oferendas para Yemanjá.

Ponto central da Avenida Litorânea será na região do Parquinho, no Calhau, onde será montado um palco

12

baterias de Escolas de Samba farão um cortejo

FIQUE SABENDO

Programação natalina

Antes da programação especial do Réveillon, os ludovicenses ainda podem aproveitar as festividades natalinas realizadas pelo governo do estado. Na próxima terça-feira (22), o público será agraciado com a tradicional cantata natalina na Igreja da Sé. Já na quarta-feira (23), na Praça Dom Pedro II, na Frente do Palácio, o Papai Noel chega a partir das 17h para fazer distribuição de doces e sessão de fotos com as crianças, que ainda poderão assistir ao Teatro de fantoches ‘Jesus e as Luzes’, da Companhia Aprender Brincando, e o Coral infantil São Joãozinho. A partir das 18h, o público contemplará a apresentação da Orquestra Jovem do Maranhão João do Vale, do Coral Santa Cecilia e o espetáculo teatral de representação do Auto de Natal baseado no conto de Maria Claro Machado *O boi e o burro no caminho de Belém*, com direção de Urias Filho. A noite será encerrada, às 20h, com show dos cantores Guilherme Júnior e Camila Boueri cantando músicas de Natal.

Pós-revéillon

O governo do estado inova e estende a programação cultural por mais três dias, com shows de diversos artistas maranhenses. Sempre a partir de meio-dia, os frequentadores da Praia da Litorânea terão diversão garantida. No dia 1º, será o *Show da Paz, o Reggae de Todos Nós*. No dia 2 e no último dia (3), vai ter o *Samba de Todos Nós*.

GESTÃO ESCOLAR

Divulgado resultado final

A Secretaria de Estado da Educação (Seduc) divulgou, na última sexta (18), o resultado geral da eleição para a função de gestor escolar nos centros de ensino do Sistema Estadual de Educação.

A consulta ocorreu no dia 10, com ampla participação de pais, estudantes e profissionais da educação de todo o estado. A lista nominal por Unidade Regional de Educação, município, escola e cargo está disponível no site da Seduc (**www.educacao.ma.gov.br**).

Para a secretária de Estado de Educação, Áurea Prazeres, todo o processo seletivo para a função de gestor escolar, que teve início em janeiro com decreto do governador Flávio Dino, representa um marco para a gestão educacional. “Vivemos um momento histórico que fortalece o compromisso político e pedagógico da gestão participativa e democrática, assumido pelo Governador Flávio Dino, que irá refletir na melhoria da qualidade do ensino e da aprendizagem”, ressaltou.

A secretária também enfatizou que, além das eleições, o processo contou com ações formativas, exame de certificação, debates e videoconferências com as regionais, palestras e eleições simuladas com ampla participação dos pais, professores, estudantes e gestores. “Todo o processo foi idealizado no sentido de construir uma escola melhor, mais democrática, onde todos possam realmente participar da missão primordial da escola, que é garantir a aprendizagem de seus estudantes”, realçou Áurea Prazeres.
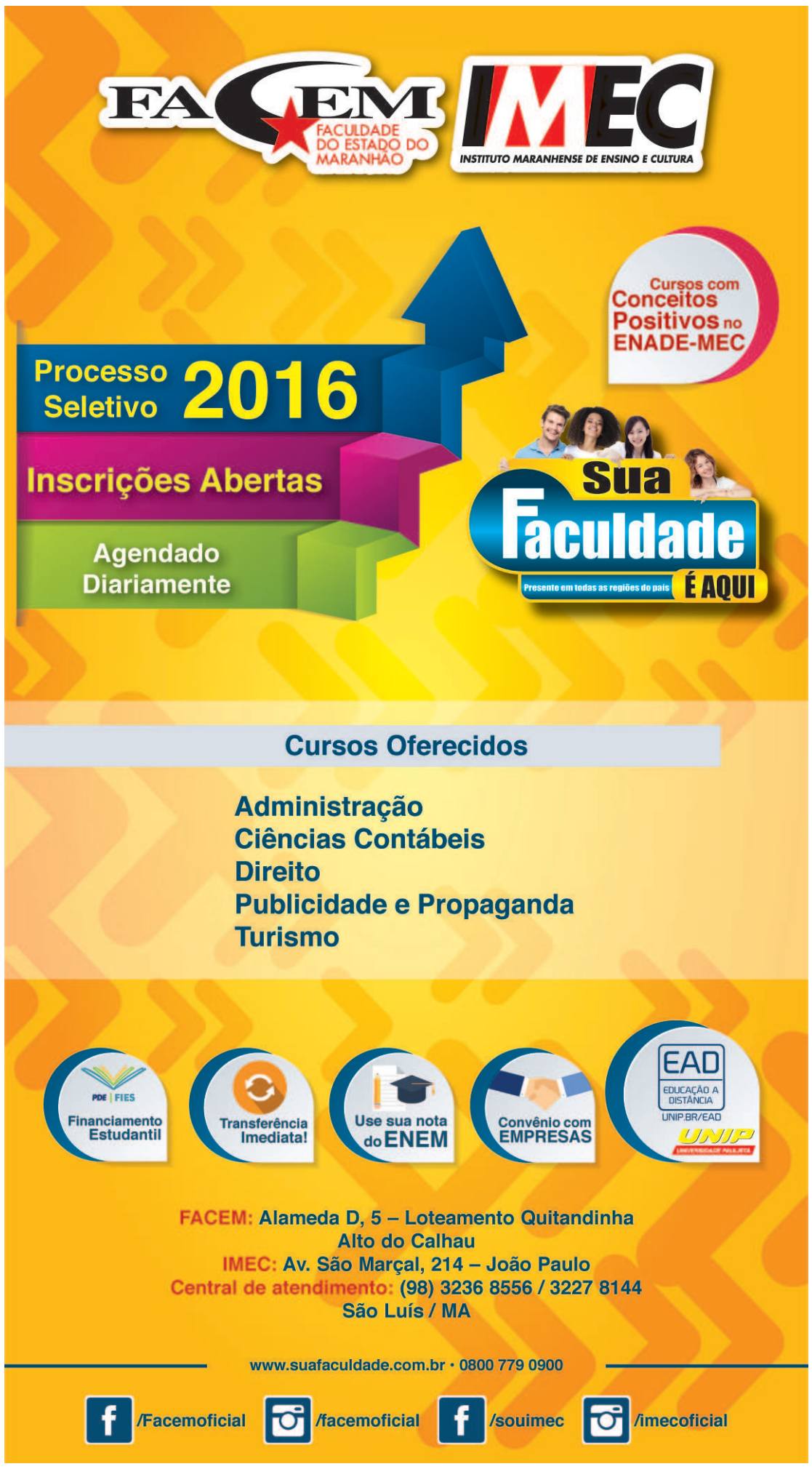
Sobre o processo de eleição, a coordenadora do comitê de execução, Francisca Lima, lembrou que os gestores eleitos tomarão posse nas Unidades Regionais das quais fazem parte e assinarão um contrato de gestão com o mandato de três anos e o termo de posse. “A ampla participação da comunidade escolar no processo de eleição direta para gestores representa um grande avanço para a história da educação”, comemorou.