www.oimparcial.com.br
EXEMPLAR DE ASSINANTE
O IMPARCIAL
CAPITAL E INTERIOR
R$ 3,00
DOMINGO, 17 DE ABRIL DE 2016

TV+

INVESTIGAÇÃO COM LEVEZA

Maria Paula estreia à frente do jornalístico A liga, na Band. Na casa nova, ela vai a campo em reportagens especiais.

SUPLEMENTO

MODA! Saiba como fazer a maquiagem perfeita em qualquer idade

PÁGINA 7

TENDÊNCIAS! Tecnologia pode facilitar a vida na hora de casar

PÁGINA 8

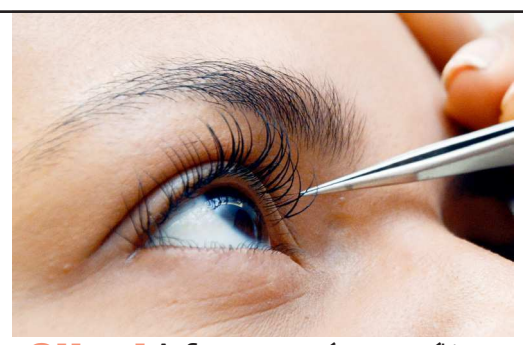

Olhar! A força está nos cílios

Tudo! PAGINA 4 E 5

Anitta conta tudo!

Conheça mais sobre a artista pop do momento que promete badalar São Luís no Baile da Anitta, na próxima quarta.

elite PÁGINA 3

Impeachment
Para ou continua?

Entenda como será a sessão histórica que define o futuro do governo da presidente Dilma

PÁGINA 7\GERAL

Os golpistas já disseram que, se conseguirem usurpar o poder, querem revogar direitos e cortar programas sociais

Não o caos, o ódio e a guerra. (...) Só sairemos da crise se todos trabalharem pelo Brasil, não pelos seus interesses pessoais

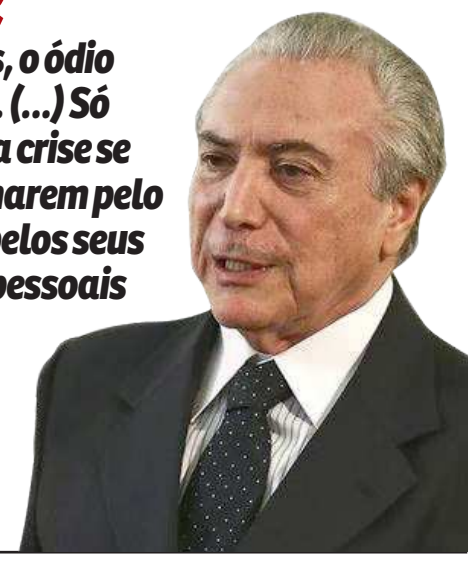

Crise política no Brasil repercute em países da América Latina

PÁGINA 2\POLÍTICA

Equilíbrio na bancada maranhense

Os 18 deputados maranhenses que irão participar da votação do impeachment contra a presidente Dilma Rousseff (PT) estão divididos em nove contra e nove a favor. Ontem, os deputados Waldir Maranhão (PP) e José Reinaldo (PSB), que estavam contra e indeciso, respectivamente, decidiram votar contra o impeachment. O fato é dado como articulação do governador Flávio Dino.

PÁGINA 3 E GERAL 6

Temer rebate Dilma e garante que manterá programas sociais

PÁGINA 2\POLÍTICA

Espírito olímpico invade a Ilha

Seis atletas que fazem parte de projeto social apoiado pela Secretaria Municipal de Desportos e Lazer participarão do revezamento da tocha olímpica em São Luís, que ocorrerá no dia 12 de junho.

URBANO\PÁGINA 2

Ações culturais marcam início da Semana do Livro

Com o objetivo de incentivar o público infanto-juvenil ao conhecimento por meio da leitura, a Prefeitura de São Luís abre, nesta segunda-feira (18), a Semana do Livro Infantil. URBANO\PÁGINA 2

Base de Alcântara: O sonho continua

AGÊNCIA FORÇA AÉREA

Pouco mais de três décadas após a sua criação, o Centro de Lançamento de Alcântara pode receber apoio de iniciativas para formação de recursos humanos no estado; até o momento, progresso foi lento e reduzido. URBANO

SEGURANÇA

Um batalhão para combater assaltos a ônibus

O mais novo grupamento da Polícia Militar do Maranhão, Batalhão Tiradentes, iniciou este mês um trabalho com o intuito de coibir os assaltos nos coletivos.

URBANO\PÁGINA 3

Enfim, Samará acontece hoje em clima de decisão

SUPERESPORTES 4

Marés

Alta	10:43	5.4M
Baixa	16:23	1.0 m
Alta	10:24	5.5m

Opinião

Reorganização de municípios
José Cursino Raposo Moreira

Som que incomoda
Sebastião Jorge

Defesa com função social
Aldo Rebelo

Impar

Comemorando 15 anos de carreira e 30 de vida, **Tássia Campos**, acompanhada do grupo Feijoada Completa, reúne amigos para celebrar a data com samba.

Bastidores

Hoje é o dia mais importante e único da história do Brasil. O julgamento do processo de impeachment da presidente Dilma Rousseff, eleita em 2014 com 54 milhões de votos, chama a atenção do mundo todo.

Tiro Livre

Finalmente, o Castelão está pronto para receber o grande clássico. Torcedores de Sampaio e Maranhão aguardam por esse jogo, que tem tudo para ser um dos grandes espetáculos deste campeonato.

Romulo Estrela /// *Ator estreia com tudo em "Liberdade, Liberdade"*

PÁGINA 2

O IMPARCIAL | São Luís, domingo, 17 de abril de 2016 www.oimparcial.com.br

elite

FOTO: RICARDO PENNA/ DIVULGAÇÃO

ALEX PALHANO

Metidos a *VIP* e a maldita palavra *TOP*

PÁGINA 2

Poderosa! ANITA

Conheça mais sobre a artista pop do momento que promete badalar a cidade no Baile da Anitta, na próxima quarta

PÁGINA 3

Um selo que sintetiza a nossa história

Este é o novo selo comemorativo dos 90 anos do jornal O Imparcial.
É caracterizado pela inovação, tecnologia e transparência que marcam este periódico, e sintetiza a história do jornal e sua relação com os leitores - além de retratar fortemente a evolução pelas quais o veículo passou ao longo desse período, trazendo para a marca a união entre o analógico e o digital.

Alex PALHANO
alexpalhano@gmail.com

"Elegância é a arte de não se fazer notar, aliada ao cuidado sutil de se deixar distinguir"
(Paul Valéry)

ME-TI-DOS A VIP E A MALDITA PALAVRA "TOP"

Duas ou mais vezes falei sobre isso... Desse jeitinho. Eu sei: bastaria uma pra ser cansativo, de tão chato que é o assunto. Mas antes de ser desagradável, é necessário. E a pedidos, feito uma rádio pirata de sucesso, atendo, repriso e ajusto... Lá vai!

Se nos localizarmos no mapa do "sabe com quem você está falando" (nem precisa de GPS), vamos ver que, em se tratando de metidos a Vips, São Luís é a capital deles. Aqui, assim como os buracos, Vips se proliferam feito praga. Sem esperança de dizimar nada (a não ser o bom senso) essa coisa pega, contagia, e há quem fique em estado de coma. Mas não morre. Que poxa!

Duvida?! Em que lugar se vende mais ingresso para "Ala Vip" ? E Camisa Vip (que no geral são muito feias e com a identificação fica mais horrorosa ainda)?! Festa que não tem "Camarote Vip" corre o risco de não dar certo na Ilha. E eu fico imaginando como deve ser um camarote desses em um show de forró! Vishhhhh...

Como diria o famoso twitter da minha revista favorita, @revistapessima: "Bom dia Vips da Ilha de Péssima! Hoje tem show da Banda Calypso junto com o Chiclete: vai um ingresso vip aí?!". E Vip já é uma coisa tão popular, tão demais, que hoje em dia ser Vip é "pé de chinelo"... De tanto, é cafona ser Vip.

É... Eles são muitos e estão em todos os lugares. Brotam do chão. E o pior: o chão não sai deles. É baixo. Vip em São Luís dá show! Faz barraco. Dá piti e acha bonito! Pior: acha top. Oh palavrinha podre e pobre de espírito essa tal de TOP. Chegaaaaaa. Eu ando tão cansado dela que quando alguém põe "top" em alguma das minhas redes sociais, eu já bloqueio a criatura: vai ser top lá no inferno... Coisa chata!!!

Vip não precisa dizer que é Vip, justificar dizendo que é dono disso, filho de Fulano, irmão de Sicrano, amigo de Beltrano... Aliás, isso é muito feio. O DNA é outro. As origens são bem mais poderosas e interessantes. Vip não usa crachá. Vip é escolhido. Eleito.

Tem gente tão metida que adora fazer confusão em porta de festa. E ainda quer entrar sem pagar. Menos! E quem foi que disse que Vip não paga?! Vip é educado, fino, interessante (se não for bonito ou poderoso), tem noção das coisas, bom senso e é bem-vindo aonde chega. Sim: é uma Pessoa Muito Importante (VIP). E nunca, nunca faz escândalo mendigando cortesia.

Para os sem noção aqui vai uma noção: é feio, quando não muito triste, pedir para entrar sem pagar, principalmente se a festa, o show ou qualquer outro espetáculo é o negócio de um amigo seu. Esse é o trabalho dele! A diversão é um produto como qualquer outro. Ninguém chega em um supermercado, por exemplo, pega qualquer coisa e sai sem pagar gritando que é Vip, né?!

Vip tem seu nome na lista. E sabe disso. Ele chega, antes de chegar. Copiou?!

FICA, VAI TER BOLO!! É... Semana que vem te conto e mostro como foi a festa de aniversário de 40 anos do empresário e meu amigo Rodolfo Almeida, que arrastou 150 convidados de vários lugares do Brasil para um fim de semana inesquecível em Trancoso, na Bahia! Sim, fomos os deejays convidados para tocar nos três dias de festa: MACAU e ALEX PALHANO, no Festejo de São Rodolfo!!!

O Shopping da Ilha recebe de 20 de abril a 15 de maio a Nações & Artes - Feira Internacional de Artesanato e Decoração: uma exposição internacional com produtos que também podem ser adquiridos. A Feira Nações & Artes esteve recentemente no Balneário Camboriú e Recife e vai passar também por Fortaleza, Teresina e Natal. São cerca de 20 expositores trazendo peças típicas e originais de seus países. Para Juliano Michei, idealizador da Nações e Artes esta é uma excelente forma de troca de cultura e produtos: "Os Itens, produzidos em sua grande maioria no exterior, enfeitarão o nordeste do Brasil com o que há de mais caprichado em artes pensadas para a decoração", disse. A proposta é colocar o público em contato com a arte e até com um pouco da história de países como Turquia, Índia, Tunísia, Peru, Portugal, Chile, México e Paquistão, entre outros.

Em parceria com a M.A.C Cosmetics, Victoria Ceridono, dona do Blog Dia de Beauté e editora de beleza da revista Vogue Brasil, esteve no último dia 14 na Livraria Leitura lançando seu livro 'Dia de Beauté – um guia de maquiagem para a vida real'. Logo após Victoria e Fabiana Gomes, maquiadora sênior da M.A.C, recepcionaram na loja da marca as leitoras e fãs para autografar o livro. Vic Ceridono é conhecida por ser uma das primeiras referências em beleza que surgiram no universo digital. Seu blog existe desde 2007 e é considerado uma das principais fontes de informação no Brasil para quem quer saber tudo sobre o mudo da maquiagem. Com dicas práticas e reais, no livro 'Dia de Beaute' Vic Ceridono aborda tudo sobre a maquiagem da mulher moderna, desde os visuais para o dia a dia até os looks de festa. Com mais de 130 fotos e ilustrações produzidas exclusivamente para o livro , Victoria apresenta dicas acessíveis para inspirar e despertar a vontade de mergulhar nesse fantástico universo da maquiagem e beleza.

Luiza Brunet reata com ex

O namoro de Luiza Brunet com o empresário Lírio Parisotto está muito bem, obrigado. Depois de ser fotografada tomando café acompanhada no Hotel Copacabana Palace, Zona Sul do Rio, a ex-modelo garantiu que os dois continuam juntos. Rumores de que os dois teriam reatado já estavam rolando e na última semana ela confirmou. "Não é ex, é atual", disse ela. Em maio de 2015, Luiza e Lírio terminaram o relacionamento de dois anos.

De folga com beleza

Quem esteve na terça-feira, 12, no salão de beleza Werner Coiffeur, no Shopping da Ilha, foi a jogadora de basquete da Seleção Brasileira, Nádia Colhado. A atleta, que também faz parte do time do Sampaio Corrêa no Maranhão, aproveitou o dia de folga para dar uma atualizada no visual.

Nádia ao lado da profissional do Werner

Dia das mães Mahogany

Para quem já está de olho nas dicas de presentes para o Dia das Mães, a sugestão é mimar a mamãe com cuidados especiais para pele e beleza. A proposta é da empresa Mahogany, comandada em São Luís pelo empresário Rafael Sombra, que no sábado (2) se reuniu com sua equipe de revendedores, durante a qual realizou o lançamento da campanha Dia das Mães. As unidades maranhenses estão localizadas no Shopping da Ilha e São Luís Shopping.

Entre as mais lindas

Elizabeth Marques ficou entre as 10 finalistas do concurso Mini Miss Mirim, que reúne misses campeãs de todo o mundo. Através de sua rede social, a miss agradeceu a todos e também informou que conquistou alguns prêmios para o Brasil. "Fiquem entre as 10 e estou levando prêmios que conquistei em Paris. "Não foi dessa vez, mas estou muito feliz com minha família aqui. Agora é hora de brincar e conhecer Paris e Londres!. Beijinhos!"

O Gaspar de Estrela

O maranhense Romulo Estrela estreou com tudo na última quinta, na novela global *Liberdade, Liberdade*. Na segunda, ele participou da festa de estreia com o elenco. "Estou muito feliz com o Gaspar", disse ele, sobre o personagem da trama. Para viver o novo trabalho, Romulo mudou o visual: colocou cabelos. "A mudança no visual é algo que eu tenho o maior prazer em fazer. Ela faz parte diretamente da construção dos meus personagens. Essa é a segunda vez que coloco cabelo e, apesar do trabalho que tenho pra manter, gostei do resultado".

Música boa

Quem curte a boa música tem que conhecer o Taberna da Bossa, na Rua Portugal. Toda quinta, por exemplo, recebe cantores maranhenses para o JazzBossa. Mila Camões se apresentou na última quinta, e sábado foi a vez da banda Tequila Blues. E neste mês a programação está especial, em comemoração ao Dia Internacional do Jazz.

Expediente

elite

Diretor-Presidente
Pedro Freire
pedrofreire@oimparcial.com.br

Diretor de Redação
Raimundo Borges
borges@pacotilha.com.br

Diretor de Administração e Finanças
Pedro Henrique Freire
pedrohenrique.ma@dabr.com.br

Superintend. de Produção
Celio Sergio
celiosergio@oimparcial.com.b

Diagramação:
Hellen Gomes

Caderno Elite dedica-se à cobertura de novidades da sociedade maranhense. Envie-nos sugestões de nota, pauta, críticas ou solicitação de cobertura para o e-mail elite@oimparcial.com.br. Informações: 3212-2010 (Redação) e 3212-2030 (Comercial)

Anitta vem aí

Pre-pa-ra! Que está chegando a hora do show da poderosa Anitta em São Luís. Enquanto o baile não chega, confira curiosidades sobre a artista pop do momento

DA REDAÇÃO
COM AGÊNCIAS

Ela ficou famosa pelo bordão "PRE-PA-RA que agora é o show das poderosas". Depois veio *Bang*, música homônima ao título de seu último trabalho fonográfico e também *Essa Mina é Louca*, com participação do Jhama. Sim! Estamos falando da funkeira carioca Anitta, que fará uma apresentação em São Luís no dia 21 de abril, a partir das 17h, na Nova Batuque. Com três discos lançados, Anitta, que além de cantora, também é compositora e dançarina, traz em seu repertório os seus principais sucessos, o que promete transformar seu show em um verdadeiro baile funk na terra do reggae. Para aquecer os motores, preparamos um raio-x sobre a vida da moça. E olha o que descobrimos.

O começo

A carreira de Larissa começou aos 8 anos de idade, no coral da Igreja Santa Luzia, no Rio de Janeiro. Ela teve muito incentivo de seus avós, que conseguiram a vaga para ela. Sua mãe, a artesã Mirian Macedo, sempre a considerou uma menina muito estudiosa, e sempre cobrou que ela trouxesse para casa as notas mais altas da turma.

A crise pegou

Aos 11 anos, a situação começou a piorar. Seu pai, Mauro, que pagava seus estudos e ajudava muito com as despesas da casa, viu sua empresa ir à falência, ficando desempregado. Com isso, Anitta foi estudar na Escola Municipal Itália e guardou sua mesada para pagar um curso de inglês. Foi nessa época que ela começou a fazer aulas de dança de salão, oferecidas gratuitamente pelo professor de sua mãe.

Estudiosa

Anitta, que sempre foi estudiosa, fez um curso técnico de administração na Tijuca, que concluiu aos 16 anos. Um ano depois, ela já começou a estagiar em administração, na mineradora "Vale do Rio Doce". E para ter roupas para poder trabalhar no escritório, a jovem arrumou outro trabalho – um serviço temporário em uma loja de roupas.

Revelação do funk

Ela eventualmente resolveu largar seu emprego na Vale para divergir todo o seu foco para sua carreira de cantora. E não é que, neste mesmo ano, ela ganhou o troféu de "Revelação do Funk"? Pois é, tá com tudo essa garota que sempre segue em frente!

Rumo ao sucesso

Batutinha, o DJ Renato Azevedo, a descobriu pelo YouTube. Em 2009, Anitta costumava postar vídeos em seu canal, e ao fazer um cover da canção *Soltinha*, de Priscila Nocetti, ela chamou a atenção do produtor. Ele então a chamou para realizar uma série de testes, seguidos de um contrato com a gravadora. E foi aí que esse barco zarpou, e Anitta começou a crescer cada dia mais, até se tornar a pessoa que conhecemos hoje.

Inspirada em fatos reais

Assim como a maior parte das cantoras que você curte, Anitta também escreve músicas sobre coisas que aconteceram com ela ou com pessoas que ela conhece. Seu single mais famosos, *Show das Poderosas*, foi inspirado em uma garota que tinha inveja dela. Já a música nova, *Tá na Mira*, é para um garoto que não ligava pra ela.

O nome verdadeiro...

Muitos famosos acabam escolhendo um nome artístico quando começam a fazer sucesso. Foi o que fez Anitta. Inspirada pela minissérie "Presença de Anita", que passou na rede Globo há alguns anos, a cantora, que na verdade se chama Larissa de Macedo Machado, escolheu seu nome. Segundo ela, a personagem do programa era "sexy sem ser vulgar, menina e mulher ao mesmo tempo".

Vida antes da fama...

Anitta começou a carreira cantando no coral da Igreja que frequentava, no Rio de Janeiro. Antes de começar a investir na música pra valer, ela trabalhou como estagiária na mineradora Vale do Rio Doce, e pensava em construir sua carreira na administração da empresa. Quem diria, hein?!

Baile da Anitta

Dia 21, na Nova Batuque

OS INGRESSOS

Arena R$ 70 (Casadinha R$ 130 e Meia-Entrada R$ 35)

Camarote Vip R$ 110 (Casadinha R$ 200 e Meia-Entrada Esgotada)

Front Prime R$ 160 (Casadinha R$ 250 e Meia-Entrada Esgotada).

Vendas: amoingresso.com, Central Gajo (Shopping da Ilha), Loja Manuelle (Rio Anil Shopping)

Baile da Anitta

1 - "Falo sozinha".
2 - "Me imagino sendo outras pessoas e em outras vidas."
3 - "Eu me apaixono por personagens de filme."
4 - "Só ando pelada em casa."
5 - "Tenho medo de palhaços."
6 - "Sempre que fico em casa sozinha acho que tem algum espírito e fico com medo. Tenho que sair de um lugar e acender a luz do outro."
7- "Perdoo muito fácil, não guardo rancor."
8 - "Como empresária sou irreconhecivelmente séria e diferente do que as pessoas me veem."
9 - "Eu me apaixono muito rápido e me desencanto mais rápido ainda."
10 - "Às vezes, tenho que dormir dentro de lugares com muito calor por conta do ar condicionado, pra não acordar mal."
11 - "Sou muito ciumenta com os meus amigos. Não... Na verdade eu sou muito ciumenta com tudo (risos)!"
12 - "Não gosto de me assistir fazendo as coisas porque boto defeito em tudo."
13 - "Odeio gente puxa-saco."
14 - "Sou muito alérgica a cigarro. Então, toda vez que canto em um lugar que tenha muita fumaça ou cheiro de cigarro, acordo no outro dia com a garganta inflamada."
15 - "Eu não consigo fingir que eu gosto de alguém que eu não gosto."
16 - "Só ligo para a estética por causa do meu trabalho."
17 - "Tenho poucos, mas bons amigos."
18 - "Não admito que eu erre."
19 - "Detesto mentiras, sejam elas minhas ou de outras pessoas."
20 - "Faço show pra mim mesma com outras músicas."
21- "Adoro ser mimada pela minha mãe em casa, mas só em casa porque na rua a chibata come solta."
22 - "Gosto de estudar sobre assuntos diversos como Biologia e História."

FOTOS: DIVULGAÇÃO

Noite de brilho acadêmico

Em noite de brilho acadêmico, a Academia Maranhense de Letras Jurídicas-AMLJ e o Instituto Histórico e Geográfico do Maranhão-IHGM comemoraram os trinta anos de fundação da Academia. O desembargador Lourival Serejo, presidente do TRE, proferiu a palestra "Como Nasceu a AMLJ", relatando o histórico dos seus atos de constituição, incluindo o dia da sua instituição, 22 de fevereiro de 1986, na sede antiga da OAB, na Rua do Alecrim. Em seguida, a promotora Ana Luiza Almeida Ferro proferiu o discurso de recepção ao presidente da AMLJ, professor João Batista Ericeira, que foi empossado na cadeira de Nº 3, do Instituto Histórico e Geográfico do Maranhão, em cerimônia presidida pelo professor Euges Lima. Em prosseguimento à solenidade, o presidente da Seccional da OAB/MA, doutor Thiago Díaz, recebeu das mãos do presidente do Tribunal de Justiça, e membro da AMLJ, desembargador Cleones Cunha, o título de sócio benemérito da instituição. Finalizando, o professor João Batista Ericeira proferiu o seu discurso de posse no IHGM e deu por encerrada a sessão.

Entrevista// Weverton Rocha

Na luta contra o impeachment

Weverton Rocha diz que partidos de oposição estão usando o processo para manter a disputa política e que a luta não é pelo PT, mas pela democracia

JOÃO CARVALHO JR.
ESPECIAL **O IMPARCIAL**

Em seu pronunciamento na Câmara dos Deputados ontem, o líder do PDT na Câmara, deputado Weverton Rocha (MA), disse que a posição do partido contra o impeachment não representa uma defesa do PT e do governo, mas sim a luta para preservar a Constituição Federal. O PDT foi o décimo primeiro partido a subir à tribuna de sexta para sábado. A justificativa é a defesa da democracia, que não pode tirar do poder quem foi eleita legitimamente pelo voto popular. Em entrevista a **O Imparcial**, o deputado federal e líder da bancada pedetista no Congresso, Weverton Rocha, falou sobre o momento turbulento em que o país vive e como o PDT se prepara para o pós-votação do impeachment.

O IMPARCIAL - Deputado, o senhor tem se mantido intensamente contra o processo de impeachment. Como líder da bancada do PDT na Câmara, essa é a posição do partido?

WEVERTON ROCHA - O PDT é claramente contra o impeachment, a favor da democracia, porque não há base legal para o impedimento da presidenta Dilma. Não se pode transformar críticas e pontos negativos do governo em argumento para tirar da presidência da República uma cidadã eleita. Vamos nos posicionar e lutar, nossa bancada federal do PDT lutará, e não iremos permitir que o impedimento da presidenta aconteça sem nenhum fundamento legal que justifique essa atitude extremada.

Mesmo o senhor sendo favorável a Dilma, o PDT defende mudanças e até anunciou Ciro Gomes como pré-candidato em 2018. Como o senhor analisa essa posição do PDT?

O PDT desde o início do governo vem se posicionando com críticas claras à política econômica deste governo que ajudamos a eleger e, como bom aliado, temos feito também outras críticas internas. A pré-candidatura do companheiro Ciro Gomes a presidência é fruto de insatisfação com o governo atual, mas com um olhar propositivo. De reais soluções para a crise em que o país se encontra.

> **Está orquestrada uma manobra antidemocrática que não se pode aceitar. Mudança de governo se faz é na eleição, pelo voto. Não há crime de responsabilidade praticado pela presidenta Dilma Rousseff, portanto não há base legal para o impedimento da presidenta**

Qual a sua opinião particular sobre o processo de impedimento de Dilma?

Está orquestrada uma manobra antidemocrática que não se pode aceitar. Mudança de governo se faz é na eleição, pelo voto. Não há crime de responsabilidade praticado pela presidenta Dilma Rousseff, portanto não há base legal para o impedimento da presidenta.

Há um desequilíbrio entre as partes técnica e jurídica da comissão de impeachment?

Sim. É visível que hoje estão preparando um golpe político, sem as devidas preocupações com a legalidade dos atos e suas consequências.

Como o senhor sente o clima na Câmara: mais favorável à presidente Dilma ou não?

Estamos fazendo uma recontagem dos deputados da base aliada e também da oposição que sabem que essa não é a solução. E acreditamos que a Casa terá maturidade pra enfrentar esse momento e dizer não ao impeachment.

Como o senhor vê a saída do PMDB da base do governo Dilma, após tantos anos de aliança?

Percebemos que o PMDB não tem a unidade e o comando que apregoava, ficando bastante diminuído após o anúncio do seu "desembarque". Por outro lado, o fim desse protagonismo do PMDB vai permitir, como já está acontecendo, o crescimento de outros partidos e a consolidação de novas lideranças no âmbito nacional. Não existe espaço perdido na política, a tendência é ocupá-los.

> **Estamos fazendo uma recontagem dos deputados da base aliada e também da oposição que sabem que essa não é a solução. E acreditamos que a Casa terá maturidade pra enfrentar esse momento e dizer não ao impeachment**

E quanto ao presidente da Casa, deputado Eduardo Cunha (PMDB-RJ), o senhor acha que o processo de cassação dele avança?

Se avançar será pelas vias judiciais. É evidente que o deputado Eduardo Cunha tem o controle político das comissões da Câmara e é visível que, por esse motivo, dificilmente ele sofrerá algum tipo de punição na Casa.

Hoje, o que o PDT defende como o melhor para o futuro do país?

O reestabelecimento do crescimento econômico e social é uma disputa justa em 2018, onde aí sim os brasileiros julgarão democraticamente os governos do PT.

E como o deputado Weverton analisa o momento atual brasileiro e o futuro do país?

Vivemos um momento muito difícil. O Brasil, depois de 30 anos, vive sua maior recessão econômica que agora se aprofunda numa crise política. E nós temos que ter a responsabilidade de enfrentar essa situação. Eu não posso acrediar que o Congresso, que é o ponto de chegada de muitos políticos que passaram a vida toda militando e contribuindo nos seus espaços, nos seus estados, cheguem num momento como esse, naquela Casa, e comecem a construir uma nova forma de fazer política, a forma mais repugnante que poderíamos ter nesse momento, que a quebra total da convivência e da possibilidade de construir diálogos. A crise política existe e precisa ser enfrentada, mas não pode ser inventada. O clima que se tem em Brasília é que a disputa eleitoral de 2014 ainda não acabou. Quem perdeu ficou inconformado, e quem ganhou não teve a competência de aglutinar forças.

A crise nacional afeta as composições locais para as eleições deste ano?

Não vejo dessa forma. A crise nacional vem afetando negativamente a vida de milhões de brasileiros e com isso, sim, temos que nos preocupar.

> **É evidente que o deputado Eduardo Cunha tem o controle político das comissões da Câmara e é visível que, por esse motivo, dificilmente ele sofrerá algum tipo de punição na Casa**

REGIÃO METROPOLITANA

Segep divulga Clube de Desconto do Servidor em shoppings

Uma equipe da Secretaria de Estado de Gestão e Previdência (Segep) realizou, na última sexta-feira, uma ação de divulgação do Clube de Desconto do Servidor em estabelecimentos comerciais da Região Metropolitana de São Luís. A atividade teve início no shopping Pátio Norte, localizado na estrada de Ribamar, onde a equipe distribuiu panfletos informativos sobre o programa e conversou com lojistas e empresários, a fim de atrair parcerias.

Nove meses após o seu lançamento, o Clube já possui mais de 130 empresas parceiras nos mais variados segmentos. Presente em 64 municípios maranhenses, o clube vem ganhando a simpatia de servidores do Estado, que se beneficiam com o programa. Como é o caso da Fernanda Macedo, de 28 anos. "Gosto muito do clube e o utilizo com frequência. Atualmente, tenho 40% de desconto em um serviço que usufruo mensalmente em determinado estabelecimento. O clube movimenta a economia local, gerando ganhos para as empresas, que atraem os milhares de servidores como clientes, e para os servidores, que tem desconto na aquisição de produtos e serviços", enfatizou.

130

empresas parceiras nos mais variados segmentos o Clube já possui

O clube movimenta a economia local, gerando ganhos para as empresas

De acordo com a titular da Segep, Lílian Guimarães, a equipe técnica da Secretaria está em constante contato com empresas dos mais diversos ramos a fim de atrair parceiros. "Com esta ação, na qual distribuímos panfletos explicativos sobre o funcionamento do programa e conversamos com empresários e gerentes dos estabelecimentos, pretendemos tornar o programa conhecido pelas empresas locais e ampliar ainda mais o número de parceiros", destacou.

Heloísa Adriana da Silva, que é gerente comercial de vendas de uma empresa que fechou parceria hoje com o programa, conta que foi a indicação de uma servidora que é cliente do estabelecimento, que os fizeram buscar conhecer melhor o Programa Clube de Desconto e se credenciarem. "A parceria com o Estado pode aumentar ainda mais a procura dos produtos e serviços que oferecemos o que ajuda a driblar a crise econômica que atravessamos", acentua Heloísa.

» Saiba mais

Funcionamento do Programa

Após o credenciamento no programa, cada empresa oferece um percentual de desconto sobre seus produtos e/ou serviços, sem padronização das ofertas, que variam conforme o acordado em contrato com cada estabelecimento.

Todos os servidores públicos ativos (efetivos e comissionados) e inativos (aposentados e pensionistas) do Poder Executivo estadual, além de dependentes, poderão obter descontos na aquisição de produtos e serviços dos estabelecimentos credenciados. Para isso, basta apresentar o último contracheque e carteira de identidade e/ou identidade funcional. Atualmente, são mais de 152 mil clientes potenciais em todo o estado, entre servidores ativos e inativos, e dependentes.

O Programa Clube de Desconto do Servidor é regulamentado pela Lei nº 10.236. Interessados em saber mais sobre o programa e conhecer a lista de empresas parceiras, poderão obter mais informações no site da Segep (www.segep.ma.gov.br/clubededesconto).

QUER VENDER, COMPRAR OU ALUGAR?
ENTÃO LIGUE 3212-2087 E ANUNCIE NO TEM
CLASSIFICADOS tem

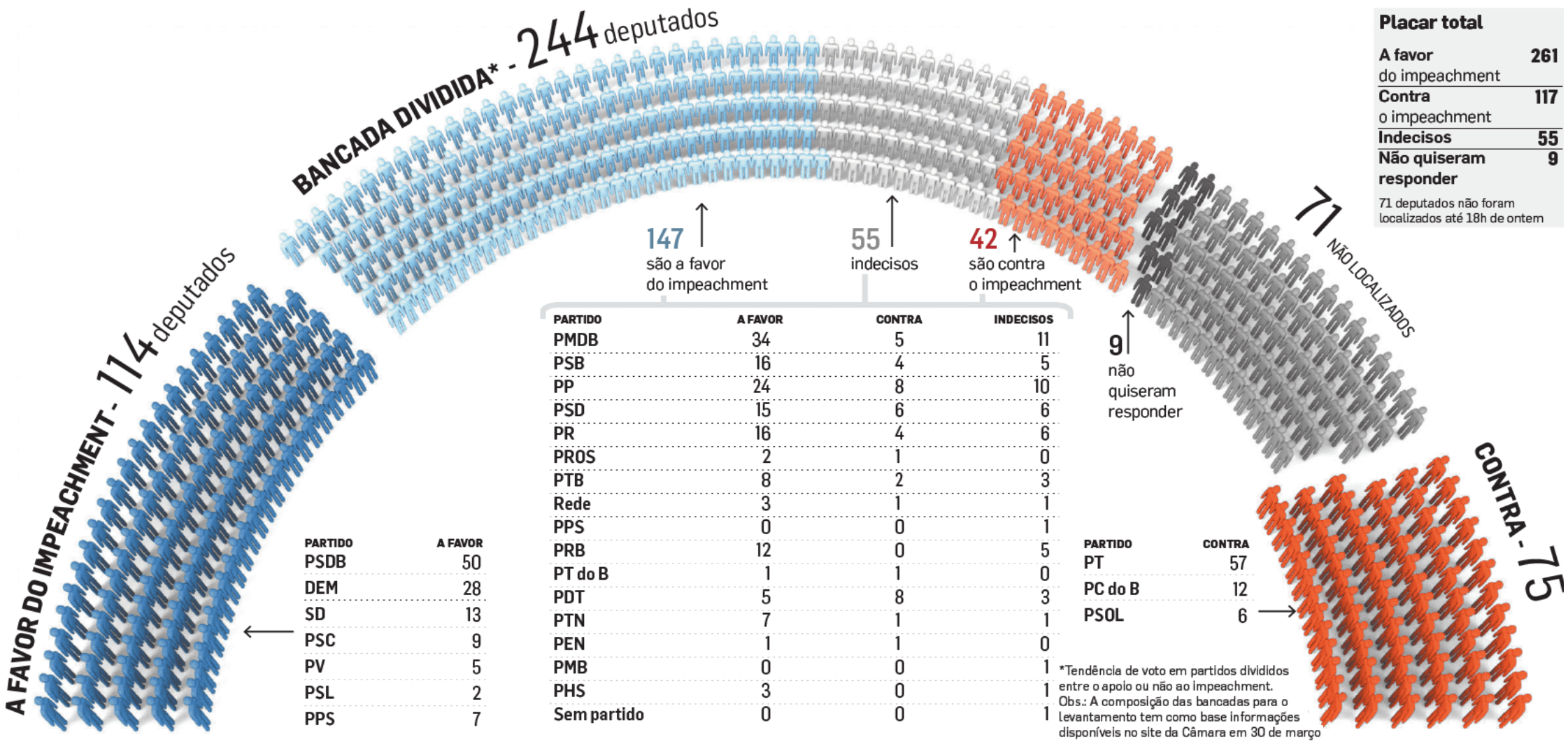

Placar total

A favor do impeachment	261
Contra o impeachment	117
Indecisos	55
Não quiseram responder	9

71 deputados não foram localizados até 18h de ontem

PARTIDO	A FAVOR
PSDB	50
DEM	28
SD	13
PSC	9
PV	5
PSL	2
PPS	7

PARTIDO	A FAVOR	CONTRA	INDECISOS
PMDB	34	5	11
PSB	16	4	5
PP	24	8	10
PSD	15	6	6
PR	16	4	6
PROS	2	1	0
PTB	8	2	3
Rede	3	1	1
PPS	0	0	1
PRB	12	0	5
PT do B	1	1	0
PDT	5	8	3
PTN	7	1	1
PEN	1	1	0
PMB	0	0	1
PHS	3	0	1
Sem partido	0	0	1

PARTIDO	CONTRA
PT	57
PC do B	12
PSOL	6

*Tendência de voto em partidos divididos entre o apoio ou não ao impeachment. Obs.: A composição das bancadas para o levantamento tem como base informações disponíveis no site da Câmara em 30 de março

Como será a votação do impeachment na Câmara

Hoje, a partir das 14 horas, acontecerá a sessão de votação do parecer. O início da votação está previsto para as 15h, e o resultado deve ser anunciado às 21h

A conclusão da votação deve ocorrer hoje por volta das 21h . A previsão foi feita por Eduardo Cunha. Segundo o peemedebista, o processo de votação deverá durar cerca de quatro horas, uma vez que ele estima em 30 segundos o tempo gasto por cada um dos 513 deputados para proferir seu voto.

"Estou prevendo quatro horas [de votação]. São 513, tem segunda chamada daqueles que não compareceram, tem o tempo de deslocamento até o microfone. [Somando] o gasto com cada procedimento desse meio minuto, serão 256 minutos, o que dá 4 horas e 16 minutos", calculou Cunha.

O presidente da Câmara disse que houve a opção do colégio de líderes de não fazer nenhum entendimento sobre eventuais interrupções ou finalizações das sessões. Ele lembrou que o tempo de discussão dos partidos, de uma hora para cada legenda, não pode ser reduzido. Já o período de debate dos deputados que se inscreveram pode ser reduzido, caso seja aprovado requerimento para encerrar a discussão.

Cronograma

Comissão
Câmara aprova a Comissão Especial do impeachment que vai analisar o pedido de afastamento da presidente Dilma Rousseff. Colegiado é formado por 65 parlamentares, indicados por líderes partidários. Com a comissão instalada, presidente e relator são escolhidos

Prazo para defesa
Começa a contar o prazo para a presidente se manifestar. Pelo rito do impeachment adotado no Congresso, Dilma tem até dez sessões para apresentar sua defesa – esse prazo é contado a partir do número de sessões ordinárias do plenário da Câmara

Parecer
Começa a contar o período de cinco sessões para a comissão do impeachment emitir seu parecer. Relator informou que vai apresentar texto até 7 de abril

Amanhã vence o prazo para Dilma se defender

Fim do prazo de defesa
Vence o prazo de dez sessões para a apresentação da defesa de Dilma. A comissão deve receber por escrito a manifestação da presidente

Votação na comissão
Termina o prazo para a comissão apresentar seu parecer. Relator prevê que a votação do texto no colegiado será finalizada até 12 de abril

Votação no plenário
Parecer pode ser levado a plenário para votação, conforme cronograma do presidente da comissão. **Para ser aprovado na Câmara, são necessários 342 votos dos 513 deputados**

DIA 17 18 19 20 21 22 23 24 25 26 27 28 29 30 31 1º 2 3 4 5 6 7 8 9 10 11 12 13 14 15
MARÇO — ABRIL

>> Segurança

Cunha informou que estão sendo discutidas medidas adicionais de segurança e que o acesso ao Salão Verde e ao plenário da Casa será restrito. Além disso, serão instalados telões do lado de fora da Casa.
"Vamos instalar telões lá fora e mais telões aqui. O Salão Verde vai ficar mais restrito, porém tem muito gente que vai ficar no Salão Verde. Estamos tomando alguns cuidados de segurança, a galeria será restrita à imprensa, não há previsão de qualquer acesso que não seja da imprensa ao local. A previsão é a restrição ao máximo possível nessa área de Salão Verde e plenário", disse Cunha.

>> O que acontece depois?

Se aceito pela Câmara, o caso segue para avaliação do Senado, que deve instalar uma comissão para analisar o processo. A expectativa é de que os senadores votem a abertura do processo de impeachment no início de maio. Se metade da Casa aceitar a denúncia, Dilma é afastada por 180 dias. O vice-presidente Michel Temer, então, assumiria a presidência no período.

O Ritual

Hoje, a partir das 14 horas, acontecerá a sessão de votação do parecer. O relator Jovair Arantes terá 25 minutos para se pronunciar, e os líderes falarão em seguida por até 10 minutos cada.

O início da votação está previsto para as 15h, e cada deputado terá apenas 10 segundos para manifestar o seu voto ao microfone aberto. Eles serão chamados em voz alta.

Durante a votação, não serão permitidos encaminhamentos dos líderes nem apresentação de questões de ordem pelos deputados. Cunha disse esperar que a votação esteja concluída por volta das 21 horas.

A chamada nominal será iniciada pelos parlamentares de Roraima, seguidos pelos do Rio Grande do Sul, Santa Catarina, Amapá, Pará, Paraná, Mato Grosso do Sul, Amazonas, Rondônia, Goiás, Distrito Federal, Acre, Tocantins, Mato Grosso, São Paulo, Maranhão, Ceará, Rio de Janeiro, Espírito Santo, Piauí, Rio Grande do Norte, Minas Gerais, Paraíba, Pernambuco, Bahia, Sergipe e Alagoas. A votação nos estados obedecerá a ordem alfabética. Na decisão anterior, Eduardo Cunha havia determinado que a votação começaria pelos estados do Sul para os do Norte.

O deputado Mendonça Filho (DEM-PE) pediu que a Câmara disponibilize perícia médica para evitar a apresentação de atestados médicos falsos por parte de parlamentares que, segundo ele, poderiam usar esse subterfúgio para se ausentarem da votação do impeachment.

Se aceito pela Câmara, o processo segue para avaliação do Senado, que deve instalar uma comissão para analisar o impeachment. A expectativa é de que os senadores vote a abertura do processo no início de maio. Se metade da Casa aceitar a denúncia, Dilma é afastada por 180 dias. O vice-presidente, Michel Temer, então, assumiria a presidência no período.

SEM DATA

Senado
Caso a Câmara decida pelo prosseguimento da ação, a denúncia é encaminhada ao Senado, que decide, por maioria simples, se instaura ou não o processo de impeachment. O presidente da Casa, Renan Calheiros, afirmou que, se o caso chegar ao Senado, o calendário será definido com o Supremo Tribunal Federal. A Constituição determina que o processo tramite em até seis meses na Casa

Afastamento
Caso o processo de impeachment seja instaurado, a presidente da República é afastada por até 180 dias. Nesse período, o Senado convoca o presidente do Supremo para comandar a sessão em plenário. **O impeachment precisa de dois terços dos senadores para ser aprovado**

AVISO DE EDITAL DE CREDENCIAMENTO

Sesc 70 anos

O SERVIÇO SOCIAL DO COMÉRCIO - Departamento Regional no Maranhão, comunica aos interessados a publicação do Edital de Credenciamento Nº08/2016, inscrições para seleção de propostas de prestadores de serviços artístico-culturais, nas linguagens de Artes Cênicas e Música, sendo elas: concertos de músicas instrumentais; shows de músicas autorais, espetáculos, performances e intervenções para compor as programações das ações do Projeto Sesc Pauta das Artes,na cidade de São Luís/MA, estando previsto o recebimento de documentação no periodo 15/4 a 29/4/2016, no Setor de Cultura da Unidade do Sesc Deodoro, situado na Av. Silva Maia, nº 164, Centro, CEP 65020- 570 - São Luís – MA, no horário das 9h às 12h e das 14h às 16h, Telefone: (98) 3216-3860. O Edital de Credenciamento e seus anexos encontram-se à disposição dos interessados no site www.sescma.com.br/seletivo.

São Luís, 15 de abril, 2016

Maria dos Remédios Serra Pereira
Diretora Regional do Sesc no Maranhão

ESTADO DO MARANHÃO
UNIVERSIDADE ESTADUAL DO MARANHÃO

AVISO DE EDITAL Nº 15 / 2016 - REITORIA/UEMA

A Universidade Estadual do Maranhão, com base na legislação em vigor, *toma público, para conhecimento dos interessados, a abertura das inscrições no Processo Seletivo Simplificado destinado à contratação de professores substitutos, que* será regido conforme os Editais *afixados nos quadros de avisos dos Centros abaixo relacionados e na página da UEMA (http://www.uema.br).*
» Centro de Estudos Superiores de Timon.

São Luís, 14 de abril de 2016.

Prof. Dr. Gustavo Pereira da Costa
Reitor

ESTADO DO MARANHÃO
PODER JUDICIÁRIO
16ª VARA DE CÍVEL DA CAPITAL

Processo: 22476-54.2015.8.10.0001 **Expediente ThemisPG nº5279698**
Ação de Execução de Contrato com Aporte Financeiro com Garantia de Imóvel
Requerente: VITOR GONCALVES COSTA NETO, MARLUCE DIAS COSTA
Advogado:Francisco Wilson Dias Miranda (OAB/MA nº 11.231)
Requerido: DANILO GONÇALVES COSTA E LIMA, LYCIANNE MARTINS FERREIRA LIMA

EDITAL DE CITAÇÃO
Prazo: 30 (trinta) dias - Art. 232, IV, CPC

A MMª. Juíza Alice Prazeres Rodrigues da 16ª Vara Cível da Comarca de São Luís, Estado do Maranhão,

FAZ SABER a todos quantos o presente Edital virem ou dele conhecimento tiverem, que neste Juízo e Comarca tramita a Ação identificada em epígrafe, na qual foi determinada a expedição do presente Edital para CITAÇÃO:

DE: DANILO GONÇALVES COSTA E LIMA, brasileiro, casado, advogado, inscrito na OAB/MA nº 6487 e no CPF nº 732.719.423-15 e **DE: LYCIANNE MARTINS FERREIRA LIMA**, brasileira, casada, bacharela em Direito, residentes em local incerto e não sabido.

FINALIDADE: para que tomem ciência da Ação de Execução de Contrato com Aporte Financeiro com Garantia de Imóvel nº22476-54.2015.8.10.0001, e paguem a quantia apontada na inicial, devidamente atualizada, acrescida de juros legais, custas e honorários advocatícios, no prazo de 03 (três) dias, sob pena de penhora de tantos bens quantos bastem para garantia da dívida, ou, no mesmo prazo, nomeem bens à penhora suficientes para a garantia do principal e seus acessórios. Nos termos do art. 652-A do CPC, os honorários advocatícios foram fixados em 10% (dez por cento), cujo percentual será reduzido para 5% (cinco por cento), em caso de integral pagamento dentro de 03 (três) dias. Os executados tem 15 (quinze) dias para oferecer embargos à execução, desde que o façam por intermédio de advogado constituído, ou, se no prazo dos embargos os executados reconhecerem o crédito do exequente e comprovarem o depósito de 30% (trinta por cento) do valor em execução, inclusive custas e honorários advocatícios, poderão requerer o pagamento do restante em até 6 (seis) parcelas mensais, devidamente corrigidas e acrescidas de 1% (um por cento) ao mês (art. 745-A do CPC).

ADVERTÊNCIA: não oferecidos embargos à execução, se presumirão aceitos pelos réus, como verdadeiros, os fatos articulados pelo autor (Art. 285, 2ª parte, CPC).

SEDE DO JUÍZO: Fórum Des. Sarney Costa, situado na Avenida Professor Carlos Cunha, s/n.º - Calhau, fone: (98) 3194-5671.

Dado e passado o presente edital, nesta cidade de São Luís, Capital do Estado do Maranhão, aos 2 de Março de 2016. Eu, _____, Jose Gervásio Maciel Neto, Secretário Judicial, o fiz digitar e subscrevi.

Juíza Alice Prazeres Rodrigues
16ª Vara Cível

GIRO

Vivemos no Brasil um momento de crise política interna, mas não devemos abrir mão da nossa soberania. Estrangeiros entrando no país com o objetivo específico de participar de manifestações políticas são uma ameaça ao Brasil, uma violação ao Estatuto do Estrangeiro e uma afronta às instituições de controle, como a Polícia Federal

Luis Boudens, presidente da Federação Nacional dos Policiais Federais

Carga tributária

Os presentes para o Dia das Mães podem chegar a quase 80% de impostos embutidos, aponta levantamento da BDO, empresa de auditoria e consultoria. Na lista de presentes mais comuns, a maior carga tributária foi encontrada no perfume, de 79,5%. Na sequência, estão os relógios, com 47,25% de impostos embutidos em seu valor final. No caso de smartphones, 42,25% do valor irá para os cofres públicos. Nas joias de prata, é de 39,25%, e nas bolsas de couro, 37,25%.

Flávio Dino na Lagoa da Jansen

O conjunto público destinado à apresentação das artes cênicas e shows musicais, denominado "Concha Acústica", localizado no Parque Ecológico da Lagoa da Jansen, entrará em reforma nos próximos dias. A empresa Moraes Bastos Construtora Ltda, sediada na cidade de Pio XII (MA), venceu a licitação ao apresentar o menor valor para realizar as obras no valor de R$ 382.242,02. A contratação da empresa especializada em engenharia vai reformar, adequar e adaptar a Concha Acústica e quiosques da Lagoa da Jansen. O governador visitou o local esta semana acompanhado por sua equipe.

Impostômetro

O brasileiro pagou R$ 600 bilhões em impostos do início do ano até ontem, segundo o "Impostômetro", da Associação Comercial de São Paulo (ACSP). No ano passado, esse mesmo montante foi alcançado um dia depois, em 17 de abril. Com essa quantia destinada aos cofres públicos pelos brasileiros, seria possível construir mais de 17 milhões de casas populares de 40 metros quadrados cada, de acordo com a ACSP. Também daria para criar mais de 2 milhões de postos de saúde.

Reformas estruturais

Após a definição sobre o afastamento da presidente Dilma Rousseff, o governo pretende avançar em reformas estruturais, como a do Programa de Integração Social (PIS) e da Contribuição para o Financiamento da Seguridade Social (Cofins), disse ontem o ministro da Fazenda, Nelson Barbosa.

Iluminação pública

Subiu para 93,7% em 2015 o percentual de municípios brasileiros (o equivalente a 5.218 municípios) que cobravam algum tipo de taxa, segundo dados divulgados na última sexta-feira (15) pelo Instituto Brasileiro de Geografia e Estatística (IBGE). Em 2012, esse percentual era de 92,4% (ou 5.144 municípios). A taxa de iluminação pública é a mais comum: é praticada por 78,3% das administrações, ou 4.087 municípios.

Dinheiro de papel

O fim do dinheiro de papel já é uma morte anunciada na Suécia: até 2030, as cédulas e moedas deverão virtualmente desaparecer no país, que lidera a tendência global em direção à chamada "sociedade sem dinheiro". A projeção é do Banco Central sueco. É o prenúncio de uma nova era, dizem especialistas. A previsão é de que, no futuro, as economias modernas serão dominadas pelo uso do cartão e da moeda eletrônica em escala mundial.

Lava-Jato no Netflix

O serviço de transmissão de vídeos Netflix confirmou na sexta-feira (15) que começará a produzir neste ano uma nova série original baseada nas investigações da operação Lava-Jato, com lançamento previsto para 2017. A direção ficará a cargo do cineasta brasileiro José Padilha, que já assina a direção de "Narcos", série original do Netflix sobre a vida do narcotraficante Pablo Escobar. A produção será escrita por Elena Soares (*Xingu*, *Filhos do Carnaval* e *Casa de Areia*).

De plantão

Neste domingo histórico para o Brasil, o desembargador José Joaquim Figueiredo, membro da 3ª Câmara Criminal do Tribunal de Justiça do Maranhão (TJMA), responde pelo plantão judiciário de 2º Grau. Durante o plantão, são recebidas apenas demandas urgentes, nas esferas cível e criminal, incluindo pedidos de habeas corpus, mandados de segurança, medidas cautelares (por motivo de grave risco à vida e à saúde das pessoas), decretação de prisão provisória, entre outros.

TIM de cara nova

A TIM apresentou na sexta-feira (15) o novo logo que será adotado pela marca em todos os países em que a empresa opera. "O novo logo foi criado em colaboração com a Interbrand para a Telecom Italia, que unificou sua marca no início deste ano, passando a contar apenas com o nome TIM para todas as suas operações", informou a operadora. A empresa anunciou também a sua nova assinatura de reposicionamento no mercado brasileiro: "Evoluir é fazer diferente".

Ganhe 50% de desconto para ir ao cinema

Assinantes de O Imparcial sempre levam vantagem

Quem assina O Imparcial participa do Clube Impar, um exclusivo e completo clube de descontos e vantagens com dezenas de estabelecimentos conveniados em São Luís e que oferecem descontos de até 60%. São cinemas, pizzarias, hotéis, restaurantes, academias, salões e muito mais.

Economize e leia conteúdo de qualidade.

Assine Já!
(98) 3212 2012
O IMPARCIAL

O Imparcial | oimparcial | @oimparcialonline | impar.online

UCI Kinoplex
SEGUNDA MANIA
5,00 MEIA | INTEIRA R$ 10 FILMES 2D
6,00 MEIA | INTEIRA R$ 12 FILMES 3D
6,00 MEIA | INTEIRA R$ 12 XPLUS 2D
7,00 MEIA | INTEIRA R$ 14 XPLUS 3D
ASSISTA EM XPLUS 3D

UCI KINOPLEX SHOPPING DA ILHA
UCICINEMAS.COM.BR

Promoção não cumulativa, válida às segundas-feiras, por tempo limitado, no cinema UCI Kinoplex Shopping da Ilha, exceto feriados e vésperas de feriados. Esta promoção não é válida para conteúdos alternativos, podendo ser cancelada por conta e ordem da UCI provisoriamente ou em definitivo e a qualquer momento, sem aviso prévio. Verifique a classificação indicativa.

De volta às raízes

Comemorando 15 anos de carreira e 30 de vida, Tássia Campos, acompanhada do grupo Feijoada Completa, reúne amigos para celebrar a data com samba

PATRICIA CUNHA

Quando quis entrar para o mundo da música, há 15 anos, Tássia Campos queria cantar e tocar. E foi tocando violão, acompanhando o grupo de samba e pagode Aquarela Brasileira que ela adentrou nesse universo. E mesmo quando saiu do grupo, liderado por Joãozinho Viola, o samba continuava presente na vida dela, que, ao cantar na noite, incorporou ao repertório outras influências musicais.

Depois, coincidência ou não, o marido da cantora, João Paulo, viria integrar um dos mais bem-sucedidos grupos de samba do Maranhão, o Feijoada Completa, cujo líder, Luzian, foi colega de escola de Tássia. Mais uma vez o samba viria para perto dela, com os ensaios e a amizade que surgiu com os integrantes do grupo.

Agora, ao completar 15 anos de carreira e 30 de idade, nada mais justo que comemorar onde tudo começou: com o samba. E será no próximo dia 20, no Barulhinho Bom (Praia Grande), às 21h, a festa que celebrará a música, a amizade, os encontros, a carreira, a vida. Uma celebração com samba, pagode e parceiros de vida e de música, como Ticiana Duailibe, Joãozinho da Viola, Alexandra Nicolas, Tutuca, Heriverto Nunes, Camila Boueri e Milla Camões, dentre outros. Jorge Choairy fará a discotecagem. "Tinha pensado em fazer uma festa grande, mas adoeci e não tive como organizar, mas aí o pessoal do Feijoada ficou botando 'pilha', pedindo para a gente fazer um samba, e aí resolvi fazer, chamar os amigos e cantar samba", diz a cantora.

> **Tinha pensado em fazer uma festa grande, mas adoeci e não tive como organizar, mas aí o pessoal do Feijoada ficou botando 'pilha', pedindo para a gente fazer um samba, e aí resolvi fazer, chamar os amigos e cantar samba**
>
> ***Tássia Campos***, cantora

"Essa festa é para coroar essa parceria. Eu sempre toco com eles (Feijoada Completa). São pessoas queridas, todos da comunidade. A gente se entende na simplicidade. Estou bem contente de poder fazer", comenta.

Todo o repertório será voltado para o samba. Tássia reforça que esse estilo é a região de conforto dela e que não há nenhuma dificuldade em fazer o que gosta e que é capaz de divertir. Os convidados também cantarão samba. E os compositores vão de nacionais a locais, como: Tom Zé, Gonzaguinha, Paulinho da Viola, Ivan Lins, Chico Buarque, Tom Jobim, Vinícius de Moraes, César Teixeira, Josias Sobrinho, Tutuca (com uma música inédita em parceria com Veiga Neto, *Poeira de Tempestade*), dentre outros.

"Meus amigos estarão comigo nessa noite, dividindo canções. Todos cantarão samba. Enfim, estarei cercada de muita gente boa e talentosa que só quer ser feliz fazendo música", avalia.

Serviço

O quê? Tássia Campos, Feijoada Completa e convidados
Quando? 20 (quarta-feira), às 21h
Onde? Barulhinho Bom (Praia Grande)
Quanto? R$20,00

de carreira e 30 de idade comemora Tássia Campos

FOTOS: DIVULGAÇÃO

Sobre os 15 anos

Nesses 15 anos muitos já foram os palcos, os prêmios, as parcerias. E a pergunta comum para o artista é: "e o disco"? Tássia guarda um disco que já está quase no ponto de ser lançado, mas que espera o momento oportuno. Segundo ela, ainda não é a hora. "Não quero lançar por lançar. Para mim não é interessante apresentar um trabalho agora nesse momento em que o Brasil está passando, muito complicado. E também não é fácil, é caro, então estou aguardando o melhor momento", ressalta. Mas nesse tempo também muitas foram as vontades, os desejos, as incertezas. Tássia já quis ir embora de São Luís para tentar a carreira em outro estado e admite que isso ainda não é impossível. Faltou antes, talvez, um pouco de coragem, segundo ela. "Acho que poderia não ter deixado o cotidiano me engolir. Poderia ter tido mais coragem. Mas o que eu fiz nesses 15 anos me deixou muito feliz. O que fiz foi amar e ser amada. Estar com as pessoas que são importantes para a vida inteira é o que a música proporciona. Nem todo mundo a gente ama, quer perto, mas conseguimos agregar muita gente importante. Eu não bebo, não fumo, a música é meu barato. O que eu fiz nesses 15 anos de música foi agregar pessoas", define.

Do início

A cantora e musicista iniciou a carreira aos 15 anos de idade. Nasceu e cresceu sob os sons do boi de zabumba do Mestre Leonardo, no bairro da Liberdade. Intérprete de voz suave e extremamente bem modulada, Tássia passeia entre o canto afinado e uma estética sonora arrojada diferenciada por seu timbre de voz único. O bom gosto na escolha do repertório é resultado da influência musical de sua família. Sua predileção por vertentes mais sofisticadas da música popular brasileira e estrangeira resultaram na fisionomia e desenho do seu atual estágio artístico. Já dividiu palco com nomes importantes como Alê Muniz, Josias Sobrinho e a cantora mineira Ceumar. No ano passado, foi premiada com troféu de Melhor Show do Prêmio Universidade FM 2015 com *Uma é pouco, duas é bom, três é bem melhor*, que realiza em parceria com as cantoras Camila Boueri e Milla Camões, amigas e parceiras que, claro, também são convidadas do show da próxima quarta-feira, 20.

[OPINIÃO]

O IMPARCIAL www.oimparcial.com.br
Editor: Raimundo Borges Email:borges@oimparcial.com.br

CHARGE - NUNA

NOSSA VISÃO

Divergir, sim; agredir, não

Serenidade é palavra que se impõe neste momento à sociedade brasileira. Ao longo dos últimos 15 meses, testemunhamos manifestações pacíficas dos segmentos favoráveis e contrários ao impeachment da presidente Dilma Rousseff. Atitudes individuais violentas destoam da índole da maioria dos brasileiros genorosos e solidários. Não precisamos de guerra fratricida.

A votação do relatório que recomenda a perda do mandato da presidente começa hoje e deverá se estender até amanhã à noite na Câmara. Para evitar o risco de confronto entre segmentos favoráveis e contrários à saída de Dilma, foi instalado, pela primeira vez, um muro de metal, com mais 1km de extensão e 3m de altura, na Esplanada dos Ministérios. Essa medida preventiva não pode ultrapassar o limite da cautela e contaminar a rotina da vida nacional. O Brasil tem uma gente plural, que lhe confere singularidade entre as nações.

Propostas que fragmentam a sociedade não cabem ante a gravidade dos problemas que a nação enfrenta, como inflação em alta, escalada de desemprego, falência dos serviços públicos e desequilíbrio das contas públicas. Ao contrário. O momento exige, mais do que nunca, união e fraternidade na busca de soluções que levem o país a retomar a via do desenvolvimento social e econômico. Nada justifica o recurso à violência. Há batalhas mais importantes para as quais deve convergir a força dos brasileiros, como o fim da corrupção e a construção de uma nação com menos desigualdades sociais, com mais justiça econômica e garantias de oportunidades iguais a todos.

Respeitar a diversidade de pensamento e ideologias é condição precípua para a consolidação da democracia, conquistada há pouco mais de três décadas, depois de o país passar 21 anos mergulhado no obscurantismo imposto pela ditadura militar, quando imperaram a tortura e a violência do Estado contra os fundamentais direitos humanos. Antes de ofender o outro, é preciso lembrar o que nos ensinou o iluminista francês François Marie Aroue, conhecido como Voltaire: "Não concordo com as ideias que expressas, mas daria de bom grado a vida para defender teu direito de expressá-las". Divergir é possível; agredir, jamais.

RETRATO DA HISTÓRIA

Até a década de 70, do século XIX, a Rampa Campos Melo foi de importância vital ao transporte da população da baixada maranhense que até então não dispunha de transportes rodoviários. Estes passariam a oferecer maior segurança e conforto, além de independer de horários de marés. E, com o crescimento da cidade em termos físicos, o desenvolvimento dos transportes terrestres e a descentralização do portão de entrada e saída de pessoas e mercadorias na ilha, o setor comercial se espalhou e o Bairro da Praia Grande fora sendo deixado de lado. Surge então o Projeto Reviver para revitalização do bairro da Praia Grande.

LEITOR LIGADO...

Comentários dos internautas da edição on-line de O IMPARCIAL. Faça também o seu - www.oimparcial.com.br ou em nossas redes sociais: www.facebook/oimparcialma - WhatsApp 99188 8267

Deputados maranhenses empatam na votação do impeachment

■**Mary Jane Ribeiro** - É preciso ter coragem para tomar a posição do lado mais frágil, ainda mais na política. Pena que nem todos são capazes de perceber a manobra que fazem na população e que intimidam, coagem certas decisões políticas. É preciso muita coragem!

■**José Gonçalves Oliveira** - O povo está atento, eu mesmo não voto em quem ficar contra a maioria do povo brasileiro, impeachment já.

Deputada Eliziane Gama discursa a favor impeachment na Câmara Federal

■**Carmem Brito** - Essa merece respeito, não se vendeu por um milhão de reais pro PT CORRUPTO, como fez o Waldir Maranhão. Eliziane tem o meu voto, da minha família e dos meus amigos

■**Kleber Moreira de Souza** - Mais uma oportunista que aparece com discurso moralista visando apenas os seus interesses e não o da população.

Foi manchete...

www.oimparcial.com.br
O IMPARCIAL
DIÁRIOS ASSOCIADOS

GROOVE E BLUES Israel Costa apresenta o show O Menino no Teatro João do Vale

SAMBA Herivelto Nunes mostra repertório em celebração a São Jorge

Dudu Nobre canta em Festa na Laje, hoje, em São Luís

REFINARIA PREMIUM Comissão da Câmara dos Deputados chega hoje ao Maranhão para debater os efeitos do fim do empreendimento em Bacabeira

PARCERIA FEDERAL Ministro da Secretaria de Assuntos Estratégicos chega hoje a São Luís para encontro com governador e empresários

Avenidas e 296 ruas em 17 bairros de São Luís receberão asfalto novo

Estamos trabalhando para garantir a mobilidade urbana em nossa capital. Hoje, temos um governo que trabalha ao lado do prefeito pelo bem-estar dos ludovicenses.
Edivaldo Júnior, prefeito de São Luís

COPA DO BRASIL
A volta dos guerreiros rubro-negros

Loja recebe multa do Procon-MA de quase R$ 1 milhão

Árvore desaba na Praça da Alegria

CASO BRUNNO MATOS
Delegado diz que laudo não serve para inocentar ou culpar nenhum dos envolvidos

MUDANÇA
Caema deixa a Secretaria de Saúde e passa para a Secid

Marés | Tiro Livre | Gol de Placa | Giro | #PDV | Bastidores

88 NOSSOS TELEFONES: GERAL: 3212-2000 COMERCIAL: 3212-2030 CLASSIFICADOS: 3212-2020 CIRCULAÇÃO: 3212-2033 ATENDIMENTO AO ASSINANTE: 3212-2012 REDAÇÃO 3212-2010 DIÁRIOS ASSOCIADOS

17 de abril de 2015

Um investimento de R$ 20,6 milhões em requalificação de aproximadamente 120 quilômetros de vias urbanas da capital maranhense. Esse será o resultado final do convênio assinado na manhã de ontem pelo prefeito Edivaldo e o governador Flávio Dino. Os serviços de recapeamento asfáltico serão realizados em 296 ruas e avenidas, beneficiando dezessete bairros da capital. Foram priorizadas pelo convênio as vias que são corredores de transporte público. O titular da Secretaria de Obras e Serviços Públicos (Semosp), Antônio Araújo, destacou a importância do investimento na infraestrutura urbana da cidade. "Os serviços resultarão em melhoria da qualidade de vida dos moradores das regiões contempladas e, ainda, na mobilidade urbana para quem trafega pelos locais", disse

Som que incomoda

SEBASTIÃO JORGE
JORNALISTA

O som infernal que se ouve em toda a cidade é algo enlouquecedor, incômodo e intolerável. Os que aceitam passivamente essa agressão ao ouvido eu creio com base na ciência e nos especialistas, estão na iminência de uma surdez inevitável, e em massa.

Há quem não sinta a extensão do problema. Pelas características é difícil revertê-lo. A zoada começa dentro de casa ao ligarmos o aparelho de TV. A incompetência é dos técnicos que trabalha na central da repetidora. Não sabem controlar a altura do som. Muda no intervalo de um programa ou informação e um anúncio. É preciso termos á mão o controle remoto.

Quando se trata de festinha de jovens ou idosos assanhados, a coisa muda. Ninguém segura. A vizinhança da casa ou do apartamento que se dane. Principalmente se a música for um rap da pesada ou o remelexo exagerado.

Conto uma situação que reforça os argumentos. Passava de automóvel pela Ponte Bandeira Tribuzi, ao lado um adolescente desvairado dirigia uma camioneta. A carroçaria coberta com uma lona. Não levava frutas, legumes, fraldas. Muito menos mercadorias de alguma utilidade. Com o que era ocupada? Por alto-falantes possantes. Tome música brega que incomodaria até ouvido de rinoceronte. Senti o chão tremer. Pensei no abalo da estrutura física do local, que ignoro, pela lei da física, até que ponto o afetaria Só música da pesada. O pior veio depois: uma batida de automóveis. De imediato provocou-se histeria coletiva. As buzinas azucrinaram o ambiente.

O trânsito ficou caótico, como de resto em toda São Luís. Aumentou o número de carros. As ruas estreitas tornaram-se perigosas, para transeuntes e motoristas. A todo o momento e em locais diferentes há acidentes, alguns leves ou graves. Todos assustam pela frequência.

A zoada chegou em forma de barulho, igual a gafieira de periferia. Os aparelhos eletrônicos invadem perniciosamente nosso ouvido e vêm de todos os lados. Não há como escapar. Nos jogos de futebol de grandes times o grito da torcida fanática e o soltar rojões é um perigo. Uma ameaça à integridade física. Os foguetes explodem no ar. Tapar com a mão o ouvido não adianta. Outra situação infernal: os trios elétricos mexem com os nervos. É uma loucura.

No espaço Cultural Maria José Aragão, em pleno centro, o som das festas alcança distâncias não imaginadas. Perturba pela altura desnecessária. Devia ficar restrito aos participantes dos pagodes e apresentações de qualquer natureza. Infernizam nas quatro estações do ano, principalmente, as matracas, os pandeirões e as cuícas do bumba-meu-boi, os arrastões do carnaval e outras manifestações culturais.

As caminhonetes que vendem gás butano e água mineral e sabe-se lá de quais fontes, usam um sino e tocam alto, às primeiras horas da manhã. Para completar, após o almoço no horário do descanso. Um calhambeque anuncia aos gritos, comprar qualquer coisa. A Rua Grande dá para pagar pecados. E as músicas dos bares? Há igualmente os carros de propaganda que anunciam tudo. Nem a proximidade de um hospital, amparado por lei, é dispensado. O infernal som de festa sai em frente. No hospital Geral para chacoalhar armam um palanque. Os internos que sofram ou morram de agonia ao som das trombetas do inferno.

Na minha rua há um jumento amarrado no poste. Brinda os vizinhos com zurros em todas as escalas musicais que natureza permite. No quintal quem dá tom é um sapo "xereque". Eu prefiro uma sinfonia de Beethoven. Durma-se ou descanse com a altura desses níveis de decibéis, que agride a lei e a todos nós. Os órgãos responsáveis permanecem em silêncio. E nós sofrendo.

O IMPARCIAL ACOLHE ARTIGOS ANALÍTICOS SOBRE OS TEMAS GERAIS E ESPECÍFICOS PARA A PÁGINA DE OPINIÃO. PORÉM, COMO TRATA-SE DE UM ESPAÇO PARA ESTIMULAR O DEBATE, FORTALECER E DEMOCRATIZAR AS INFORMAÇÕES, OS TEXTOS TERÃO QUE CONTER ENTRE 2.500 E 4.500 CARACTERES. SÃO RECUSADOS ARTIGOS QUE SE PRESTAM A HOMENAGEAR. EXIGE-SE AINDA: A IDENTIFICAÇÃO COMPLETA DO AUTOR, ENDEREÇO E-MAIL E TELEFONE.

O IMPARCIAL
EMPRESA PACOTILHA S/A
Rua Assis Chateaubriand, S/N Renascença II - São Luís-MA
CEP 65075-670 Site: www.oimparcial.com.br
E-mail: redacao@oimparcial.com.br

GERAL | 3212 2000
COMERCIAL | 3212 2030
CIRCULAÇAO | 3212 2033
ATENDIMENTO AO ASSINANTE | 3212 2012
CLASSIFICADOS | 3212 2087
REDAÇÃO | 3212 2010

Diretor-Presidente
Pedro Freire
pedrofreire@oimparcial.com.br

Diretor de Redação
Raimundo Borges
borges@oimparcial.com.br

Diretor de Administração e Finanças
Pedro Henrique Freire
pedrohenrique.ma@dabr.com.br

Superintendente Industrial
Celio Sergio
celiosergio@oimparcial.com.br

REPRESENTANTES EXCLUSIVOS: Sucursal - São Paulo, Rua Funchal, 411 - 1º andar, sala 23, Vila Olímpica, São Paulo-SP, CEP 04551-060, Tel: (11) 3045-4921; sucursal.so@uai.com.br; **Sucursal Rio de Janeiro,** Rua do Livramento, 189, 8º andar - sala 24 - Saúde, CEP 20211-191 - Rio de Janeiro-RJ, Tel: 2263-1945 e-mail: sucursal.rj@uai.com.br; **Representante Região Sudeste – Start Comunicação Ltda**, Av. do Contorno, 4045 - 4º andar, sala 407 – Bairro São Lucas, CEP 30110-090, Belo Horizonte-MG, Tel.: (31) 3287-3256; **Representante Região Sul – HRM Multimídia**, Rua Saldanha Marinho, 33, conj. 608, Bairro Menino Deus, Porto Alegre-RS, CEP 90160-240, Tel: (51) 3231-6287; **Representante Região Centro-Oeste, Norte e Nordeste – Sá Publicidade**, Fortaleza-CE (para os Estados do Ceará e Piauí) – É Comunicação e Marketing Ldta, Endereço: Andrade Furtado, 1245/901, Fortaleza-CE, CEP 60190-070, Tel: (85) 234-7497; **Recife-PE (Para os Estados de Pernambuco, Paraíba e Rio Grande do Norte) – Grupo Canuto Representações Ltda**, Endereço: Rua Gravatá, 204 C/E Fundão, Recife-PE, CEP 52130-070, Tel: (81) 3444-9993; **Salvador-BA (Para os Estados da Bahia, Sergipe e Alagoas) – HP Marketing e Consultoria Ltda**, Endereço: Rua Dr. Antonio Monteiro, 134, Ed. Empresarial Itaiguara, Sala 203 – Itaiguara, Salvador-BA, CEP 41815-130, Tel: (71) 451-8571; Goiânia-Goiás (Centro-Oeste) Sá Publicidade, Rua S1, 54, Ed. Freeshop, Setor Bela Vista, Goiânia-GO, CEP 74823.310, Tel: (62) 281-7608.

D.A Press Multimídia
Atendimento para venda e pesquisa de conteúdo: Pessoalmente: SIG Quadra 2, nº 340, bloco I, Cobertura – 7061-901 – Brasília – DF, segunda a sexta, das 10h às 17h.
Por e-mail ou telefone: de segunda a sexta e feriados, das 9h às 22h/ sábados, das 14h às 21h/ domingos, das 15h às 22h/. E-mail: dapress@dabr.com.br Telefones: (61) 3214.1575 /1582/1568/0800 647 73 77. Fax: (61) 3241.1595.

VENDA AVULSA

	SEGUNDA/SÁBADO	DOMINGO
CAPITAL	R$ 2,00	R$ 3,00
INTERIOR	R$ 2,00	R$ 3,00
OUTROS ESTADOS	R$ 2,0 0	R$ 4,00

PROIBIDA VENDA POR MENOR
DIÁRIOS ASSOCIADOS D.A ANJ ASSOCIAÇÃO NACIONAL DE JORNAIS

Defesa com função social

ALDO REBELO
MINISTRO DA DEFESA

O processo de modernização das Forças Armadas do Brasil avança com características que distinguem a ambivalência da Política de Defesa Nacional. Na medida em que o País reforça sua capacidade defensiva o faz incorporando equipamentos que além da função militar têm utilidade social. É o caso do Navio Doca Multipropósito Bahia, adquirido da França para servir à Marinha, e do avião cargueiro militar KC-390, projeto da Força Aérea Brasileira executado pela Embraer – ambos visitados e apoiados nesses dias pela presidente Dilma Rousseff.

O Bahia é um reforço poderoso à necessidade estratégica da defesa nacional. Pode transportar tropas de fuzileiros navais e do Exército, embarcações de desembarque, anfíbias e helicópteros, que têm poder de fogo para imobilizar ou destruir navios de superfície e submarinos. Mas é multipropósito em suas finalidades, pois, além do desempenho militar, serve a missões da defesa civil e dispõe de um complexo hospitalar para atendimento de emergência em catástrofes e de rotina em regiões menos assistidas.

> **Com essas iniciativas, as Forças Armadas exercem seu papel constitucional de assegurar a defesa do Brasil ao mesmo tempo em que continuam a desempenhar a histórica função social de atender a necessidades do povo brasileiro**

O KC-390 é a maior e mais moderna aeronave projetada e fabricada no Brasil. Com 32 metros de comprimento, transporta até 26 toneladas, incluindo carros de combate, helicópteros e uma brigada de 64 paraquedistas equipados. Voa a 870 km/h e tem alcance de 6.019 quilômetros, e, também ultrapassando o ofício militar, pode ser usado para apagar incêndios florestais e em missões humanitárias, de busca e resgate, comportando um hospital de emergência. Mas a principal distinção do avião é ser um produto inovador da indústria de defesa nacional, baseado na modernidade tecnológica da Engenharia Aeronáutica, um setor em que o Brasil se destaca entre os países mais desenvolvidos.

Com essas iniciativas, as Forças Armadas exercem seu papel constitucional de assegurar a defesa do Brasil ao mesmo tempo em que continuam a desempenhar a histórica função social de atender a necessidades do povo brasileiro.

Devemos e podemos sair da recessão

ISTVAN KASZNAR
ECONOMISTA, PROFESSOR DA FUNDAÇÃO GETULIO VARGAS (FGV/EBAPE)

A realidade: enfrentamos uma enorme recessão econômica. Sem precedentes parecidos, é mais do que severa e possui tons de depressão. Desde 2011 o Produto Interno Bruto vem desacelerando. Em 2015, a taxa real de crescimento foi negativa, de 4%. Para 2016, as perspectivas são mais complicadas. A dimensão da crise política paralisa mais o país. No prosseguimento de operações como Zelotes, Lava-Jato e afins, que eletrizam os brasileiros mais que as telenovelas, se pôs em grave questionamento a legitimidade do governo e de seus gestores.

Acuado, o governo federal transformou o espaço político num mercado de negociatas. Para se manter no poder, oferece concessões, cargos e emendas, deixa para o segundo plano a responsabilidade fiscal, a racionalidade econômica, o combate à inflação e a manutenção do poder aquisitivo da moeda a favor dos trabalhadores e novos empregos produtivos. Em 2015 perderam-se 1.540.000 empregos formais (IBGE). Em 2016 a velocidade das dispensas aumentou. A previsão chega à perda de 2.670.000 empregos adicionais. Isso proporciona miséria, desesperança e instabilidade.

Num ambiente ideológico contrário à defesa da livre iniciativa, desinveste-se. As pequenas e microempresas são vitais. Representam 66% dos empregos. O governo afirma que defende os trabalhadores. Se o fizesse, não se teria chegado a esse estado de calamidade pública do mercado de trabalho. Em 2015, a renda real do trabalhador caiu 5,4%, evidência da falta de medidas corretas para favorecer o trabalhador.

> **O governo afirma que defende os trabalhadores. Se o fizesse, não se teria chegado a esse estado de calamidade pública do mercado de trabalho. Em 2015, a renda real do trabalhador caiu 5,4%, evidência da falta de medidas corretas para favorecer o trabalhador.**

Taxas de juros escorchantes, de até 447% ao ano nos cartões de crédito, criaram 57 milhões de endividados. O apetite tributário lançou o país a uma carga fiscal de 36% do PIB em 2015. E o governo ainda defende a volta da CPMF. Com o deficit público de 2015 a R$ 111 bilhões, alavancado por pedaladas fiscais, o lançamento de títulos públicos resultou em taxas de juros maiores e endividamento público de 68,75% do PIB. Projeções indicam endividamento de 75,5% em dezembro de 2016.

Há com este governo chances de sair da recessão-depressão? Possui ele cinco anos de comando. A resposta é óbvia: não. Ele teve a chance de colocar o país no rumo certo. Em vez disso, gerou, de 2011 a 2016, um decréscimo na taxa real de crescimento. Minado por uma crise de corrupção sem fim, ungido de desgoverno administrativo, ignorou a prioridade de promover a demanda agregada interna com estabilização macroeconômica, que beneficia os produtores e os trabalhadores.

Avisou que a substituiria por uma nova matriz econômica. Esta não apareceu.

Por essas razões, faz sentido mudar a política macroeconômica. As eleições de 2016 serão essenciais para alterar o perfil do quadro político. Devemos aprender que somos todos pró-social, mas socialismo na prática precisa de gente preparada e comprometida com as melhores práticas de gestão pública.Cortar investimentos e despesas públicas, para enfrentar o rombo das contas públicas, nos lança numa recessão maior e cria desemprego crescente. Para sair da recessão, medidas pífias não surtem efeito.

A solução está na adoção de uma combinação de reformas, cuja necessidade aumenta na razão direta em que os brasileiros se desesperam ao constatar a imobilidade com a qual se governa o país. Sem a Reforma Constitucional e a Reforma de Estado financiável — gerar um novo tamanho ótimo —, nos três níveis de governo, associada à justa diminuição da carga fiscal, contextuando para a eficácia e a produtividade, a desgovernança pública regerá. Sem a reforma da política monetária e do crédito, o sistema bancário oligopolizado se apossará da mais valia, minimizando a capacidade de gerar investimentos.

Sem a renegociação das dívidas das famílias e dos microempreendedores, a pobreza se espalhará. Sem punição e aplicação severa das penas, a falta do bom exemplo e comportamento ético servirá para que se aumentem os casos de corrupção no presente e no futuro. Se chegamos a esta situação, devemos aproveitar a oportunidade e adotar com firmeza uma Reforma Nacional Geral e Integrada. É uma questão de vontade e de estratégia, vinculada à defesa do que temos de mais precioso: o projeto Brasil de desenvolvimento socioeconômico a favor de todos os brasileiros.

Alistamento e cadastro eleitoral

O Calendário Eleitoral de 2016 fixou 4 de maio como o último dia para o indivíduo requerer inscrição eleitoral ou transferência de domicílio. Também será o último dia para o eleitor que mudou de residência dentro do município pedir alteração no seu título eleitoral.

FLÁVIO BRAGA
PROFESSOR E ESPECIALISTA EM DIREITO ELEITORAL

O artigo 14, § 1º da Constituição Federal impõe que o alistamento eleitoral e o voto são obrigatórios para as pessoas maiores de 18 e com menos de 70 anos. Assim, o eleitorado nacional é formado pelo conjunto de cidadãos brasileiros com aptidão jurídica para participar das eleições oficiais, como membros do colégio eleitoral.

O cadastro eleitoral é o banco de dados do sistema de alistamento eleitoral, que contém informações sobre o eleitorado brasileiro inscrito no país e no exterior, armazenado em meio eletrônico. O cadastro eleitoral, unificado em nível nacional, contém o registro dos dados pessoais de todo o eleitorado e de ocorrências pertinentes ao histórico de cada inscrição, relacionadas ao não-exercício do voto, às convocações para os serviços eleitorais, à apresentação de justificativas, à existência de débitos com a Justiça Eleitoral, à perda e à suspensão de direitos políticos e ao falecimento de eleitores.

> **O cadastro eleitoral é o banco de dados do sistema de alistamento eleitoral, que contém informações sobre o eleitorado brasileiro inscrito no país e no exterior, armazenado em meio eletrônico.**

O cadastro eleitoral é organizado em seções, zonas e circunscrições eleitorais.

Primeiramente, está ordenado em seções eleitorais, as quais representam a organização mais simples para o exercício do direito de votar e abrangem uma pequena parcela do eleitorado. A seção eleitoral é o local onde serão recepcionados os eleitores que irão votar perante uma mesa receptora de votos. Na seção eleitoral fica instalada a urna eletrônica.

De sua vez, zona eleitoral é cada unidade territorial de natureza jurisdicional eleitoral. São regiões geograficamente delimitadas dentro de um Estado da Federação, gerenciadas pelo cartório eleitoral respectivo, que administra os eleitores nela domiciliados. Correspondem geralmente à área de um município. Todavia, uma zona eleitoral poderá abranger mais de um. Tudo depende do tamanho do eleitorado a ser organizado. As zonas eleitorais estão sob a titularidade de um juiz de direito, exercendo a função de juiz eleitoral. Atualmente, no Maranhão há 111 zonas eleitorais. Não se deve confundir a divisão das zonas eleitorais com a das comarcas da Justiça Estadual.

Por fim, circunscrição eleitoral corresponde a uma base territorial especificada, ou seja, é o espaço geográfico onde se realiza determinada eleição. Dessa forma, o artigo 86 do Código Eleitoral estabelece que nas eleições presidenciais a circunscrição é o país; nas eleições federais e estaduais, o estado; e nas eleições municipais, o respectivo município.

Reorganização de municípios

JOSÉ CURSINO RAPOSO MOREIRA
ECONOMISTA

A atual crise econômica brasileira, já apontada como a mais grave de todo o período republicano, uma vez que o país está indo em 2016 para o terceiro ano consecutivo de crescimento negativo do PIB, carrega a ameaça muito grave de retomada da inflação e apresenta níveis de desemprego na casa de dois dígitos, atingindo generalizadamente todos os setores de atividade, exceção feita ao agronegócio. No nível da organização federativa, a União se debate com grave crise fiscal e enfrenta o risco de explosão da relação dívida pública/PIB que se aproxima velozmente dos 80%. Com a perda do grau de investimento, esse número passa a ser forte fonte de preocupação.

Os estados não apresentam muito melhor cenário, segundo atesta o ranking de contas públicas criado pelo Ministério da Fazenda, em 2012, nos termos dos adotados pelas agências internacionais de crédito. Segundo esse indicador, que varia em uma escala de A positivo a D negativo, contendo doze posições, em que A positivo significa situação fiscal excelente e risco de crédito quase nulo, e D negativo situação de desequilíbrio fiscal e sem classificação para crédito, em 2015 governo estadual algum conseguiu se aproximar das notas máximas, sendo o Pará o melhor colocado com B positivo. Em 2009, oito estados tinham nota máxima, reduzindo-se esse número para apenas dois em 2013, enquanto que no ano passado 13 governos estaduais tiveram notas C ou D, as mais baixas. Isto significa forte deterioração da situação dos estados, especialmente no atinente aos seus endividamentos, variável de forte influência no indicador.

Mas é entre os municípios que a crise bate mais forte e provoca mais efeitos desfavoráveis à sociedade, visto serem as prefeituras os níveis de governo que prestam os serviços mais imediatos e próximos aos cidadãos. Assim, por exemplo, a prefeitura de Porteirinha, cidade de Minas Gerais, teve de fechar 37 das 54 escolas municipais e reduzir em 15% os salários de todos os servidores comissionados, além de demitir funcionários. O município paulista de Regente Feijó demitiu neste ano cerca de 10% do seu quadro de funcionários. No presente exercício, até este momento, o montante de FPM, principal fonte de recursos de 95% dos municípios, repassado pela União a estes entes federativos é 13,57% menor que no mesmo período de 2015, já descontada a inflação, segundo a Confederação Nacional dos Municípios, tendo o repasse caído mês a mês:- 21,6%, -3% e -20,47% em janeiro, fevereiro e março, respectivamente.

Tal quadro de dificuldades obriga a que se aprofundem as análises sobre a realidade política, administrativa e financeira dos municípios. É claramente perceptível que a atual situação é insustentável e, diante dessa circunstância, corre-se o risco, como já se vê, de surgirem propostas que representam retrocessos na gestão pública, a exemplo de "jeitinhos" para contornarem-se dispositivos da Lei de Responsabilidade Fiscal, o que seria extremamente negativo e injustificável.

> **A economia de recursos e a racionalização no seu uso decorrentes desta medida ganha muita atualidade ante a conjuntura que o país atravessa. A gestão pública também precisa observar os princípios da eficiência e eficácia, e a reorganização territorial e administrativa do país muito contribuiria para isso**

Assim, recente Nota Técnica, de autoria da economista Laura Carneiro, da Secretaria de Planejamento da Prefeitura de São Luís, sobre o processo de criação de municípios no Brasil, dá pistas para a formulação de propostas para discussão no presente momento. Por tal estudo, percebe-se que as décadas de 60 e 90, do século passado, foram aquelas em que mais se criaram novas cidades no Brasil, 1186 e 1070, respectivamente. Só após a Constituição de 1988, foram emancipadas 1579 cidades, o que representa acréscimo de 39,5% no total nacional, totalizando-se 5570 municípios em 2013, ano da última emancipação registrada. No ano de 1940, o país possuía apenas 1574 municípios, ou seja, 3,54 vezes menos. Em 1970, o número de municípios nacionais era ainda inferior a 4000.

É evidente que tal processo acelerado de emancipação de lugares não pode ter sido acompanhado das necessárias análises técnicas de viabilidade de suas criações, a ponto de o Congresso Nacional ter aprovado a Emenda Constitucional 15/1996, criando regras mais duras para a criação de novos municípios. O assunto, contudo, continua pendente de regulamentação em lei complementar.

Um caminho a ser considerado nesta questão seria, portanto, buscar-se a correção dos equívocos cometidos, mediante a realização de estudos para procederem-se a remembramentos de várias cidades que se mostraram inviáveis como unidades administrativas nos territórios onde estão encravadas, recendendo as possibilidades de seus habitantes virem a contar com os serviços públicos a que têm direito. A economia de recursos e a racionalização no seu uso decorrentes desta medida ganha muita atualidade ante a conjuntura que o país atravessa. A gestão pública também precisa observar os princípios da eficiência e eficácia, e a reorganização territorial e administrativa do país muito contribuiria para isso.

BRASÍLIA-DF

Denise Rothenburg
deniserothenburg.df@dabr.com.br

ARGUMENTOS FINAIS

Num café da manhã para animar deputados que estavam meio indecisos quanto ao voto pró-impeachment hoje, o vice-presidente Michel Temer sacou um parecer do Ministério Público junto ao Tribunal de Contas da União. O parecer indica que os primeiros decretos orçamentários de Dilma Rousseff de 2015 e os quatro que ele, Michel, assinou ainda estavam dentro da meta fiscal, portanto não representaram pedaladas.

» » »

Do outro lado da península, o ex-presidente Lula telefonava ao governador de Pernambuco, Paulo Câmara, para pedir que ele retirasse os parlamentares do PSB do plenário hoje. Deu água. Câmara avisou que os socialistas não têm como recuar da posição adotada por sua comissão executiva.

PP abre a porta...

...de saída. Ao fechar questão pelo impeachment da presidente Dilma Rousseff, o PP quis dar a senha para que seus deputados possam abandonar o governo sem perder os cargos obtidos na semana passada. Macedão, que levou o Dnocs, agora tem discurso para votar contra Dilma.

...e da briga interna

O que embalou essa decisão por parte dos petistas foi um vídeo em que o vice-presidente da Câmara, Waldir Maranhão (PP-MA), anunciava, antes da reunião da Executiva, que seu partido daria 12 votos para a presidente Dilma Rousseff. Júlio Lopes (PP-RJ), aliado de Eduardo Cunha, exibiu o vídeo na reunião e o constrangimento foi geral. A decisão do PP, entretanto, avisam alguns, poderá ser contestada na Justiça por descumprir normas regimentais de prazos.

Metas

Entre os motivos para votar em favor do impeachment, o PP apresenta dois: 1 - Mostrar protagonismo em favor de Michel como quem "compra um apartamento na planta" e não sabe se o projeto vai vingar. Assim, esperam um bom ministério ali na frente. 2 - Tentar se afastar da Lava-Jato, que afundou o partido.

O 342

Deputados do DEM, certos da vitória da oposição, comentavam na ultima sexta-feira que o 342º voto vai cair para algum deputado da Bahia, justamente onde Dilma tem uma situação mais folgada em termos de votos.

Isolada, eu? Nunca!

A recepção de parlamentares ontem no Planalto, com governadores, a bancada da Bahia e também representantes de outros estados, teve o objetivo de mostrar que o governo não está morto e ainda pode segurar aliados.

CURTIDAS

QG / Foi na casa do presidente da Câmara, Eduardo Cunha(**foto**), que os parlamentares se reuniram na noite da última quinta-feira, a fim de fazer a última contagem de votos antes de começar a discussão em plenário.

APOSTA MAIOR/ A maioria dos políticos apontava o número do deputado Fábio Ramalho (PMDB-MG): "Temos hoje 367 a favor, 120 contra e 17 indecisos"

TRIÂNGULO DAS BERMUDAS/ Assim, os políticos batizaram a península onde está situado o Paládio da Alvorada. Do lado direito de quem se dirige ao Palácio está o Jaburu de Michel Temer. Do esquerdo, o hotel onde Lula está hospedado. E, ao fundo, o Alvorada, residência oficial da presidente da República.

POR FALAR EM MICHEL.../ O vice-presidente desistiu de ir para São Paulo: "Estamos numa guerra. Você não pode se ausentar! É general!", cobrou um aliado.

E EM DILMA.../ Os democratas não gostaram do cancelamento do pronunciamento que Dilma faria na Tv: "Fiquei no prejuízo! Mandei comprar 30 panelas de 1,99 para bater enquanto ela estivesse falando", reclamava o deputado José Carlos Aleluia. O video foi divulgados somente nas redes sociais.

RESPOSTA

Temer rebate Dilma e garante manter Bolsa Família

Vídeo divulgado por Dilma denuncia que "querem revogar direitos e cortar programas sociais, como o Bolsa Família e o Minha Casa, Minha Vida", e Temer a rebate em sua conta no Twitter

O vice-presidente da República, Michel Temer (PMDB), afirmou na manhã de ontem em sua conta no Twitter (@MichelTemer) que manterá "todos os programas sociais", incluindo o Bolsa Família.

Foi uma resposta direta do vice-presidente ao vídeo divulgado na noite da última sexta-feira (15) pela presidente Dilma Rousseff (PT), em que ela acusou: "Os golpistas já disseram que, se conseguirem usurpar o poder, querem revogar direitos e cortar programas sociais, como o Bolsa Família e o Minha Casa, Minha Vida. Ameaçam, até, a educação".

Na gravação, a presidente chama o processo de impeachment de "aventura golpista" e afirma que os programas sociais implantados por seu governo e o de Luiz Inácio Lula da Silva (2003-2010) estarão sob risco no caso de "os golpistas" que desejam tirá-la do poder terem sucesso em seu objetivo. Veja o vídeo abaixo.

Só sairemos da crise se todos trabalharem pelo Brasil, não pelos seus interesses pessoais

Michel Temer, vice-presidente da República

Nos tweets publicados na manhã de ontem, Temer também falou da Operação Lava-Jato e indicou ser favorável a sua continuidade e evolução: "A Lava Jato tem prestado importantes serviços ao país. Sou jurista e sei do papel fundamental da Justiça e do MP (Ministério Público) para o avanço das instituições". O vice falou ainda em conciliação, dizendo que defende "a unificação e pacificação dos brasileiros. Não o caos, o ódio e a guerra". E concluiu: "Só sairemos da crise se todos trabalharem pelo Brasil, não pelos seus interesses pessoais".

Eduardo Cunha garante votação hoje

O presidente da Câmara, deputado Eduardo Cunha (PMDB-RJ), garantiu ontem que a votação da admissibilidade do pedido de impeachment da presidenta Dilma Rousseff ocorrerá no hoje. Em decorrência do ritmo lento do transcorrer da fase de debates da proposta, alguns deputados manifestaram preocupação que não fosse possível votar o impeachment no domingo.

Pouco depois da meia noite, após iniciar a quarta sessão deliberativa da fase de discussão do impeachment, Cunha afirmou que, se necessário, encerrará a fase de discursos dos deputados para que a votação seja iniciada na tarde do próximo domingo.

"Não há risco não. A gente faz requerimento de encerramento de discussão e encerra até às 11h [de domingo]", disse Cunha antes de deixar a Câmara. Pelo cronograma definido por ele, a última sexta-feira seria para apresentação da acusação e da defesa, além da fala dos partidos.

Já no sábado, seria dada palavra aos deputados que se inscreveram para falar até as 11h de sábado, e a votação no domingo. No entanto, passadas mais de 15h30 de fala dos partidos, apenas nove dos 25 já haviam subido à tribuna.

Não há risco não. A gente faz requerimento de encerramento de discussão e encerra até às 11h [de domingo]

Eduardo Cunha, presidente da Câmara

Repercussão nos jornais latino-americanos

Os acontecimentos políticos no Brasil têm repercutido no mundo e não poderia ser diferente na América Latina, onde nossa influência é mais forte. Na última sexta-feira, jornais de todos os países da região comentaram o momento brasileiro.

Bolívia

O jornal La Hora, da Bolívia, que com o título "Defesa de Rousseff denuncia 'golpe' e pede que anulem impeachment" cita o discurso do advogado-geral da União, que denunciou na sexta-feira (15) uma tentativa de golpe de Estado, durante a primeira sessão da Câmara dos Deputados que examina um pedido de destituição da presidente de esquerda Dilma Rousseff.

Chile

O diário El Mercúrio, do Chile, que, em meia página, diz na manchete: "Encurralado, governo de Rousseff recorre a medidas desesperadas para frear o impeachment". Segundo o texto, a equipe de Dilma partiu para medidas judiciais, troca de ministros e exonerações para que alguns pudessem votar a favor do governo. De acordo com o diário chileno, diversas fontes indicam que a oposição já teria os votos necessários para abertura do processo de afastamento da presidente.

Uruguai

No Uruguai, a versão on-line do periódico El País traz várias matérias sobre o assunto. Na chamada principal, o jornal dá destaque para o início das sessões para o julgamento político de Dilma Rousseff. No texto, fala das tentativas frustradas do governo de recorrer à justiça e das grandes manifestações previstas para hoje e destaca, também, a visita de apoio que o secretário-geral da Organização dos Estados Americanos, a OEA, Luis Almagro, vai fazer à presidente para reiterar seu apoio perante o avanço de um processo que considera sem fundamento algum. A matéria traz o contraponto do senador Aloysio Nunes Ferreira, do PSDB, que protestou contra a posição de Almagro que, para ele, revela completo desconhecimento da situação política brasileira.

Venezuela

Para o El Nacional, da Venezuela, "Rousseff admite possibilidade de ser derrotada no domingo". Com esse título, a versão on-line do jornal fala da entrevista dada, na quinta-feira, quando Dilma disse que se perdesse seria carta fora do baralho. Por outro lado, o jornal "Últimas Notícias", mais alinhado com o governo de Nicolás Maduro, ressalta que milhares de brasileiros bloquearam ruas e estradas para manifestar sua reprovação ao processo de juízo político contra Dilma.

Paraguai

O jornal ABC, do Paraguai, comenta a abertura do processo do impeachment e diz que a democracia brasileira está próxima de viver um dos capítulos mais dramáticos de sua curta história. O El Espectador, da Colômbia, ressalta a derrota, no Supremo Tribunal Federal, do recurso contra o processo apresentado pela defesa de Dilma, fala das contas que estão sendo feitas e dos encontros mantidos por Lula de um lado, e do vice-presidente Michel Temer do outro, ambos tentando angariar votos.

Cuba

Em Cuba, o periódico Granma traz na versão impressa uma nota, com pouco destaque, sob o título "Denunciam vícios no processo contra Dilma Rousseff" onde falam sobre as tentativas do governo de recorrer à Justiça.

Rousseff admite possibilidade de ser derrotada no domingo

El Nacional da Venezuela

Argentina

O Clarín também salienta o grave momento com a manchete: "Clima de alta tensão no Brasil com o início do dramático debate sobre a destituição de Dilma". No corpo da matéria é dito que são esperadas marchas a favor e contra a presidente. O Clarín comenta também sobre a cerca que divide a Esplanada dos Ministérios em duas partes para separar os partidários de cada lado.

BASTIDORES

Raimundo Borges
Borges@pacotilha.com.br

Um dia histórico

Hoje é o dia mais importante e único da história do Brasil. O julgamento do processo de impeachment da presidente Dilma Rousseff, eleita em 2014 com 54 milhões de votos, chama a atenção do mundo todo, não apenas por ser um ato que detona a democracia, mas também pelo que o país representa no contexto das nações, como sexta potência e seus 204 milhões de habitantes. O secretário-geral da Organização dos Estados Americanos (OEA), Luis Almagro, disse que há "falta de certeza jurídica para as acusações e inconsistência no pedido de impeachment". Ele está no Brasil acompanhando a votação.

Almagro disse de sua estranheza quanto ao impeachment: "Aqui temos uma pessoa que não tem nenhuma acusação, imputação, julgamento, e encontramos entre os que vão julgar, imputados, indagados e julgados". Já o The New York Times, maior jornal do mundo, também apontou que Dilma, "honesta, está sendo julgada por criminosos". E cita Eduardo Cunha, em sua reportagem de capa.

Uma coisa é certa. Qualquer que seja o resultado da votação do impeachment, Brasil ficará marcado, com profundas rachaduras políticas e sociais. E ainda não terá encontrado uma solução definitiva para seus problemas políticos, que arrastam a economia à mais profunda depressão de sua história. O vencedor de hoje, dificilmente, obterá margem de votos suficientes para, a partir da próxima semana, propor pacto pelo Brasil, como pregam Dilma e seu vice, eventual substituto, Michel Temer. Os problemas que chegaram ao extremo em radicalização poderão até piorar.

Como Dilma iria recompor sua base aliada num cenário de tamanha beligerância? Como Michel Temer assumiria em meio à gritaria de que sua investidura foi um golpe na Constituição e na Democracia? Em pesquisa recente, ele aparece com mísero 1% de intenções de voto para presidente. Do outro lado, os movimentos sociais e intelectuais prometem ocupar cidades e provocar confrontos.

Enquanto isso, as eleições de outubro serão realizadas nesse ambiente tenso, incerto e radicalizado, onde se fala em reforma política e econômica emergencial ou até mesmo a tentativa de mudar o regime presidencialista esfrangalhado pela crise. Por tudo isso, e muito mais, hoje será um dia para marcar a história do Brasil.

Postura de líder (1)

Espalharam boatos de que parte da bancada do PDT maranhense teria decidido contra a orientação do líder Weverton Rocha (MA) a favor do mandato de Dilma. Porém, logo em seguida, Weverton Rocha disse que a posição do partido contra o impeachment representa a luta para preservar a Constituição Federal.

Postura de líder (2)

Para o pedetista, os partidos de oposição estão usando o impeachment para manter a disputa política eleitoral. "A solução para essa crise, primeiro, é ter um projeto de país. Por isso, temos a responsabilidade de estarmos dentro do governo e agora, neste momento difícil, não iríamos pular [fora] como ratos", avisou.

No "vira-vira"

Na onda do "vira-vira", que o país amanheceu cantando ontem em várias manifestações, o governador Flávio Dino entrou de corpo inteiro no jogo pesado do impeachment. Aproveitando o momento decisivo, ele partiu com tudo para cima dos deputados indecisos.

No vale-tudo (1)

Como quem joga para ganhar ou perder nos últimos 45 minutos, Dino tem como alvo os deputados liberados para votar "de acordo com suas consciências". Como o Maranhão está no bloco do Nordeste, que vota por último, o tempo vale tudo.

No vale-tudo (2)

Dos 18 integrantes da bancada do Maranhão que até ontem ainda tergiversavam pelos corredores da Câmara, Dino inverteu o placar, que há cinco dias estava de 10 x 05 em favor do impeachment, com três indecisos. Ontem a partida já teria amanhecido empatada em 9 x 9.

> **Meu nome não está em nenhuma lista de propina**
>
> **Dilma Rousseff**, num discurso duro, enquanto o vice Michel Temer falar como presidente, no Twitter: "Leio hoje nos jornais as acusações de que acabarei com o Bolsa Família. Falso. Mentira rasteira. Manterei todos programas sociais"

1 Um dos indecisos do Maranhão era Waldir Maranhão, cujo partido, o PP, anunciou o desembarque do governo Dilma. Ele teria desistido do posto 'murista' e decidido contra o impeachment. Porém, como nada é definitivo entre muitos dos 513 deputados, hoje é outro dia. E a hora do voto é logo mais.

2 José Reinaldo, do PSB, também teria descido do muro por ação do amigão Flávio Dino. Já Ildo Rocha não resistiu à pressão de Roseana Sarney, que está acampada no Palácio Jaburu, comitê de Michel Temer, e conferiu que votará pelo impeachment.

3 Da coluna do jornalista Jorge Bastos Moreno: "Flávio Dino está sendo considerado um herói: tirou um amigo de 50 anos, de Sarney (João Alberto) e ainda de quebra, o pau mandado de Cunha, Waldir Maranhão".

No caos das BRs (1)

Em entrevista exclusiva ao autor deste **Bastidores** (edição de ontem), o ministro da Comunicação Social do governo Dilma, jornalista Edinho Silva, disse que existem 12 equipe do Dnit fazendo a manutenção da BR-135, entre São Luís e Santa Rita.

No caos das BRs (2)

E também já está em andamento recuperação do trecho entre Santa Rita e Caxuxa. Já a BR-222, entre Miranda e Santa Luzia do Tide, ele informou que também passa por obras de reparação. "Estão sendo feitos levantamentos para em breve ser feita a licitação da malha rodoviária do Maranhão", garantiu.

MOBILIZAÇÃO

Equilíbrio dos votos na bancada maranhense

Nove parlamentares da bancada maranhense irão votar a favor do impeachment contra a presidente Dilma. Maranhão será o 16º estado a votar, com chamada por ordem alfabética

Os 18 deputados maranhenses que irão participar da votação do impeachment contra a presidente Dilma Rousseff (PT), hoje, estão divididos em nove contra e nove a favor. A mudança foi após o deputado Waldir Maranhão (PP) desistir de votar a favor. O deputado José Reinaldo (PSB), que estava indeciso, decidiu votar contra o impeachment.

Os nove parlamentares que irão votar a favor do impeachment contra a presidente Dilma são Eliziane Gama (PPS), Hildo Rocha (PMDB), André Fufuca (PP), Juscelino Filho (DEM), Sarney Filho (PV), Alberto Filho (PMDB), Cléber Verde (PRB), Victor Mendes (PSD) e João Castelo (PSDB).

Já os nove deputados maranhenses contrários ao impeachment são Pedro Fernandes (PTB), Waldir Maranhão (PP), Rubens Júnior (PCdoB), Zé Carlos (PT), Weverton Rocha (PDT), Júnior Marreca (PEN), João Marcelo (PMDB), José Reinaldo (PSB) e Aluisio Mendes (PTN). O Maranhão será o 16º estado a votar, e os parlamentares maranhenses serão chamados por ordem alfabética.

Depois da passegem de Dino pela bancada, alguns deputados que estavam indecisos decidiram votar contra

Waldir Maranhão muda de lado e agora é contra

Após articulações em Brasília do governador do Maranhão, Flávio Dino, o 1º vice-presidente da Câmara Federal, Waldir Maranhão (PP-MA), que já havia firmado posição com o PP a favor do impeachment, mudou de ideia e votará contra o impedimento. Em seu pronunciamento à Agência Estado, o deputado Waldir Maranhão disse: "Eu e mais 12 deputados do PP vamos votar a favor da democracia e contra o golpe".

Waldir disse não estar preocupado, neste momento, com a promessa de punição do PP aos parlamentares que não acompanharem a maioria do partido. A executiva nacional da sigla esteve reunida ontem para fechar questão a favor do impeachment de Dilma. "Isso depois a gente resolve", afirmou Maranhão. Na rede social Facebook do PP Nacional, o partido anunciou a troca do comando do PP do Maranhão. E quem assume o comando do PP no Maranhão é o deputado André Fufuca.

> **Eu e mais 12 deputados do PP vamos votar a favor da democracia e contra o golpe**
>
> ***Waldir Maranhão***, em seu perfil no Twitter, ao afirmar a mudança sobre o impeachment

Deputada Eliziane Gama faz discurso a favor

Na manhã de ontem, a deputada Federal Eliziane Gama (PPS-MA) ocupou o plenário da Câmara Federal para manifestar o seu posicionamento frente ao processo de impeachment da presidente Dilma Rousseff (PT).

Em discurso, Eliziane mostrou-se favorável à abertura do processo contra a mandatária federal. "Primeiro, ela cometeu, sim, crime de responsabilidade. A presidente Dilma, na verdade, não respeitou a Lei de Responsabilidade Fiscal, a presidente Dilma não respeitou a Lei Orçamentária e levou o Brasil ao caos econômico que nós estamos vivendo neste momento", declarou.

Na fundamentação do seu voto, a parlamentar apontou a presidente Dilma como principal responsável pela atual crise econômica no país. "Na verdade, hoje, meus colegas parlamentares, o que a presidente faz é criar táticas para menosprezar a Lei de Responsabilidade Fiscal, que foi criada há décadas numa tentativa de coibir a hiperinflação no nosso país, que durou muito tempo. (...) Nesse sentido, Sras. e Srs. Parlamentares, surgiu a crise que nós estamos vivendo no nosso Brasil. Os nossos bancos, o Banco do Brasil e a Caixa Econômica Federal, hoje estão vulneráveis. Eles estão vivendo a pior recessão dos últimos 20 anos. Tudo isso exatamente pelas ações irresponsáveis do Governo", disse.

Sobre o argumento de "golpe", utilizado pelos apoiadores do Governo, posicionou-se: "Dizem que o impeachment é golpe, mas golpe, meus colegas parlamentares, é o que o Governo fez quando tirou direitos importantes, atacando a CLT. (...) Isso na verdade é golpe, é ganhar uma eleição com calúnia ou estelionato eleitoral, é ganhá-la em cima de promessas e, durante a execução do Governo, fazer tudo ao inverso daquilo que prometeu".

Eliziane agregou, ainda, que os escândalos de corrupção atuais são os maiores da história do Brasil. "Há ainda a corrupção, que é sistêmica neste Governo. Nunca na história deste País nós acompanhamos tantos casos de corrupção! Esta Casa instalou várias CPIs, como a da Petrobras. Em seu depoimento, Barusco [ex-gerente de serviços da Petrobras] deixou clara a existência de uma corrupção sistêmica neste Governo", afirmou.

> **Dizem que o impeachment é golpe, mas golpe, meus colegas Parlamentares, é o que o Governo fez quando tirou direitos importantes, atacando a CLT. (...) Isso na verdade é golpe, é ganhar uma eleição com calúnia ou estelionato eleitoral, é ganhá-la em cima de promessas e, durante a execução do Governo, fazer tudo ao inverso daquilo que prometeu**
>
> ***Eliziane Gama***, deputada federal

Para Rubens Júnior, não há indicativo de crime

Para o deputado Rubens Pereira Júnior (PCdoB-MA), o pedido de impeachment é fraco e não há indicativo de crime que envolva ato de corrupção da presidente. Já Alice Portugal (BA) disse que os parlamentares terão oportunidade hoje de reafirmar o "compromisso histórico com democracia, liberdade e estado de direito".

O PCdoB foi o 13º dos 25 partidos a ter direito à palavra no plenário da Câmara. Pouco depois de os integrantes da legenda terminarem de falar, o sol já havia nascido na capital federal, neste que é o segundo dos três dias de discussões e votação. A primeira das sessões se iniciou às 8h55 da última sexta-feira (15).

#pdv

imparcial.com.br

Sesc Leitura Literária

Contação de histórias, exposições de livros, espetáculo teatral, lançamento de livro infantil, bate-papo com autor, escambo de livros, dinâmicas e atividades de leitura são as atrações da edição 2016 do Projeto Sesc Leitura Literária, que ocorre até 29 de abril, nos turnos matutino e vespertino, na Biblioteca Rosa Castro Infantil. Informações: 3216-3831. Vagas limitadas.

Troque ideias, troque livros!

Com o intuito de incentivar a troca de experiência inigualáveis que a literatura proporciona, o Sesc promove o Troque Ideias, Troque Livros, no dia 29 de abril, das 11h às 16h. Os livros a serem submetidos à troca serão recebidos de 19 a 28 de abril, das 9h às 17h, na Biblioteca Rosa Castro. No dia 29 de abril, das 11h às 16h, os títulos serão expostos e os leitores poderão desfrutar de uma variada opção de exemplares, e viajar por ambientes já explorados por outros apaixonados pela leitura.

Leonardo Brício quer voltar para a Globo

No ar na reprise de *Anjo Mau*, o ator Leonardo Brício está há quatro anos sem atuar em uma produção nova na televisão. Seu último trabalho foi na minissérie bíblica *Rei Davi*, em 2012. Apesar de estar sem emprego na TV, Brício rejeitou sondagem da Record. "Eu não vou virar ator bíblico", argumenta. Brício quer mesmo é voltar para a Globo, onde fez leituras de peças para atores e funcionários em novembro do ano passado.

Produtora chinesa pode adquirir direitos da marca

Um leilão secreto está rolando para vender os direitos da adaptação de Pokémon para o cinema. E, segundo o Hollywood Reporter, uma empresa chinesa está à frente de Warner e Sony nessa disputa. Quem realiza as negociações para lançar um novo filme do sucesso dos videogames é a Pokémon Company, que gerencia a marca no mundo todo. A Warner, responsável por *Pokémon, O Filme* e duas sequências, era a favorita. No entanto, parece que o jogo virou. O filme de Pokémon deve ser algo grande e uma adaptação em live-action. Ainda não se sabe como será essa adaptação.

Luíza Possi recusa convite da Playboy

Luiza Possi, tal qual Carol Castro, foi uma das famosas cotadas pela 'Playboy' para estrelar um ensaio na nova versão da revista, que tem Luana Piovani como sua primeira capa. A filha de Zizi Possi recusou o convite. A assessoria de imprensa de Luíza Possi informou que ela está "focada na música" e acredita que esse ainda não seja o momento para posar nua. A cantora recusou, mas se disse honrada com o convite.

Capitão América: Guerra Civil ganha novos vídeos legendados

Está chegando a hora de Capitão América e Homem de Ferro reunirem suas equipes para a batalha. *Guerra Civil* estreia no próximo dia 28 e não para de lançar novidades. Os novos clipes legendados mostram Steve Rogers (Chris Evans) e seus companheiros na guerra, além de uma discussão dele com Tony Stark (Robert Downey Jr.) A trama do filme começa exatamente onde *Vingadores: Era De Ultron* terminou. Por isso, apresentará Capitão América como líder da nova equipe dos Vingadores.

Quinto filme de Indiana Jones

O produtor Frank Marshall compareceu à CinemaCon e revelou mais detalhes do quinto filme da franquia *Indiana Jones*. Segundo ele, a trama vai continuar os eventos de *Indiana Jones E o Reino da Caveira Dde Cristal*. Marshall também comentou o fato de Harrison Ford viver o herói novamente, mesmo aos 73 anos. O filme tem previsão de estreia para 19 de julho de 2019, nos Estados Unidos. O longa terá direção de Steven Spielberg.

Totalmente Demais acaba em maio

A cúpula da Globo bateu o martelo no último dia 14: a novela das sete, *Totalmente Demais*, vai ser esticada em duas semanas e terá seu último capítulo exibido em 27 de maio, em pleno feriado prolongado de Corpus Christi. A medida, teme-se internamente, deve afetar os dois últimos capítulos da trama, maior audiência da faixa das 19h30 desde *Cheias de Charme*, em 2012. O prolongamento de *Totalmente Demais* terá repercussão na Record. A concorrente vai adiar de novo a estreia de Escrava Mãe, antes prevista para 16 de maio.

Giovanna Antonelli compra cobertura de 5 milhões

A atriz Giovanna Antonelli está de casa nova. Como presente em comemoração aos seus 40 anos de idade, celebrados em março, a global comprou uma cobertura duplex de frente para o mar na Barra da Tijuca, Rio de Janeiro. A famosa desembolsou cerca de R$ 5 milhões pelo imóvel de luxo. Giovanna ainda fará uma baita reforma no local para ficar com a cara dela.

Objetos de Marilyn Monroe serão leiloados, avaliados em US$ 3 milhões

Alguns dos vestidos e joias mais emblemáticos usados por Marilyn Monroe em seus filmes serão leiloados no final do ano como parte de uma extensa coleção privada, informou a casa de leilão Julian's Auction, em Los Angeles na quinta-feira (14). O lote inclui o famoso vestido preto de paetês usado pela atriz em "Quanto mais quente melhor" (1959), uma comédia de Billy Wilder estrelada por ela com Tony Curtis e Jack Lemmon. A peça está avaliada em US$ 400 mil. O lote tem valor estimado de US$ 3 milhões.

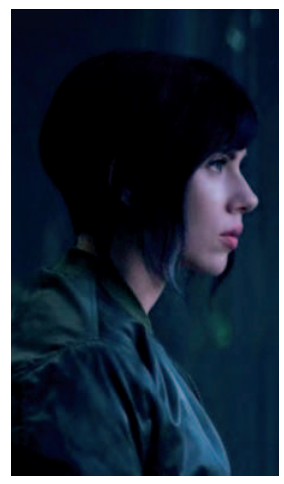

Ghost in the Shell, começa a ser filmado

Foi anunciado pela Paramount e pela DreamWorks o início da produção de *Ghost in the shell* (*O fantasma do futuro*). O filme estrelado por Scarlett Johansson é baseado na famosa série mangá da Kodansha Comics, escrita e ilustrada por Masamune Shirow.O longa é dirigido por Rupert Sanders ("Branca de neve e o caçador") e tem lançamento no Brasil marcado para março de 2017.A trama acompanha a Major, uma híbrida de humano e ciborgue, que lidera uma força-tarefa de elite: a Seção 9. O filme está sendo rodado em Wellington, Nova Zelândia.

Ator e cineasta recebem homenagem no Cine PE

Os homenageados da 20ª edição da maratona cinematográfica do Cine PE serão o ator Jonas Bloch e a cineasta Carla Camurati. De acordo com a diretora do festival, Sandra Bertini, a escolha de Carla se deu pelos seus trabalhos como diretora, produtora e roteirista, enquanto Jonas recebe as honras pelos 50 anos de carreira de Jonas. O festival acontece entre os dias 2 e 8 de maio, no Cinema São Luiz.

www.oimparcial.com.br

Veja a programação completa dos cinemas da Capital.

>> ANOTA AÍ!

MÚSICA

Stanley & Cristian
Agenda semanal da dupla: Quintas: Seu Boteco, Rio Anil Shopping, a partir das !9h; Quintas: Nativa Grill, (Ao lado do potiguar), Cohafuma, a partir das 23h; Sextas: Filial Boteco, Lagoa, a partir das 22h; Sábados; Gardens Pub, a partir 00h;

Boi de Corda
Realiza ensaios com corpo de baile, aos sábados e domingos as 15h30, no Clubão da Cohab. Ainda temos vagas p/ Vaqueiros campeadores, índias e índios. Informações: com Fabíola Pimentel (98) 98884-1880.

Música na Praça Shopping da Ilha
Programação para este mês de abril. Dia: 29 (Sextas) - Atração: Banda Madrilenus; Dia 22 (sexta) - Atração: Jamilson Jackson; Dia 19 (Terça) - Atração: Davidson Dias e dia 26 (terça - Wilson Aranha)

Orquestra Invisível
Projeto Reggae Raiz - Toda quinta-feira é de lei!!! Bar do Nelson - Onde o Reggae toca bonito!!! Avenida Litorânea-135/Calhau. Quinta, 21 de abril a partir das 21 horas. Atrações: Léo Scartey (Orquestra Invisível), Luciana Bittencourt & Banda, Cássio Maluvem (Estação Maluvem).Valor da entrada: Homem R$ 20. A noite toda Mulher paga meia-entrada (R$ 10)**Mulheres terão entrada livre até às 22h30

"Samba Pra São Jorge"
O show será apresentado gratuitamente no dia 22 de abril, às 21h, no Espaço Cultural Mestre Amaral (Centro Histórico) Oxóssi. Convidados: Alberto Júnior, Andrea Frazão, Célia Sampaio, Chico Nô, Hugo Machado, Jorge Reis e Marlon Reis, direção musical de João Eudes, realização da Negro Axé e Espiral Produção. Informações: (98) 99604.4853/ 98246.5984

Canções para Guerreiro
Show Canções para Guerreiro, será realizado dia 23 de abril, às 21h no Seu Guma – Rua dos Periquitos, 14, Renascença II, atrás do Edifício Office Tower – Participações: Carlos Berg, Célia Sampaio, Alexandre Nícolas, Emanuel de Jesus, Patativa, Rosa Reis, Marco Duailibe, Smith Júnior. Ingresso: R$ 20 a venda Lojas Ponto Branco, Restaurante Divino Sabor na UFMA. Produção: Interart produção Criativa. Informações: (98) 98104-2848/98702-9382

Espaço Cultural África
Espaço Cultural África na Praia do Caolho. No comando: Ademar Danilo e Neto Myller. Começa às 17h / Entrada grátis para mulheres até 18h. Das 17h às 18h - Feminino: não paga/Masculino: R$ 15. Após 18h – feminino para R$ 10/Masculino: R$ 20

FESTAS & FESTEJOS

Roots do Capacete a Festa
Vai ser realizado dia 17 de abril (domingo) as 18h na Nova Batuque Brasil – Avenida Daniel de La Touche – Cohama. Atrações: Jorge Black, DJ Waldiney e Wagner Roots. Ingresso: à venda no local. Mulher liberada até às 19h.Realização: O Bloco do Reggae

Baile da Anitta
A cantora Anitta realizará apresentação única em São Luís no dia 21 de abril, com o Baile da Anitta. O show ocorrerá na Nova Batuque, localizada na Cohama, a partir das 17 horas. Os ingressos estão divididos por setor: Arena (Inteira R$ 60 e Meia R$ 30), Camarote Vip (Inteira R$ 90 e Meia R$ 45) e Front Prime (Inteira R$ 120). As vendas na Central Gajo, localizada no Shopping da Ilha. Informações: (98) 983482222

TEATRO

Eri Pinta Johson Borda
Espetáculo de teatro humor com o ator Eri Johnson, dias 23 (sábado) às 21h e 24 (domingo) às 19h – Teatro Arthur Azevedo, Rua do Sol, Centro Histórico. Classificação etária: 14 Anos. Duração: 80 min. Ingressos: Plateia/Frisa/Camarote: R$ 60/Balcão e Galeria: R$ 50. Produção: OutroPlaneta Produções.Informações: (98) 98712.4304 / 98197.4214.

EVENTOS

Lançamento de Livro no Sesc Leitura
O escrito maranhense, Wilson Marques, destaque no contexto da literatura infanto-juvenil é a atração do Sesc Leitura Literária na terça-feira, dia 26, com o relançamento do livro "A Menina Levada e a Serpente Encantada", que conta a lenda da serpente encantada a partir do olhar de uma criança. O relançamento será em dois horários, às 9h e às 14h, no auditório do Sesc Deodoro.

CURSOS & CONCURSOS

Cursos de dança do Sesc
O Sesc, como forma de propagar a cultura, formação, o aprendizado e incentivo à pesquisa nas linguagens artísticas, oferece os cursos de dança do Projeto Por Trás da Cena. Com inscrições abertas, as turmas com vagas disponíveis como: Dança Contemporânea I e II, Danças Circulares, Performance em Dança e Núcleo de Estudos em Dança (NED). As inscrições são gratuitas. Informações: (98) 3216-3860.

Grupo Teatro Dança
O Grupo Teatro Dança oferece cursos as terças, quintas e sextas-feiras com a seguinte programação: Dança Contemporânea das 16h30 às 17h40; Corpo e Movimento: 18h às 19h. Investimento: R$ 180. Local: Casa Verde Espaço Holístico – Rua Manacás, casa 15 – São Francisco. Informações: (98) 98888-0797/9 8307-8607

Curso de Corte e Costura na Criart
Aprenda passo a passo, costura reta, alinhavos, tirar moldes e etc. Aula dinâmica pratica e criativa. Vagas Limitadas. Investimentos: R$ 200 reais. Av. Marechal Castelo Branco 600, Ed. Constantino Castro Lj. 3 São Francisco. Whatssap e Fone: 99911-8602

Criart oferece Cursos
Desenho Artístico, Mangá, Técnico p/ Arquitetura, pintura em tela e tecido. Para: Crianças e Adultos. As Oficinas acontecem 1 ou 2 vezes na semana com 1h ou 2h de duração. Trabalha a coordenação motora, concentração e aspectos cognitivos. Vagas Limitadas. Av. Marechal Castelo Branco 600, Ed. Constantino Castro Lj. 03 São Francisco. Whatssap e Fone: 99911-8602

EXPOSIÇÃO

'Personalidades'
Mostra Fotográfica "Personalidades" apresenta lado criativo de alunos inspirados em técnica do artista brasileiro Vik Muniz. A Mostra está sendo apresentada na Galeria de Artes do Shopping da Ilha Silva fica em cartaz até o dia 30 de abril das 10h às 22h. Informações: 444 e (98) 99177-0608

>> DIRETAS

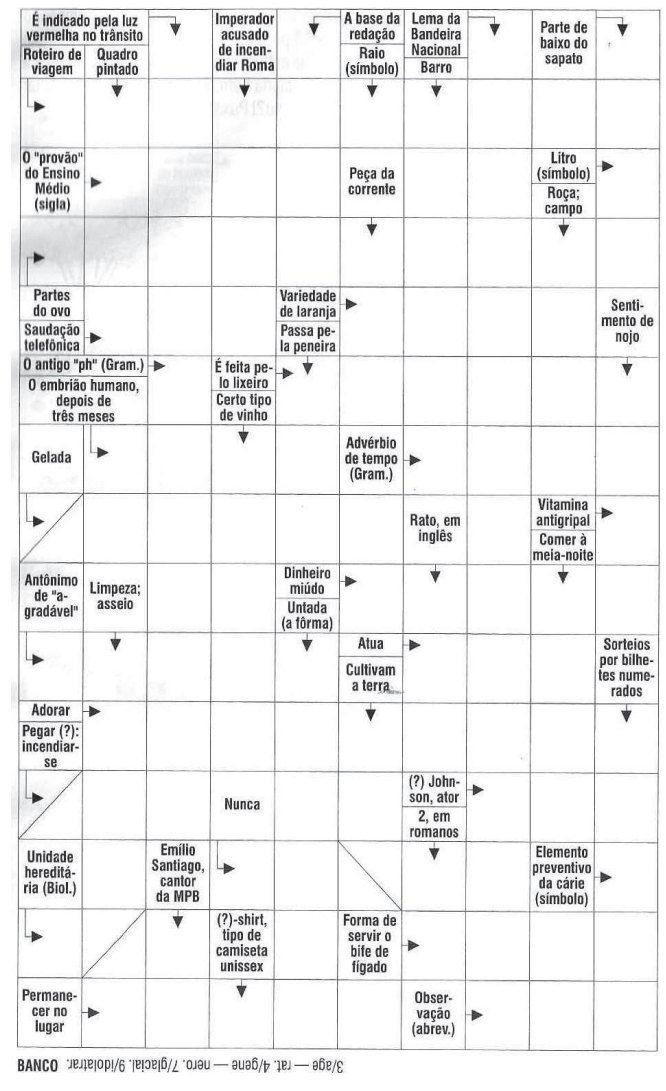

BANCO 3/age — rat. 4/gene — nero. 7/glacial. 9/idolatrar.

RESPOSTA

>> HORÓSCOPO

ÁRIES 21/03 a 20/04
As energias harmoniosas dos astros vão movimentar de maneira inesperada sua vida afetiva. Dia indicado para desenvolver-se social, profissional e mentalmente.

TOURO 21/04 a 20/05
Dia positivo para a realização de negócios além de suas condições monetárias, e muito propício ao seu progresso profissional, moral e social.

GÊMEOS 21/05 a 20/06
Esbanje nos gestos de carinho com a pessoa amada. Sua sensualidade está à flor da pele. É provável que, se meditar sobre a opinião dos outros terá maior recompensa num futuro próximo.

CÂNCER 21/06 a 21/07
Pense no seu êxito e não dê importância a boatos e impressões negativas. Atravessa o melhor período material do ano.

LEÃO 22/07 a 22/08
Algumas dificuldades na vida social e familiar estão previstas para hoje. Cuide também da saúde da reputação e principalmente de seu dinheiro, pois está predisposto a gastar a esmo.

VIRGEM 23/08 a 22/09
Deverá evitar discussão e disputas com autoridades e com seus inimigos declarados e rivais. Por outro lado, o dia promete êxito em novas associações e no trabalho.

LIBRA 23/09 a 22/10
Sua indecisão, neste dia, muito poderá prejudicá-lo. Portanto seja decidido para que tudo possa sair bem. Cuide da saúde, não se precipite e não se deixe influenciar por maus pensamentos.

ESCORPIÃO 23/10 a 21/11
Muita disposição, otimismo e compreensão para com os outros. Assim estará você neste dia que tem tudo para ser maravilhoso. Mas evite estragar tudo isso por causa do ciúme e do orgulho pessoal exagerados.

SAGITÁRIO 22/11 a 21/12
Dia em que haverá muita tranquilidade na vida familiar e profissional, com bastante disposição para solucionar problemas. Contudo evite discussões com a pessoa amada, rivais e inimigos.

CAPRICÓRNIO 22/12 a 20/01
Dia pouco indicado para os negócios e aos assuntos sociais. Evite, também, as questões extraconjugais e os perigos de acidente e tudo que possa prejudicar sua tranquilidade no lar.

AQUÁRIO 21/01 a 19/02
Não permita que o esgotamento físico tire suas energias. O melhor que poderá fazer agora, será buscar a companhia de pessoas amigas que saberão apreciá-lo.

PEIXES 20/02 a 20/03
odos os esforços no sentido de elevar-se e prosperar profissionalmente se farão sentir com maior força. Analise e verá quanto prosperou.

CLASSIFICADOS tem Imóveis

Ligue e anuncie: 3212.2087

1 Casas
1.1 VENDER
1.2 ALUGAR
1.3 PASSAR

2 Apartamentos
2.1 VENDER
2.2 ALUGAR
2.3 PASSAR

3 Terrenos
3.1 VENDER
3.2 ALUGAR
3.3 SITIOS

4 Salas Comerciais
4.1 VENDER
4.2 ALUGAR
4.3 PASSAR

1.1 Casas VENDER

ARAÇAGI

Morada Bella Imóveis

Vende linda casa duplex, 275m², terreno 453,20m², no Cond. Alphaville, 1ste c/ closet, 3 semi-stes, wc,2 sls, coz, área privativa c/churrasq e apoio, dce, ar. serv, 2 garags. Projeto p/ piscina. Imóvel c/ piso porcelanato, esquadrias de janelas em vidro blindex, arm. projetados. CRJ 238 F: 98112- 0322/989209965/3227-1777 (COD. 010)

BMENDES imóveis

Vende exe. casa dup. c/ 180 m², toda no porc. , c/ 4 quartos , sendo 2 suítes , sala p/ 2 amb., lavabo, cozinha ampla, DCE , var. pisc. c/ churras. Coz .de apoio , garagem p/ 3 carros , portão de alum. Aut. Não perca essa oportunidade. 3227-3099/9973-4073 www.bmendesimoveis.com.br

Quer vender, alugar, passar ou trocar? Anuncie. É só ligar: (98) 3212-2087 ou nos envie e-mail para: temclassificados@oimparcial.com.br

Jouglas Bezerra IMÓVEIS

Araçagy – Vde cs nova c/162 m2 lote c/30m2, 3 qtos s/1ste 2 semi,wc empregada R$ 360 Mil sendo sinal R$ 30 Mil e Financiamento. 32358115/ 988026168/ 981811942

Jouglas Bezerra IMÓVEIS

Araçagy – Vde cs no Cond. Alfhavile Duplex c/380m2 5 stes, DCE , nascente, lote de 457m2 R$ 1.240.000,00, 3235-8115 / 9 8802.6168 / 981811942.

Quer vender, alugar, passar ou trocar? Anuncie. É só ligar: (98) 3212-2087

ALEMANHA

Sebastião imóveis

COD [527] Vende-se uma casa c/sala, copa, coz., 2qrtos, 2 WC social, lavanderia e qntal. Valor: R$ 150.000,00. Tr:3238-3583/999739137.

ALTO TURU

Sebastião imóveis

ALTO DO TURU I – cod [399] Vde-se casa com gar. p/ 4 carros, sala, coz. americana, 2 qtos, áre a de serv. coberta, forro de gesso, piso lajota, murada e gradeada. Valor R$ 100.000,00. Tr: 3238-3583 / 999739137.

Sebastião imóveis

ALTO DO TURU II – COD [485] Vende-se casas novas c/portão de alumínio, gar. p/ 3 carros, sala, copa, coz. americana, 3 qtos, 1 wc social, 1 ste e 1 semi - ste, jdim de inverno, caixa d'agua, poço artesiano. Valor R$ 170.000,00. TR: 3238-3583 / 999739137.

Quer vender, alugar, passar ou trocar? Anuncie. É só ligar: (98) 3212-2087 ou nos envie e-mail para: temclassificados@oimparcial.com.br

IUOLIRA IMÓVEIS

Altos do Turu - CA00051 - ALTOS DO TURU II. Vende-se excelente casa, com garagem,sala de estar/jantar, hall, 01 suíte, 01 semi-suíte, 01 quarto, dependência de empregada com wc e área de serviço. 155 Mil. fone: 9 9983-2772 OI / 9 8223-8422 TIM / 3181-4600 / 2108-2960.

ANIL

Ayrton & Júlio IMÓVEIS

Vendo casa com área de 456m² com 3 qrtos sendo 2 stes, sala em L, cozinha, 2 wc sociais, área de serviço, garagem para 4 carros, varanda, jardim de inverno. R$ 250 mil. TR: 99971-2399/3235-6477/ 99606-4732 / 3235-6687. www.ayrtonejulioimoveis.com.br

BARREIRINHAS

Vendo por R$ 550,000,00 cas. td mobiliada em Barreirinhas, bairro ladeira, com 3/4, sendo 2 stes, a margem do rio preguiça, casa nova, lote 10 x 50 com 200 m² de área construída, com pear pra atracar lancha. nascente fone: 996091547 Tim 98110-7727.

BAIRROS DIVERSOS

Sebastião imóveis

LOTEAMENTO SAFIRA – COD [488] Vende-se uma casa com garagem p/ 2 carros, sala, copa, cozinha americana, 2 quartos sendo 1 suíte, 1 wc social. Obs: Laje pronta p/ receber o 2º piso. Valor R$ 160.000,00. TR: 3238-3583 / 999739137.

CALHAU

IUOLIRA IMÓVEIS

CALHAU-Vende-se casa duplex em cond. fechado com 04 quartos (s/ 02 stes e 02 semi-stes), armários projetados, closet, sl de estar/ jantar, home teather, lavabo, cozinha, dce, quintal. Aceita carros em forma de pg. R$ 1.579.000,00. Fone: 9 9983-2772 OI/ 9 8223-8422 TIM/ 3181-4600/2108-2960.

Jouglas Bezerra IMÓVEIS

Calhau – Vde cs Cond. Green Village, excelente localização, 4 suites ,aceita permuta. Imóvel menor valor ou carro. 3235-8115 / 9 8802-6168 / 9 8181-1942.

CENTRO

IUOLIRA IMÓVEIS

CENTRO - CA00211 Vende-se csa duplex, nascente, c/3 qtos(s/ 01 ste), sala de estar, jd de inverno, área de serviço, lavanderia, wc social. R$ 280 Mil 9 9983-2772 OI / 9 8223-8422 TIM / 3181-4600 / 2108-2960.

Quer vender, alugar, passar ou trocar? Anuncie. É só ligar: (98) 3212-2087 ou nos envie e-mail para: temclassificados@oimparcial.com.br

CIDADE OPERÁRIA

Sebastião imóveis

Cod [430] Vende-se uma casa c/ portão de alumínio, garagem, sala, copa, coz., 4 qtos, sendo 1 suíte, WC social, area livre dos 2 lados, quintal grande, área de serviço coberta. Valor: R$ 220.000,00. TR: 3238-3583 / 999739137.

Sebastião imóveis

CIDADE OPERARIA – cod [394] Vende-se uma casa c/ portão de alumínio, garagem para 2 carros, sala, copa, cozinha, 4 quartos, sendo 2 suítes, WC social, quintal com lavanderia coberta, piso lajota e forro PVC. Aceita financiamento. Valor R$ 210.000,00 TR: 3238-3583 / 999739137.

Sebastião imóveis

cod [413] – Vende-se uma casa com garagem, sala, cozinha, 1 quarto, WC social, área grande 10x20 ao lado da sombra. Valor R$ 110.000,00 a vista ou financiada. TR: 3238-3583 / 99973-9137.

Quer vender, alugar, passar ou trocar? Anuncie. É só ligar: (98) 3212-2087

Vde casa c/3qtos,wc social, quintal reformada R$ 160 mil. (98) 3235-8115/ 98181-1942/ 98802-6168/ 98118-3146.

Sebastião imóveis

CIDADE OPERÁRIA – cod [470] Vende-se uma casa em 2 pav., c/gar.p/2 carros, sl, 2 qtos, 1 WC social, copa, coz., área de serviço. Sendo que o segundo piso está sem acab, próx. a escola Caic. Valor R$ 190.000,00. TR: 3238-3583 / 999739137.

Sebastião imóveis

COD [483] Vende-se uma casa c/gar.p/ 2 carros, sala, copa, coz., 3 qtos, 1 wc social e área de serviço. Valor R$ 140.000,00. TR: 3238-3583 / 999739137.

Quer vender, alugar, passar ou trocar? Anuncie. É só ligar: (98) 3212-2087

Sebastião imóveis

CIDADE OPERÁRIA - COD [523] Vende-se uma casa c/ gar.p/2 carros, sala, coz., 2 qrtos, wc social, terraço coberto, toda reformada, ótima localização atrás da universidade UEMA, ônibus na porta Valor: R$ 200.000,00. TR: 3238-3583 / 999739137.

Sebastião imóveis

COD [530] Vde uma casa c/ ponto comercial, sala, copa, coz., 2 qrtos, wc social, lavanderia coberta, +2 qrtos na área do qntal, forro de laje. Valor: R$ 200.000,00. Tr: 3238-3583/999739137.

COHAB

Sebastião imóveis

COD [537] Vende-se uma casa c/ gar.p/ um veículo, sala de estar/jantar, 3 qrtos, wc social e área de serviço coberta. Valor: R$ 200.000,00. TR: 3238-3583/ 999739137.

Eliziel Farias Consultoria Imobiliária CRECI 1200 - 20ª Região

VENDE casa no conj. CENTAURUS, com varanda, sala, 3 quartos, WC social, cozinha, área de serviço e garagem. R$ 195.000,00 / 3268-3390 / 9976.7018.

Sebastião imóveis

cod [456] Vende casa c/garagem p/2 carros, sala, copa, coz., WC social, quintal, terreno 10 x 25m ². Localização em frente a Caema, na av. que dá acesso ao Cohatrac. Valor: R$ 400.000,00. TR: 3238-3583 / 999739137.

FOCUS Empreendimentos Imobiliários

COHAB – Vde casa na cohab prox. da avenida exc. p/clinicas, escolas, 2 stes, 2 qtos, dce, coz., wc de serv., gar., medindo 400 m2 a. total, 3227-5865 /98176-1300.

Sebastião imóveis

COHAB ANIL I – COD [495] Vende-se uma casa c/ portão de ferro, gar.p/1 carro, terraço grande, sala, 3 qtos, copa, coz., wc social, quintal. Valor: R$ 380.000,00. TR: 3238-3583 / 999739137.

PRO CASA Assessoria Imobiliária

COHAB III - PROCASA CRECI J-299 COD 006 alugo ótima casa na cohab III Casa bem localizada c/ terraço e laje c/varanda desc, gar.p/2 carros, 2 qrtos, 1 ste, 1WC social, sala de estar/jantar, coz., área de serviço cob e qntal c/depósito. Preço de ocasião R$ 900, 00 www. procasaimobiliaria.com tr 3259 6144 /98144 9913 whatsapp 98 8851 8085.

PRO CASA Assessoria Imobiliária

COHAB IV- PROCASA Creci j-299 cod 003 vende-se ótima casa na cohab IV R$ 210.000,00 terraço/gar., 2 qtos,1ste, copa/coz., sala jantar, área de serviço, 1 wc social e wc serviço. casa c/ ponto comercial e bem localizada, aceita financ.www.procasaimobiliaria.com Tr: 3259 6144 /98144 9913 whatsapp 98 8851 8085.

PRO CASA Assessoria Imobiliária

PROCASA CRECI J-299 COD 017 VDE-SE OTIMA CASA COHAB I PERTINHO DO SHOPPING RIO ANIL Terraço/gar., 2 qtos, 1 ste, copa/coz., sala jtar, área de serviço coberta, 1 wc social, wc serviço e quintal. Aceita financiamento. R$ 220.000,00 www.procasaimobiliaria.com tr 3259 6144 /98144 9913 whatsapp 98 8851 8085.

PRO CASA Assessoria Imobiliária

Procasa creci j-299 cod 018 fazemos e agilizamos o financiamento do seu imóvel junto a caixa econômica federal www.procasaimobiliaria.com tr 3259 6144 /98144 9913 whatsapp 98 8851 8085.

PRO CASA Assessoria Imobiliária

PROCASA CRECI J-299 COD 0025 Casa com terraço, garagem, ponto comercial, 4 quartos, 1 suíte, sala jantar/estar, cozinha, área de serviços, 1 wc social, 2 lavabos e deposito. 330.000,00 Cohab Anil III www.procasaimobiliaria.com tr 3259 6144 /98144 9913 whatsapp 98 8851 8085.

Quer vender, alugar, passar ou trocar? Anuncie. É só ligar: (98) 3212-2087

COHAMA

Morada Bella Imóveis

Vende casa, condomínio fechado, nascente, 1ste, 1semi -ste, 1qto, wc revers., sala, vrnda, 2cozhs, ar.serv., dce, 4 garags. Armár. projetados, 1 split. Material de 1ª. qualidade. Lazer completo. Poço artesiano. R$ 420.000,00 a negociar. CRJ 238 F: 98112-0322/989209965/3227-1777 (COD. 260)

VIP leilões

LEILÕES DE VEÍCULOS

BR 135, Km 07, Nº 05, Maracanã - VIP Leilões: São Luís/MA

Gustavo Lages Leiloeiro Oficial

1º LEILÃO - DOCUMENTÁVEIS 23.04 - 10:00h

2º LEILÃO - SUCATAS 23.04 - 12:00h

(Presenciais e Online)

Comitente: DETRAN GOVERNO DO MARANHÃO

Renault - Sandeiro Ano: 08/09 | Volkswagen - Gol Ano: 07/08 | Honda - NXR Bros Ano: 12/12

Visitação a partir de 21.04

Os Editais completos dos leilões, inclusive com a lista discriminada de todos os lotes, em cumprimento ao decreto 21.981/32, encontra-se disponível no endereço: http://www.vipleiloes.com.br e para mais informações ligue: (98) 3334-8888.

www.vipleiloes.com.br

VIP leilões

LEILÃO DE MATERIAIS

Dia: 19/04/2016 às 10:00h

Exclusivamente On-line

Gustavo Lages Leiloeiro Oficial

Injetora Battenfeld FC 5000/4000 - Ano 1992 Lance Inicial: 10.000,00

Injetora Battenfeld BA 2000/500 - Ano 1983 Lance Inicial: 7.000,00

Injetora Battenfeld 2000/500s - Ano 1982 Lance Inicial: 11.000,00

Não perca: Mais: Compressores de Ar Work, Ensacadeiras com Balança e Secadores e muito mais.

Comitentes Diversos

O Edital completo do leilão, inclusive com a lista discriminada de todos os lotes, em cumprimento ao decreto 21.981/32, encontra-se disponível no endereço: http://www.vipleiloes.com.br/leilao/190416M, e para mais informações ligue: (98) 3334-8888.

www.vipleiloes.com.br

BMENDES imóveis

Vende ótima casa ,em cond. fechado, na Rua Aririzal, nasc. total, c/ 100 m² privativos, c/ 03 qtos sdo 01 ste e 01 semisuíte, sala, coz., varandão, churrasqueira e coz. de apoio no fundo, gar. p/ 02 carros, área de lazer com churrasq., piscina, salão de festas e vários quiósques. Aproveite! 3227-3099 / 9973-4073 www.bmendesimoveis.com.br

COHAFUMA

Eliziel Farias Consultoria Imobiliária CRECI 1200 - 20ª Região

COHAFUMA - Vende casa c/ varanda, sala ampla, 2 qrtos, 1 suíte c/ armários, wc social, coz., c/ armários, área de serviço, dce, piscina, churr. e garagem. R$ 450.000,00 3268.3390 - 99976.7018

COHAJAP

Morada Bella Imóveis

Vende ótima casa, totalmente nascente, terreno 360m², frente av. Daniel de Latouche, 1 ste, 2qtos, wc, varandão, 2 salas, coz., dce, ar.serv coberta, vrnda interna, quintal c/ árv. frutif., jardim. CRJ 238 F: 98112-0322/989209965/3227-1777 (COD. 270)

Sebastião imóveis

COHAJAP – cod [431] Vende-se uma casa com portão de alumínio, garagem p/ 4 carros, sala, copa, cozinha, 4 qtos, sendo 3 stes, WC social, dep. de empregada, salão de estudo, sacada, piscina e churrasqueira. Valor: R$ 650.000,00. TR: 3238-3583 / 999739137.

Sebastião imóveis

[452] Vende-se uma casa com terraço, garagem para 2 carros coberta, sala, copa cozinha, 3 quartos sendo 2 suítes, WC social, toda casa com moveis projetados, uma varanda gourmet completa com churrasqueira e wc social, quarto de empregada completo, e forro de laje. Fone: 3238-3583 / 999739137.

Quer vender, alugar, passar ou trocar? Anuncie. É só ligar: (98) 3212-2087

Jouglas Bezerra IMÓVEIS

Cohajap - Vde cs c/3qtos s/1ste, DCE, garagem, piscina R$ 400 Mil, 32358115/ 988026168/ 981811942.

COHASERMA

Morada Bella Imóveis

Vende casa duplex, 330m², sala,varanda enorme, 3 stes, 1qto, wc, home theater, copa, coz, qto serviço, ar.serv. externa, 5 garagens. Churrasqueira e apoio. CRJ 238 F: 98112-0322/989209965/3227-1777 (COD. 350)

Iuolira imóveis

COHASERMA - CA00227 Vendo casa, c/3 qts, s/1 ste, wc social, sala, coz.c/móveis, lavanderia, piscina. R$ 350 Mil. fone: 9 9983-2772 OI / 9 8223-8422 TIM / 3181-4600 / 2108-2960.

Sebastião imóveis

COD [529] Vende-se uma CASA DUPLEX:1º Piso: Terraço amplo, gar.p/10(dez) veículos, varanda, sal de estar/jantar, wc social, 1(um) dormitório, coz.,despensa, varanda gourmet e área de serviços. 2º Piso: Sala íntima, 3(três) suítes, 1(uma) delas c/armário projetado, varanda. Valor: R$ 700.000,00. Tr:3238-3583/999739137.

COHATRAC

Sebastião imóveis

COHATRAC IV - COD [540] Vende-se uma casa c/ gar. p/ 2 veículos, sala, copa, coz., 2 qrtos s/1ste, 2 wcs social, dce e lavanderia. Valor: R$ 200.000,00. TR: 3238-3583/ 999739137.

Quer vender, alugar, passar ou trocar? Anuncie. É só ligar: (98) 3212-2087 ou nos envie e-mail para: temclassificados@oimparcial.com.br

Sebastião imóveis

COD [542] Vende-se uma casa com garagem para 4 veículos, sala, copa, cozinha, 2 quartos, wc social, lavanderia e quintal. Valor: R$ 180.000,00. TR: 3238-3583/ 999739137.

Sebastião imóveis

COHATRAC IV – cod [439] Vende-se uma casa c/ garagem p/ 2 carros, sala em 2 ambientes, coz., 3 qtos, sendo 1ste c/closet, qntal cimentado c/área de serviço coberta, cisterna c/4mil Litros + caixa d'água, c/1 mil litros, c/ótimo acabamento. Em frente ao shopping passeio do Cohatrac. Valor: R$ 250.000,00. TR: 3238-3583 / 999739137.

Jouglas Bezerra IMÓVEIS

Vende casa no Cohatrac (Jd Araçagy 3), sla, copa c/ jdim de inverno, coz., americana c/ bancada toda no granito, 2 qtos, 1 ste, gar.,p/ 2 carros, qntal encim., toda gradeada e arejada. Piso todo no porc., de primeira qualidade. Portas e janelas no pau D'arco. Valor R$250.000,00 F: 3235-8115 / 98802-6168 / 99181-1942.

Sebastião imóveis

COHATRAC I – cod [409] – Vende-se uma casa com portão de ferro, com dois acessos, toda gradeada, com área lateral coberta, toda na laje, sala em "L", cozinha, 3 quartos sendo 1 uma suíte, 1 WC social, quintal, área de serviço coberta, e área p/ cozinha de apoio, toda estrutura elétrica atualizada. Valor R$ 280.000,00 TR: 3238-3583 / 999739137.

Sebastião imóveis

cod [365] Vende-se linda casa c/ portão de alum., gar. p/ 2 carros, copa, sala, coz.,3 qtos s/ 2 stes, 1 WC social, área de serv. coberto, quintal, deposito, área livre, 2 caixa de água no forro, a casa fica próx.ao supermercado Maciel. Valor R$ 250 mil. TR: 3238-3583 / 99937-9137.

Ayrton & Júlio IMÓVEIS

Vendo casa original no Cohatrac III com 2 quartos, wc social, sala, cozinha, área de serviço, quintal grande, varanda e garagem. R$ 180 mil / 32356477 / 999712399 / 996064732 / 3235-6687 www.ayrtonejulioimoveis.com.br COD: 6896.

Sebastião imóveis

COHATRAC IV – COD [481] Vende-se uma casa c/portão de alumínio, gar.p/ 3 carros, sala de estar, sala de jantar, 3 qtos sendo 1 ste ampla e jdim de inverno, 1 wc social, coz., coz. de apoio, lavanderia coberta, despensa e quintal. Valor R$ 250.000,00. TR: 3238-3583 / 999739137.

Vdo csa nova , novo cohatrac , com 2 qtos , wc reversível , sla , coz , garagem e quintal . Valor : 90 mil . Contatos: (98) 9 9961-1297 /98133-3729.

Vende-se casa com portão de ferro, com dois acessos, toda gradeada, com área lateral coberta, toda na laje, sala em "L", cozinha, 3 quartos sendo 1 uma suíte, 1 WC social, quintal, área de serviço coberta, e área p/ cozinha de apoio, toda estrutura elétrica atualizada. Tratar: 3238-3583.

Sebastião imóveis

COHATRAC V – COD [517] Vende-se uma casa c/ gar; p/ 2 carros, terraço, sala, 3 qtos s/1 suíte, sala de jantar c/ bancada americana c/ coz., wc social, jd de inverno na suíte, área de serviço c/ lavanderia coberta, qntal, coz.de apoio c/ churrasqueira. Valor: R$ 300.000,00. TR: 3238-3583 / 999739137.

OHABIANO

Sebastião imóveis

COHABIANO – COD [498] Vende-se uma casa c/ portão elétrico, cerca elétrica, gar., sala, coz., 3 qtos s/1 ste, WC social e área de serviço. Valor R$ 235.000,00. TR: 3238-3583 / 999739137.

Sebastião imóveis

COHABIANO – cod [457] Vende-se uma casa em cond.fechado, garagem p/2 carros, portão de alumínio eletrônico, sala de estar/jantar, terraço, copa/coz., área de serviço, 3 qtos s/1 suíte e 1 semi - suíte, cerca elétrica, forro de laje, poço artesiano. Valor R$ 200.000,00. TR: 3238-3583 / 999739137.

CHÁCARA BRASIL

Vende casa Chacara Brasil 3 stes, 1 qto, sala em 2 amb, wc área livre 32275865/ 87077768.

ESTR. DE RIBAMAR

Eliziel Farias Consultoria Imobiliária CRECI 1200 - 20ª Região

Vendo casa na Estrada de Ribamar, Resid. Pq. dos Rios, com varanda, sala 2 quartos, 2 suites, wc social, cop, coz, área de serv e gar. R$ 315.000,00. Tr: 3268-3390 / 9976-7018.

PRO CASA Assessoria Imobiliária

PROCASA Creci J-299 COD 004 Casa nova no Resid. Caminho das Arvores - prox ao Novo Shopping Pátio Nortecasa c/2 qrtos s/1ste, sala de estar e jantar, WC social, área de serviço, qntal e gar.p/ 2carros, toda na laje. Terreno med. 12 x 30m. R$ 220.000,00. Financ. até 80%. WWW.PROCASAIMOBILIARIA.COM Tr: 3259 6144 /98144 9913 Whatsapp 98 8851 8085.

Sebastião imóveis

COD [525] Vende-se um apartamento com uma vaga na garagem, sala, 2 quartos, wc social, coz.e área de lazer.Valor: R$ 120.000,00 Tr:3238-3583/999739137.

PRO CASA Assessoria Imobiliária

ESTRADA DE RIBAMAR - PROCASA CRECI J-299 COD 008 lindas casa novas próx. ao shopping pátio norte exc. casas novas no Res.Parque dos Rios e La Belle, terrenos med. 10X25, 10x30 e 10x35m, muradas, c/área livre, te@rr, gar. ampla, sala, 2 e 3 qtos s/1 ste, forro em laje, wc soc, área de serv e qtal amplo. À partir de R$ 175, 195 e 205.000,00. Financ.de até 80% pela Caixa. www.procasaimobiliaria.com Tr: 3259 6144 /98144 9913 whatsapp 98 8851 8085.

PRO CASA Assessoria Imobiliária

PROCASA CRECI J-299 COD 001 - Vende-se aptos novos amplos e confortáveis de 2 e 3 qtos prontos para morar com área privativa de 78,41m² e 102,24m², localizado no sossego do Resid. Caminho das Árvores prox. Ao Novo Shopping Pátio Norte. Imperdível Apenas R$ 140 / 150 mil Financ.Caixa WWW.PROCASAIMOBILIARIA.COM TR: 3259 6144 /98144 9913 Whatsapp 98 8851 8085

PRO CASA Assessoria Imobiliária

ESTRADA DE RIBAMAR - Procasa Creci j-299 Cod 012 casa em cond.fechado na estrada de ribamar imóvel na planta à partir de r$ 103.390,00 parcelas à partir de r$ 199,43 desconto/subsídio de até r$ 17.980,00 www.procasaimobiliaria.com tr 3259 6144 /98144 9913 whatsapp 98 8851 8085.

FILIPINHO

Sebastião imóveis

COD [535] Vende-se uma casa c/ sala, copa, coz., 2 qrtos, wc social e qntal. Valor: R$ 45.000,00. TR: 3238-3583/ 999739137

FORQUILHA

Vendo casa no Res. Filadélfia, 2 quartos, 1 suíte, WC, sala, coz. amer., frente e lateral cobertas, área externa encimentada, garagem para 4 carros. R$ 180 mil. Fone: 8822-6945 / 8116-8172.

HAB. TURU

Sebastião imóveis

COD [336] Vende-se uma casa com garagem para 4 veículos, sala, copa, cozinha americana, 4 quartos sendo 1 suíte, 1 Wc social, quintal grande, área de serviço coberta e área livre dos 2 lados da casa. Valor: R$ 400.000,00. TR: 3238-3583/ 999739137.

Eliziel Farias Consultoria Imobiliária CRECI 1200 - 20ª Região

Vende casa com sala, 2 quartos, 1 suíte, wc social, cozinha, quintal e garagem. R$ 180.000,00 - 3268.3390 - 9976.7018.

Quer vender, alugar, passar ou trocar? Anuncie. É só ligar: (98) 3212-2087 ou nos envie e-mail para: temclassificados@oimparcial.com.br

Iuolira imóveis

HABITACIONAL TURÚ - CA00225 Vendo ou alugo casa c/3 qrtos, s/2 stes, wc social, coz., sala, vagas de gar. Venda: 400 Mil LOCAÇÃO: 2.500,00. fone: 9 9983-2772 OI / 9 8223-8422 TIM / 3181-4600 / 2108-2960.

IPEM TURU

Eliziel Farias Consultoria Imobiliária CRECI 1200 - 20ª Região

Vende casa, c/ varanda, sala, 1 ste, wc social, copa, coz., qtal e gar.R$ 250.000,00 Tr: 3268-3390 / 9976-7018.

JAGUAREMA

IVOMAR IMÓVEIS

Vende-se casa no conjunto Jaguarema c/ 3 suítes, copa c / wc, coz. Sala em L c/ armário projetados, des. De emprega c / wc gar. P/ 03 carros e área livre. 3258-5629 /98845-4785 /99 972-6980 / 3083-0799 / 98142-7703.

JARDIM AMÉRICA

Ayrton & Júlio IMÓVEIS

JARDIM AMÉRICA - Vendo casa com 3 qrtos sendo 2 stes, 2 salas, garagem, cozinha americana, quintal, area de serviço. R$ 160 mil Tr: 32356477/ 999712399/996064732/ 3235-6687 www.ayrtonejulioimoveis.com.br.

Quer vender, alugar, passar ou trocar? Anuncie. É só ligar: (98) 3212-2087 ou nos envie e-mail para: temclassificados@oimparcial.com.br

Sebastião imóveis

COD [528] Vende-se uma casa c/gar.p/2 carros, sala, copa, coz., jd de inverno, 4 qrtos s/3 stes, área de serviço e qntal. Valor: R$ 180.000,00.Tr:3238-3583/999739137.

JARDIM ELDORADO

BMENDES imóveis

Vende exe. csa dup. em cond. fechado , no jar. Eld., c/ 192 m² de área priv., c/ sla de estar/jantar , coz. Área de ser. Lavado , área de lazer c/ pisc. Desk , WC e gar.cober. p/ 2 carros , pav. Superior c/3 stes , sdo 1 master c/ var. Não perca essa oportunidade. 3227-3099/9973-4073 www.bmendesimoveis.com.br

BMENDES imóveis

Casa em cond. Fechado . dup. c/ 137,68 m² de área priv. toda no por. c/ 3 suítes , s/ 2 sem i- suítes , sla estar , sla íntima , lavado, coz .ampla , c/ pisc. Churrs. E qdra de fut. De areia . Venha conferir . 3227-3099/9973-4073 www.bmendesimoveis.com.br

Eliziel Farias Consultoria Imobiliária CRECI 1200 - 20ª Região

ELDORADO- VENDE casa em cond. fechado, c/ varanda, sala, 2 quartos, 1 suíte, wc social, coz., c/armários, área de serviço e garagem. R$ 330.000,00 3268-3390 / 99976.7018.

Iuolira imóveis

JARDIM ELDORADO - CA00220 Vendo casa em cond. fechado c/móveis proj., 3 qts , s/1 ste e 2 semi-ste, lavabo, sala, coz.,R$ 500 Mil. fone: 9 9983-2772 OI / 9 8223-8422 TIM / 3181-4600 / 2108-2960.

JD DAS MARGARIDAS

Sebastião imóveis

JARDIM DAS MARGARIDAS – COD [500] Vende-se uma casa c/gar. p/2 carros, terraço, mezanino, sala, copa, coz., 3 qtos s/1 ste, WC social, 1 lavabo, jd de inverno e área de serviço. Valor R$ 400.000,00. TR: 3238-3583 / 999739137.

Quer vender, alugar, passar ou trocar? Anuncie. É só ligar: (98) 3212-2087 ou nos envie e-mail para: temclassificados@oimparcial.com.br

LIMA VERDE

Sebastião imóveis

LIMA VERDE – COD [516] Vende-se uma casa bem próx.da avenida, rua sem asfalto, c/ terraço, gar. p/2 veículos, sala de estar, 2 qtos, wc social, coz.e amplo quintal. Valor: R$ 115.000,00. TR: 3238-3583 / 999739137.

Morada Bella Imóveis CRJ-238

AVALIAÇÃO, LOCAÇÃO E VENDA DE:

- Apartamentos
- Salas
- Casas
- Fazendas
- Terrenos
- Sítios
- Lojas
- Outros imóveis

Fones: 98 3227-1777 98 98812-0322 98 98920-9965

MAIOBÃO

Morada Bella Imóveis

Vende ótima e espaçosa casa, nascente, toda reformada e murada, piso em cerâmica, 3 qtos, sl p/3ambientes, wc, coz. ampla, ar.serv., 1garag, quintal. Próxima à avenida e escola municipal. CRJ 238 F: 981120322 / 989209965 / 3227-1777 (COD. 020)

Quer vender, alugar, passar ou trocar? Anuncie. É só ligar: (98) 3212-2087 ou nos envie e-mail para: temclassificados@oimparcial.com.br

Sebastião Imóveis

COD [534] Vende-se uma casa c/ 2 vagas na gar., sala, copa, coz., 3 qrtos s/ 1ste, lavanderia e qntal. Valor: R$ 200.000,00. TR: 3238-3583/ 999739137.

Sebastião Imóveis

Cod [451] Vende-se/Aceita-se troca, uma casa com terraço, sala, copa, cozinha, 2 quartos, WC social, área de serviço e dependência de empregada. Valor: R$ 70.000,00. Fone: 3238-3583/999739137.

Sebastião Imóveis

cod [376] Vende-se uma belíssima casa c/2 pav., 1piso, portão de alum., gar.p/3 carros, sala, coz., 3 qtos s/1 ste, 1 WC social, piso lajota, forro PVC área livre, dep. de empregada, área de serv. coberta. 2 piso, salão grande coberto e piso que pode fazer vários qtos Valor R$ 210.000,00 TR: 3238-3583 / 9973-9137.

Sebastião Imóveis

MAIOBÃO – cod [460] Vende-se uma casa c/garagem p/2 carros, sala copa coz., 3 qtos, sendo 1 ste, WC social, qtal c/ lavanderia coberta, forro de PVC, piso de lajota. Valor R$ 170.000,00. TR: 3238-3583 / 999739137.

Sebastião Imóveis

MAIOBÃO – COD [487] Vende-se uma casa duplex de alto padrão em Cond.fechado c/ segurança 24 horas, gar.p/2 carros, sala, copa, coz., 3 qtos s/1 ste e 2 semi – ste, varanda gourmet e lavabo. Valor R$ 380.000,00. TR: 3238-3583 / 999739137.

Sebastião Imóveis

MAIOBÃO – COD [494] Vende-se uma casa c/gar.p/3 carros, sala, copa, coz., 3 qtos s/1 ste, lavanderia, wc social. Valor R$ 220.000,00. TR: 3238-3583 / 999739137.

Quer vender, alugar, passar ou trocar? Anuncie. É só ligar: (98) 3212-2087

BMENDES imóveis

Vende excelente casa quitada, c/ 2 qtos sendo 1 suite, 2 salas, WC social, cozinha ampla, terraço, garagem p/ 2 carros. Venha conferir. 3227-3099 / 9973-4073.

Sebastião Imóveis

COD [510] Vende-se uma casa c/ portão de alumínio, gar.p/ 2 carros, sala, coz., 3 qtos, WC social, piso de lajota, qntal grande sendo piso de cimento, lavanderia coberta. Valor: R$ 120.000,00. TR: 3238-3583 / 999739137.

Sebastião Imóveis

COD [526] Vende-se uma casa c/gar., sala, copa, coz.,ampla, 2 qrtos s/1 ste e qntal. Valor: R$ 95.000,00.Tr:3238-3583/999739137.

Sebastião Imóveis

COD [531] Vende-se uma casa duplex, c/gar.p/2 carros,sala,copa,coz.,3 qrtos s/2 stes, área de serviço e qntal.Valor: R$ 300.000,00.Tr:3238-3583/999739137.

MARANHÃO NOVO

Ayrton & Júlio IMÓVEIS

Vdo csa nasc. c/ área de 300m² c/3 qrtos send 1 ste, grg. sala de estar e jantar, coz., área de serviço completa, 2 dependências de empregada com wc, jardim de inverno. R$ 420 mil. Tr: 32356477 / 9 9971-2399 / 9 9606-4732 / 3235-6687. www.ayrtonejuliioimoveis.com.br

OLHO D´AGUA

IVOLIRA IMÓVEIS

OLHO D´AGUA - CA00259 OLHO D´AGUA Vendo casa no Cond. Avalon c/ móveis plan., 03 qts, 4 wc (s/3 stes), qntal amplo, DCE , vagas de garagem R$ 490.000,00 TR: 9 9983-2772 OI / 9 8223-8422 TIM / 3181-4600 / 2108-2960

IVOLIRA IMÓVEIS

OLHO D´AGUA - CA00256 OLHO D´AGUA Vende-se casa no Cond. Gênova c/3 qrtos, ste, 3 wcs R$ 420.000,00 TR: 9 9983-2772 OI / 9 8223-8422 TIM / 3181-4600 / 2108-2960

IVOLIRA IMÓVEIS

PARQUE TOPÁZIO - CA00258 PARQUE TOPÁZIO Vendo casa c/ móveis plan., duplex, 3 qts,closet,qntal amplo R$ 750.000,00 TR: 9 9983-2772 OI / 9 8223-8422 TIM / 3181-4600 / 2108-2960

Jouglas Bezerra IMÓVEIS

Olho D'agua – Vde cs Cond. Costa mar 1 ste, 2 reversivel,-DCE, c/ armários, com 190 m2 privativo, area lazer. Tr: 98 3235-8115/ 98802.6168 / 98181.1942.

Sebastião Imóveis

COD [543] Vende-se uma casa em Condomínio Fechado com garagem para dois veículos, sala, copa, cozinha, dois quartos, wc social e quintal grande. Valor: R$ 300.000,00. TR: 3238-3583/ 999739137.

IVOLIRA IMÓVEIS

OLHO D´ÁGUA - CA00207 Vende-se exc. casa duplex em cond. fechado c/ 296m² de área total , c/4 qts sendo 1 ste, 4 wc. R$ 640 Mil 9 9983-2772 OI / 9 8223-8422 TIM / 3181-4600 / 2108-2960.

IVOLIRA IMÓVEIS

OLHO D´ÁGUA -CA00243 Vende-se ou aluga-se casa em cond., nascente, c/ móveis plan., piso no porc., 4 qrtos, 6 wc, s/ 3 stes, 1 c/ closet, sala de tv, copa, coz., sala de estar. Área de lazer Tr: 9 9983-2772 OI / 9 8223-8422 TIM / 3181-4600 / 2108-2960

Quer vender, alugar, passar ou trocar? Anuncie. É só ligar: (98) 3212-2087 ou nos envie e-mail para: temclassificados@oimparcial.com.br

PONTA DO FAROL

Morada Bella Imóveis

de casa duplex, terr 785m², constr. 266m², 3stes, 1qto, wc, 3salas, vard, coz., ar. serv, dce, depós, mtas garags.Área grande livre, quintal e jardim, mto espaçosa. CRJ 238 F: 981120322/ 989209965 / 3227-1777 (COD. 400)

PAÇO DO LUMIAR

Sebastião Imóveis

cod[364] Vende-se uma exc. casa c/ portão de alum., sala, copa, coz., 2 qtos, 1 WC social, qntal grande, murada e gradeada. Valor R$ 100.000,00 TR: 3238-3583 / 999739137.

BMENDES imóveis

Vde casa em Cond. Fec. c/ apenas 11 csas, no Cond. Ville Lumiar, c/ 84,41 m² privativos, c/ 02 qtos do 01 suíte, Sla p/ 02 amb. WC social, varandão, coz. c/ área de serv. área de lazer c/ piscina, churras. e jardins, gar, c. elétrica e portão de alumínio. Não perca esta oportunidade. 3227-3099 / 9973-4073 www.bmendesimoveis.com.br

Sebastião Imóveis

COD [515] Vende-se uma Chácara bem localizada toda murada, cerca elétrica, guarita de segurança c/garagens p/ vários veículos, tanquinho de peixes, campinho socyte e voleibol, piscina, churr.e plantas frutíferas. Casa ampla toda avarandada, 5 qrtos s/ 3 stes, sala em 2 ambientes, escritório, 4 banheiros e coz.projetada c/ pedra em granito. Valor: R$ 350.000,00. TR: 3238-3583 / 999739137.

PARANÃ

Sebastião Imóveis

PARANÃ 3 – cod [404] Vende-se uma casa com garagem, sala, copa, cozinha, 3 quartos, sendo 1 suíte, WC social, lavanderia coberta, piso de lajota, forro de PVC, quintal de área livre ao redor da casa. Valor R$ 110.000,00 TR: 3238-3583 / 999739137.

Quer vender, alugar, passar ou trocar? Anuncie. É só ligar: (98) 3212-2087 ou nos envie e-mail para: temclassificados@oimparcial.com.br

Sebastião Imóveis

cod [426] Vende-se uma casa com sala, copa, cozinha americana, 2 quartos, sendo suíte, WC social, área de serviço, quintal. Valor: R$ 90.000,00, ou passe-se a chave por R$ 50.000,00 e prestações de R$ 400,00. Saldo Devedor: R$ 39.000,00. TR: 3238-3583 / 999739137.

Quer vender, alugar, passar ou trocar? Anuncie. É só ligar: (98) 3212-2087

PRO CASA Assessoria Imobiliária

PROCASA CRECI J-299 COD 0023 - Casa no Paraná 110.000,00 Com 2 qtos, sala estar/jantar, cozinha americana, 1 WC social, garagem p 2 carros, e área de serviços. www.procasaimobiliaria.com tr 3259 6144 /98144 9913 whatsapp 98 8851 8085.

PARQUE ATENAS

BMENDES imóveis

Casa nova c/ 223 m² privativos, duplex, em terreno de 412 m², toda no porcel, c/ 3 stes s/ 1 master c/ varanda, sla p/ 2 ambientes c/ jardim de inverno, escritório, WC social, coz c/ área de serviço, amplo quintal, gar p/ 3 carros, por apenas R$ 680 MIL. Venha conferir, não perca tempo. 3227-3099 / 9973-4073 www.bmendesimoveis.com.br

Quer vender, alugar, passar ou trocar? Anuncie. É só ligar: (98) 3212-2087 ou nos envie e-mail para: temclassificados@oimparcial.com.br

Jouglas Bezerra IMÓVEIS

Vde cs Duplex, 1 ste, 2 qtos reversível, Deck, Piscina, garagem vários carros 32358115/ 988026168/ 981811942.

PARQUE DOS NOBRES

IVOLIRA IMÓVEIS

CA00236 Vendo casa de 3 pav. c/7 qrtos(s/ 03 stes), sala, copa/coz., lavabo, sacada. R$ 350 Mil Tr: 99983-2772 OI / 98223-8422 TIM / 3181-4600 / 2108-2960

PARQUE SABIÁ

Sebastião Imóveis

COD [486] Vende-se uma casa em 2 pav., 1º piso – gar. p/ 3 carros, sala, copa, cozinha, 3 quartos s/1 suite, 1 wc social. 2º piso – 2 quartos, 1 wc social. Valor R$ 200.000,00. TR: 3238-3583 / 999739137.

PARQUE SHALON

IVOLIRA IMÓVEIS

PARQUE SHALON-CA00234 Vendo casa c/3 qrtos (s/ 01ste), sala, coz. c/armários, DCE, wc social. R$ 400 Mil Tr: 99983-2772 OI / 98223-8422 TIM / 3181-4600 / 2108-2960.

Quer vender, alugar, passar ou trocar? Anuncie. É só ligar: (98) 3212-2087 ou nos envie e-mail para: temclassificados@oimparcial.com.br

PARQUE VITÓRIA

Morada Bella Imóveis

Vende casa com 1 ste, 1 qto, wc, sala, varanda, copa, coz, ar. Serv., pequeno quintal, 1 garagem. Forro PVC nos qtos, gradeada. Ótima localização. CRJ 238 F: 981120322 / 989209965 /3227-1777 (COD. 030)

Vende-se uma casa no Parque Vitória de 2 andares, 3 qtos, terraço, garagem, VL 216, casa 17, Qd 215. Tratar: 3223-9371 / 8823-6368.

Quer vender, alugar, passar ou trocar? Anuncie. É só ligar: (98) 3212-2087 ou nos envie e-mail para: temclassificados@oimparcial.com.b

PIRAPORA

IVOMAR IMÓVEIS

Vende-se uma casa e dois pontos comerciais no bairro Pirapora no ponto final da linha de ônibus: Vlr: 85.000,00 3258-5629 / 98845-4785 / 99129-6797 / 3083-0799

PLANALTO ANIL

Sebastião Imóveis

PLANALTO ANIL III – COD [480] Vende-se uma casa c/terraço, ponto comercial, gar. p/ 2 carros, sala de estar/jantar, 3 qtos, wc social, coz., qntal amplo, lavanderia coberta. Valor R$ 270.000,00. TR: 3238-3583 / 999739137.

PRO CASA Assessoria Imobiliária

PLANALTO ANIL - PROCASA CRECI J-299 COD 013 Vende-se exc.casa no planalto Anil I Px ao CSU – Cohab c/terraço amplo, gar.p/3 carros, 3 qtos sala estar/jantar, coz., escritório, WC social,+ qntal c/edícula em 2 pav.s/o térreo c/dep. de empregada, dep.e área de serviço coberto. 8 x 25 2º pav. c/2 qtos. 220.000 www.procasaimobiliaria.com tr 3259 6144 /98144 9913 whatsapp 98 8851 8085.

PRO CASA Assessoria Imobiliária

PROCASA CRECI J-299 COD 0022 - Casa no Planalto Anil III com área livre, 3 qtos, WC social, cozinha, sala estar/jantar, quintal amplo com área coberto, área de serviço forro em laje e excelente localização 250.000,00 www.procasaimobiliaria.com tr 3259 6144 /98144 9913 whatsapp 98 8851 8085.

PLANALTO VINHAIS

Ayrton & Júlio IMÓVEIS

Cod. 6758 - Vendo casa c/3 qrtos sendo 1 ste, sala, wc social, dce, gar. p/5 carros, área de serviço, qntal no piso, varandão de apoio no qntal e cisterna. Área de 250 m² R$ 280 mil. Tel.: 32356477 / 999712399/ 996064732/3235-6687.

Jouglas Bezerra IMÓVEIS

Vende casa c/ 3 st es, 1 qto, DCE, coz. c/ arm, 2 vagas, quintal na lajota. R$ 400 mil. F: 3235-8115 / 3235-8312 / 8181-1942 / 8802-6168 / 8118-3146. Creci J-184.

Quer vender, alugar, passar ou trocar? Anuncie. É só ligar: (98) 3212-2087 ou nos envie e-mail para: temclassificados@oimparcial.com.b

Ayrton & Júlio IMÓVEIS

Vendo casa c/5 qrtos sendo 3 stes, sala de star/jantar, garagem p/5 carros, dep.de empregada, coz., de apoio, varanda. Área total construída 250m² R$ 200.000,00 Tr: 32356477 / 99971-2399/ 99606-4732/ 3235-6687. www.ayrtonejulioimoveis.com.br COD 8332.

QTAS DO CALHAU

BMENDES imóveis

Vde mansão c/645 m² 3 pavtos, c/04 sts c/ arm, esc, 3 sls amplas, WC soc, 2 cozs, depósito, dispensa, 02 DCE, 5 gars, área de lazer c/ piscina c/ iluminação, churrasque, hidro massagem excel localiz c/ vista p/ o mar, Aproveite. 3227-3099 / 9973-4073 www.bmendes imoveis.com.br

BMENDES imóveis

Vendem-se casas novas em Cond. Fechado, próx à praia, c/ 260 m² privativos, em terrenos de 340 m², duplex c/ 4 stes, 2 salas amplas, jd. de inverno, WC social, cozinha c/ área de serviço, gar. p/ 3 carros, LOC. PRIVILEGIADA. Venha conferir. 3227-3099 / 9973-4073 www.bmendesimoveis.com.br

BMENDES imóveis

Vende casa ideal p/ clínica, escritórios ou restaurante, c/ vista p/ o mar, c/ área total de 800 m². Aproveite a oportunidade. 3227-3099 / 9973-4073. www.bmendes imoveis.com.br

IVOLIRA IMÓVEIS

QUINTAS DO CALHAU-CA00185 - Vendo mansão duplex c/áreas livres, gar. coberta p/ vários carros, sala em 2 amb., lavabo, 4 stes (s/1 master c/ closet). Acab.em inox, porcelanato, vidros temperados. 1.500.000,00 fone: 9 9983-2772 OI / 9 8223-8422 TIM / 3181-4600 / 2108-2960.

BMENDES imóveis

Exc. Cond. Fechado em construção c/ apenas 06 casas na melhor, localização da cidade, c/ 230 m² priv.(cada), duplex, toda no porcelanato, c/ 03 sts sdo 01 master, esc., sala p/ 03 ambientes, lavabo, sala íntima, coz. Ampla, DCE, ampla área livre, 02 gar. Por apenas R$ 950 MIL. Aproveite. 3227-3099 / 9973-4073 www.bmendesimoveis.com.br

Quer vender, alugar, passar ou trocar? Anuncie. É só ligar: (98) 3212-2087 ou nos envie e-mail para: temclassificados@oimparcial.com.br

RADIONAL

Ayrton & Júlio IMÓVEIS

Vendo casa com área de 250m² 3 qrtos sendo 1 ste, sala, terraço de lazer, garagem cozinha, área de serviço completa com dependência de empregada, wc social R$ 260 mil. Tr: 99971-2399 /3235-6477/ 99606-4732 / 3235-6687. www.ayrtonejulioimoveis.com.br

REC. VINHAIS

Morada Bella Imóveis

Vende ótima casa, 250m², totalmente nascente, espaços amplos, gradeada, 1 ste c/closet, 2qtos, 2sls, pergolado, wc, coz, dce, varnd, 3 gars.Recanto Vinhais R$ 360.000,00 CRJ 238 - F: 981120322 / 989209965 /3227-1777 (COD. 040)

Morada Bella Imóveis

Vende linda casa, 416m², nascente, 1ste c/closet, 2qtos, 2sls, 2wc's, coz, dce, varnd, depósito, 3 gars. Piso porcelanato, esquadrias vidro. Lazer c/ piscina, churrasq e apoio. Cisterna 3.000l . Aceita permuta por imóveis menores, bem localizados. CRJ 238 - F: 981120322 / 989209965 / 3227-1777 (COD. 041)

Quer vender, alugar, passar ou trocar? Anuncie. É só ligar: (98) 3212-2087 ou nos envie e-mail para: temclassificados@oimparcial.com.br

IVOLIRA IMÓVEIS

RECANTO VINHAIS - CA00213 Vende-se casa c/ sala, wc , jd de inverno, 3 qrtos(s/2 stes), copa e coz., dce, área de serviço, vagas de garagem. R$ 450 Mil 9 9983-2772 OI / 9 8223-8422 TIM / 3181-4600 / 2108-2960.

RENASC ENÇA

BMENDES imóveis

Vende casa com 3 qtos, sendo 1 suite, sala para 2 ambientes, WC social, cozinha com área de serviço, DCE, garagem para 3 carros. Excelente localização, próximo da Lagoa. Venha conferir. Por apenas R$ 550 MIL. Fones 3227-3099 / 9973-4073, www.bmendesimoveis.com.br

IVOLIRA IMÓVEIS

RENASCENÇA-CA00231 Vendo ou alugo casa c/4 qrtos (s/ 01 ste), sala, coz., DCE, lavanderia, área de serviço R$450 Mil e R$2.500,00 Tr: 99983-2772 OI / 98223-8422 TIM / 3181-4600 / 2108-2960

RENASCENÇA II

IVOLIRA IMÓVEIS

RENASCENÇA II -CA00195 Vendo exc. casa c/2 salas, 2 stes, wc social, c/ áreas livres, área de serviço, jd de inverno. R$ 850 Mil 9 9983-2772 OI / 9 8223-8422 TIM / 3181-4600 / 2108-2960.

IVOLIRA IMÓVEIS

RENASCENÇA-Vende-se casa duplex, c/5 qtos (s/4 stes), 6 wcs, lavabo, sala de estar/ jantar, coz., área de serviço, despensa, piscina particular, garagem p/4 carros. R$ 700 Mil 9 9983-2772 OI / 9 8223-8422 TIM / 3181-4600 / 2108-2960.

SANTA TEREZINHA

Sebastião Imóveis

COD [536] Vende-se uma casa c/ sala, coz., 2 qrtos, wc social, área de serviço e qntal. Valor: R$ 150.000,00. TR: 3238-3583/ 999739137.

SÃO CRISTOVÃO

Sebastião Imóveis

IPEM SÃO CRISTOVÃO – COD [482] Vende-se uma casa c/ terreno de 10x25m², gar.p/3 carros, sala, copa, coz., 3 qtos s/1suíte. Valor R$ 280.000,00. TR: 3238-3583 / 999739137.

FLAT EM BARREIRINHAS

Aluga-se para temporada flat no Grand Solare Lençóis Resort de 2 quartos totalmente equipado com ar, tv, geladeira.

CONTATO: 8116-6818

BARREIRINHAS

ÓTIMA OPORTUNIDADE! VENDE-SE FLAT NO GRAND SOLARE LENÇÓIS RESORT, COM DOIS QUARTOS, DOIS BANHEIROS, 52m², TODO MOBILIADO, DE FRENTE PARA PISCINA. ÓTIMA VISTA.

CONTATO: 8116-6818

PRAIA DO MEIO ARAÇAGY

VILA DO MAR – Promoção do mês: Finais de semana com café da manhã, ar condicionado, TV, área de lazer e estacionamento. Valor **R$ 220,00**

98 3248.7744/9971.3274

CASA POR TEMPORADA

Aluguel de casa por temporada no olho dágua, com três quartos, piscina, churrasqueira, sauna, campo de futebol e mobília completa. (P-6.1)

Contato: 8116-6818

IVOLIRA IMÓVEIS

SÃO CRISTOVÃO - CA00210 Vende-se ou aluga-se casa c/360m², 3 qtos, wc, sala, copa, coz., área de serviço, qntal. Locação R$ 1.200,00 Venda R$ 220.000,00 9 9983-2772 OI / 9 8223-8422 TIM / 3181-4600 / 2108-2960.

PRO CASA

PROCASA CRECI J-299 COD 007 exc.casa no pq sabiá(são cristóvão) c/ 2 pav.s/o pav. térreo c/3 vagas de gar., terraço amplo, sala de estar ampla, copa-coz.ampla, despensa 3 qtos, sendo 1ste ampla, wc social e qntal c/ cisterna de 5.000L e área de serviço coberta 2º Pav. independente c/a mesma quantidade de cômodos. Preço de ocasião R$370.000,00.Aceita Financ. www.procasaimobiliaria.com tr 3259 6144 /98144 9913 whatsapp 98 8851 8085.

Morada Bella Imóveis

Vende casa, reformada, nascente, 180m² ar. constr., 2stes, máster c/closet, 1qto (ou escrit.), wc, 2sls, pergolado, varnd, coz., dce, dept, 2 garags. Armários projetados. Cisterna 6.000 litros. Ótima localização. Aceita troca aptos 2 qtos. CRJ 238 - F: 981120322 / 989209965 /3227-1777 (COD. 050)

Ayrton & Júlio IMÓVEIS

Cod. 5995 - Vendo casa duplex c/3 qtos, sala, wc social, coz., área de serviço, gar.e qntal R$ 100mil . Tel.: 32356477/ 999712399/ 996064732 / 3235-6687.

Eliziel Farias Consultoria Imobiliária CRECI 1200 - 20ª Região

Vende casa com 2 salas, 5 quartos, 4 banheiros, copa, 2 cozinhas, dce, área de serviço e garagem para vários carros, ideal para clinicas e empresas. R$ 350.000,00 (SÓ A VISTA) - 3268.3390 - 9976.7018.

BMENDES imóveis

Vde exc casa c/terreno de 500m², c/3 qts sdo 1 ste c/ arm, terraço, 2 salas, wc soc, coz, depósito, DCE, galpão no fundo da casa, ampla área livre, gar p/5 carros c/ portão de alumínio automatizado. Venha conferir. 3227-3099 / 9973-4073 www.bmendesimoveis.com.br

SÃO RAIMUNDO

Sebastião imóveis

Cod [434] Vende-se uma casa c/, garagem para 4 qtos, sala, copa, coz., 3 qtos sendo 1 suíte, terreno 10x20. Valor: R$ 120.000,00. TR: 3238-3583 / 9 9973-9137.

SÁ VIANA

Vendo uma casa no Sá Viana com sl/gar., 2 qtos, cozinha e quintal grande. Informações: 98780-4025 / .

SANTA CRUZ

IVOMAR IMÓVEIS

Vende, no Santa Cruz imóvel com 10 compartimentos área c/ caixa d'água valor R$ 75.000,00 rua Jose de Alencar 101. 3258-5629 / 8845-4785 / 99972-6980 / 3083-0799 / 98142-7703.

Quer vender, alugar, passar ou trocar? Anuncie. É só ligar: (98) 3212-2087

SARAMANTA

IVOLIRA IMÓVEIS

SARAMANTA - CA00223 Vendo casa duplex, sala de estar, coz., wc social,3 qts s/1 ste, qntal. R$ 220 Mil. fone: 9 9983-2772 OI / 9 8223-8422 TIM / 3181-4600 / 2108-2960.

SANTO ANTÔNIO

Vende-se uma casa no Residencial João Alberto - Santo Antônio, próximo a rodoviária, c/3 qtos, com 2 suites, garagem, sala, copa coz., murada e gradeada. Preço a combinar. Tel.: 9 9618-7929.

TIJUPÁ QUEIMADO

Sebastião imóveis

TIJUPÁ QUEIMADO – COD [519] Vende-se uma casa c/ portão de alumínio, gar.p/ 2 carros, sala, copa, coz; 2 qtos, WC social, qntal e área de serviço. Obs: Projeto p/mais 1 qrto, forro de laje para segundo piso. Valor: R$ 140.000,00. TR: 3238-3583 / 999739137.

TURU

Morada Bella Imóveis

Vende casa nova, 69m², 2 qtos, j.inverno, wc, sala, cozinha, ar.serv., varanda, 2 garag. Quintal. Piso porcelanato. Imóvel quitado. R$ 290.000,00. CRJ 238 - F: 981120322 /989209965/ 3227-1777 (COD. 280)

Morada Bella Imóveis

Vende casa condomínio fechado, 120m², 1ste, 2qtos, sala, j.inverno, varnd, wc, coz, ar.serv.,2 garag, salão co churrasq. e apoio. Quintal. Armarios qtos, coz e wc's. R$ 350.000,00. CRJ 238 - F: 981120322 / 989209965 /3227-1777 (COD. 280)

IVOLIRA IMÓVEIS

CA00116 - TURU Vende-se exc.casa no cond. Tupinambá c/jd, terraço, gar., sala de estar/jantar, c/3 qtos (1ste), copa/coz.,área de serviço, lavanderia, DCE e qntal 310 Mil fone: 9 9983-2772 OI / 9 8223-8422 TIM / 3181-4600 / 2108-2960.

IVOLIRA IMÓVEIS

CA00151 - TURU. Vende-se exc. casa duplex no cond.GREEN PARK VILLAGE II c/3 qtos , c/ stes + semi ste, sala, copa, 4 wc ,área de serviço e gar.,350 Mil fone: 9 9983-2772 OI / 9 8223-8422 TIM / 3181-4600 / 2108-2960.

BMENDES imóveis

Vende casa c/ 90,65m², novas, em condominio fechado, com 3 quartos s/ 1 suite, sala de estar e jantar, WC social, cozinha com área de serviço, garagem, área de lazer c/ piscina, salão de festas e churrasqueira, pagamento facilitado. 3227-3099 / 9973-4073/ www.bmendesimoveis.com.br

VILA SÃO LUÍS

Vendo casa prox. Ao Supermercado Mateus e socorrão 2 com terraço, sala, copa, coz., quintal murado, 2 qtos, 2 wc. Valor: 50 Mil (Venda p/ motivo de saúde). Contato: (98) 98730-5443. (A.13.04.16).

VINHAIS

Sebastião imóveis

Cod [429] - Vende-se uma casa no cond. Santurine, c/ terreno de 13x20 , terraço, sala, coz., copa, 3 qtos sendo 2 stes e WC social, varanda coberta, garagem p/ 3 carros lateral da casa c/ varias arvores frutíferas. Valor: R$ 460.000,00. TR: 3238-3583 / 999739137.

Quer vender, alugar, passar ou trocar? Anuncie. É só ligar: (98) 3212-2087 ou nos envie e-mail para: temclassificados@oimparcial.com.br

Sebastião imóveis

Cod [368] Vende-se uma luxuosa casa, com garagem individual para 2 carros, sala, cozinha, 3 quartos, sendo uma suíte, WC social, cozinha de apoio, dependência de empregada, área de serviço coberta, quintal grande, próximo ao farol da educação. Aceitamos carta de credito caixa. Valor R$ 350.000,00 TR: 3238-3583 / 9 99739137.

Jouglas Bezerra IMÓVEIS

Vde cs c/ 4 suites, Duplex, 2 vagas, DCE, piscina R$ 450mil F: 3235-8115 / 3235-8312 / 8181-1942 / 8802-6168 / 8118-3146. Creci J-184.

1.2 Casas ALUGAR

ARAÇAGY

Alugo casa no Araçagy com sala e varanda ampla, cozinha, 3 quartos sendo 2 suítes, jardim, cerca elétrica, portão de alumínio e garagem 4 carros. Cont: Oi 98834-8975 / Tim 9 8115-7701.

ALEMANHA

Alugo casa com 2 qrtos, banheiro social, cozinha, quintal, área de serviço completa. Vlr: R$ 800,00 Tr: 3235-6477/ 999712399/ 9960-64732 .

CALHAU

CA00040 CALHAU Aluga-se mansão duplex c/áreas livres, área de lazer c/ piscina,bar, churr., varanda em L, sala em 2 amb., pé direito elevado, lavabo, 5 stes(s/1 c/ closet), copa/coz.,dispensa e qntal 5.600,00 fone: 9 9983-2772 OI / 9 8223-8422 TIM / 3181-4600 / 2108-2960.

CENTRO

Eliziel Farias Consultoria Imobiliária CRECI 1200 - 20ª Região

Aluga casa na rua da inveja, c/ sala, 1 quarto, coz., wc social e área de serviço. R$ 500,00 - 3268.3390 - 99976.7018.

COHAMA

IVOLIRA IMÓVEIS

Ref. CA00201 Cohama Aluga-se exc.casa c/4 qts, s/01 suíte, wc social, dce completa. Ótima visibilidade comercial, bem localizada.Vlr.: R$ 4.500. 9 9983-2772 OI / 9 8223-8422 TIM / 3181-4600 / 2108-2960.

Eliziel Farias Consultoria Imobiliária CRECI 1200 - 20ª Região

ALUGA CASA NO RESIDENCIAL PINHEIROS, COM VARANDA, SALA, 02 QUARTOS, 01 SUÍTE, COZINHA, WC SOCIAL, ÁREA DE SERVIÇO E GARAGEM. R$ 1.300,00 - 3268.3390 - 99976.7018

COHAFUMA

Eliziel Farias Consultoria Imobiliária CRECI 1200 - 20ª Região

COHAFUMA - Aluga casa c/ varanda, sala ampla, 2 qrtos, 1 ste, wc social, copa, coz., dce, área de serviço, piscina, churr. e garagem. R$ 2.000,00 - 3268.3390 - 99976.7018

COHASERMA

Ayrton & Júlio IMÓVEIS

Alugo casa c/ 3 qrtos sendo 1 ste, sala, coz., wc social e garagem. R$ 1.500,00 Tr: 32356477/ 999712399/ 996064732 / 3235-6687. www.ayrtonejulioimoveis.com.br

IVOLIRA IMÓVEIS

COHASERMA - CA00224 Alugo ou vendo casa c/2 qrtos stes, wc social, sala, coz., DCE, vagas de gar.LOCAÇÃO: 3.000,00 VENDA: 400.000,00 . fone: 9 9983-2772 OI / 9 8223-8422 TIM / 3181-4600 / 2108-2960.

IPASE

IVOLIRA IMÓVEIS

IPASE - CA00226 Alugo casa c/3 qts, wc social, sala, coz., DCE. R$ 1.500,00. fone: 9 9983-2772 OI / 9 8223-8422 TIM / 3181-4600 / 2108-2960.

IVAR SALDANHA

IVOMAR IMÓVEIS

Aluga-se Casas c/ 2 Quartos e Demais dependências apartir de R$ 450,00 na Ivar Saldanha. 3258-5629 / 98845-4785 99972-6980 / 3083-0799 / 98142-7703.

JARDIM ELDORADO

IVOLIRA IMÓVEIS

CA00144 JARDIM ELDORADO Aluga-se exc.casa em cond. fechado c/móveis planejados, 3 qtos s/1ste, 3wc, sala, copa, coz., e área de lazer c/piscina e churr., 2.800,00 fone: 9 9983-2772 OI / 9 8223-8422 TIM / 3181-4600 / 2108-2960.

Jouglas Bezerra IMÓVEIS

JD. ELDORADO - Aluga casa em cond.fechado no Jd Eldorado 3 qrtos s/1 ste, wc social, sala, coz., dce, área de serviço coberta, gar.p/ 3 carros, área externa toda na lajota. Cond.c/área de lazer. R$2.000,00 (taxa de cond.já inclusa) 32358115/ 988026168/ 981811942.

OLHO D'AGUA

Eliziel Farias Consultoria Imobiliária CRECI 1200 - 20ª Região

Aluga casa de 2 pav., c/ varandas, 2 salas amplas, 3 qtos, 1 suíte, 2 wc social, copa, coz., qntal e garagem. R$ 1.200,00 TR. 3268.3390 - 99976.7018.

IVOLIRA IMÓVEIS

Olho d'Água - CA00126 - Aluga-se exc.casa em cond. fechado c/2 qtos s/1 ste, 2 wc e vaga de gar., 2.200,00 fone: 9 9983-2772 OI / 9 8223-8422 TIM / 3181-4600 / 2108-2960.

IVOLIRA IMÓVEIS

OLHOD'ÁGUA-CA00232 Alugo casa c/ sala em 05 ambientes, escritório,lavabo,4qrtos(s/2 stes), wc social, closet, copa, 2 coz., 2 dispensas, wc serviço, 2 qrtos de serviço, canil, saída de serviço, lavanderia R$ 10 Mil Tr: 99983-2772 OI / 98223-8422 TIM / 3181-4600 / 2108-2960

PLANALTO PINGÃO

IVOMAR IMÓVEIS

Aluga-se Casas Duplex c/ 3 Quartos 02 Suíte, sala, copa, Cozinha, Área livre e Churrasqueira. cond. Fechado Sol Nascente Planalto Pingão. 3258-5629 / 8845-4785 / 99972-6980 / 3083-0799/98142-7703.

Quer vender, alugar, passar ou trocar? Anuncie. É só ligar: (98) 3212-2087 ou nos envie e-mail para: temclassificados@oimparcial.com.br

PLANALTO TURU

Sebastião imóveis

COD [453] Aluga-se uma casa c/ portão de alumínio, gar.p/ 2 carros, sala, copa, coz; 3 qrtos s/ 1 ste, jd. de inverno, 1 wc social, forro PVC, lavanderia coberta. Sendo portas e janelas de Pau D'arco. Valor R$ 900,00 TR: 3238-3583 / 999739137.

QUINTAS DO CALHAU

BMENDES imóveis

Aluga mansão c/645 m² em 3 pavimentos, c/ 4 sts c/ arm, esc, 3 sls amplas, WC soc, 2 cozs, depósito, dispensa, 2 DCE, 5 gars, área de lazer c/ piscina c/ iluminação, churrasqueira, hidro massagem excelente localização c/ vista p/ o mar, Aproveite. 3227-3099 / 9973-4073 www.bmendesimoveis.com.br

BMENDES imóveis

Aluga casa, na Rua Cajari, ideal p/ clínica, escritórios ou restaurante, vista p/ o mar, c/ área total de 800 m². Valor a negociar. Venha conferir não perca tempo. 3227-3099 / 9973-4073 www.bmendes imoveis.com.br

RENASCENÇA

Morada Bella Imóveis

Aluga casa como ponto comercial, excelente para clínicas, escritórios, cursinhos, área const. 210m², ter. 360m², com recepção, 10 salas, 2 wc's, copa;3 garag. R$ 3.200,00. Ótima localização. CRJ 238-F: 981120322 / 989209965 / 3227-1777 (COD. 080)

Quer vender, alugar, passar ou trocar? Anuncie. É só ligar: (98) 3212-2087 ou nos envie e-mail para: temclassificados@oimparcial.com.br

SÃO FRANCISCO

Ayrton & Júlio IMÓVEIS

Alugo casa com 2 qrtos sendo 1 ste, sala, wc social, cozinha e quintal. R$ 850,00. TR: 32356477 / 999712399 / 996064732 / 3235-6687. ww.ayrtonejulioimoveis.com.br

Ayrton & Júlio IMÓVEIS

Cod. 6750 - Alugo casa no Conj. Basa c/3 qtos s/1 ste tdos c/armarios, wc social, sala ampla, coz., c/armarios, area de serv, dep.empregada c/wc, qntal, gar. p/2 carros e cisterna. R$ 1.800,00. Tr: 999712399/3235-6477/ 99606-4732 / 3235-6687. www.ayrtonejulioimoveis.com.br

Eliziel Farias Consultoria Imobiliária CRECI 1200 - 20ª Região

Aluga casa c/ sala, 1 ste, 1 qrto, wc social, coz.e qntal R$ 600,00, 3268.3390 - 99976.7018.

VINHAIS

Morada Bella Imóveis

Aluga ótima casa p/clinicas, escritório, academia, salão beleza, dança, c/vários ambientes, 3wc's,varanda, 1garag.Localização excelente,-frente p/av. J.Albuquerque. R$ 1.800,00. CRJ 238-F: 981120322 / 989209965 / 3227-1777 (COD. 080)

2.1 Aptos. VENDER

ALTOS DO CALHAU

Jouglas Bezerra IMÓVEIS

Vde apt 2 qtos s/1ste wc social,varanda,1 vaga no Brisas Life por R$ 260 Mil, c/armários, área lazer Tr: 3235-8115 / 98802-6168 / 98181-1942

IUOLIRA IMÓVEIS

ALTO DO CALHAU-AP00171 Vendo apto c/móveis plan., nascente,2 qts, 2 wc sendo 1ste c/ closet, sala, lavanderia. R$275.000,00. fone: 9 9983-2772 OI / 9 8223-8422 TIM / 3181-4600 / 2108-2960.

ANGELIM

IUOLIRA IMÓVEIS

Angelim - AP00029 ANGELIM Vende-se exc.apto c/2 qts, sala,1 WC, coz.,área de serviço. Bem localizado, c/42m² 110 Mil fone: 9 8159-9890 VIVO / 9 8705-1021 OI / 3181-4600.

ANIL

Sebastião Imóveis

COD [538] Vende-se um apto no Cond.Primavera, 1º andar, c/ uma vaga na gar., sala, copa, coz., 2 qrtos e área de serviço. Valor: R$ 115.000,00. TR: 3238-3583/ 999739137.

ALEMANHA

Sebastião Imóveis

Cod [445] Vende-se um apto c/garagem, sala, coz., 2 qtos, wc social, varanda ou sacada, 2º andar. Valor: R$ 110.000,00. TR: 3238-3583 / 9 9973-9137.

BARREIRINHAS

BARREIRINHAIS - Oportunidade! Flat no Gran Solare todo mobiliado c\ 1 suíte! área de Lazer(Aceito imóvel em São Luis) Proprietário 981147380.

BEQUIMÃO

IUOLIRA IMÓVEIS

BEQUIMÃO-AP00198 Vendo apto c/02 qts, sala, coz, wc, área de serviço, gar.R$110 Mil Tr: 99983-2772 OI / 98223-8422 TIM / 3181-4600 / 2108-2960

CALHAU

Jouglas Bezerra IMÓVEIS

Vde Ap. Ed. Amsterdam c/217 m2, 4 suites , 3 vagas. Oportunidade R$ 760.000,00. F: 3235-8115 / 3235-8312 / 8181-1942 / 8802-6168 / 8118-3146 Creci J-184.

Sebastião Imóveis

CALHAU – cod [471] Vende-se um apto no Cond.Brisas, 6º andar, 58 m², mobiliado, c/ sl, 2 qtos sendo 1 ste, coz. Americana, 1 vaga na garagem, nascente, Vista Mar. Valor R$ 270.000,00. TR: 3238-3583 / 999739137.

IUOLIRA IMÓVEIS

Calhau- AP00125 CALHAU. Vende-se exc. apto c/móveis plan., 2 qtos, 2 wc s/1 ste (armários e blindex nos wcs), sacada, sala, coz., lavanderia, 2 vagas de gar. 260 Mil fone: 9 9983-2772 OI / 9 8223-8422 TIM / 3181-4600 / 2108-2960.

BMENDES Imóveis

VDE NO ED.NATURAM- Apto c/ 155,59 m² e 169,33 m², c/ 03 sts, rouparia, copa/coz., despensa,DCE, área e WC de serv., 03 vagas de gar., Salão de Festas, Espaço Gourmet, SPA Churr., Fitness, , Pisc.,-Varanda gourmet, sala estar/ jantar, ste máster c/ closet, banheira. Aproveite. 3227-3099 / 9973-4073/ www.bmendesimoveis.com.br

Quer vender, alugar, passar ou trocar? Anuncie. É só ligar: (98) 3212-2087

Jouglas Bezerra IMÓVEIS

CALHAU- Vde Ap. Ed. Cid. Porto c/300m2, 4 suites s/1 com closet,varandas,sala 3 ambientes, 4 vags c/ arm. projetados, 32358115/ 988026168/ 981811942.

IUOLIRA IMÓVEIS

CALHAU-AP00175 Vendo apto c/390m², vista praia, c/móveis plan., piso em granito,4 qts (suítes), wc social, sala de TV, coz., sacada. R$ 1.800.000,00. fone: 9 9983-2772 OI / 9 8223-8422 TIM / 3181-4600 / 2108-2960.

COHAB

BMENDES Imóveis

COMPRE JÁ! Prox. ao INSS e Shopping Rio Anil, RESIDENCIAL NOVO ANIL - Aptos c/ 02 qtos sdo 01 suite e elevador. Venha conferir. 3227-3099/9973-4073. www.bmendesimoveis.com.br

BMENDES Imóveis

NÃO PERCA TEMPO! COMPRE JÁ! Prox. ao Fecurão e Shopping Rio Anil, RESIDENCIAL NOVO ANIL - Aptos c/ 02 qtos sdo 01 suite e elevador. Venha conferir. 3227-3099/9973-4073. www.bmendesimoveis.com.br

BMENDES Imóveis

VENHA CORRENDO! COMPRE JÁ! Prox. ao Fecurão e Shopping Rio Anil, RESIDENCIAL NOVO ANIL - Aptos c/ 02 qtos sdo 01 suite e elevador. Venha conferir. 3227-3099/9973-4073. www.bmendes imoveis.com.br

COHAJAP

IUOLIRA IMÓVEIS

AP00098 COHAJAP Vende-se ou aluga-se exc. apto c/ móveis plan., 2 ar cond.,3 qtos c/armários, 2 wc, sala, copa, coz.c/armários,sacada, elevador, gar. 280 Mil / 1.500,00 fone: 9 9983-2772 OI / 9 8223-8422 TIM / 3181-4600 / 2108-2960.

Quer vender, alugar, passar ou trocar? Anuncie. É só ligar: (98) 3212-2087 ou nos envie e-mail para: temclassificados@oimparcial.com.br

COHAMA

Sebastião Imóveis

COD [544] Vende-se um apartamento no Condomínio Solar da Ilha II, com sala, dois quartos sendo uma suíte, wc social, cozinha, uma vaga na garagem, porteiro 24 hrs e área de lazer completa. Valor: R$ 150.000,00. TR: 3238-3583/ 999739137.

BMENDES Imóveis

Apto c/ 58 m², nasc, c/ 2 qtos s/ 1 suíte, sala em L, sacada, wc soc, coz c/ área serv, área de lazer comp c/ pisc, churrasq e quadra poliesp, gar. Venha conferir. 3227-3099 / 9973-4073 www.bmendes imoveis.com.br

FORTALEZA

BMENDES Imóveis

Vnd flat na praia do Meireles/For. Prot. p/ morar no 4º andar, c/1 qto, c/arm. emb. cama, de casal box, cômoda c/5 gav. Cortina, ar cond. e cabide, WC c/box, sla de jantar c/mesa em inox e vidro c/ cad. Sla de estar c/sófa cama, rack c/tv a cabo, mesa de centro e cor. Lav. Coz. c/fogão e gel. e arm. tudo isto/ um preço q/vc Ñ vai acred. Acei. Fian. Bacário. Venha conferir. 3227-3099/99973-4073 www.bmendesimoveis.com.br

FORQUILHA

IUOLIRA IMÓVEIS

FORQUILHA. AP00017 . Vende ou Aluga-se um exc.apto no cond. Vitoria São Luis,c/2 qts,1 wc,1 vaga de gar.área total 44 m², imóvel novo e c/ área de lazer completa, c/4 piscinas 110 Mil / 700 mil fone: 9 9983-2772 OI / 9 8223-8422 TIM / 3181-4600 / 2108-2960.

JARDIM ELDORADO

IUOLIRA IMÓVEIS

JARDIM ELDORADO - Aptos no Del Fiori c/2 ou 3 qtos, coz.americana, varanda, elevador. A partir de 322 Mil 9 9983-2772 OI / 9 8223-8422 TIM / 3181-4600 / 2108-2960.

IUOLIRA IMÓVEIS

JARDIM ELDORADO - AP00212 JD ELDORADO Vende-se apto no Cond. Belize, 2 qts, wc social, sala, coz. planejada R$ 160.000,00 TR: 9 9983-2772 OI / 9 8223-8422 TIM / 3181-4600 / 2108-2960

OLHO D'AGUA

IUOLIRA IMÓVEIS

OLHO D´ AGUA - AP00208 OLHO D´AGUA Vende-se ou aluga-se apto no Sport Garden c/3 qts (s/1 ste), lavabo TR: 9 9983-2772 OI / 9 8223-8422 TIM / 3181-4600 / 2108-2960

BMENDES Imóveis

Vende apto c/61,85 m², andar alto, nasc, c/2 qts sdo 1 st, sl, sacada, WC soc, coz c/ área de serv, área lazer completa, gar, excelente localização.3227-3099 / 9973-4073. www.bmendesimoveis.com.br

BMENDES Imóveis

ILHAS GREGAS- PRONTO P/ MORAR - Apto c/ 02 qtos: 69,79 m² ou 3 qtos: 86,40 m², sdo 01 suite, sala star/jantar, varanda, wc social, rouparia, coz., área de serviço, gar. Lazer c/ playground, Quadra Poliesportiva, Salão de Festas, SPA, Fitness Center, Quiosques e Churrasq. e Salão de Jogos. Não perca esta oportunidade... 3227-3099 / 9973-4073 www.bmendesimoveis.com.br

Ayrton & Júlio IMÓVEIS

OLHO D´AGUA - Vendo belíssimo apartamento no condomínio Ilhas Gregas, ótima localização, com 2 e 3 quartos, sala de estar e jantar, cozinha com area de serviço, com 1 vaga de garagem, com elevador privativo R$ 376.000,00. Aceitamos financiamento. Tr: 99971-2399 /3235-6477 / 98816-8000 / 3235-6687. www.ayrtonejulioimoveis.com.br

IUOLIRA IMÓVEIS

OLHO D'ÁGUA-AP00179 Vendo apto andar alto,2 qts, 2 wc,td no porcelanato, móveis proj., vista mar. R$330.000,00. fone: 9 9983-2772 OI / 9 8223-8422 TIM / 3181-4600 / 2108-2960.

OUTEIRO DA CRUZ

BMENDES Imóveis

- ED.ALTO DOS FRANCESES-PRONTO P/MORAR- Apto c/ Vista p/ av., 53,00 m², 2 qtos sdo 01 suite, sala de star/jantar, varanda, coz., área de serviço e WC social e gar., Lazer c/ Fitness center, spa c/ sauna, ofurô, sala de massag., Kids clube, salão de festas, salão de jogos, lan house, pisc. adulto e infantil, chur., redário e playground... Não perca esta oportunidade. 3227-3099 / 9973-4073 www.bmendesimoveis.com.br

Quer vender, alugar, passar ou trocar? Anuncie. É só ligar: (98) 3212-2087 ou nos envie e-mail para: temclassificados@oimparcial.com.b

PARQUE ATHENAS

IUOLIRA IMÓVEIS

PARQUE ATHENAS - AP00176 Vendo apto c/ móveis plan.,2 qts, 2 wc s/1 ste, sala, coz., sacada. R$ 170.000,00. fone: 9 9983-2772 OI / 9 8223-8422 TIM / 3181-4600 / 2108-2960.

IUOLIRA IMÓVEIS

PARQUE ATHENAS- AP00193 Vendo apto c/2 qts, 2 wc s/ suíte, sala, coz, lavanderia, sacada. R$ 180 Mil Tr: 99983-2772 OI / 98223-8422 TIM / 3181-4600 / 2108-2960

Quer vender, alugar, passar ou trocar? Anuncie. É só ligar: (98) 3212-2087

PONTA D'AREIA

Ayrton & Júlio IMÓVEIS

Vendo apto no Ed. Eco Lagune c/área de 217m² c/ 4 stes, etc. R$ 1.200.000,00 Tr: 3235 6477 / 99971 2399/ 98816-8000 / 3235-6687. www.ayrtonejulioimoveis.com.br

Quer vender, alugar, passar ou trocar? Anuncie. É só ligar: (98) 3212-2087

BMENDES Imóveis

Apto. - Vende apto novo ED. LAKE SIDE c/ 82 m², quitado, nascente, c/ vista lagoa, 2 qtos s/ 1 suite, sala p/ 2 ambientes c/ painel de TV, sacada, lavabo c/ armario, cozinha c/ armario, garagem area de lazer completa, excelente localizacao. 3227-3099 / 9973-4073.

BMENDES Imóveis

Vende excelente cobertura na Peninsula, c/305m², nasc total, vista mar, c/4 sts, 3 sls, lavabo,cozinha c/dispensa, DCE, área de lazer completa, 4 gars, localização previlegiada. 3227-3099 / 9973-4073. www.bmendesimoveis.com.br

Quer vender, alugar, passar ou trocar? Anuncie. É só ligar: (98) 3212-2087 ou nos envie e-mail para: temclassificados@oimparcial.com.br

IUOLIRA IMÓVEIS

PENÍNSULA PONTA DA AREIA. AP00131 -Vende-se exc. apto c/ sala em L, 4 stes c/armários proj., lavabo, Dce, armário no corredor, 4 vagas de gar., coz., c/armário, área de serviço, escritório, sacada gourmet. 1.700.000,00 fone: 9 9983-2772 OI / 9 8223-8422 TIM / 3181-4600 / 2108-2960.

BMENDES Imóveis

- ED. AQUAMARINE- PRONTO P/MORAR - Apto c/ 81,00 m², 2 suítes, sala p/ 2 amb., var. gourmet, lavab., coz.(americ.), gar. p/ 2 car,Lazer c/ Terraço Gourm., Pisc., Bar/Churr., Esp. Zen, SPA (sauna/sala de descanso), Fitness, Salão de Festas, Espaço Gourmet, Sala de Estudo/Reunião; Praça do Sol, Praça de Leit., Qdr de Vôlei de Areia. Aproveite....3227-3099 / 9973-4073/ www.bmendesimoveis.com.br

Quer vender, alugar, passar ou trocar? Anuncie. É só ligar: (98) 3212-2087 ou nos envie e-mail para: temclassificados@oimparcial.com.br

BMENDES Imóveis

ED. MURANO - PRONTO P/ MORAR: Apto c/ 585,30 m², var., home theater, 4 sts, lavabo, coz., área de serviço, 2 qtos de serv. e wc de serv., gar. p/8 carros, lazer c/ pisc, fitness center, descanso, sauna, playground , estac. para visit. e guarita c/ vidr. blindado... Venha Conferir. 3227-3099 / 9973-4073 www.bmendesimoveis.com.br

IUOLIRA IMÓVEIS

PONTA D´AREIA - Edifício Maritimus. Muito bem localizado, acab. impecável e projeto inovador, lazer e segurança para você que aprecia estar próx. ao mar. Torre única; 64,82m² e 67,10m , qrto e sala c/até 2 vagas de garagem. A partir de 410 Mil 9 9983-2772 OI / 9 8223-8422 TIM / 3181-4600 / 2108-2960.

Jouglas Bezerra IMÓVEIS

Ponta D' areia - Aluga ap. Ed Porto Belo c/3ste, 170m2, 3 vagas R$ 3.100,00 c/cond. 3235-8115 / 9 8802-6168 / 9 8181-1942.

PONTA DO FAROL

BMENDES Imóveis

Vende exc. apto, todo no porcelanato, c/ 144 m², vista total do mar, nasc., c/ 03 suítes, sala p/ 03 ambientes c/ varanda, lavabo, coz. c/ área de serviço e dispensa, DCE, área de lazer c/ piscina, salão de festas, churrasqueira, playgroud e academia, gar. p/ 03 carros, localização privilegiada... Não perca esta oportunidade. 3227-3099 / 9973-4073 www.bmendesimoveis.com.br

VOCÊ TEM ALGO PARA TROCAR?

QUE TAL ANUNCIAR GRATUITAMENTE NA SEÇÃO **TROCA-TROCA** DO TEM, O NOVO CLASSIFICADOS DO JORNAL O IMPARCIAL?

Então ligue
3212-2087
E OFEREÇA O SEU PRODUTO

tem CLASSIFICADOS
É mais negócio pra você!

BMENDES imóveis

Vende apto na melhor localização da Ilha c/ vista previlegiada da Lagoa e do mar c/03 suites. Você não vai acreditar, em 80 parcelas mensais direto com a Construtora ou SFH. Realize seu sonho agora e faça uma visita ao nosso STAND DE VENDAS, prox. ao Restaurante CABANA DO SOL. Venha conferir. 3227-3099 / 9973-4073 www.bmendesimoveis.com.br

---

IUOLIRA IMÓVEIS

PONTA DO FAROL-AP00197 Vendo ou alugo apto c/ vista indevassável p/ o mar, hall social, lavabo, 4 stes, DCE, área de lazer. R$1.600.000,00 e R$ 5.600,00 Tr: 99983-2772 OI / 98223-8422 TIM / 3181-4600 / 2108-2960

BMENDES imóveis

Vende apto novo, ED. MAISON RENOIR na Av. dos Holandeses pronto p/ morar andar alto 14º andar, entrega imediata, c/ 111 m², tdo no porc, 3 qrtos c/ armár c/ 2 stes, c/ box e arm,wc, wc social, sla em 2 amb, varnda, coz c/ armário, DCE, 02 garagens, lazer c/ fitness, piscina, playground, qdra e espaço goumert. Venha conferir. 3227-3099 / 9973-4073 /www.bmendesimoveis.com.br

---

Apto no 15º andar, novo, sem uso, nasc, 3 stes, lavabo, dce, 2 vag de gar, 1 depós térreo; área de lazer compl, R$ 533 mil, pronto p/ finanr; Tr: (98) 3236-6120 / 3246-0326 / 9117-9099.

BMENDES imóveis

RESERVE O APARTAMENTO DO TAMANHO DOS SEUS SONHOS! Com vista para o mar e Lagoa. Próx. ao Restaurante Cabana do Sol, ED. DELLAMARE - Aptos c/ 109,38m², sdo 3 suítes e área de lazer completa. FACILITADO EM ATÉ 80 MESES DIRETO COM A CONSTRUTORA. Venha conferir!!! 3227-3099 / 9973-4073 www.bmendesimoveis.com.br

---

BMENDES imóveis

Apto c/ 151 m², no Pallazo Verona, andar alto c/ vista mar, nasc total, c/ 3 stes amplas, sala p/ 2 ambientes, varandão, lavabo, cozampla c/ despensa e DCE, 2 gars, área de lazer completa. Venha conferir não perca tempo 3227-3099/ /9973-4073 www.bmendes imoveis.com.br

---

BMENDES imóveis

Apto. - Vde aptos. novos, lançamento, ED. DELAMARE, próximo do Cabana do Sol, c/ 110 m², nascente, 3 suites, sala de jantar/estar, varanda goumert, lavabo, cozinha com area de serv e wc, 2 garagens, area de lazer completa, pagto em até 95 parcelas. 3227-3099/ 9973-4073 www.bmendesimoveis.com.br

---

Apto. novo, sem uso, nasc, piso em porcelanato, 3 qtos, sdo 1 ste, sla c/ varan, wc soc, coz clara, área de serv c/ wc, 2 elevados, 2 vag de gar; apartir de R$ 355 mil, pronto p/ finan. Tr: (98) 3236-6120 / 3246-0326 / 9117-9099.

BMENDES imóveis

RESERVE O APTO DO TAMNHO DOS SEUS SONHOS ! c/ vista p/ o mar e lagoa . próx. Ao rest. Cabana do Sol , ED. DELLAMARE – Aptos c/ 109,38 m² , sdo 3 stes e área de lazer comp. FACILITADO em até 80 meses direto c/ a construtora. Venha conferir . 3227-3099/9973-4073 www.bmendesimoveis.com.br

---

AYRTON & JÚLIO IMÓVEIS

PONTA DO FAROL - Vendo apto todo mobilhado no Ed. Caribean Residence c/ 1 ste, 2 qrtos e as demais dependências R$ 500 mil Tr: 32356477/ 999712399/ 988168000/ 996064732 / 3235-6687. www.ayrtonejulioimoveis.com.br

---

BMENDES imóveis

LANÇAMENTO ,na melhor loc. Da ponta do farol , ao lado da cab. Do sol , ED. DELLAMARE , 109,98m² , três tipos de planta ,nasc. 3 stes ,s/ a máster c/ sacada , sla de estar/jantar , var. gourmet , WC social , home office ,coz. DCE , 2 vgs de gar. Área de lazer comp. Pagam. Facilitado em ate 96 meses . 3227-3099/9973-4073 www.bmendesimoveis.com.br

---

IUOLIRA IMÓVEIS

PONTA DO FAROL-AP00161 - Vende-se exc.apto, todo mobiliado, , sala em 3 ambientes, varanda ampla c/vista p/o mar,4 qtos, s/3 stes e 1 ste master c/clouset e banheira, lavanderia, dispensa, dce, 3 vagas de garagem fone: 8159-9890 VIVO / 98705-1021 OI / 3181-4600.

Quer vender, alugar, passar ou trocar? Anuncie. É só ligar: (98) 3212-2087 ou nos envie e-mail para: temclassificados@oimparcial.com.br

---

BMENDES imóveis

ED. UNIQUE- Apto c/ 49,76 m², 1 qto, sala de estar/jantar, varanda, coz., WC social, WC serviço,2 vagas na gar., pisc., solarium, deck com churrasq., salão de festas, fitness center. Venha Conferir....3227-3099 / 9973-4073/ www.bmendesimoveis.com.br

---

Vdo Flat, Ed. Michelangelo c/ 1 gar, 1 wc e 1 lavabo. R$ 150 mil. Tr: 8728-2420 / 9971-9022 / 3235-7983.

PENISULA

JOUGLAS BEZERRA IMÓVEIS

Penisula – Vde apt no Ilê Santlouis c/305m2, vista mar, varanda gormert, sla ampla, 4 suítes, area de lazer tipo Club c/ varias opções de entretenimento. Tr: 98 3235-8115/ 98802.6168 / 98181.1942.

JOUGLAS BEZERRA IMÓVEIS

Penisula – Vde apt no Ed José Gonçalves c/223m2, 4 stes, 3 vagas, vista mar. Tr: 98 3235-8115/ 98802.6168 / 98181.1942.

RENASCENÇA

JOUGLAS BEZERRA IMÓVEIS

Renascença – Vde Ap. Ed Anda Luzia, c/ 2 qtos, 2 suites, 2 vagas, c/ armários DCE, 500 Mil. Tr: 98 3235-8115/ 98802.6168 / 98181.1942.

AYRTON & JÚLIO IMÓVEIS

Vendo apto no Ed. Vitral da Lagoa com área de 72m com 3 qrtos sendo 1 ste, sala, cozinha e wc social. R$ 230 mil TR: 32356477 / 999712399 / 996064732/3235-6687. www.ayrtonejulioimoveis.com.br

---

JOUGLAS BEZERRA IMÓVEIS

Renascença- Vde apt c/127m2, novo 2 suites,1 qto reversível, área lazer,2 vagas, vista mar e lagoa R$ 550 Mil. Tr: 98 3235-8115/ 98802.6168 / 98181.1942.

JOUGLAS BEZERRA IMÓVEIS

Renascença – Vde Ap. Ed Anda Luzia, c/ 2 qtos, 2 suites, 2 vagas, c/ armários DCE, 500 Mil. Tr: 98 3235-8115/ 98802.6168 / 98181.1942.

MORADA BELLA Imóveis

Vende apto, 53m², todo reformado, 1qto, sala, 2 wc's, coz, ar. serv, 1 garag. Armar. projetados, c/ cama, mesa vidro, 4cadeiras, armário). Ótima localização, próximo a tudo. R$ 180.000,00. CRJ 238 F: 98112-0322/989209965/3227-1777 (COD.0100)

BMENDES imóveis

Vde apto com 60 m², 02 qtos s/1 ste, sl em L c/sacada, WC soc., coz c/ área de serviço, gar, área de lazer completa, pagto facilitado em até 90 meses. Por apenas R$-260MIL. 3227-3099 / 9973-4073 www.bmendesimoveis.com.br

---

JOUGLAS BEZERRA IMÓVEIS

Renascença – Vde apar- hotel todo mobiliado, no Ed.Nobille Hotel, Oportunidade R$ 90 Mil 32358115/ 988026168.

JOUGLAS BEZERRA IMÓVEIS

Vde apart Ed Torricelli c/123m2, 3 qtos s/1ste, DCE, 2 vagas R$580 Mil 32358115/ 9 8802-6168.

JOUGLAS BEZERRA IMÓVEIS

Renascença – Vde ap. Ed casa Blanca c/3 qtos, s/1ste, DCE,2 vagas R$ 410 Mil 3235-8115/ 9 8802-6168 / 9 8181-1942.

BMENDES imóveis

RESERVA LAGOA - PRONTO P/ MORAR!- Vendo Apto c/ 88 m² priv.,03 qtos sdo 01 ste, sala estar/jantar, varanda, wc social, coz., área de serv., 02 gars. LAZER c/ mais de trinta itens c/ piscinas adulto/infantil, spa/sauna, churrasq., salão de festas / gourmet, brinquedoteca, espaço diversão, lan house, academia. Venha Conferir. 3227-3099 / 9973-4073 www.bmendesimoveis.com.br

---

BMENDES imóveis

RESERVA RENASCENÇA -PRONTO PARA MORAR! – Vendo Apto c/ 78,67 m² priv., 2 qtos sdo 01 ste master c/ closet e var. privativa, sala de estar/jantar c/ var. gourmet, coz., área de serv., c/ gar. LAZER c/ Lobby, Fitness center, spa c/ sauna, Brinquedoteca, varanda renasc., salão de festas, salão de jogos, lan house, piscinas adulto/infantil e churrasq... Venha Conferir. 3227-3099 / 9973-4073 www.bmendesimoveis.com.br

---

JOUGLAS BEZERRA IMÓVEIS

RENASCENÇA- Vde Ap. Ed. Canopus, c/3 qtos s/1ste, DCE, 2 vagas, área lazer 32358115/ 988026168/ 981811942.

JOUGLAS BEZERRA IMÓVEIS

Renascença – Vde apt Ed Dubai, c/ 79m2, 3suites.todo no porc.,c/armários na coz.,2 vagas R$ 380 Mil 3235-8115 / 98802-6168 / 98181-1942.

JOUGLAS BEZERRA IMÓVEIS

Renascença – vde apt Ed. Ana Beatriz, 2qtos, 1vaga, área lazer R$ 340 Mil, 32358115/ 988026168/ 981811942.

AYRTON & JÚLIO IMÓVEIS

RENASCENÇA - Vendo apto no Ed. Montparnasse todo mobilhado c/3 stes e as demais dependências R$ 900 mil Tr: 32356477/ 999712399/ 988168000/ 996064732 / 3235-6687. www.ayrtonejulioimoveis.com.br

RENASCENÇA II

MORADA BELLA Imóveis

Vende espaçoso apto. 87m², 1 ste, 2 qtos, sala "L", wc, varnda, coz, dep.compl. empregada, ar. serv, 1 garag. Imóvel todo c/ armar. projetados. Lazer c/ slão festas, churrasq. Ótima localização, no miolinho do Renascença , próximo Lagoa, Shp. Tropical, Monumental, escolas, etc. R$ 410.000,00. CRJ 238 F: 98112-0322 /989209965/ 3227-1777 (COD. 110)

MORADA BELLA Imóveis

Vende espaçoso apto. 133,16m², totalmente nascente, 2 stes, um c/closet, 1 qto, sala "L", wc, 2 vardas, copa coz, ar. serv., dce, 2 garag. Piscina, quadra, playground, fitness, salão festas, apoio. Ed. Ana Rosa, ótima localização, próximo Lagoa, shoppings, praias. Aceita financiamento. R$ 410.000,00. CRJ 238 F: 981120322/ 989209965 / 3227-1777 (COD. 120)

ELIZIEL FARIAS CONSULTORIA IMOBILIÁRIA CRECI 1200 - 20ª Região

Vende apto no ed. Grafiti, c/ varanda, sala ampla, lavabo, 02 qtos c/armários, 01 ste c/ closet, wc social, coz.c/armários, dce, area de serviço e garagem. R$ 490.000,00 - 3268.3390 - 99976.7018 .

Apto. - Vendo apto (cond. Vitré), todo projetado, mobiliado, c/ uma ste, 1 qtos social, 1 wc social, coz americana e var. R$ 260 mil. Tr: 8418-2664 / 9133-4028.

BMENDES imóveis

RENASCENÇA II - Vende exc apto c/ 115 m², linda vista, 04 qtos sdo 02 sts c/ armários, sala p/ 02 ambientes c/ varandão e cortina de vidro, lavabo, cozinha c/ armários e dispensa, área de serviço c/ DCE, gar p/ 02 carros, área de lazer completa, exc localização. Venha conferir.3227-3099 / 9973-4073 www.bmendesimoveis.com.br

---

IUOLIRA IMÓVEIS

Renascença II - AP00129 RENASCENÇA II Vende-se exc. apto, todo reformado, 2ºandar, c/sala em 2 amb., lavabo, ampla sacada, 4 qtos (s/2 stes e 2 semi-stes), c/armários proj. copa/coz., plan., dispensa, área de serviço, lav., Dce,2 vagas de gar.cobertas 630 Mil fone: 9 9983-2772 OI / 9 8223-8422 TIM / 3181-4600 / 2108-2960.

IUOLIRA IMÓVEIS

AP00149 - RENASCENÇA II -Vende-se exc.apto, andar alto, vista pra lagoa, c/130m² de área privativa, 2 varandas, toda no granito, totalmente mobiliado e c/móveis proj., decorado. c/sala em 2 amb.,3 qtos (s/1 ste e 2 semi-ste), copa/coz., área de serviço, lav., DCE, 2 vags de gar. Valor R$ 750.000,00 fone: 9 9983-2772 OI / 9 8223-8422 TIM / 3181-4600 / 2108-2960.

BMENDES imóveis

ED. PERICUMÃ- PRONTO P/ MORAR- Apto c/ 74,18 m², 2 suites, sala de estar/jantar, varanda, coz amerina e 2 vagas de garagem, Playground, Sauna, Terraço Gourmet, Salão de Festas, Fitness center, Quadra Poliesportiva, Kids club, Piscina com raia e Deck Molhado. Venha Conferir... 3227-3099 / 9973-4073 www.bmendesimoveis.com.br

---

BMENDES imóveis

ED.ALTO RENASCENÇA - PRONTO P/MORAR- Apto c/ 63,18 m², 95,28 m² e 105,72 m², c/3 qtos sdo 2 sts + 1 suite revers., sala de estar/jantar, varanda gourm., coz. americ., Wc serv. e 2 vagas de gar., pisc. adulto e infantil , playground, quadra poliesportiva, fitness, sala de desc., espaço gourmet, salão de jogos e bar/churrasq. Aproveite....3227-3099 / 9973-4073/ www.bmendesimoveis.com.br

---

Vende-se ou aluga-se apto na Rua Juritis Edifício Juliana com 92 m², 3 qtos (2 suítes sendo 1 c/ clouset), dispensa e 2 vagas na garagem. Valores: Venda: R$ 490 Mil – Aluguel: R$ 1.800,00 + Cond. Tratar: (98) 98766-7475 / 98770-1212/ 98208-2264.

BMENDES imóveis

RENASCENÇA II - Ótimo apto c/ 140 m² privativos, nasc total, c/ 03 sts sdo 02 reversíveis c/ armários, sala ampla p/ 02 ambientes c/ sacada e varandão, lavabo, coz ampla c/ armários, depósito, DCE c/ área de serviço, área de lazer c/ pisc., churrasq., e espaço p/ eventos, 02 gar. Aproveite. 3227-3099 / 9973-4073 www.bmendesimoveis.com.br

---

Quer vender, alugar, passar ou trocar? Anuncie. É só ligar: (98) 3212-2087

SÃO CRISTOVÃO

AYRTON & JÚLIO IMÓVEIS

SÃO CRISTOVÃO- Vendo apto no cond. Parque das Mangueiras c/ 2 qrtos sendo 1 ste, wc social, sala de estar e jantar, coz., área de serviço, deposito, quintal, garagem e churr. R$150 mil. Tr: 32356477 / 999712399/ 996064732 / 3235-6687. www.ayrtonejulioimoveis.com.br COD: 8377.

PRO CASA Assessoria Imobiliária

SÃO CRISTOVÃO - Procasa creci j-299 cod 011 aptos em cond. fechado no jardim são cristóvão imóvel na planta c/entrega até dezembro 2015, à partir de R$ 103.390,00 parcelas à partir de R$ 199,43 desconto/subsídio de até R$ 17.980,00 www.procasaimobiliaria.com tr 3259 6144 /98144 9913 whatsapp 98 8851 8085.

SÃO FRANCISCO

MORADA BELLA Imóveis

Vende apto. antigo 133m², totalmente nascente, 1 ste, 2 qtos, sala, vard, wc, lavabo, coz. c/armar. projetados, dce, ar. serv., 1 garag. Salão festas. Poço artesiano e água de Caema. Muito bem localizado. CRJ 238 F: 981120322 / 989209965 / 3227-1777 (COD. 0130).

Quer vender, alugar, passar ou trocar? Anuncie. É só ligar: (98) 3212-2087 ou nos envie e-mail para: temclassificados@oimparcial.com.br

---

SEBASTIÃO Imóveis

Cod [435] Vende-se um apto com sala, copa, cozinha, sacada com vidro, 3 quartos, sendo 1 suíte, WC social, dependência de empregada completo, área de serviço os armários embutido e ar condicionados, 1 elevador na área de serviço e preço do condomínio – valor 400,00 e uma vaga na garagem. Valor: R$ 350.000,00. TR: 3238-3583 / 999739137.

TURU

IUOLIRA IMÓVEIS

TURÚ - AP00210 TURÚ Vende-se apto no Cond. Grand Village Turu, c/ 2 qts, 2 wc (s/ ste), sala,coz.R$ 160.000,00 TR: 9 9983-2772 OI / 9 8223-8422 TIM / 3181-4600 / 2108-2960

IUOLIRA IMÓVEIS

TURÚ - AP00213 TURÚ Vende-se apto no Cond. Praia Grande, 2 qts, wc social, sala, coz., R$ 80.000,00 TR: 9 9983-2772 OI / 9 8223-8422 TIM / 3181-4600 / 2108-2960

Quer vender, alugar, passar ou trocar? Anuncie. É só ligar: (98) 3212-2087

MORADA BELLA Imóveis

Vende apto Cond. Itapiracó, 76m², nascente, ventilado, 1 ste, 2qtos, wc, sal 2 amb., coz., ar.serv, 1 garag. Poço artesiano. Quitado. CRJ 238 F: 981120322/ 989209965 /3227-1777 (COD. 280).

AYRTON & JÚLIO IMÓVEIS

Cod. 6392 - Vendo apto no Cond. Arthur Carvalho c/ 2 qtos, sala, wc social, coz., e área de serviço. R$ 80 mil. Tel.: 32356477 / 999712399 / 996064732 / 3235-6687. www.ayrtonejulioimoveis.com.br

---

BMENDES imóveis

NÃO PERCA! Vende excelente apto, no Cond. Ville de France, c/ 80 m², nascente, andar alto, c/ 03 qtos sdo 01 ste, sala em L c/ sacada, WC social, coz. ampla c/ despensa ou depósito e WC de serviço, 02 vagas na garagem, lazer c/ quadra de esportes, salão de festas e playground, pagamento facilitado em até 80 meses. Venha Conferir! 3227-3099 / 9973-4073 www.bmendesimoveis.com.br

---

BMENDES imóveis

ÚLTIMAS UNIDADES! VENHA E RESERVE LOGO O SEU! Av. São Luis Rei de França, próx. ao Restaurante Cheiro Verde, COND. ÎLE DE FRANCE - Aptos c/ 83 m², 3 qtos sdo 1 suíte e área de lazer. FACILITADO EM ATÉ 80 MESES DIRETO COM A CONSTRUTORA. Venha conferir. 3227-3099 / 9973-4073 www.bmendesimoveis.com.br

---

Quer vender, alugar, passar ou trocar? Anuncie. É só ligar: (98) 3212-2087 ou nos envie e-mail para: temclassificados@oimparcial.com.br

---

BMENDES imóveis

Próx. ao Restaurante Cheiro Verde, ÎLE DE FRANCE - Aptos c/ 83m², 3 qtos sdo 1 suíte e elevador. Facilitado em até 93 meses direto com a construtora. Venha conferir. 3227-3099 / 9973-4073.

Vendo APTO. ATHENAS PAK III. c/ 1 qto. 1 semi-suíte, sla, área serviço. R$ 155mil; Creci 1225. Tels. 9973.1807 (vivo); 8131.9693; 8860.6170.

Quer vender, alugar, passar ou trocar? Anuncie. É só ligar: (98) 3212-2087 ou nos envie e-mail para: temclassificados@oimparcial.com.br

---

BMENDES imóveis

Garanta já o seu! Av. São Luís Rei de França, próx Churrascaria Barriga Verde. Cond. Île de France - Torre 1 e 2. Aptos c/ 83m², 3 qtos sendo 1 suíte, elevador, área de lazer completa e 02 vagas de garagem (coberta). PRONTO PRA MORAR! Venha conferir. 3227-3099 / 9973-4073 www.bmendesimoveis.com.br

---

BMENDES imóveis

Vende-se excelente apto Av. São Luís Rei de França, próx Churrascaria Barriga Verde. Cond. Île de France - Torre 1 e 2. Aptos c/ 83m², 3 qtos sendo 1 suíte, sacada, sala em L p/ 02 ambientes, c/ varanda, wc social, coz, dispensa c/ wc de serviço, elevador, área de lazer completa e 02 vagas de garagem (coberta). APROVEITE! Venha conferir. 3227-3099 / 9973-4073 www.bmendesimoveis.com.br

---

Quer vender, alugar, passar ou trocar? Anuncie. É só ligar: (98) 3212-2087

BMENDES imóveis

NÃO PERCA TEMPO! COMPRE JÁ! Av. São Luís Rei de França, próx Churrascaria Barriga Verde. Cond. Île de France - Torre 1 e 2. Aptos c/ 83m², 3 qtos sendo 1 suíte, elevador, área de lazer completa e 02 vagas de garagem (coberta). PRONTO PRA MORAR! PERTO DE TUDO! Venha conferir. 3227-3099 / 9973-4073 www.bmendesimoveis.com.br

Vendo apto no Cond. Arthur Carvalho c/ 2 qtos, sala, wc social, coz., e área de serviço. R$ 80 mil / 32356477 / 999712399 / 996064732.

Vende apto no Cond. Carolina – Turu, térreo, 2 qtos, 1wc, coz. americana, sla estar/jantar, área de serv/ lazer c/piscina, salão de festa com churras. Próx. à shopping, faculdade, UPA, Mateus, igreja e parada de ônibus prox. R$180 Mil TR: (98) 9961 4498.

IVOLIRA IMÓVEIS

Turu - AP00064 - TURU - Vende-se Exc. Apto no cond.Ville De France c/varanda, sala de star/jantar, 1 ste, gabinete, wc social, coz., área de serviço e 2 vagas de gar.250 Mil fone: 9 9983-2772 OI / 9 8223-8422 TIM / 3181-4600 / 2108-2960.

BMENDES imóveis

Restam apenas 2 uni. Aptos, novos, prontos p/ morar no ILE DE FRANCE , c/83 m² , nasc. c/3 qtos , sdo 1 suítes ,c/ sacada , sla em L p/ 2 amb. c/ var. WC social , coz. dispensa c/ WC de ser. Área de lazer comp. gar. coberta p/2 carros fin. Direto c/ a construtora em 80 meses e bancário . Não perca essa oportunidade. 3227-3099/9973-4073 www.bmendesimoveis.com.br

Eliziel Farias Consultoria Imobiliária CRECI 1200 - 20ª Região

TURU - Vende apto no cond. Vista del mar, com varanda, sala, 2 qtos, 01 suíte c/armários, wc social, coz., c/ armários, dce, área de serviço e garagem. R$ 230.000,00 - 3268.3390 - 99976.7018.

Quer vender, alugar, passar ou trocar? Anuncie. É só ligar: (98) 3212-2087

IVOLIRA IMÓVEIS

TURÚ - AP00157 Vende-se ou aluga-se apto 2ª andar, nascente, c/ sala, coz americana, 2 qtos(s/ 01 ste reversível) ste c/varanda privativa. Locação: R$ 1.400,00 Venda: R$ 180 Mil 9 9983-2772 OI / 9 8223-8422 TIM / 3181-4600 / 2108-2960.

IVOLIRA IMÓVEIS

AP00150 - Vende-se apto c/45,72m², c/ varanda, sala de estar/jantar, 2 qts, wc social, área de serviço. Cond. c/ área de lazer completa. R$ 150 Mil 9 9983-2772 OI / 9 8223-8422 TIM / 3181-4600 / 2108-2960.

IVOLIRA IMÓVEIS

AP00142 Lançamento - Aptos c/ 12 torres, c/4 pavimentos(s/1 térreo e 3 pv.), c/1 ou 2 qtos, vaga de garagem c/ área de 47m² e 58m² c/ varanda gourmet, sala de estar, jantar, suíte, wc social, área de lazer completa a partir de 120 Mil 9 9983-2772 OI / 9 8223-8422 TIM / 3181-4600 / 2108-2960.

Vende apto no cond. Vista del mar, com varanda, sala, 2 qtos, 01 suíte c/armários, wc social, coz., c/ armários, dce, área de serviço e garagem. R$ 230.000,00 - 3268.3390.

Eliziel Farias Consultoria Imobiliária CRECI 1200 - 20ª Região

Vende apto no cond. Campo verde, c/ sala, 2 qtos, wc social, coz.c/ armários, área de serviço e gar R$ 105.000,00, 3268.3390 - 99976.7018.

Quer vender, alugar, passar ou trocar? Anuncie. É só ligar: (98) 3212-2087

Vende-se apto no Cond. Carolina – Turu, térreo, 2 qtos, 1 banheiro, coz. americana, sala de estar/jantar, área de serv., área de lazer c/piscina e churrasqueira. Próximo à shopping, faculdade, UPA, Mateus, igreja e parada de ônibus em frente. Contato: (98) 99961 4498//98751 3014.

2.2 Aptos. ALUGAR

ALTOS DO CALHAU

IVOLIRA IMÓVEIS

Altos do Calhau - AP00137 - Alugo exc. apto nasc. c/móveis plan., sala, coz., lav., 1 wc reversível, sacada c/vista p/ cidade, área de lazer completa. Próx. à avenida litorânea 1.700,00 fone: 9 9983-2772 OI / 9 8223-8422 TIM / 3181-4600 / 2108-2960.

Quer vender, alugar, passar ou trocar? Anuncie. É só ligar: (98) 3212-2087 ou nos envie e-mail para: temclassificados@oimparcial.com.br

ARAÇAGY

Eliziel Farias Consultoria Imobiliária CRECI 1200 - 20ª Região

ARAÇAGY - Alugo apto no cond. Costa araçagy, c/ varanda, sala, 02 qrtos, wc social, coz., área de serviço e garagem. R$ 900,00 (aluguel e condominio) 3268.3390 - 99976.7018

BEQUIMÃO

Ayrton & Júlio IMÓVEIS

BEQUIMÃO - Alugo apto c/ 2 qrtos, sala, varanda, wc social, coz., e area de serviço. R$ 1.000,00 c/ cond.Tr: 32356477/ 999712399/ 996064732 / 3235-6687. www.ayrtonejulioimoveis.com.br

Quer vender, alugar, passar ou trocar? Anuncie. É só ligar: (98) 3212-2087

Eliziel Farias Consultoria Imobiliária CRECI 1200 - 20ª Região

Aluga apto no Cond. Costa da Esmeralda, com varanda, sala, 02 quartos, wc social, cozinha, área de serviço e garagem. R$ 800,00 (aluguel e condominio) - 3268.3390 - 98844-9025 - 99976.7018.

CALHAU

Alugo flat no Bia Ritz, na entrada principal da Av. Litorânea (último andar vista mar). Contatos: Oi 98834-8975 / Tim 98115-7701.

Ayrton & Júlio IMÓVEIS

CALHAU - Alugo aptos no Ed. Naturam Reserva Rangedor c/ 3 qrtos sendo 1 ste, sala de estar e jantar, varanda e garagem.a partir de R$ 4.000,00 c/ cond. incluído. Tr: 32356477/ 999712399/ 988168000/ 996064732 / 3235-6687. www.ayrtonejulioimoveis.com.br

CENTRO

Alugam se Aptos no Ed. Berilo - Centro (Parque do Bom Menino) 1 qto, sla, coz, wc e Varanda. Tr: (98) 99993-3982 -vivo 99904-2008 -oi.

COHAMA

IVOMAR IMÓVEIS

Aluga-se Apart. c/ 1 quarto e demais dependências no Cond. Isabela Cohama. 3258-5629 / 98845-4785 99972-6980 / 3083-0799 / 98142-7703

Quer vender, alugar, passar ou trocar? Anuncie. É só ligar: (98) 3212-2087 ou nos envie e-mail para: temclassificados@oimparcial.com.br

COHATRAC

Alugo aptos novos com 2 quartos, cozinha americana, wc e área de serviço, R$ 500,00 Tratar: 8886-4566 / 8124-4221 / 8851-8066.

Eliziel Farias Consultoria Imobiliária CRECI 1200 - 20ª Região

COHATRAC - Alugo apto no cond. Maraville, c/ varanda, sala, 1 qrto, 01 suíte, wc social, coz., área de serviço e garagem. R$ 1.000,00 (aluguel e condominio) - 3268.3390 - 99976.7018

ESTRADA DE RIBAMAR

IVOLIRA IMÓVEIS

AP00122 - ESTRADA DE RIBAMAR Aluga-se aptos novos c/2 qtos, WC reversível , sala, coz. americana, sacada, área de lazer completa 650,00 fone: 98159-9890 VIVO / 9 8705-1021 OI / 3181-4600.

Eliziel Farias Consultoria Imobiliária CRECI 1200 - 20ª Região

ESTRADA DE RIBAMAR- ALUGA apto no cond. village do bosque, c/ sala, 2 qrtos, wc social, coz., área de serviço e garagem. R$ 700,00 incluindo o cond.3268-3390 / 99976.7018.

PRO CASA Assessoria Imobiliária

PROCASA CRECI J-299 COD 010 aluga-se aptos novos na estrada de ribamar, próx.ao shoping pátio norte c/2 qrtos, 1 wc reversível, sala estar/ jantar, coz.c/área de serviço e varanda. área de lazer completa valor promocional apenas R$530,00 cond. apenas R$120,00 www.procasaimobiliaria.com tr 3259 6144 /98144 9913 whatsapp 98 8851 8085.

Quer vender, alugar, passar ou trocar? Anuncie. É só ligar: (98) 3212-2087 ou nos envie e-mail para: temclassificados@oimparcial.com.br

JARACATY

Ayrton & Júlio IMÓVEIS

Alugo ótimo apto ao lado do São Luis Shopping c/área de 71,57 m² c/3 qrtos s/1 ste, sala, varanda, coz.americana, área de serviço c/varanda, 2 vagas R$ 2 mil c/cond. incluído. Tr: 3235.6477 / 9 9971.2399 / 9 960.64732 / 3235-6687. www.ayrtonejulioimoveis.com.br

JARDIM ELDORADO

Alugo apto no Cond. Del Fiore, 10º andar, nascente, com 3 qrtos sendo 1 ste, coz. amer., 2 vag. de garagem, área de lazer completa. Valor R$ 1. 500,00, cond. R$ 200,00. Contato: 3227-6028/ 8270-2740.

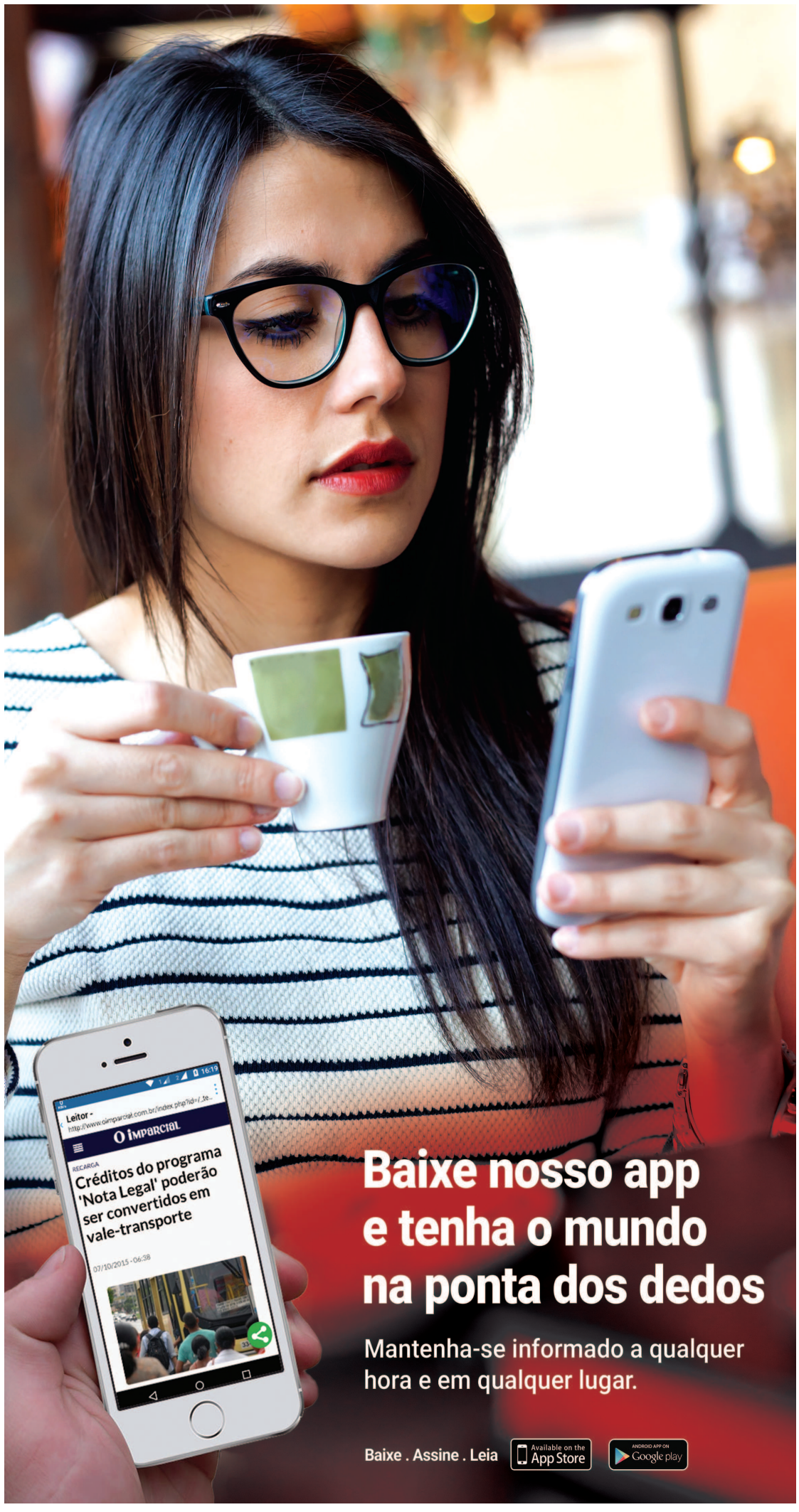

JOÃO DE DEUS

IVOMAR IMÓVEIS

Aluga-se Aparts. c/ 2 Quartos e Demais dependências, no João de Deus, Valor R$ 550,00 / 3258-5629 / 98845-4785 / 99972-6980 / 3083-0799 / 98142-7703.

MAIOBINHA

Sebastião Imóveis

COD [A15] Aluga-se um apto no 3 º andar, c/gar., sala, 2 qtos, coz.e WC social. Valor R$ 750,00. TR: 3238-3583 / 999739137.

OLHO D'AGUA

Sebastião Imóveis

COD [A25] - Aluga-se um apto c/gar., portão elétrico, sacada, sala, coz. americana, 3 qrtos s/ 1 ste, 2 wcs social, dce, despensa e área de serviço. Obs: 5º andar/ Nascente/ elevador social e serviço. Fica próx.ao SESC, padaria, ponto de ônibus e mais. Valor: R$ 2.100,00. TR: 3238-3583 / 999739137.

Sebastião Imóveis

OLHO D'AGUA – COD [A26] - Aluga-se um apto c/gar., portão elétrico, sacada, sala, coz, americana, 3 qtos s/1 ste, 2 wcs social, dce, despensa e área de serviço. Obs: 5º andar/Poente/ elevador social e serviço. Fica próx. ao SESC, padaria, ponto de ônibus e mais... Valor: R$ 1.900,00. TR: 3238-3583 / 999739137.

PLANALTO ANIL II

Aluga-se um apto reformado c/ 2 qtos, 2 wc, coz. am., sala, var, sacada, vaga na garg, fica atrás do Col. Raio de Sol, Bloco B-5 R$ 780,00 c/ cond. Incluso falar c/ Dr. Guimarães 8141-3501 / 8125-0410.

PONTA D'AREIA

Iuolira Imóveis

AP00163 - Ponta d'areia. Aluga-se excelente flat mobiliado com 02 quartos, 1 wc, sala, cozinha, sacada com vista p/ o Mar. Valor R$ 3.000,00 . Fone: 99983-2772 /9 8223-8422 /3181-4600/ 2108-2960.

Morada Bella Imóveis

Aluga apto, vista p/ mar, ventiladíssimo, 1 ste, 1 qto, 1sala, wc, coz., ar. serv., 2 garags. Piso porcelanato, arm. projetados. Lazer completo. CRJ 238 F: 981120322/ 989209965 /3227-1777 (COD.150).

Quer vender, alugar, passar ou trocar? Anuncie. É só ligar: (98) 3212-2087

IMPERDÍVEL! Aluga-se apto no Flat Number One, bairro Ponta d'Areia, totalmente mobiliado. Serviço de quarto, academia, TV a cabo, Internet. Condomínio incluído. R$ 2.200. TEL: 9114-1423. (PF).

Alugo apto de frente p/mar, sla em 2amb,lavabo, coz proj, 2 sts projetadas,1 qrt ,desp. Fones: 3238-3491.

Ayrton & Júlio Imóveis

Ponta D'Areia - Alugo apto no Ed. LakeSide c/2 qtos sendo 1 ste, sala, varanda, coz. americana c/ armários, área de serviço e wc social R$ 2.800,00 c/ o cond. Incluído. Tel.: / 32356477/ 999712399/ 996064732 / 3235-6687. www.ayrtonejulioimoveis.com.br

PONTA DO FAROL

Morada Bella Imóveis

Aluga excelente e lindo apto, 274m², totalmente mobiliado (1ª. qualidade), de frente p/.mar, vista plena, espaços enormes, todo c/ armar. projetados, 1 ste máster c/closet e hidrom., 1 ste c/hidrom., 2 stes, sala estar, sala jantar, sala intima, home theater, lavabo, escritório, copa, cozinha, ar. serv., dce, 3 vagas garagem. CRJ 238 F: 981120322 / 989209965 /3227-1777 (COD.160)

BMENDES Imóveis

Aluga apto, c/ 152 m², no Pallazo Verona, andar alto c/ vista mar,nasc total, c/ 03 stes amplas, sala p/ 02 ambientes, varandão, lavabo, coz ampla c/ armários, despensa e DCE, 02 gars, área de lazer completa . Venha conferir não perca tempo. 3227-3099 / / 9973-4073 www.bmendes imoveis.com.br

BMENDES Imóveis

Aluga exc. apto c/ 03 suítes c/ armários, andar alto, nasc, todo no porc. sala p/ 02 ambientes c/ ampla sacada, WC social c/ blindex, coz c/ armários, área de serviço c/ DCE, área de lazer completa, gar p/ 02 carros, ótima localização. Venha conferir. 3227-3099/9973-4073. www.bmendesimoveis.com.br

RENASCENÇA

Morada Bella Imóveis

Aluga apto, mobiliado, 1 suite revers., sala, wc social, varda, coz., ar. serv., 1 garagem. Ar condicion. Ed. Michelangelo. Ótima localização, próximo Tropical, bancos, escolas, consult. médicos. R$ 1.400,00 incluso condom. CRJ 238 F: 981120322/98920996 5/3227-1777 (COD.195) .

Quer vender, alugar, passar ou trocar? Anuncie. É só ligar: (98) 3212-2087 ou nos envie e-mail para: temclassificados@oimparcial.com.br

Eliziel Farias Consultoria Imobiliária CRECI 1200 - 20ª Região

Aluga apto no ed. Mariana, com sala, 01 quarto, wc social reversivel, cozinha, área de serviço e garagem. R$ 800,00 - 3268.3390 - 9976.7018.

Alugam-se aptos com 1 suíte, 1 qto/ 1 suíte, 2 qtos. Aptos novos sem taxa de condomínio. Valor: 1.350,00 e 1.550,00. Contatos: (98) 98123-1135/ 98735-2947. (A.17.04.16)

Alugo apartamento quarto e sala, c/ varanda, mobiliado no Renascença 1. R$ 1.500,00 c/ cond. Incluído. Telefones: 3199-1793/ 8289-1031/ 8187-3063; e-mail: tellesreginaldo@hotmail.com

Iuolira Imóveis

Renascença - AP00130 RENASCENÇA Aluga-se exc.apto c/móveis plan., coz.c/fogão, máquina de lavar, sala c/painel p/TV, copa c/mesa p/4 cadeiras, 2 qtos, 3 wc, s/1 ste R$ 2.000,00 fone: 9 9983-2772 OI / 9 8223-8422 TIM / 3181-4600 / 2108-2960.

Quer vender, alugar, passar ou trocar? Anuncie. É só ligar: (98) 3212-2087 ou nos envie e-mail para: temclassificados@oimparcial.com.br

Aluga flat Ed. Number One apto 1104 valor R$ 1.800,00. Contatos: (98) 99111-0088.

Ayrton & Júlio Imóveis

Alugo apto reformado no Ed. Ana Karine com 2 qrtos sendo 1 ste com armários, wc social, sala com varanda e cozinha. R$ 2.200,00 com condomínio. TR: 32356477/ 999712399/ 982252627 / 3235-6687. www.ayrtonejulioimoveis.com.br

Iuolira Imóveis

RENASCENÇA I - AP00167 Vendo ou alugo todo mobiliado, 2 qts, s/1 ste, wc social, sala,coz., sacada, cond. área de lazer completa. Locação: 2.000,00 Venda: 350 Mil. fone: 9 9983-2772 OI / 9 8223-8422 TIM / 3181-4600 / 21

Eliziel Farias Consultoria Imobiliária CRECI 1200 - 20ª Região

RENASCENÇA I - Alugo apto no cond. Morada do sol, c/ varanda, sala, 1 qrto c/ armários,1 suíte c/ armários, wc social, coz., c/ armários, dce, área de serviço e garagem. R$ 1.000,00 - 3268.3390 - 99976.7018

RENASCENÇA II

Morada Bella Imóveis

Aluga apto, mobiliado, 1qto, sala, wc social, varda, coz., ar. serv., 1 garagem. Armár. suíte, coz. Ar condicion. Ed. Mozart. Ótima localização, próximo Ceuma, Tropical, bancos, escolas, consult. médicos. R$ m1.400,00 incluso condom.CRJ 238 F: 981120322/98920996 5/3227-1777 (COD.190) .

Morada Bella Imóveis

Aluga apto, 1 suite, 1qto, sala, wc social, varda, coz., ar. serv., wc serv., 1 garagem. Todo c/ armários projetados novos. 2 Ar condicion. Ótima localização, próximo praias, shopings, bancos, escolas, consult. médicos. Ed. Via Lagoa. R$ 1.700,00 incluso condom.CRJ 238 F: 981120322/98920996 5/3227-1777 (COD. 180).

Eliziel Farias Consultoria Imobiliária CRECI 1200 - 20ª Região

Aluga apto no ed. Grafiti, com varanda, sala, 02 qtos c/armários, 01 ste c/armários, lavabo, wc social, copa, coz.c/ armários, dce, área de serviço e garagem. R$ 2.700,00 (aluguel e condomínio). 3268.3390 - 99976.7018.

Eliziel Farias Consultoria Imobiliária CRECI 1200 - 20ª Região

RENASCENÇA II - Alugo apto no cond. Costa azul, c/ varanda, sala, 2 qrtos, 01 suíte, wc social, coz., área de serviço e garagem. R$ 1.500,00 - 3268.3390 - 9976.7018

Ayrton & Júlio Imóveis

Alugo apto no Ed. Antônio Onofre Pinheiro com 4 qrtos sendo 2 stes reversíveis com armários, sala em L, varanda, lavabo, cozinha com armários, deposito, lavanderia, dce, piscina, churrasqueira, salão de festa, sauna, 2 vagas na garagem. R$ 3.300,00 com condomínio incluído. Tr: 3235 6477/ 9 99712399/ 9 96064732 / 3235-6687.

Eliziel Farias Consultoria Imobiliária CRECI 1200 - 20ª Região

Aluga apto no cond. LAUSSANE, c/ varanda, sala ampla, lavabo, 02 semi - suítes, 01 suíte com armários, cozinha com armários, DCE com armários, área de serviços e garagem. Vlr: R$ 1.900,00 TR: (98) 3268.3390 - 99976.7018

RIBAMAR

Sebastião Imóveis

COD [A06] Aluga-se APTOS no Cond.Village do Bosque III, na avenida que dá acesso ao Socorrão II, c/sacada, sala, coz., 2 qtos, 1 WC social. Valor R$ 650,00. TR: 3238-3583 / 999739137.

SÃO CRISTÓVÃO

Aluga-se Apartamento no Parque das Mangueiras (bairro São Cristóvão) com 3 (três) quartos, sala, cozinha e banheiro social. Valor: R$ 500,00. 9-8884-9585 / 3223-9585.

SÃO FRANCISCO

Ayrton & Júlio Imóveis

Alugo apto no Ed. Ilha dos Lenções c/ 2 qrtos, sala, wc social e coz.,R$ 1.000,00 c/ cond.Tr. 32356687/ 32356477/ 999712399/ 996064732. www.ayrtonejulioimoveis.com.br

Jouglas Bezerra Imóveis

São Fracisco- Alugo ap Ed Zeus ,c/ 2 qtos,wc social,1 vaga,próximo hiper R$ 850,00+ cod. 3235-8115 / 98802-6168 / 98181-1942

TURU

Ayrton & Júlio Imóveis

Alugo apto mobilhado no Ed. Graphos com 2 qrtos, sala, banheiro e cozinha. R$ 1.000,00 com condomínio. Tr: 32356477/ 999712399 / 3235-6687. www.ayrtonejulioimoveis.com.br

Apartamento para Residencial VIVARE, Sala, Coz, Wc, 02 Qts, varanda, 1 Andar, Área de lazer completa, estac. p/ visitantes, moveis projetados. 98 – 98844-9528.

BMENDES Imóveis

Aluga excelente apto c/ 64 m², no Ville de France, nasc total, c/ 02 qtos sdo 01 suíte c/ closet, sala p/ 02 ambientes c/ varanda e cortina de vidro, WC social, cozinha americana c/ área de serviço, área de lazer c/ salão de festas, quadra poliesportiva e playground, gar p/ 02 carros. Venha conferir. Venha conferir. 3227-3099 / 9973-4073 www.bmendesimoveis.com.br

Eliziel Farias Consultoria Imobiliária CRECI 1200 - 20ª Região

Aluga apto no Cond. Campos Verde, com sala, 2 quartos, wc social, cozinha, Área de Serviço e Garagem. R$ 700,00 (Incluindo o condomínio) - 3268.3390 - 9976.7018.

Ayrton & Júlio Imóveis

Alugo apto nascente no 2º andar do Ed. Vilage Boa Esperança com 1 semi ste, 1 qrto com armários, sala, varanda, cozinha projetada. R$ 1.300,00 com condomínio. TR: 32356477 / 999712399 / 3235-6687. www.ayrtonejulioimoveis.com.br

Eliziel Farias Consultoria Imobiliária CRECI 1200 - 20ª Região

Aluga apto no cond. Andréa, c/ varanda, sala, 2 qtos, wc social reversivel, coz., área de serviço e garagem. R$ 700,00 (aluguel e condomínio) TR. 3268.3390 - 99976.7018.

Eliziel Farias Consultoria Imobiliária CRECI 1200 - 20ª Região

TURU- alugo apto no cond. Lago verde, c/ varanda, sala, 2 quartos, wc social, coz., área de serviço e garagem. R$ 650,00 (aluguel e cond.) - 3268.3390 - 99976.7018.

Ayrton & Júlio Imóveis

TURU - Alugo apto no Village de France Cond.c/área de 70 m² c/2 qrtos s/1 ste, sala, varanda, coz.americana, área de serviço,wc social, 2 vagas de garagem R$ 1.600,00 c/ cond.incluído. Tr: 3235.6477 / 9 9971.2399 / 9 9606.4732 / 3235-6687. www.ayrtonejulioimoveis.com.br

Quer vender, alugar, passar ou trocar? Anuncie. É só ligar: (98) 3212-2087 ou nos envie e-mail para: temclassificados@oimparcial.com.br

Ayrton & Júlio Imóveis

Alugo apto no Cond. Residencial Gran Village Eldorado com área de 55,95m² com 2 qrtos sendo 1 ste, wc social, varanda, sala, cozinha, área de serviço, churrasqueira e campo society. R$ 850,00 com condomínio. Tr: 32356477/ 999712399/ 996064732 / 3235-6687. www.ayrtonejulioimoveis.com.br

TURÚ

Ayrton & Júlio Imóveis

Alugo apto no Cond. Arthur Carvalho com 2 qrtos, sala, wc social, cozinha e area de serviço. R$ 800,00 com condomínio. Tr: 32356477/ 999712399/ 996064732 / 3235-6687. www.ayrtonejulioimoveis.com.br

Iuolira Imóveis

TURÚ -AP00214 TURÚ Alugo apto no Cond. Ipês, semi-mobiliado, 2 qts, wc social, coz.,R$ 1.200,00 TR: 9 9983-2772 OI / 9 8223-8422 TIM / 3181-4600 / 2108-2960

2.3 Aptos. PASSAR

ARAÇAGY

Iuolira Imóveis

ARAÇAGY-AP00146 Passa-se apto 3º andar, c/ 61,90m², c/ sala, sacada, 2 qtos (s/ 1 ste), coz., wc social, lavanderia. Ótima localização. Sinal R$ 45.000,00 9 9983-2772 OI / 9 8223-8422 TIM / 3181-4600 / 2108-2960.

COHAMA

Iuolira Imóveis

COHAMA- AP00173 Passo apto todo mobiliado, 2 qts, 02 wc, sala, coz., sacada. Área de lazer completa. CHAVE: 45.000,00. fone: 9 9983-2772 OI / 9 8223-8422 TIM / 3181-4600 / 2108-2960.

Quer vender, alugar, passar ou trocar? Anuncie. É só ligar: (98) 3212-2087 ou nos envie e-mail para: temclassificados@oimparcial.com.br

PENINSULA

Ayrton & Júlio Imóveis

Passo apto no Ed. Ilê Saint Louis c/área de 305m². R$ 2.400.000,00 / 32356477 / 9 9971-2399 / 9 88168000 / 3235-6687. www.ayrtonejulioimoveis.com.br.

Quer vender, alugar, passar ou trocar? Anuncie. É só ligar: (98) 3212-2087 ou nos envie e-mail para: temclassificados@oimparcial.com.br

2.5 Kitnets VENDER

ARAÇAGY

Sebastião Imóveis

COD [497] Vende-se um conj.de 08 Kits nets, sendo que cada uma possui sala, 1 quarto, WC social e lavanderia coletiva. Valor R$ 250.000,00. TR: 3238-3583 / 999739137.

CENTRO

Sebastião Imóveis

COD [532] Vende-se um conj. de 10 Kit nets cada uma c/ sala, 1qrto, coz.,e WC social. Valor: R$ 300.000,00. TR: 3238-3583/ 999739137

COHAB

Sebastião Imóveis

COHAB – COD [504] Vende-se um conj.de 10 Kit nets c/sala, coz., WC social e 2 qrtos, sendo 2 kit nets c/3 qrtos. Valor: R$ 900.000,00. TR: 3238-3583 / 9 99739137.

Quer vender, alugar, passar ou trocar? Anuncie. É só ligar: (98) 3212-2087 ou nos envie e-mail para: temclassificados@oimparcial.com.br

SÃO CRISTOVÃO

IVOMAR IMÓVEIS

Vende-se Condomínio de 17 quitinetes c/ sala, qto, banheiro , pia de coz . e lavanderia externa no São Cristovão prox. Ao Mix Mateus. TR: 98 3258-5629 /3083-0799 / 9 8731-2428 / 99129-6797. Email: quatro.i@ig.com.br

2.6 Kitnets ALUGAR

ANIL

IVOMAR IMÓVEIS

Aluga-se Quitinetes Mobiliadas no Anil. 3258-5629 /98845-4785 99972-6980 / 3083-0799/981427703.

Quer vender, alugar, passar ou trocar? Anuncie. É só ligar: (98) 3212-2087

ALEMANHA

Morada Bella Imóveis

vende 6 aptos (kitnetes), de 30 e 35m², novos, ótimo acabamento. Cxa dágua 6.000l, energia individualizada. Próximo Banco Brasil. CRJ 238 F: 98112-0322 / 989209965 /3227-1777 (COD.099).

Quer vender, alugar, passar ou trocar? Anuncie. É só ligar: (98) 3212-2087 ou nos envie e-mail para: temclassificados@oimparcial.com.br

BAIRROS DIVERSOS

IVOMAR IMÓVEIS

Aluga-se Quitinetes em vários Bairros da Cidade. 3258-5629 / 98845-4785 99972-6980 / 3083-0799 / 98142-7703.

Quer vender, alugar, passar ou trocar? Anuncie. É só ligar: (98) 3212-2087 ou nos envie e-mail para: temclassificados@oimparcial.com.br

IVOMAR IMÓVEIS

Aluga-se quitinetes c/ e sem mobília nos seguintes bairros Anil , Ivar Saldanha , João Paulo , Cohatrac e Monte Castelo . TR: 98 3258-5629 /3083-0799 /9 8731-2428 / 99129-6797. Email: quatro.i@ig.com.br

PONTA D´AREIA

Alugo Flat c/54m²,qts c/cama csal, qto c/2 cmas solt.,sla de estar/jantar. TR: 98170-0253.

Quer vender, alugar, passar ou trocar? Anuncie. É só ligar: (98) 3212-2087 ou nos envie e-mail para: temclassificados@oimparcial.com.br

3.1 Terrenos VENDER

ARAÇAGY

Jouglas Bezerra IMÓVEIS

Araçagy- Vde area c/21000m2,rua asfaltada, murado, esquina próximo Alfhavile R$ 320 Mil. Tr: 98 3235-8115/ 98802.6168 / 98181.1942.

Quer vender, alugar, passar ou trocar? Anuncie. É só ligar: (98) 3212-2087

Estrada da Maioba, vendo 4 lotes medindo 10x40 cada. R$ 15.000,00 cada. Tr: 8889-5993.

Vendo 4 lotes de 10x40 cada. R$ 15.000,00 cada. Tr: 8889-5993.

Jouglas Bezerra IMÓVEIS

Vendem-se 4 lotes juntos c/1800 m2, lado praia, próximo ao mirante R$ 320 Mil ou dois juntos R$ 160 Mil. Fone: 98 3235-8115 / 3235-8312 / 9 8181-1942 / 9 8802-6168 /9 8118-3146.

Quer vender, alugar, passar ou trocar? Anuncie. É só ligar: (98) 3212-2087 ou nos envie e-mail para: temclassificados@oimparcial.com.br

Jouglas Bezerra IMÓVEIS

Araçagy – Vendem-se lotes no Condomínio Alfha Ville – 1 c/ 523m2 – vista mar, R$ 285 Mil, 1 c/ 502m2, R$ 248 Mil e 1 c/ 476m2 – R$ 200 Mil. Fones: 3235-8115 / 9 8802-6168/ 9 8181-1942.

Quer vender, alugar, passar ou trocar? Anuncie. É só ligar: (98) 3212-2087 ou nos envie e-mail para: temclassificados@oimparcial.com.br

Quer vender, alugar, passar ou trocar? Anuncie. É só ligar: (98) 3212-2087

PROCASA Assessoria Imobiliária

PROCASA Creci j-299 cod 005 araçagi - Terreno em ótima localização próx.do Alphaville med. 30 x 30m no Loteamento Morada do Sol Apenas R$ 220.000,00 www.procasaimobiliaria.com tr 3259 6144 /98144 9913 whatsapp 98 8851 8085.

Quer vender, alugar, passar ou trocar? Anuncie. É só ligar: (98) 3212-2087 ou nos envie e-mail para: temclassificados@oimparcial.com.br

PROCASA Assessoria Imobiliária

Procasa creci j-299 cod 014 araçagy próx. ao alphaville vendo linda chácara c/casa em 2 pav., toda avarandada c/5 dormitórios s/ 3 stes, c/ área de 22 x 70 (1.500m²), muros altos e várias árvores frutíferas, poço artesiano mais terreno anexo murado medindo 60x61(3.700m²) www.procasaimobiliaria.com tr 3259 6144 /98144 9913 whatsapp 98 8851 8085.

Quer vender, alugar, passar ou trocar? Anuncie. É só ligar: (98) 3212-2087

ANIL

PROCASA Assessoria Imobiliária

ANIL - PROCASA CRECI J-299 COD 002 atenção investidores ótimo terreno c/casa no Anil, med. 12x94 próx.avenida, exc.p/construção de kitinetes e casas. R$ 320.000,00 www.procasaimobiliaria.com Tr: 3259 6144 /98144 9913 whatsapp 98 8851 8085.

Quer vender, alugar, passar ou trocar? Anuncie. É só ligar: (98) 3212-2087 ou nos envie e-mail para: temclassificados@oimparcial.com.br

BARREIRINHAS

Iuolira IMÓVEIS

BARREIRINHAS-TE00025 - Vendo exc.terreno no centro da cidade de Barreirinhas, c/área de 34.325 m², à margem do Rio Preguiças. Ótimo para resorts, hotéis e pousadas. Valor do m²: R$ 30 Reais. fone: 9 9983-2772 OI / 9 8223-8422 TIM / 3181-4600 / 2108-2960.

Quer vender, alugar, passar ou trocar? Anuncie. É só ligar: (98) 3212-2087 ou nos envie e-mail para: temclassificados@oimparcial.com.br

BR-135

Jouglas Bezerra IMÓVEIS

BR 135 - Vde area c/27000 m2 toda plana no Maracanã bom p/garagem, galpão e minha casa minha vida Fone: 98 3235-8115 / 3235-8312 / 98181-1942 / 98802-6168 / 98118-3146.

Iuolira IMÓVEIS

BR-135 - AR00006 Vende-se uma área de 6 ha, c/ campo de futebol, casa c/ piscina, área de lazer, estac. fechado p/ caminhões Tr: 99983-2772 OI / 98223-8422 TIM / 3181-4600 / 2108-2960

PROCASA Assessoria Imobiliária

Procasa creci j-299 cod 0024 terreno com casa a 200 metro da br 135 enfrente a psiu.12 x 75 somente avista www.procasaimobiliaria.com tr 3259 6144 /98144 9913 whatsapp 98 8851 8085.

COHATRAC

VENDO 4 LOTES BEM LOCALIZADOS JUNTOS. VALOR: 15 MIL (CADA) Á VISTA OU PARCELADO. CONTATO: 98889-5993. (A.17.04.16)

Quer vender, alugar, passar ou trocar? Anuncie. É só ligar: (98) 3212-2087 ou nos envie e-mail para: temclassificados@oimparcial.com.br

CALHAU

Iuolira IMÓVEIS

Calhau - Vende-se terreno no Calhau c/ 20 m de frente e 40 m de fundo, c/ uma área total de 800 m². Ótima localização! R$ 850.000,00 TR: 9 9983-2772 OI / 9 8223-8422 TIM / 3181-4600 / 2108-2960

Quer vender, alugar, passar ou trocar? Anuncie. É só ligar: (98) 3212-2087

BMENDES imóveis

Vende-se terreno no Altrerosas Calhau, plano, tdo murado c/ 25 m x40 m . Excel. localização, por trás do Grand Park. Venha conferir. 3227-3099 / 9973-4073 www.bmendesimoveis.com.br

CIDADE OPERÁRIA

CIDADE OPERÁRIA - TE00020. Vende-se uma área de 20.000,00 m², plana, murada, c/ benfeitorias, 3 casas de morada, galpão, escritório, plantações c/ docum.. regular, 2.000.000,00 fone: 9 8159-9890 VIVO / 9 8705-1021 OI / 3181-4600.

ITAQUI

ITAQUI - PROCASA CRECI J-299 cod 009 exc. terreno em área industrial no Itaqui vendo 52ha(520milm²) na melhor área industrial do itaqui c/frente p/ br e fundo c/o mar, cortão por rede férrea, rodovia, rede elétrica, c/ acesso ao mar. Entre o porto do itaqui e br135, próx.a vale e mpx. área legalizada, com licença para extração de laterita www.procasaimobiliaria.com tr 3259 6144 /98144 9913 whatsapp 98 8851 8085.

Cod 019 tenha seu proprio negócio com baixo investimento e ótima lucratividade em tempo parcial ou integral com plano de crescimento.interessados entra em contato pelos fones oi 98858 8085 tim/whatsapp 98114 3815 www.procasaimobiliaria.com tr 3259 6144 /98144 9913 whatsapp 98 8851 8085.

JARDIM ELDORADO

Jd Eldorado - Vde lote c/1000m2 preço de ocasião bem localizado 3235-8115 / 9 8802-6168 / 9 8181-1942.

NOVO COHATRAC

Vendo lote, área 10 x 20 toda plana R$ 30.000,00. 8886-4566 / 8124-4221.

OLHO D'AGUA

Vde lote c/1000 m2 murado, lado praia, exe. Localização R$ 700 Mil Fone: 98 3235-8115/ 3235-8312/ 9 8181-1942/9 8802-6168/ 9 8118-3146.

PONTA DO FAROL

Ponta do Farol- Vde area c/2000m2 bom p/construtores, localização privilegiada. Tr: 98 3235-8115/ 98802.6168 / 98181.1942.

PANAQUATIRA

Panaquatira - Vde area c/2.700m2 em Av. e lote de 713m2 na beira da praia Fone: 98 3235-8115 / 3235-8312 / 98181-1942 / 98802-6168 / 98118-3146.

QTAS DO CALHAU

Vende 4 lotes com excelente localização no bairro residencial mais valorizado da ilha, Quintas do Calhau c/ 800m² cada, todo documentado, do lado da praia, a partir de 550 Mil. Venha conferir não perca tempo. 3227-3099 / 9973-4073 www.bmendesimoveis.com.br

Quintas do Calhau – Vde 2 lotes Juntos ou separados c/800m2 cada, valor de cada R$ 380 Mil 32358115 / 988026168 / 981811942

Vde 2 lotes juntos ou separado sendo R$ 480 Mil cada. Fone: 98 3235-8115/ 3235-8312/ 9 8181-1942/9 8802-6168/ 9 8118-3146.

RAPOSA

Atenção Investidores: Ótimo para hotel / resort – chácara c/ 10.000m2 murada, c/ acesso ao mar, casa c/ 3 qtos, wc, sala, coz., poço artesiano, fruteiras diversas, preço de ocasião R$ 400.000,00, bairro Juçara, Raposa-MA (98) 98806-9810 / 4107-1030 / 99138-9496.

SÃO CRISTOVÃO

Vende área com 4080m² à 150m da Av. Guajajaras, murado, poço. R$ 600 MIL. Tratar: 3235-8115 / 3235-8312 / 8181-1942 / 8802-6168.

S. JOSÉ RIBAMAR

São Jose de Ribamar – Vde area c/ 21000m2 na MA próximo a bifurcação de Ribamar para Paço do Lumiar, a R$ 75,00 m2. Tr: 98 3235-8115/ 98802.6168 / 98181.1942.

Vde 4 lotes juntos ou separados na MA R$ 35 Mil cada F: 3235-8115 / 3235-8312 / 8181-1942 / 8802-6168 / 8118-3146 Creci J-184.

SANTA BARBARA

Santa Barbara - Vde areas c/30000m2 e 40000m2 em avenida bom p/garagem, gapão e minha casa minha vida Fone: 98 3235-8115 / 3235-8312 / 98181-1942 / 98802-6168 / 98118-3146.

SANTA RITA-MA

Vende se uma propriedade em Santa Rita, no Centro da cidade. c/ 6.400m² todo cercado, no baldame, c/ açude, arvores frut., e uma casa de alvenaria c/ 3 qtos. R$ 170 Mil. Tr. 8811-1109.

TURU

Vendo 8 lotes no Parque Araçagi todos documentados, murados e poço artesiano. De frente para duas ruas. Valor: 150 mil. Contato: (98) 98723-2861. (A.23.04.16)

Turu- Vde area c/6000m2 na rua Boa Esperança, bom p; Condomínio, próximo a vários condomínios de casas. Tr: 98 3235-8115/ 98802.6168 / 98181.1942.

PROCASA CRECI J-299 COOD 0026 - São Luis Rei de França, enfrente ao Mateus e caixa econômica. Vende-se excelente terreno com casa de esquina com área de 1000M2 (20 x50, ideal para prédio comecial, clinicas, escolas, secretarias, área construída de 400m², com piscina, poço artesiano. 1.300.00 www.procasaimobiliaria.com tr 3259 6144 /98144 9913 whatsapp 98 8851 8085.

VASSOURAL

Vassoural- Vde lotes de 200m2 bom para casas, R$ 30 Mil casa, ou parcelado R$ 35 Mil em 12 vezes. Tr: 98 3235-8115/ 98802.6168 / 98181.1942.

VILA ESPERANÇA

COD [503] Vende-se um terreno c/frente de 107 m², laterais 150 m², fundo 40m², Total de 11.025 m². Valor: R$ 280.000,00. TR: 3238-3583 / 999739137.

3.2 Terrenos ALUGAR

RENASCENÇA

Alugo área próx. ao Shopping Tropical com 3.000m² Tr: 9971-2399 / 3235-6687/99606-4732. www.ayrtonejulioimoveis.com.br

3.3 Sitios

BARRA DO CORDA

BARRA DO CORDA-FA00003 Vendo Fazenda na cidade de Barra do Corda, à 400 km da Capital São Luís. Imóvel rural medindo 1.353 ha (imóvel georreferenciado e certificado pelo Incra), localizado na BR-226 à 10km da Cidade Barra do Corda (direção Pres. Dutra) fone: 9 9983-2772 OI / 9 8223-8422 TIM / 3181-4600 / 2108-2960.

COHATRAC

Novo Cohatrac - Vde 2 lotes juntos c/200m2 cada,sendo R$ 80 Mil cada e R$ 140 Mil os dois. F: 3235-8115 / 3235-8312 / 8181-1942 / 8802-6168 / 8118-3146. Creci J-184.

JOTA LIMA

Vende Sítio 15m frente e 55m fundo com casa, 2 qtos, sla, coz, wc, gar, Laje e Lajota, cerca elétrica, murado, Portão Elétrico, Lavanderia e Canil. R$ 70 mil. Tr: (98) 8844-4319 falar com Paulo.

3.4 Sitios ALUGAR

ANIL

Aluga-se Sitios / Casas para eventos c/ grande area livre, piscina quadra e campo de futebol, no Anil, Coquilho no Santa Barbara. 3258-5629 / 8845-4785 / 99972-6980 / 3083-0799 / 98142-7703.

ESTRADA DE RIBAMAR

Alugo sitio com 2 stes, 2 quartos, sala ampla, copa, cozinha, piscina, churrasqueira, arvores frutíferas, etc. R$ 2.000,00. TR: 32356477 / 9 9971-2399 / 3235-6687 / 9 8816-8000. www.ayrtonejulioimoveis.com.br

Quer vender, alugar, passar ou trocar? Anuncie. É só ligar: (98) 3212-2087 ou nos envie e-mail para: temclassificados@oimparcial.com.br

4.1 Salas VENDER

ALTOS DO CALHAU

ALTO DO CALHAU- SA00009 Vende-se ou Aluga-se sala comercial com 40,00 m² de área privativa, 7º andar, no Cond. Pátio Jardins. Ideal para profissionais liberais e empresas. Fones: 9 9983-2772 OI / 9 8223-8422 TIM / 3181-4600 / 2108-2960.

Quer vender, alugar, passar ou trocar? Anuncie. É só ligar: (98) 3212-2087 ou nos envie e-mail para: temclassificados@oimparcial.com.br

AREINHA

Aluga sala, nova, 30m², nascente, wc interno, piso em porcelanato, instal.p/ split, 1 garag. Localização excelente, com corredor de transporte, próxima ao Banco do Brasil. CRJ-238 F: 98112-0322/989209965/3227-1777 (COD.210)

ARAÇAGY

ARAÇAGY - PROCASA CRECI J-299 COD 015araçagy/ pirâmide ótimo para investir vendo na av. 1, prédio c/2 pontos comerciais +5 quitinetes + terreno murado med. 30x40m www.procasaimobiliaria.com tr 3259 6144 /98144 9913 whatsapp 98 8851 8085.

CALHAU

Vde salas juntas ou separadas Ed. Vinicius de Moraes c/50m2 cada. 32358115 / 988026168.

Vende ou Aluga Sala c/ 50 m2 e 100 m2 no Ed. Vinicius de Moraes. Contato: (98) 99193-4195 / 98137-6727.

CENTRO

Vende prédio na beira mar ao lado do Ibceu, com 02 pavim., recepção, 06 salas c/ wc interno e coz., R$ 280.000,00 - 9976.7018 - 3268.3390.

Vendo 2 lojas no Centro, 7 de Setembro e Santana. Clientela formada c/ estoque. Tel: 98 98169-8113/9128-9680. A negociar.

Quer vender, alugar, passar ou trocar? Anuncie. É só ligar: (98) 3212-2087 ou nos envie e-mail para: temclassificados@oimparcial.com.br

COHAMA

Loja Vende no Cohama - Vde de Loja c/75m2 no Mac Center na praça de alimentação. 3235-8115 / 3235-8312 / 8181-1942 / 8802-6168 / 8118-3146. Creci J-184.

Quer vender, alugar, passar ou trocar? Anuncie. É só ligar: (98) 3212-2087 ou nos envie e-mail para: temclassificados@oimparcial.com.br

Quer vender, alugar, passar ou trocar? Anuncie. É só ligar: (98) 3212-2087

JARACATY

Aluga 2 salas comerciais, novas, 37m² cada uma, juntas ou separadas, localização privilegiada, ao lado do Shopping Jaracaty. CRJ-238 F: 98112-0322/989209965/3227-1777 (COD.200)

Quer vender, alugar, passar ou trocar? Anuncie. É só ligar: (98) 3212-2087 ou nos envie e-mail para: temclassificados@oimparcial.com.br

RENASCENÇA

Ótima oportunidade de negócio. Vende 8 salas conjugadas, perfazendo um total de 192,99m. Com 7 vagas de garagens. R$ 900.000,00. Falar c/ Ataide. F: 3235-8115 / 3235-8312 / 8181-1942 / 8802-6168 / 8118-3146. Creci J-184.

Vde sala c/29m2, wc, vaga, reformada, R$ 140 Mil Fone: 98 3235-8115/ 3235-8312 /9 8181-1942/9 8802-6168 /9 8118-3146.

RENASCENÇA - Vendo 3 salas juntas no Edifício Monumental, todas reformadas. R$ 550 mil Tr.: 99971-2399/ 3235-6477 / 3235-6687/ 98816-8000 www.ayrtonejulioimoveis.com.br

SÃO FRANCISCO

Oport.: Vendo prédio na av. Castelo Branco alugado por R$ 7.300,00 R$ 800,000,00. Tr: 9971-2399 3235-6477 / 3235-6687 / 8816-8000.www.ayrtonejulioimoveis.com.br

Vendo loja no Ed. Comercial Castelo Branco com área de 50m² e mezanino. R$ 120 mil Tr: 99971-2399/3235-6477/ 3235-6687 / 99606-4732. www.ayrtonejulioimoveis.com.br

Quer vender, alugar, passar ou trocar? Anuncie. É só ligar: (98) 3212-2087 ou nos envie e-mail para: temclassificados@oimparcial.com.br

4.2 Salas ALUGA

CENTRO

Aluga-se ótimo ponto comercial na Rua do Sol, a 100 m da Praça Deodoro, c/ 01 salão bem amplo, 02 salas menores, coz. E WC social, c/ instalação p/ ar-condicionado split e todo reformado. Aproveite. Apenas R$ 1.500,00. 3227-3099 / 9973-4073 www.bmendesimoveis.com.br

Quer vender, alugar, passar ou trocar? Anuncie. É só ligar: (98) 3212-2087 ou nos envie e-mail para: temclassificados@oimparcial.com.br

CALHAU

Alugo lojas e salas na Galeria Space Room, com ótima localização e amplo estacionamento. Valores a partir de R$ 2.500,00 Tr: 99971-2399/ 3235-6477/ 3235-6687 / 996064732 / 3235-6687. www.ayrtonejulioimoveis.com.br COD: 4029.

COHAB

Aluga sala (prox. ao Pop Center) em frente a academia, 2º andar com área de 30m² com banheiro interno. R$ 650,00. 3268-3390/ 9976-7018.

Quer vender, alugar, passar ou trocar? Anuncie. É só ligar: (98) 3212-2087 ou nos envie e-mail para: temclassificados@oimparcial.com.br

COHAFUMA

Alugam-se 02 salas juntas ou separadas no Pátio Jardins, com 35 m² cada, com piso e pontos de ar-condicionado e prontas para serem utilizadas, c/ gar. Privativa coberta... Venha Conferir.:3227-3099 / 9973-4073/ www.bmendesimoveis.com.br

Quer vender, alugar, passar ou trocar? Anuncie. É só ligar: (98) 3212-2087 ou nos envie e-mail para: temclassificados@oimparcial.com.br

COHAMA

Cohama – Alugo loja 1º piso centro com L. Mac Center R$ 2.500,00, 32358115/ 988026168.

COHAMA – Aluga lojas la touch e mac center cohama (nova) c/ 60 m², wc e mesanino 3327-5865 / 98801008.

ARIRIZAL – COD [A08] Aluga-se um PONTO COMERCIAL na Rua do Aririzal, com área de 8.5 x 12m². Valor R$ 2.500,00. TR: 3238-3583 / 999739137.

COHATRAC

Alugo salão montado ou preciso de pessoa capacitada p/ sociedade. Tr: 98805-7422 / 98858-2492 / 98806-7330.

PLANALTO ANIL

PLANALTO ANIL I – COD [A10] Aluga-se uma SALA COMERCIAL na av.principal que dar acesso ao Cohatrac, c/ wc. Valor R$ 1.000,00. TR: 3238-3583 / 999739137.

PLANALTO ANIL I – COD [A11] Aluga-se uma SALA COMERCIAL na av. principal que dar acesso ao Cohatrac, c/ wc. Valor R$ 400,00. TR: 3238-3583 / 999739137.

Quer vender, alugar, passar ou trocar? Anuncie. É só ligar: (98) 3212-2087 ou nos envie e-mail para: temclassificados@oimparcial.com.br

PONTA D´AREIA

Alugam-se várias salas comerciais c/wc no Centro Comercial Lagoa Center, c/ metragens variadas de 30 a 35 m², exc. p/ qualquer atividade comercial, gar privativa, ótima localização, próx. do Sistema Mirante. Aproveite!. 3227-3099 / 9973-4073/ www.bmendesimoveis.com.br

Quer vender, alugar, passar ou trocar? Anuncie. É só ligar: (98) 3212-2087 ou nos envie e-mail para: temclassificados@oimparcial.com.br

REC. DOS VINHAIS

Jouglas Bezerra IMÓVEIS

Alugo sala Ed. Atrium Plaza c/ vaga , 29m2 c/ banheiro R$ 1.200,00 + Cod. F: 3235-8115 / 9 8802-6168 / 9 8181-1942.

RENASCENÇA

Eliziel Farias Consultoria Imobiliária CRECI 1200 - 20ª Região

RENASCENÇA II - Aluga sala no ed. Monumental, com divisória, wc interno e área de 30m2. R$ 950,00 - 3268.3390 - 99976.7018

Jouglas Bezerra IMÓVEIS

Aluga sala Ed Zirconio 33m2, 6ºandar Nova. R$ 1.500,00 com cond.: 3235-8115 / 9 8802-6168 / 9 8181-1942.

Quer vender, alugar, passar ou trocar? Anuncie. É só ligar: (98) 3212-2087 ou nos envie e-mail para: temclassificados@oimparcial.com.br

Aluga sls e ljs na av. Holandeses, almere office área comercial mais nobre de S. Luís. Traga seu empreendimento para melhor avenida da capital, lojas com 248m² e salas com 37,48,54 e 112m², 3227-5865 / 8176-1300 / 8801008.

Quer vender, alugar, passar ou trocar? Anuncie. É só ligar: (98) 3212-2087 ou nos envie e-mail para: temclassificados@oimparcial.com.br

Jouglas Bezerra IMÓVEIS

Alugo ponto comercial novo design moderno, 300 m2, c/ vagas de garagem, bom p/ clinicas. Fone: 98 3235-8115 / 3235-8312 / 9 8181-1942/ 9 8802-6168 /9 8118-3146.

Quer vender, alugar, passar ou trocar? Anuncie. É só ligar: (98) 3212-2087 ou nos envie e-mail para: temclassificados@oimparcial.com.br

BMENDES imóveis

Aluga exc. Sala no Ed. Michelângelo, c/ 33 m² privativos, c/ WC social, instalação de ar condicionado já preparada, toda no porcelanato, nasc., andar alto, localização privilegiada, 01 gar. Aproveite.3227-3099/9973-4073. www.bmendesimoveis.com.b

Quer vender, alugar, passar ou trocar? Anuncie. É só ligar: (98) 3212-2087

Jouglas Bezerra IMÓVEIS

Renascença - Alugo sla Ed Monumental c/30,50m2 R$ 1.800,00 c/cond. 3235-8115 / 9 8802-6168 / 9 8181-1942.

IUOLIRA IMÓVEIS

RENASCENÇA-SA00012 Alugo salas comercias no Renascença, c/ 33m², 37m² e 52². Ótima visibilidade Comercial. fone: 9 9983-2772 OI / 9 8223-8422 TIM / 3181-4600 / 2108-2960.

Quer vender, alugar, passar ou trocar? Anuncie. É só ligar: (98) 3212-2087 ou nos envie e-mail para: temclassificados@oimparcial.com.br

RENASCENÇA II

Morada Bella Imóveis

Aluga sala 30m², Ed. Carrara. Ótima localização, no "miolinho" do bairro, próximo a tudo. R$ 1.100,00 c/ cond. CRJ-238 F: 98112-0322 / 989209965 / 3227-1777 (COD.221)

Quer vender, alugar, passar ou trocar? Anuncie. É só ligar: (98) 3212-2087 ou nos envie e-mail para: temclassificados@oimparcial.com.br

Morada Bella Imóveis

Aluga 6 salas juntas, área 183m², cobertura, 1 copa, 3 wc's, 6 garagens. Posição totalmente nascente. Ótima localização, no "miolinho" do bairro, próximo a tudo. CRJ-238 F: 98112-0322 / 989209965 / 3227-1777 (COD.220)

Morada Bella Imóveis

Aluga sala 36m², c/wc interno, ar condicionado, nascente, andar alto. R$ 1.500,00 c/ condomínio. Ótima localização, no "miolinho" do bairro, próximo a tudo. Ed. Zircônio. CRJ-23 F: 98112-0322 / 989209965 / 3227-1777 (COD.222)

Eliziel Farias Consultoria Imobiliária CRECI 1200 - 20ª Região

Aluga sala no ed. Carrara, c/ área de 30m2 e banheiro interno. R$ 900,00 - 3268.3390 - 99976.7018.

Quer vender, alugar, passar ou trocar? Anuncie. É só ligar: (98) 3212-2087

STO ANTONIO

IVOMAR IMÓVEIS

Aluga-se Loja Comercial na Av. dos Franceses, Prox. Ao retorno c/300 M2 Bairro Santo Antonio. 3258-5629 / 8845-4785 / 99972-6980 / 3083-0799 / 98142-7703.

SÃO CRISTÓVÃO

Jouglas Bezerra IMÓVEIS

Aluga ponto comercial, novo, 3 pisos, av. Lourenço Vieira da Silva, prox. terminal de integ., bom p/ escolas, lojas, clínicas. aluga piso individual. Fone: 3235-8115/ 8181-1942. Creci J-184.

Alugo galpão com área de 300m², próximo ao Mateus. Tr.: 32356687 / 32356477.

IVOMAR IMÓVEIS

Aluga-se Loja Comercial na Av. Guajajaras, Prox. Ao Mateus c/ 180M2 São Cristovão. 3258-5629 / 98845-4785 99972-6980 / 3083-0799 / 98142-7703.

SÃO FRANCISCO

Ayrton & Júlio IMÓVEIS

SÃO FRANCISCO - Alugo consultório odontológico completo, c/todos os equipamentos no Ed. Comercial Castelo Branco. R$ 1.500,00 c/ cond. incluído. Tr: 32356477 / 999712399 / 996064732 / 3235-6687.www.ayrtonejulioimoveis.com.br.

Ayrton & Júlio IMÓVEIS

São Francisco - Alugo loja bem localizada no Ed. Comercial Castelo Branco c/ mezanino. R$ 1.300,00. Tr: 32356477 / 999712399 / 996064732./ 3235-6687. www.ayrtonejulioimoveis.com.br

Quer vender, alugar, passar ou trocar? Anuncie. É só ligar: (98) 3212-2087 ou nos envie e-mail para: temclassificados@oimparcial.com.br

Ayrton & Júlio IMÓVEIS

Alugo sala no Ed. Comercial Castelo Branco com área de 20 m², prédio com elevador. R$ 700,00. Tr: 32356477 / 999712399 / 996064732 / 3235-6687. www.ayrtonejulioimoveis.com.br

Quer vender, alugar, passar ou trocar? Anuncie. É só ligar: (98) 3212-2087 ou nos envie e-mail para: temclassificados@oimparcial.com.br

TIRIRICAL

Ayrton & Júlio IMÓVEIS

Alugo galpão com área de 1.000 m² com escritório, copa/ cozinha, refeitório, 4 banheiros e estacionamento. R$ 15 mil. Tr: 3235 6477 / 3235-6687 / 99971 2399/99606-4732. www.ayrtonejulioimoveis.com.br

Quer vender, alugar, passar ou trocar? Anuncie. É só ligar: (98) 3212-2087 ou nos envie e-mail para: temclassificados@oimparcial.com.br

Alugo galpão com área de 1.000 m² com escritório, copa/ cozinha, refeitório, 4 banheiros e estacionamento. Tr: 3235 6477 / 3235 6687 / 99971 2399.

Quer vender, alugar, passar ou trocar? Anuncie. É só ligar: (98) 3212-2087 ou nos envie e-mail para: temclassificados@oimparcial.com.br

4.3 Salas PASSAR

PONTA DA AREIA

Passo excelente apartamento no ed. Jardim de Bordô, na Ponta d'Areia, com 4 suítes, lavabo, andar alto. Tratar: 8853-1891 / 8102-0403.

Quer vender, alugar, passar ou trocar? Anuncie. É só ligar: (98) 3212-2087 ou nos envie e-mail para: temclassificados@oimparcial.com.br

Ayrton & Júlio IMÓVEIS

Ayrton & Julio Imoveis. A certeza de um bom negócio. Ligue-nos: 32356477. / 3235-6687.

Quer vender, alugar, passar ou trocar? Anuncie. É só ligar: (98) 3212-2087 ou nos envie e-mail para: temclassificados@oimparcial.com.br

SÃO FRANCISCO

Prédio na av. Castelo Branco, alugado. Tr.: 3235-6687

Quer vender, alugar, passar ou trocar? Anuncie. É só ligar: (98) 3212-2087 ou nos envie e-mail para: temclassificados@oimparcial.com.br

Loja no Ed. Comercial Castelo Branco com área de 50m² e mezanino. Tr.: 99971-2399.

Sala de 20m² com wc. Tr.: / 9971-2399.

TURU

Apartamento, 2 qrtos, sala, wc, cozinha, 3º andar, área de lazer, 1 vaga de gar. Valor R$ 600,00 (alugo) cond. incluso. Inf.: .9 8149-1461.

Anuncie se quer vender, alugar, passar ou trocar?. É só ligar: (98) 3212-2087 ou nos envie e-mail para: temclassificados@oimparcial.com.br

CARTÓRIO DA 2ª ZONA DE REGISTRO CIVIL DAS PESSOAS NATURAIS DE SÃO LUIS
OFICIAL REGISTRADORA
ROSSELINE PRIVADO RODRIGUES

Edital de Proclamas nº. 21.847

O Oficial do Registro Civil da 2ª Zona da Capital de São Luís. FAZ SABER a quem interessa que: **FRANCISCO ELDAN DE OLIVEIRA PARENTE,** nacionalidade **Brasileira,** natural de **FORTALEZA - CE,** profissão **ENGENHEIRO CIVIL,** estado civil **DIVORCIADO,** residente **nesta capital,** filho de **Francisco Erivan Martins Parente** e **Fatima de Oliveira Parente**

LIDIANE MARTINS OLIVEIRA, nacionalidade **Brasileira,** natural de **São Luís - MA,** profissão **PSICOLOGA,** estado civil **Solteira,** residente nesta capital filha de **José Nunes de Oliveira e Maria do Rosario Martins Oliveira ,** requerem habilitação para casamento.

Quem tiver conhecimento de algum impedimento e/ou causa suspensiva, (Arts. 1525 e seguintes do Código Civil) poderá apresentá-lo por escrito perante este Cartório.

Dado e passado este, em **QUINZE DE OUTUBRO**
Do ano de **DOIS MIL E DEZESSEIA**

São Luís - MA, 15 de Abril de 2016
Helicejanny Souza Rodrigues
Escrevente Substituta

ESTADO DO MARANHÃO
COMARCA DA ILHA DE SÃO LUÍS
TERMO JUDIARIO DE PAÇO DO LUMIAR
TABELIÃ E REGISTRADORA ANA CAROLIANA BRASIL CAMPOS MACIEL
2º OFÍCIO SERVENTIA EXTRAJUDICIAL

Edital de Proclamas

Faço saber que pretendem casar-se e apresentaram os documentos exigidos pelo artigo 1.525 do Código Civil brasileiro, o Sr.**NILTON CESAR MATOS RAPOSO E GENYLMA ROCHA DA SILVA.**
Ele, de Nacionalidade brasileiro, natural de **VIANA – MA,** nascido em **20 de julho de 1971,** estado civil **DIVORCIADO,** profissão técnico em segurança do trabalho, residente e domiciliado em Paço do Lumiar – MA, filho de **JOÃO DAMASCENO RAPOSO e de INÊS MATOS RAPOSO.**
Ela, de Nacionalidade **brasileira,** natural de **ZÉ DOCA – MA,** nascida a **14 de março de 1989,** estado civil **SOLTEIRA,** profissão pedagoga, residente e domiciliada em **Paço do Lumiar – MA,** filha de **GENOVAL RODRIGUES DA SILVA e de MARIA DOS REMÉDIOS ROCHA DA SILVA.**
Se alguém souber de algum impedimento, oponha-se na forma da lei, lavro o presente para ser fixado em cartório, no lugar de costume.

Paço do Lumiar – MA, 15 de abril de 2016
Rosa Maria Padilha da Silva Sousa
Escrevente

Ganhe 50% de desconto para ficar mais linda

Assinantes de O Imparcial sempre levam vantagem

Quem assina O Imparcial participa do Clube Impar, um exclusivo e completo clube de descontos e vantagens com dezenas de estabelecimentos conveniados em São Luís e que oferecem descontos de até 60%. São cinemas, pizzarias, hotéis, restaurantes, academias, salões e muito mais.

Economize e leia conteúdo de qualidade.

Ligue e assine!

(98) 3212 2012

O Imparcial

O Imparcial

oimparcial

@oimparcialonline

impar.online

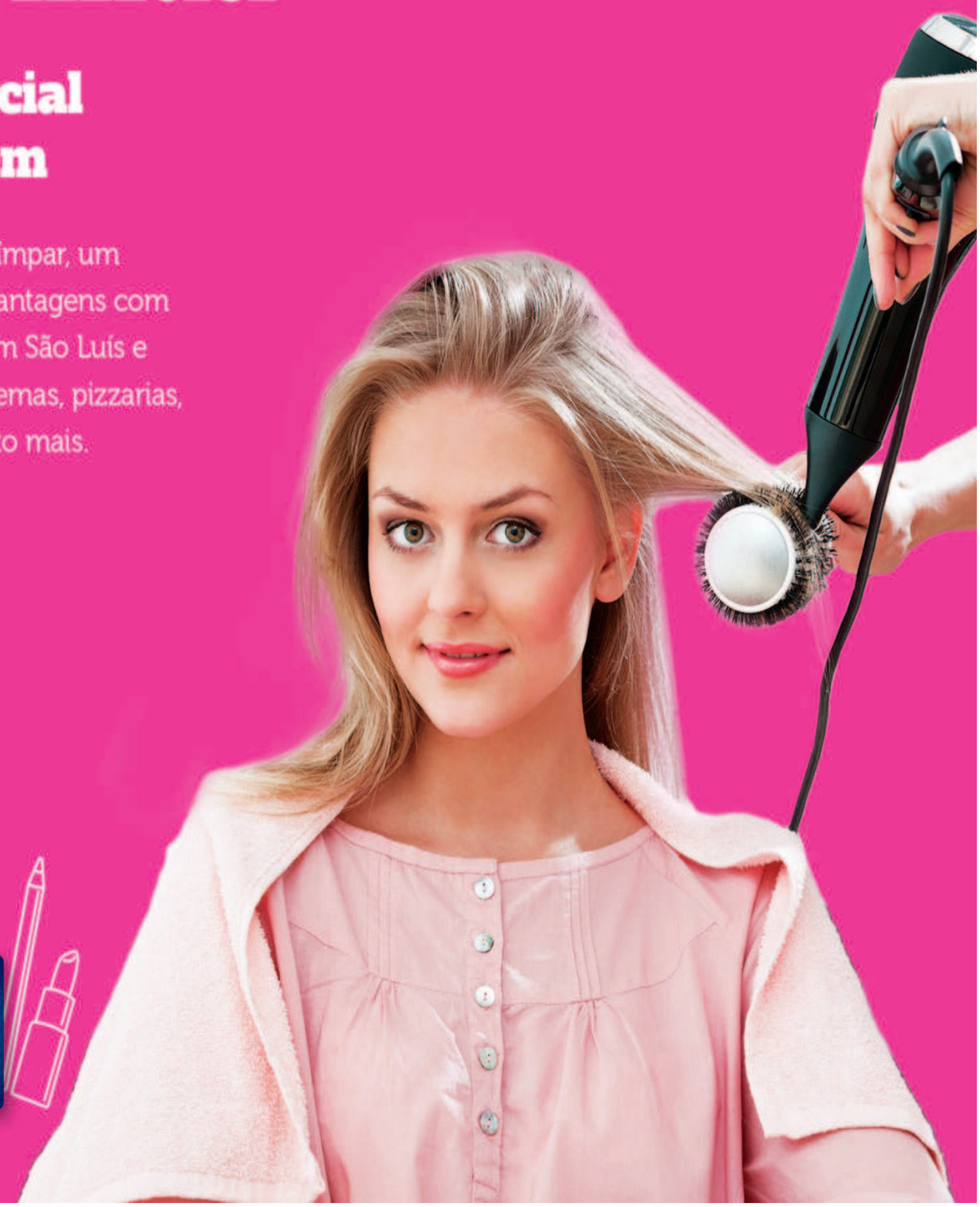

tem CLASSIFICADOS Troca-Troca

TENHO UM PNEU MOTOCROSS, ARO 18, 100/100, USADO, POR UMA MÁQUINA DE COSTURA USADA OU HALTERES COM ANILHAS. TELEFONE PARA CONTATO: 98 98709-4677 (OPERADORA TIM).(ASS.20.04)

TROCO UM ÔNIBUS URBANO, ANO 07/07. POR UM TERRENO, CASA OU APTO. FONE: (98) 98824-0015.

TROCA-SE UMA CASA POR UM APARTAMENTO. A CASA FICA LOCALIZADA NO BAIRRO ITAPIRACO PROX. DO JARDIM TURU. CONTATO: (98) 98879-4450.

TROCO UMA MAQUINA DE ASSAR GALETO POR UM CONGELADOR. CONTATO: (98) 99968-9728.

TROCO UMA CASA NO JOÃO PAULO POR UMA CASA NO CENTRO. CONTATO: 3223-2091

TROCO UM TERRENO QUITADO LOCALIZADO ENFRENTE AO VAL PARAÍSO. POR UMA CASA OU UM MICRO ÔNIBUS. CONTATO: (98) 9 8236-1335/ 98235-4690.

TROCO FREEZER VERTICAL CONSUL, 7 MESES DE USO, NOTA FISCAL E GARANTIA POR FREEZER HORIZONTAL. ACEITO PROPOSTA. CONTATO: 98872-4829 TRATAR: SR. RIBA.

TROCO TERRENO PROX. AO BEIRA RIO (MAIOBA) COM CHAVE DE CASA OU CARRO. CONTATO: 9 8812-8432 / 9 8172-7856.

COHAMA - TROCO CASA P/ APARTAMENTO EM COND. CASA NA COHAMA C/ EXC. LOCALIZAÇÃO, 4 QTOS (1 SUÍTE), NASCENTE, GARAGEM, TERRAÇO, WC SOCIAL, SALA EM DOIS AMBIENTES, ÓTIMA PARA PONTO COMER. CONTATO: 98770-6003 DIANA.

TROCO OU VENDO DUAS REVISTAS, UMA DE CARRO Nº 222/ABRIL DE 2012; OUTRA DE MOTO.COM.BR, Nº 112, NOVEMBRO DE 2012. TRATAR: 988 069 929.

TROCO UM COLCHÃO ÔNIX CASAL - 1 ANO DE USO (AINDA NA EMBALAGEM) POR CELULAR SMARTPHONE OU TANQUINHO LAVA ROUPA. CONTATO: 8778-7107

TROCO CASA NO CENTRO (PRÓXIMO AO CEMITÉRIO DO GAVIÃO) COM SALA, COZINHA AMERICANA, COPA, WC, QUARTO, QUINTAL POR UM APARTAMENTO NO ANIL. CONTATO: 9608-6343/ 8240-9671

TROCO PRECATÓRIO FEDERAL NO VALOR DE R$ 67MIL PARA PAGAMENTO EM MEADOS DE 2015 POR TERRENO, CASA OU CARRO. CONTATO: (98) 9131-4668 EDWALDO

TROCO UMA CASA NO JOTA LIMA COM SALA, 2 QUARTOS, COPA/ COZINHA E WC. AVALIADA EM R$38MIL POR TOYOTA BANDEIRANTE OU TOYOTA HILUX. CONTATO: (98) 8738-4331 - SOARES

TROCO UMA CASA DE ESQUINA EM SANTA HELENA COM TERRENO DE 10X20 E A CASA DE 8X15 COM: SALA, 3 QUARTOS SENDO 1 SUITE, WC, COPA, COZINHA, TERRAÇO E ÁREA PARA GARAGEM. POR UMA CASA EM SÃO LUIS TEL: 8161-0275.

TROCO CHAVE DE CASA OU DE APARTAMENTO. FONE: (98) 98704-3292.

TROCO UM DVR MONITORAMENTO 16 CANAIS POR DOIS DE OITO. FONE: 98920-6002/ 3237-1803.

TROCO ÓCULOS ESCURO DA AVON, AINDA NO ESTOJO. TEL: 9602-4520

TROCO UMA CASA NO ALTO DO TURU COM SALA, 2 QUARTOS, COZINHA, GARAGEM, QUINTAL, WC, LAVANDERIA, TODO MURADO. POR CAMINHÃO MODELO FORD F-4000 OU MERCEDES -BENZ 710. TEL: 3239-3701 / 8807-8918.

ÁLBUNS POR FUSCA- ACEITO UMA BARATINHA EM TROCA DE DOIS ÁLBUNS DE SELOS FILATÉLICOS, DIVERSOS TEMAS. INF: 98457-3002.

TROCO UMA CASA NO TURIUBA EM SÃO JOSÉ DE RIBAMAR, POR UM APTO. OBS: QUE SEJA DA MINHA CASA MINHA VIDA TAMBÉM. CONTATO: (98) 98919-7555.

TROCO UMA CASA DE ESQUINA EM SANTA HELENA COM TERRENO DE 10X20M E A CASA DE 8X15M COM: SALA, 3 QUARTOS SENDO 1 SUITE, WC, COPA, COZINHA, TERRAÇO E ÁREA PARA GARAGEM. POR UMA CASA, AQUI EM SÃO LUÍS, DE PREFERÊNCIA NA COHAB, COHATRAC OU VINHAIS. TEL: 8161-0275.

TROCO OU VENDO DUAS REVISTAS, UMA DE CÃES AMIGOS (50 DICAS PARA SER FELIZ COM SEU CÃO!); OUTRA MEU PET, Nº 16. TRATAR: 98457-3002.

TROCA-SE UM FREEZER VERTICAL E UM AR-CONDICIONADO DE 7500BTUS POR UMA BICICLETA SEMI NOVA. TEL: 9972-3102 / 8113-7245 (FALAR COM VICENTE).

TROCO 15 MONITORES SEMI-NOVOS SAMSUNG, TIPO CRT DE 15 POLEGADAS POR EQUIPAMENTOS DE INFORMÁTICA. TEL: 8717-6697 (FALAR COM EDIVAN).

TROCO UM SCANNER DE MESA GOTEC (COPIA, MANDA EMAIL, SCANNEA) POR UM ESTABILIZADOR. TRATAR: 98457-3002.

TROCO OU VENDO (R$ 150,00) FOGÃO, 4 BOCAS. ESMALTEC. INF: 9 8149-1461.

TROCO PORTÃO DE ALUMÍNIO BRONZE COM 3 METROS PARA GARAGEM POR OUTRO DE ROLO. TEL: 9606-6078

TROCO ALUGUEL DE UMA KITINETE DE 2 QUARTOS EM CONDOMÍNIO FECHADO POR FAXINA NA CASA AO LADO 2 VEZES POR SEMANA EM HORÁRIO A COMBINAR. TEL: 9972-3102 / 8113-7245 (FALAR COM VICENTE).

TROCO UMA MOTO XRE 300, ANO 11/12, POR OUTRA DE 600 CILINDRADAS (CASO TENHA CONSÓRCIO EU ASSUMO AS PARCELAS). TELEFONES: 8707-0016 / 9611-2535 (FALAR COM GILBERTO).

TROCO UMA ESTANTE POR UM RACK BAIXO. FONE: 3249-3948.

TROCA-SE FLAT EM BARREIRINHAS NO GRAN SOLARE RESORT COM 1 QTO E 1 WC. TODO MOBILIADO. POR UM FLAT EM SÃO LUÍS DE PREFERÊNCIA NO RENASCENÇA LL OU PONTA D' AREIA. CONTATOS: (98) 98728-2420/ 99971-9022/ 3235-7983.

TROCA-SE UM TERRENO PRÓX. AO BEIRA-RIO (MAIOBA) POR CARRO. CONTATO: (98) 98812-8432/ 98172-7856.

SIDERAL - Transporte e Turismo

HORÁRIOS DE SAÍDAS DE SÃO LUÍS E RETORNOS

IDA		VOLTA
07:00h	São Luís / Guimarães / São Luís	07:00h
09:00h	São Luís / Cururupu / São Luís	10:00h
18:00h	São Luís / Pinheiro / São Luís	05:00h
20:30h	São Luís / Cururupu / São Luís	20:30h

Fone/Fax: 3259-8006 - Rodoviária: 3243-1426

EXPRESSO VIP

VIAJE COM CONFORTO E SEGURANÇA

FAÇA SUA RESERVA

(98) 3236.2933 | 9971.5153
8131.3630

DIARIAMENTE

SÃO LUÍS/ SÃO JOÃO DOS PATOS
07:30 - 22:00

SÃO LUÍS/ MIRADOR/ SUCUPIRA NORTE
07:30 - 17:30

EM SÃO LUÍS BUSCAMOS E DEIXAMOS EM CASA!

(98) 8707.6537 | 8707.6654 | 8131.3630

EXPRESSO NOSSA SENHORA DO PERPÉRTUO SOCORRO LTDA

Transporte de Passageiro

Horários de: São Luís Para: Pedreiras

Segunda à Sexta	Sabado	Domingo
04:30 Micro ônibus	04:30 Micro ônibus	04:30 Micro ônibus
07:00 Micro ônibus	07:00 Micro ônibus	07:00 Micro ônibus
09:00 Micro ônibus	09:00 Micro ônibus	12:00 Micro ônibus
12:00 Micro ônibus	12:00 Micro ônibus	13:40 Micro ônibus
13:40 ÔNIBUS	13:40 Micro ônibus	17:00 Micro ônibus
16:00 Micro ônibus	16:00 Micro ônibus	
17:30 ÔNIBUS		
18:30 2ª, 4ª, 6ª Micro ônibus		

Tel. 98 3253-9019

TRANSBRASILIANA
TRANSPORTES E TURISMO LTDA.
Superando fronteiras, unindo gerações.

Nova frota da Transbrasiliana, mais qualidade e segurança nas suas viagens.

FROTA ZERO

HORÁRIOS EXECUTIVOS E LEITOS PARA AS SEGUINTES LINHAS:

SÃO LUÍS / BALSAS 19h45min	BALSAS / SÃO LUÍS 19h45min
SÃO LUÍS / BELÉM 20horas	BELÉM / SÃO LUÍS 20horas

LIGUE E COMPRE A SUA PASSAGEM

0800 726 7001

PREÇOS IGUAIS AOS DA RODOVIÁRIA COM ENTREGA GRATUITA*

* ENTREGA VÁLIDA SOMENTE PARA A CIDADE DE SÃO LUÍS, DAS 08 ÀS 18 HORAS.

www.expressoacailandia.com.br

AÇAILANDIA

Rodoviária: (98) 3243-7157
Encomendas e Cargas:
(98) 3245-6126/3528
SAC: 0800 8855612

SÃO LUÍS x SAMBAÍBA via IMPERATRIZ - 18h

Vitória do Mearim • Santa Inês • Santa Luiza • Buriticupu • Açailândia • Imperatriz • Porto Franco • Estreito • Carolina • Riachão

SÃO LUÍS x BALSAS via BARRA DO CORDA - 19h

• Peritoró • Dom Pedro • Presidente Dutra • Barra do Corda • Grajaú • Form. Serra Negra • Fortaleza dos Nogueiras • Balsas

SÃO LUIS x IMPERATRIZ 20h30min

Carro Executivo e Leito com escolta • Açailândia • Imperatriz

A sua melhor opção em transportes

Cisne Branco

FRETAMENTO • RODOVIÁRIO • CARGAS
(Entregas e coletas programadas)

• Certificação ISO 9001 •

Saída Diariamente

São Luis > Barreirinhas
06:00 08:45 14:00 19:30

São Luis > Anajatuba	08:00	13:45
São Luis > Axixá	10:00	16:00
São Luis > Caremas	08:30	17:00
São Luis > Humberto de Campos	12:00	16:30
São Luis > Icatu	09:00	17:30
São Luis > Paulo Ramos	11:15	13:15
São Luis > Presidente Juscelino	08:30	18:00
São Luis > Rosário	07:00 13:00	19:00
São Luis > Santo Amaro	06:00	14:00
São Luis > Tuntum	12:50	15:00
São Luis > Urbano Santos	05:45	16:50
São Luis > Urbano Santos (Barreirinhas)		07:00

Avenida Santos Dumont, 2.350
Tirirical - São Luis/MA

Fone: (98) 3245-1233
Rodoviária: (98) 3243-2847
(98) 3243-2238

ou envie um e-mail para
sac@cisnebrancoturismo.com.br

CLASSIFICADOS tem Oportunidades & Veículos

1.1 VAGAS

EMPREGOS

PRECISA-SE DE DIGITADOR -Preciso de uma pessoa com experiência em informática para trabalhar com digitação e que more no bairro Polo Coroadinho. Contatos: 98806-8607 / 3304-1350

PRECISA-SE DE TOSADOR -Preciso de uma pessoa com experiência em tosa(corte de pelo de cachorro) que more no bairro do Polo do Coroadinho. Contatos: 98806-8607 / 3304-1350

Sebastião imóveis

Precisa-se de corretores de imóveis, com experiência e CRECI ou estagiários da área. Interessados enviar currículo para sebastiao_imoveis@hotmail.com ou ligar para 3238-3583.

B MENDES imóveis

B. MENDES IMÓVEIS - Precisa-se de corretor(a) com CRECI ou estagiários do Curso TTI, contratação imediata. Interessados entregar currículos na Av. do Vale, nº 9, Ed. Carrara - salas 517 / 518. Renascença II. Tr: 3227-2182 ou 3227-3099.

NEGÓCIOS

Promoção! A partir de 500 salgados (pedidos) ganhe 100 ou entregamos no domicílio. Informações: 3275-4939 / 99612-3681.

PRO CASA Assessoria Imobiliária

Cod 020 - Tenha saúde e cura com água trate sua água e previna-se de diversas patologias. E seja curado de várias doenças bebendo água. Melhore da diabetes, gastrite e prisão de ventre em poucos dias. Seu corpo è 70% água! Pense nisso! Contato pelos fones oi 98858 8085 tim/whatsapp 98114 3815.

Faço Grades de ferro, Portões, Lembrancinhas de aniversário, soldagem. Serviços de serralheria. Fone: 9 9905-2402.

Vendo discos de Vinil (antigos). Vários cantores. Nacional e MPM. Fone: .

PRO CASA Assessoria Imobiliária

COD 021 Vendo colchas de cama artesanal em malha fria.Não amaça, não precisa passar, não cria bolas, lavagem e secage rápidas, duram muito mais interessados entrar em contato pelos fones oi 98826-9363 tim/whatsapp 98309-9210 www.procasaimobiliaria.com tr 3259 6144 /98144 9913 whatsapp 98 8851 8085.

TROCA / TROCA

TENHO UM PNEU MOTOCROSS, ARO 18, 100/100, USADO, POR UMA MÁQUINA DE COSTURA USADA OU HALTERES COM ANILHAS. TELEFONE PARA CONTATO: 98 98709-4677 (OPERADORA TIM).(ASS.20.04)

Promoção! A partir de 500 salgados (pedidos) ganhe 100 + 25 picolés de brinde. Informações: 3223-4324 / 98722-6535.

Toque no Coração de quem ama tanto. Mensagens ao vivo, buquês de flores e cestas para todas as ocasiões. Pelúcias. Fone: 98828-7163.

C&D Concita. Preços acessíveis. Fardo de Cerveja em Lata: Skol, Brahma ou Antarctica, apenas R$ 35,00 (quente); Cerveja (600ml) Glacial: R$ 75,00 (a grade, quente). Fone: .

Quer vender, alugar, passar ou trocar? Anuncie. É só ligar: (98) 3212-2087 ou nos envie e-mail para: temclassificados@oimparcial.com.br

Troco um SCANNER DE MESA GOTEC (COPIA, MANDA EMAIL, SCANNEA) POR UM ESTABILIZADOR. Informações: 9 8457-3002.

Grades de ferro. Portões, Lembrancinhas, soldagem. Serviços de serralheria em geral. Fone: 9 9905-2402.

Álbuns por Fusca - Aceito uma "baratinha" em troca de dois álbuns de selos filatélicos, diversos temas. Inf: .

Quer vender, alugar, passar ou trocar? Anuncie. É só ligar: (98) 3212-2087 ou nos envie e-mail para: temclassificados@oimparcial.com.br

1.1 CARROS Vender

CHEVROLET

CELTA - Vendo um Celta, azul escuro, 2003. Valor a combinar. Fone: 9 8840-4973.

Quer vender, alugar, passar ou trocar? Anuncie. É só ligar: (98) 3212-2087 ou nos envie e-mail para: temclassificados@oimparcial.com.br

HYUNDAI

Astra - Vendo Astra, 2009, preto, completo. Bem conservado. R$ 25.000,00. Tr: Kennedy, 9 8869-3453 / 3245-1443.

Caçamba - Vende - se uma caçamba toco, GMC 12.170, motor, carterpiler, basculante de 8m³, branca, ano 2000. Em bom estado de conservação. Tel: (98) 98488-9798 /98414-1471.

Quer vender, alugar, passar ou trocar? Anuncie. É só ligar: (98) 3212-2087 ou nos envie e-mail para: temclassificados@oimparcial.com.br

FORD

FUSION - Vendo Fusion sel 2.5 Automatico completo 4 cilindros com teto solar 2010/2010. R$ 49.000,00. 3249-4773 / 9 9983-4085 / 9 8268-8895.

KIA

Sportege - Vendo Sportege , ano 2011/ automática nova. Contatos: 98 99193-4195 / 9837-6727.

NISSAN

Vende-se Nissan Pathfinder SE25 / Utilitário Jipe / Diesel 2007 / 2008, 4x4, diesel, prata, ar, v.e, airbag, dir. hidr, trav elét, alarme. Revisado e doc. regular. São 7 lugares. Valor: R$ 68 mil. Tel: (98) 9 8119-9344 ou 9 8127-0055.

TOYOTA

Vende-se Corola XRS top de linha, 2012/2013, cor prata, com 21 mil km rodado. Feita todas as revisões. Valor: 63.500,00. Contato: (98) 98897-6402. (A.19.04.16).

SERVIÇOS

Novas linhas Guanabara - de São Luís para Barão de Grajaú, Paulino Neves (Via Tutóia), Timbiras (via Codó) e S. José dos Basílios (via Pedreiras). Consulte! Fone: 3243-3606.

Viaje com conforto e segurança diariamente de São Luís a São João dos Patos, Mirador e Sucupira do Norte. Informações: 3236-2933 / 99971-5153.

Encomendas e Cargas. Expresso Açailandia: 3245-6126, 3245-3528.

Serviços de Transporte de Passageiros de São Luís para Pedreiras. Ônibus e micro ônibus. Expresso Nosa Senhora do Perpétuo Socorro. Fone: 98 3253-9019.

Quer vender, alugar, passar ou trocar? Anuncie. É só ligar: (98) 3212-2087 ou nos envie e-mail para: temclassificados@oimparcial.com.br

Trabalhamos com Carradas de Areia, Brita, Terra Preta para jardinagem, tijos e outros. Fone: 3234-7530.

Quer vender, alugar, passar ou trocar? Anuncie. É só ligar: (98) 3212-2087 ou nos envie e-mail para: temclassificados@oimparcial.com.br

Fretamento, Rodoviário e Cargas (Entregas e coletas programadas). Cisne Branco, a sua melhor opção em transporte. Fones: 3245-1233 / 3243-2847.

Quer vender, alugar, passar ou trocar? Anuncie. É só ligar: (98) 3212-2087 ou nos envie e-mail para: temclassificados@oimparcial.com.br

Sideral - Transporte e Turismo. São Luís, Guimarães, Cururupu e Pinheiro. Fone/ Fax: 3259-8006 / 3243-1426.

Quer vender, alugar, passar ou trocar? Anuncie. É só ligar: (98) 3212-2087 ou nos envie e-mail para: temclassificados@oimparcial.com.br

ANUNCIOU, VENDEU! 3212.2087

QUER AUMENTAR SUA RENDA?

Estamos selecionando candidatos para trabalhar com distribuição de jornais. Venha fazer parte desta equipe!
Os interessados devem ligar para o telefone: 98 3212-2071

AUTO SOCORRO REBOCAR
Assistência 24h

- Guincho • Muncks
- Transporte de Pesados em Cegonhas
- Locação de Empilhadeira
- SOS Mecânico
- Vendas de Baterias
- Estacionamento
- Chaveiro • TÁXI

Av. Jerônimo de Albuquerque nº 1.200 - Curva do 90 – Vinhais CEP 65070-071 São Luís – Maranhão
BR-135, km 03, nº 01 - Tibiri São Luís - Maranhão (98) 2109-1900 atendimento@autosocorrorebocar.com.br
(98) 2109-6600
(98) 3246-1200
(98) 99963-1200
(98) 98843-1200

Boa Esperança

São Luís / Santa Inês
Diariamente: 04:45h / 06:30h / 07:30h / 17:40h

Santa Inês / São Luís
Diariamente: 2:15h / 6:15h / 12:00h e 15:15h / 17:30h

São Luís / Zé Doca 17:40h
(Executivo com ar)

São Luís / Tucuruí via BELÉM
04:51h / 07:30h / 19:00h
(Diariamente via Santa Inês e Castanhal)
(Conexão em Santa Inês para Marabá)

PASSAGENS 3243-1443 | ENCOMENDA 3245-4739 | ESCRITÓRIO 3245-5244 | SUGESTÕES (98) 3653-1683

CLASSIFICADOS tem VEÍCULOS

O classificado do jornal O Imparcial é surpreendente a cada página. Totalmente reformulado e recheado com ofertas de veículos, imóveis, utensílios do lar, empregos, além de reportagens especializadas, passatempos e troca-troca. Tudo para que você faça sempre um bom negócio.
Anuncie. É mais negócio pra você.

Ligue e anuncie
3212.2087
www.oimparcial.com.br
O IMPARCIAL

7:2
Valparaíso
Acqua Park
Venha se divertir o ano inteiro no melhor Parque Aquático do Maranhão.
Compre seu ingresso ou passaporte na Central de Vendas, através do site ou em nosso quiosque no Shopping Pátio Norte.
371416
Valparaíso Acqua Park
371416
WWW
10 Anos Valparaíso Acqua Park
IMPULSE
PROMOÇÃO DE VENDAS
EVENTOS E TRANSPORTE
98 3273.1818
98 98825.0264
ValparaisoAcquaPark
www.valparaisoacquapark.com.br
Valparaíso
Acqua Park

Super Esportes

São Luís, domingo, 17 de abril de 2016

FESTA EM MANAUS

O Fluminense terá Fred, mas vai com time misto para a "final" da Taça Guanabara, contra o Vasco, hoje, em Manaus. O técnico Levir Culpi decidiu poupar cinco jogadores. O atacante, reintegrado ao grupo após aparar as arestas com o treinador, está confirmado. Líder, o Fluminense encara o Vasco, segundo colocado. Os rivais têm a mesma pontuação, mas o Tricolor leva vantagem no critério de desempate.

SAMPAIO X MAC

Samará em clima de decisão

Tricolores e maqueanos vão fazer um jogo dos mais importantes desta primeira fase do 2º turno. Vencedor fica próximo da semifinal, e empate elimina o Maranhão Atlético

Um clássico para definir quem sai e quem fica no páreo. É nesse clima que Sampaio Corrêa e Maranhão entram em campo, hoje, a partir das 19h15, no Estádio Castelão. As duas equipes precisam vencer para se manter no páreo e continuar sonhando com a conquista do 2° turno, que dará oportunidade ao vencedor de ir para fase semifinal e brigar pelo título.

A expectativa é de que, necessitando da vitória, as duas equipes entrem em campo dispostas a mostrar um futebol ofensivo, já que o empate será ruim para ambos os lados. Por isso, o Tricolor vai repetir o esquema 4-3-3 que vem adotando desde a chegada de Dejan Petkovic, tendo no ataque Pimentinha, Carlos Alberto e Edgar. A defesa será reforçada com a volta de Rodrigo Arroz, que já se recuperou de uma lesão.

No Maranhão Atlético, que também teve alguns lesionados agora em perfeitas condições de jogo, algumas alterações serão feitas pelo técnico Edmilson Meinha. Johildo e Leomar voltarão a fazer a dupla de zaga e nas laterais serão mantidos Denilson (direita) e Rômulo Ferreira na esquerda. A exemplo de Pet, o treinador atleticano também pode começar o ataque com a presença do experiente Paulo César ao lado do jovem Gileard, revelação do Estadual.

Neste 2° turno, o Sampaio Corrêa tem três pontos no grupo A, onde ocupa a segunda colocação. Vencendo hoje, chega a seis e fica muito próximo da classificação. Uma derrota elimina qualquer possibilidade do MAC ser campeão do returno, porque os atleticanos têm apenas um ponto. Uma vitória sobre o Tricolor deixa o Maranhão com quatro pontos, ganhando fôlego para a decisão por uma vaga no clássico Maremoto.

FOTOS:KARLOS GEROMY/OIMP/D.A PRESS

Edgar x Leomar: duelo à parte nos últimos jogos entre Sampaio Corrêa e Maranhão será repetido hoje

Horário do início do jogo entre Sampaio e MAC

FICHA TÉCNICA

MAC

Raniere; Denilson, Leomar, Johildo e Rômulo Ferreira; Sandro, Rômulo César, e Elton; Gileard e Paulo César (ou Rogério).
Técnico: Meinha

SAMPAIO CORRÊA

Rafael; Léo Rodrigues; Rodrigo Arroz, Luiz Otávio e Guilherme Santos; Diego Lorenzi, Daniel Barros e Cleitinho (ou Felipe Costa); Pimentinha, Carlos Alberto e Edgar. Técnico: Petkobvic

SAMPAIO BASQUETE

Para abrir 1 a 0 na primeira partida

Depois de passar pela forte equipe do América-PE e garantir presença na final da LBF, o Sampaio Corrêa tem a partir de hoje um novo desafio: bater o Corinthians/Americana na série decisiva da competição. O jogo tem seu início às 13h, no Ginásio do Centro Cívico, com transmissão pelo canal Sportv.

Dono da melhor campanha na primeira fase, o Corinthians tem a vantagem de fazer três dos cinco possíveis jogos da final, em casa, isto é, na cidade de Americana. É por isso que a missão será das mais difíceis para o time tricolor maranhense.

O Corinthians também será mandante no Jogo 2 da série final, que ocorrerá na próxima terça-feira. Somente depois destas duas partidas, a série chega a São Luís. Apesar das dificuldades que terá diante do time paulista, o Sampaio Corrêa Basquete quer manter o foco para conseguir iniciar a decisão com vitória.

"Agora vamos nos focar para conseguir trazer essa taça para o Maranhão. Agora a cabeça é contra o Corinthians e a gente quer mais, a gente quer ser campeão, e queremos deixar este título para o nosso povo que veio aqui, que respondeu ao nosso chamado, que nos apoiou e foi fundamental nas vitórias contra o América de Recife", declarou a ala Iziane Castro.

Técnica da equipe maranhense vai ter que orientar muito bem o grupo

Retrospecto

Nesta edição da LBF, Sampaio Corrêa Basquete e Corinthians já se enfrentaram quatro vezes, sendo que as equipes venceram, cada uma, dois confrontos. Jogando em casa nesta temporada, o time paulista venceu onze dos doze jogos que realizou. A única derrota do Corinthians foi justamente para o Sampaio Corrêa Basquete por 76 a 73 no dia 8 de março.
Caso consiga novamente vencer um dos dois primeiros confrontos em Americana, o Sampaio Corrêa Basquete terá duas partidas em casa na sequência, podendo ser campeão diante de seu torcedor e evitando a realização da quinta partida. Se isso acontecer, o Ginásio Castelinho será pequeno para a torcida tricolor. Ou seja, festa garantida nas arquibancadas.

TIROLIVRE

Neres Pinto
nerespinto@dabr.com.br

"Matar ou morrer"

Amigos, finalmente o Castelão está pronto para receber o grande clássico. Torcedores de Sampaio Corrêa e Maranhão Atlético aguardam, ansiosamente, por esse jogo que tem tudo para ser um dos grandes espetáculos deste campeonato.

De um lado, o Tricolor apostando todas as suas fichas em uma vitória que o deixará muito próximo da semifinal. Só assim, o time comandado por Pet manterá as esperanças de ainda conquistar o 2º turno e continuar na briga pelo título. Esta é uma das últimas chances para não ficar fora das competições nacionais de 2017. Na mesma situação está o Glorioso, colocando em jogo sua última cartada. Nem a igualdade no marcador serve para o time de Meinha.

O prognóstico é difícil. Não se pode negar o crescimento técnico do Sampaio Corrêa nas últimas apresentações. Parece que, rapidamente, o grupo começa a assimilar o esquema do sérvio Petkovic. No entanto, é inegável também a qualidade técnica do Maranhão Atlético, uma das melhores equipes do primeiro turno, só perdendo em número de pontos para o Moto. Vamos ver, então, o que vai dar após os 90 minutos.

Dose dupla

E hoje a torcida do Sampaio vai começar a torcer mais cedo. A partir das 13h, estará de olho na televisão para assistir ao primeiro jogo de uma série em que apontará o campeão da Liga de Basquete Feminino. As dificuldades existem, mas não se assustem se o Tricolor conseguir uma vitória neste domingo. Apesar da expectativa de que teremos uma partida bastante equilibrada.

Sem torcida

Está confirmado para o Estádio Dário Santos o jogo entre São José de Ribamar e Imperatriz, a partir das 16h. Segundo o diretor de Competições da Federação Maranhense de Futebol, Itamar Ferreira, os laudos de segurança e da vigilância sanitária não foram liberados. Assim sendo, os portões estarão fechados para os torcedores.

Arbitragem

Por indicação do diretor da Ceaf, Marcelo Filho, a psicóloga maranhense Joyce Sales participou no fim de semana, em Belo Horizonte, do 3º Encontro de Psicólogos da Arbitragem de Futebol.O evento debateu questões relacionadas à saúde mental do profissional, consideradas como importantes para a capacitação e preparação dos homens do apito.

Motocross

Vai começar a briga pelo título de Campeão Maranhense no Motocross 2016!

A primeira etapa do calendário de motocross foi iniciado ontem e será encerrada hoje, na cidade de Alto Alegre do Maranhão, há 212 km de São Luís, com início às 11h da manhã.

Esta é a quarta edição do Estadual de Motocross, que cont com a participação de 150 pilotos do Maranhão, Ceará, Bahia, Piauí, Pernambuco e Pará, em sete categorias, sendo: Mirim/MFX, Intermediário/Iniciante, Open Nacional, 200cc, Nacional A, MX3, MX1.O Campeonato é uma realização do grupo UNIVERSO CROSS, com homologação da Federação de Motociclismo do Maranhão (FMMA). A batalha pelo título nesta primeira etapa será no circuito BW, uma pista de cerca de 800 metros, criada especialmente para esta edição do campeonato.

Festa em Manaus

O Fluminense terá Fred, mas vai com time misto para a "final" da Taça Guanabara, contra o Vasco, hoje, em Manaus. O técnico Levir Culpi decidiu poupar cinco jogadores. O atacante, reintegrado ao grupo após aparar as arestas com o treinador, está confirmado. Líder, o Fluminense encara o Vasco, segundo colocado. Os rivais têm a mesma pontuação, mas o Tricolor leva vantagem no critério de desempate. Sendo assim, joga por um empate no domingo para garantir o título e vantagem na semifinal do Carioca.

Futebol do interior

O campeão do Copão da BR de Clubes, competição promovida pela Liga Independente do Alto Turi, será conhecido hoje. A decisão será entre as equipes do Flamengo (Maranhãozinho) e Guarany (Junco do Maranhão) e ocorrerá no Estádio Procopão (Maranhãozinho) às 15h45.

O vencedor do Copão da BR 2016 receberá uma premiação de R$ 15 mil e o vice R$ 8 mil. Além da premiação em dinheiro, as equipes receberão troféus e medalhas.

O imparcial
DOMINGO, 17 DE ABRIL DE 2016

Tudo!

FOTOS: REPRODUÇÃO DA INTERNET

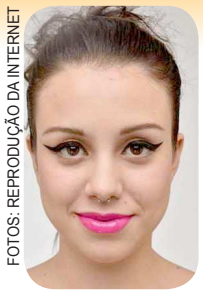

MODA!

Saiba como fazer a maquiagem perfeita em qualquer idade

Página 7

TENDÊNCIAS!

Recursos tecnológicos podem facilitar a vida na hora de casar

Página 8

HONÓRIO MOREIRA/OIMP/D. A PRESS

Cílios! a força do olhar

A técnica para alongar os fios da região dos olhos já virou uma tendência no mundo da moda. Interessou-se em apostar no procedimento para alongar os cílios? Para tirar todas as suas dúvidas sobre essa técnica, conversamos com a maquiadora lash stylist Danielle Saraiva, que falou sobre este tipo de aplicação

PÁGINAS 4 & 5

Fala, mulher!

ANA PAULA PADRÃO
É JORNALISTA E
APRESENTADORA

"Estou sempre fora de moda. Querendo falar de gentileza, imaginem vocês! Pura rebeldia. Sair por aí exibindo minhas vulnerabilidades e, em ato de pura desobediência civil, esperar alguma cumplicidade"

Ser gentil é um ato de rebeldia. Você sai às ruas e insiste, briga, luta para se manter gentil. O motorista quase te mata de susto buzinando e te xingando porque você usou a faixa de pedestres quando o sinal estava fechado para ele. Você posta um pensamento gentil nas redes sociais apesar de ler dezenas de comentários xenofóbicos, homofóbicos, irônicos e maldosos sobre tudo e todos. Inclusive você. Afinal, você é obviamente um idiota gentil. Você se recusa a participar de uma daquelas conversas tolas de gente que fala – mal – de quem nunca viu na vida. Você entende que as pessoas nem sempre têm tempo, ou disposição ou estão muito preocupadas consigo mesmas para reparar na sua tristeza. Você se mantém gentil com elas.

Elas avançam o sinal e ferem você. Porque sendo gentil você está sendo vulnerável. E é tão fácil bater em alguém frágil.

Não é de hoje que a psicanálise, a filosofia e as religiões tratam da dicotomia entre o egoísmo da autopreservação e a gentileza do amor que liberta.

Há teorias evolucionistas que defendem que as sociedades com maior número de pessoas altruístas sobreviveram por mais tempo por serem mais capazes de manter a coesão. Pesquisadores da atualidade dizem, baseados em estudos, que gestos de gentileza liberam substâncias que proporcionam prazer e felicidade. Mas também há Freud, para quem o prazer sexual e a gentileza seriam antagônicos. Aí eu penso: mas nas sociedades contemporâneas, tão moralmente liberais, isso ainda faz sentido? E se Freud não mais explica, por que não somos gentis? E, mais do que isso, por que louvamos a ausência de gentileza?

Gentileza virou fraqueza. É preciso ser macho pacas para ser gentil nos dias de hoje. Só consigo associar a aversão à gentileza à profunda necessidade de ser – ou parecer ser – invencível e bem-sucedido. Nossas fragilidades seriam uma vergonha social. Um empecilho à carreira, ao acúmulo de dinheiro.

O sucesso vira capa de revista. A gentileza pela gentileza não. E daí que cada uma das pessoas com a qual você cruza todos os dias carregue uma história única de dor? E que esteja ali, sendo quem deve ser a partir dessas circunstâncias? Ser gentil com cada uma delas seria um gesto de compreensão da limitação alheia e, portanto, da nossa própria.

Quem quer isso? Como disse William Shakespeare, "O egoísmo unifica os insignificantes". Mas e daí se ninguém descobrir e mapear nossas fraquezas?

Não ter tempo para gentilezas é bonito. É justificável diante da eterna ambivalência humana: queremos ser bons, mas temos medo. Não dizer bom-dia significa que você é muito importante. Ou muito ocupado. Humilhar os que não concordam com suas ideias é coisa de gente forte. E que está do lado certo. Como se houvesse um lado errado. Porque se nenhum de nós abrir a boca, ninguém vai reparar que no nosso modelo de felicidade tem alguém chorando ali no canto. Porque ser gentil abala sua autonomia. Enfim, ser gentil está fora de moda. Estou sempre fora de moda. Querendo falar de gentileza, imaginem vocês! Pura rebeldia. Sair por aí exibindo minhas vulnerabilidades e, em ato de pura desobediência civil,

Feita pra você!

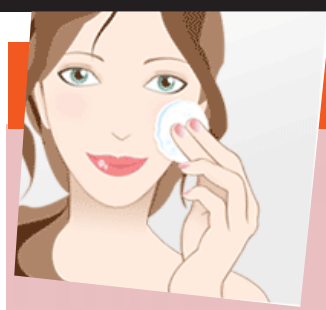

Conheça a maquiagem perfeita dos 20 aos 60 anos
Página 7

Alongamento de cílios é a pedida para um olhar poderoso
Página 4 & 5

Como a tecnologia pode ajudar no seu casamento
Página 8

PARA AS CURIOSAS

Mulheres são mais emocionais
Elas choram entre 30 e 64 vezes por ano, enquanto o homem chora entre 6 e 17 vezes. É o que diz a ciência.
Você concorda?

Descubra se você é muito, um pouco ou nada ciumenta
Página 7

Monalisa de Pijamas

Raquel Gompy

E X P E D I E N T E

Tudo!

Diretor-Presidente
Pedro Freire
pedrofreire@oimparcial.com.br

Diretor de Redação
Raimundo Borges
borges@pacotilha.com.br

Superint. de Tecnologia
Celio Sergio
celiosergio@oimparcial.com.br

Diagramação
Hellen Gomes
hellenc2012@hotmail.com

O IMPARCIAL - **EMPRESA PACOTILHA S/A**. Rua Assis Chateaubriand, s/n. Renascença II. CEP: 65075-670. São Luís- MA. (98) 3212.2035/2023

FOTOS: HONÓRIO MOREIRA/O IMP/D.A PRESS

Para cuidar do corpo de forma natural

Oferecendo uma variedades de linhas de produtos, a loja Granado chega ao estado com a intenção de conquistar os maranhenses de todas as idades

Inaugurada sua primeira loja conceito no estado do Maranhão, a Granado traz produtos exclusivos para quem deseja cuidar do corpo de forma totalmente natural e se encantar por todas as linhas e produtos.

Com suas vitrines originais de época, algumas embalagens centenárias ganham destaque na decoração. O que mais chama a atenção na loja são os detalhes amadeirados das paredes, o que remete grandemente à época imperial, além da iluminação quente e indireta que recria o ambiente das farmácias do Século XIX. Uma releitura de uma cadeira de barbeiro daquela época enfeita o espaço, reproduzindo no cliente a sensação de experimentar um pouquinho desse período.

Com uma variedade extensa de linhas de produtos, a loja proporciona ainda a linha completa dos produtos da Phebo, marca que foi incorporada à Granado em 2004. Para quem ama maquiagens, a exposição de produtos sem parabenos fica à disposição para a experimentação. Dentre eles têm primer, corretivos, bases, blushes, sombras, lápis, máscara, batons e gloss em diferentes texturas e formas de aplicar, para atender aos variados gostos, tipos de pele e idades.

Com kits para presentes, as embalagens chamam a atenção com a qualidade e beleza trazidas do império. A loja expõe novidades como cremes, loções e sabonetes. Os consumidores encontram ainda, além dos carros-chefes, linhas exclusivas. Os clientes também têm auxílio de um profissional, que indica tratamentos e responde dúvidas sobre os produtos e suas formulações, ricas em ingredientes naturais de alta qualidade.

CONFIRA ALGUMAS LINHAS DE PRODUTOS

Linha Antisséptica
O Polvilho Antisséptico Granado é, há mais de 100 anos, líder absoluto de mercado. O conceito de eficácia e qualidade superior do produto deu origem à Linha Antisséptica, que conta com itens de eficiência comprovada na prevenção e no combate a fungos, bactérias e micoses nos pés e no cuidado da pele. As fragrâncias são Tradicional, Sport e Fresh.

Linha Barbearia
A Linha Barbearia Granado foi desenvolvida especialmente para o clima e a pele dos brasileiros, inclusive as mais sensíveis. Produzidos com extratos vegetais, são indicados para todos os tipos de pele e oferecem tratamento durante o barbear.

Linha Bebê
Itens de qualidade superior e ingredientes vegetais, ricos em vitaminas E, A e D, indicados por pediatras de todo o País para o cuidado e o banho do bebê. As fragrâncias da linha bebê trazem o frescor tradicional, Erva-doce e Lavanda.

Linha Frutas
Inspirada na grande variedade de cores e perfumes encontrados nas feirinhas de rua brasileiras. Uma gama de produtos de base 100% vegetal, com alta fixação de fragrância e propriedades hidratantes, que proporcionam uma limpeza profunda sem agredir a pele.

Linha Glicerina
Sabonetes de glicerina com fórmulas neutras, alta concentração de extratos e base 100% vegetal. Produtos que proporcionam uma limpeza profunda sem agredir a pele. Recomendados por dermatologistas. As fragrâncias são tradicional, Algas, Amêndoas, Erva-doce e Mel.

Linha Pet
Desenvolvida para atender a demanda de produtos para animais de estimação, os produtos da Linha Pet Granado têm qualidade superior, fórmulas que minimizam o risco de alergias e que deixam os pelos macios e perfumados.

Linha Pink
Desenvolvidos com a ajuda de dermatologistas e podólogos especialmente para a pele da mulher brasileira, os produtos da linha Pink são eficazes e promovem bem-estar e cuidados para as áreas mais expostas do corpo.

Linha Terrapêutica
Linha característica por ser rica em extratos 100% vegetais, inspirada em terapias milenares de diversas regiões do mundo. Os produtos têm benefícios vegetais, terapêuticos e sensoriais, para um ritual de conexão com a natureza. Fragrâncias: Castanha do Brasil, Calêndula, Hamamélis, Benjoim, Ylang Ylang, Sete Ervas, Sálvia e Confrey, Chá Branco, Lavanda e Açaí.

Linha Tratamento
Produtos eficazes no tratamento de doenças e problemas comuns do couro cabeludo e da pele, como acne, caspa e seborreia. Podem ser usados diariamente e são altamente indicados por dermatologistas de todo o Brasil. Fragrâncias: Coco, Lanolina e Enxofre.

Linha Vintage
Do acervo da tradicional Perfumaria Hélios, foram resgatadas embalagens originais e fragrâncias marcantes para compor a linha Vintage, que conta com produtos ricos em ingredientes vegetais, com alto poder de hidratação e perfumação.

Margaret Mee
Desenvolvida em parceria com a Fundação Botânica Margaret Mee, os produtos da linha possuem extrato natural de orquídea na formulação e propriedades antisséptica, antioxidante e emoliente.

DIA DAS MÃES...Aproveite!

No Dia das Mães, a Granado fará uma ação especial com a Pink, linha desenvolvida especialmente para o cuidado do corpo da mulher: a cada 80 reais em produtos Pink, o cliente ganha uma caderneta. São 4 modelos diferentes para colecionar. As capas trazem ilustrações de pin-ups da linha (Bailarina, Escritora e Rainha) e outra com desenhos dos produtos. A promoção acontecerá durante o mês em maio em todas as lojas Granado. A Granado, encontra-se no Piso 3 no Shopping da Ilha.

FOTOS: HONÓRIO MOREIRA/OIMP/D. A. PRESS

OLHAR poderoso!

Quer ser dona de um olhar intenso e elegante? Então, se liga nas novas técnicas de alongamento dos cílios que já conquistaram a mulherada

RENATA HARRISON

Você não tem volume nos cílios? Já experimentou vários tipos de rímel que prometem um resultado milagroso no volume e não funcionou? Seus problemas acabaram! Existe uma solução bem prática para todas as mulheres que desejam dar volume nos cílios: o alongamento.

O que é?

O alongamento de cílios é uma arte estética desenvolvida para as mulheres que têm os olhos de tamanho pequeno e as pálpebras gordinhas, realizando o sonho de quem deseja ter um olhar maior ou mais marcante sem passar horas aplicando rímel nos cílios superiores e inferiores.

Quem ensina?

Para saber mais sobre essa técnica, a Tudo! foi até o Salão Must, na Ponta do Farol, uma referência quando o papo é alongamento de cílios. O segredo do Must é personalizar o atendimento. É preciso entender as preferências, estilo de vida e personalidade da clientela antes de escolher o tratamento adequado. Por isso, o serviço não é padronizado, é personalizado.

Dimensões

A maquiadora e lash stylist do Salão Must, Danyelle Saraiva, explica tudo. "O alongamento baseia-se na técnica de alongar os fios na região dos olhos que pode tanto aumentar o comprimento, quanto aumentar o volume dos cílios da pessoa. Existem tamanhos específicos, a cliente poderá escolher se quer grande, mais volumoso ou menor. Os tamanhos variam de 6 a 17 milímetros. Indicamos os tamanhos de acordo com os cílios da pessoa. Quem já tem os cílios avantajados também pode colocar sem problemas".

PASSOS:

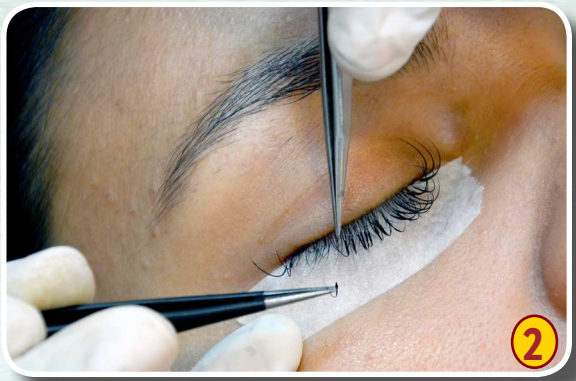

O processo

Os profissionais do Salão utilizam uma cola especial, com uma durabilidade maior e produtos dermatologicamente testados. Assim, os cílios vão ganhando forma fio-a-fio. O procedimento leva cerca de duas horas para ser completado até que todos os pelos sejam alongados. É necessário fazer a manutenção de mês em mês.

Modelos de cílios

Existem três tipos de cílios: os sintéticos, de seda e de vison, chamados mink. "Os de mink são os mais leves, que sobrecarregam o mínimo possível os cílios naturais, são indicados para os clientes que não têm os cílios tão resistentes. Eles dão efeito de "pluma". São muito bonitos e hipoalergênicos, mas são os mais caros. Os de seda e os sintéticos são mais baratos e os mais usados. A espessura das extensões também pode variar".

Quanto custa?

No Salão Must, o valor do alongamento de cílios é de R$ 120,00 e a manutenção custa R$ 60,00, realizando muitas promoções.

>> Como cuidar dos seus cílios alongados

- Evite banhos quentes
- Não esfregue
- Evite molhar ou até mesmo umedecer os olhos até a cola secar de fato
- Não use demaquilantes bifásicos, ou seja, aqueles que possuem óleo.
- Tome cuidado para que produtos químicos não caiam na região, como, por exemplo, ácidos, condicionadores, cremes hidratantes, shampoo, maquiagens e máscaras. Dê um tempo também para as saunas e os tratamentos faciais que utilizam vapor quente.
- Nunca use curvex, você pode acabar fazendo os fios postiços se desprenderem dos cílios, jogando o seu dinheiro com o procedimento estético fora.
- Nunca remova os cílios, é indicado ir ao profissional para fazer a remoção.

Truques infalíveis

- Ao passar pó no rosto, deixe também uma fina camada sobre os cílios. Isso ajuda a controlar a oleosidade dos fios e aumenta a durabilidade da máscara.
- Aplique a primeira camada de máscara e depois use um pente limpo para tirar o excesso e separar bem os fios.
- Enquanto espera secar, pinte os cílios do outro olho. Só depois reaplique a máscara no lado que você começou. Assim, o risco de formar placas e borrar é menor.

Salão Must ligado nas tendências

Conceituado em São Luís, o Salão Must está no mercado há 4 anos oferecendo conforto, qualidade, simpatia , bom atendimento e profissionais formados nos mais renomados cursos. Must é indicado por muitas mulheres, inclusive blogueiras da capital. "O Salão é bem conceituado aqui em São Luís. Indiquei para várias amigas no Facebook e WhatsApp. O atendimento é ótimo e sai de lá superfeliz e com as unhas lindas. Sempre que alguém pergunta, eu a indico", comentou Karina Queiroz, cliente do Salão Must.

"O Must tem como conceito ser um espaço onde o cliente encontre os melhores profissionais de beleza, deixando-as antenadas com as principais tendências da área, e, principalmente, bem-estar. Não basta trazer novidades e realizar serviços, o cliente precisa sair de lá se sentindo bem, leve, com a autoestima elevada. É assim que encaramos nosso negócio", disse uma das sócias do Salão, Marina Gaspar.

O salão está sempre de olho nas novidades do mundo da beleza para trazer a São Luís. Possui uma gama muito ampla de serviços: manicure, pedicure, spas de pé e mão, podologia e outros serviços da área. Em estética, disponibilizam depilação, massagens, extensão de cílios e serviços especializados de sobrancelha, que vão desde o design e incluem micropigmentação e fio a fio 3D. Há serviços completos de cabelo, como cortes, processos de cor, alistamentos e um amplo cardápio de tratamentos das marcas mais conceituadas do mercado, e maquiagem, entre outros.

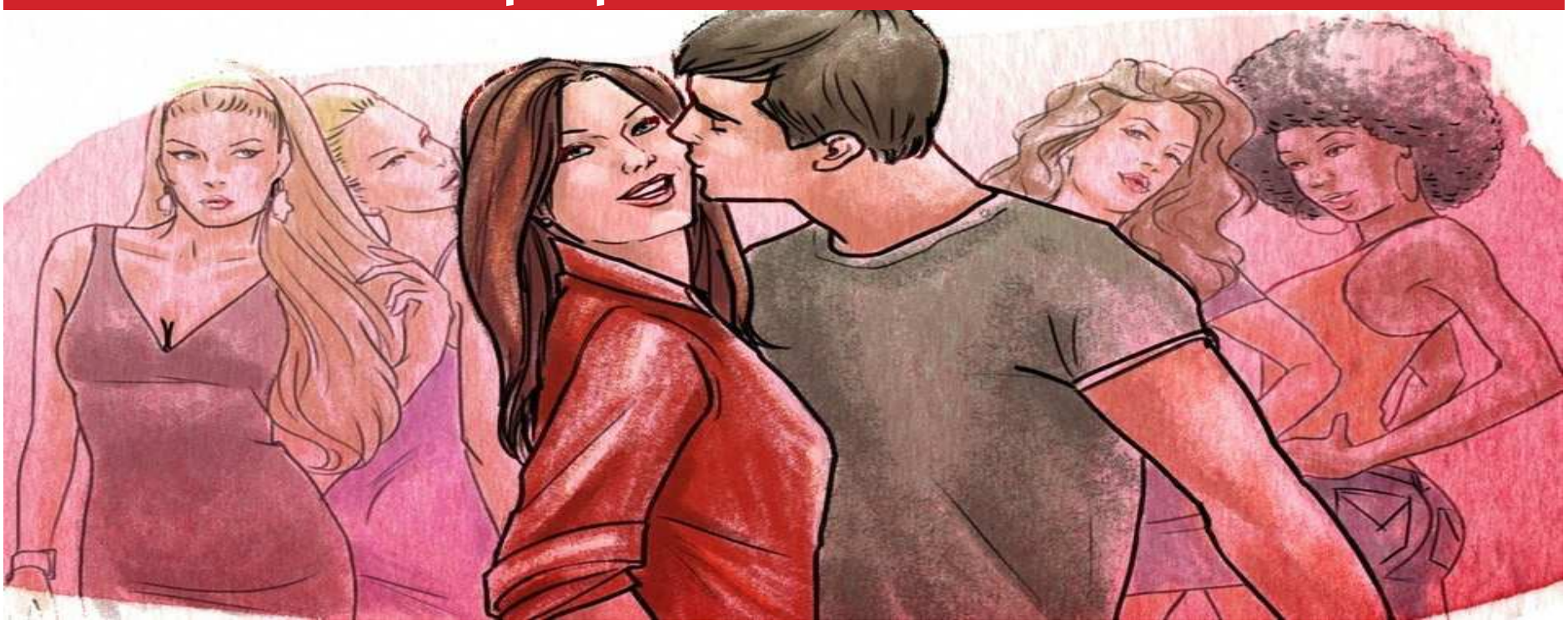

CIÚMES DE VOCÊ!

Seu relacionamento sofre com crises de ciúme suas ou dele? Preparamos dicas para controlar e um teste para medir seus ciúmes

1. Você está numa festa e percebe que alguém está "dando em cima" do(da) seu(sua) parceiro(a), qual seria sua provável atitude?

A- Não daria a mínima importância a este fato.
B- Ficaria junto do(a) meu(minha) parceiro(a) no máximo de tempo possível.
C- Iria diretamente falar com a pessoa e fazê-la mudar de ideia.

2. Você está casada(o) e seu cônjuge lhe diz que vai encontrar com uma antiga namorada(o) para tomarem um drink, mas não quer que você vá para não embaraçá-los. Qual seria sua provável atitude.

A- Deixaria que ele(a) fosse sem sentir ciúmes.
B- Deixaria ele(a) ir mas ficaria morrendo de ciúmes.
C- Só deixaria ele(a) ir se eu pudesse ir junto.

3. Você descobre que seu(sua) namorado(a) ou cônjuge está se encontrando com uma antiga(o) namorada(o). Sua possível atitude seria:

A- Não dizer nada e deixar as coisas acontecerem normalmente.
B- Pedir para ele(a) não ir mais encontrar-se com a pessoa.
C- Iria flagrá-los juntos e dizer aos dois boas verdades.

4. Você sente ciúmes quando seu(sua) parceiro(a) usa roupas decotadas, ou que o(a) deixam mais "sexy" quando sai com você?

A- Não sinto ciúmes de espécie alguma.
B- Sinto ciúmes mas deixo que ele(a) saia assim mesmo.
C- Não permito de espécie alguma que ele(a) use roupas provocantes.

5. Você sente ciúmes das amizades do sexo oposto do(a) seu(sua) companheiro(a).

A- De forma alguma.
B- Apenas de algumas pessoas.
C- Não confio em nenhuma delas.

6. Você faz uma viagem demorada de muitos meses. Ao chegar seu(sua) companheiro(a) confessa-lhe que por sentir falta de relações sexuais acabou na cama com outra pessoa. Explica que foi algo puramente fisiológico sem envolvimento emocional. Sua reação:

A- Entenderia perfeitamente a situação sem ficar magoada(o).
B- Ficaria magoado(a) e perdoaria.
C- Dificilmente perdoaria a traição.

7. Você está casualmente remexendo uma gaveta e encontra um monte de cartas e bilhetes apaixonados de seu(sua) companheiro(a) de antigas(os) namoradas(os). Como você reagiria?

A- Acharia perfeitamente normal e deixaria que continuassem lá.
B- Pediria para ele(ela) destruir todas aquelas lembranças.
C- Destruiria tudo imediatamente e proibiria a ele(a) de guardar recordações de outras(os).

8. Depois de alguns anos de convivência seu(sua) companheiro(a) lhe confessa ter um "caso" há vários meses, mas diz que continua a lhe amar de modo especial e diferente. Implora-lhe para que não o(a) abandone e deixe tudo como está. Qual seria sua reação:

A- Aceitaria sem ressentimentos.
B- Ficaria magoada(o) e pediria para ele(a) se afastar por um tempo para pensar.
C- Romperia imediatamente o relacionamento sem maiores comentários.

9. Você está vivendo com uma pessoa que já teve um relacionamento conjugal do qual tem filhos. Frequentemente ele(a) vai visitar o ex-cônjuge e os filhos. Todas as vezes que ele(a) vai, como você se sente?

A- Não sinto nenhum tipo de preocupação, nem ciúme.
B- Fico com muito ciúme e peço-lhe para que volte logo.
C- Só permito que ele(a) vá com a minha companhia, mesmo que fique um pouco afastado(a).

Resultado

Mais respostas A: *Nem um pouco ciumenta(o)*
Mais respostas B: *Ciumenta(o), mas sem exageros*
Mais respostas C: *Extremamente ciumenta(o)*

CUIDE DA SUA AUTOESTIMA

Se você é insegura e acha que as outras mulheres são melhores ou mais interessantes que você, as chances de se tornar uma pessoa ciumenta aumentam consideravelmente. Valorize-se! Aumente sua autoconfiança. Se você tiver consciência do seu valor, não vai pensar a cada dez segundos que o parceiro pode te trocar por outra pessoa.

NÃO ALIMENTE A POSSE

É importante que o ciumento se lembre que ninguém deve sentir como se o outro fosse propriedade sua. Manter a pessoa que ama por perto é resultado da conquista e não do sentimento de posse que você tem pelo parceiro.

NÃO FANTASIE COISAS

Lembre-se que os pensamentos ruins pertencem a você e não ao parceiro. Não devemos transferir nossas neuras e inseguranças para nosso companheiro(a).

CONTROLE O IMPULSO

A pessoa com ciúmes geralmente briga antes e pensa depois. Uma dica é controlar a raiva. É preciso refletir antes de surtar. Tente analisar friamente se a crise de ciúmes não é fruto da sua imaginação.

Fonte: Site Bolsa de Mulher

Como fazer a maquiagem perfeita em qualquer idade

Linda dos 20 aos 60

Ailim Cabral

Conforme os anos passam, parece ser cada vez mais difícil ousar e abusar das cores e tendências de maquiagem com liberdade. Para descobrir como as mulheres podem se maquiar e se sentir bonitas em todas as idades, conversamos com a maquiadora-sênior da MAC, Fabiana Gomes.

A especialista faz questão de ressaltar que não existem proibições de make baseadas na faixa etária. "Não importa se você tem 60 ou 20 anos, pode fazer um olho mais carregado, usar batom escuro, vermelho. Tudo depende do seu estilo", afirma. Fabiana acredita que a função da maquiagem é fazer com que a mulher se sinta bonita e bem consigo mesma e isso independe da idade. A pedido da Revista, Fabiana maquiou três mulheres, de idades distintas, e deu dicas para a make bem-sucedida.

AOS 20 ANOS

Dicas da maquiadora

■ As mulheres mais jovens têm o costume de querer esconder demais as imperfeições da pele e usam muito produto, deixando a pele com um aspecto artificial. O ideal é usar uma base mais leve, com aspecto natural. As jovens dessa idade costumam preferir as bases opacas, sem muito brilho.

■ Elas também usam muito corretivo e, muitas vezesm, erram. Usam um tom mais claro para esconder as olheiras e acabam ficando com a região dos olhos cinza. O ideal é procurar um profissional de maquiagem para ele indicar o tom certo, é muito raro uma pessoa sem experiência acertar a cor. Quem não tem olheiras pode apenas optar por iluminar a região.

■ O delineador com traço mais extenso é indicado para jovens que têm mais atitude. Geralmente, as meninas mais modernas. É preciso ter firmeza e desenvoltura nas mãos para fazer o desenho correto.

■ A boca rosa ressalta o frescor da idade e traz um aspecto romântico. O gloss bem marcado dá uma ideia de mais graça, mais divertida. A dica para não errar no gloss é aplicar o produto no centro da boca e deixar ele se espalhar.

AOS 60 ANOS

Dicas da maquiadora

■ Na pele mais madura, a hidratação é essencial. No caso das brasilienses, isso precisa ser reforçado. A água termal também pode ajudar bastante.

■ O ideal é passar pouca base, apenas para neutralizar áreas avermelhadas e igualar o tom da pele. A base em excesso pode ressaltar as marcas de expressão. O corretivo amarelado também ajuda a corrigir a vermelhidão.

■ Na pele mais madura, a região dos olhos fica ainda mais sensível. É necessário um hidratante específico para a área. O corretivo para disfarçar as olheiras somente pode ser aplicado depois da hidratação. A regra é muita hidratação e pouco produto, para não ficar carregado.

■ No caso das sobrancelhas, muitas mulheres mais velhas têm o costume de usar lápis ou sombra pretos para realçar ou completar a áreas falhas e isso pode comprometer o visua. A ideia é manter o desenho original e não usar o lápis para fazer um desenho muito diferente do natural.

■ Na hora de passar o lápis ou delineador na pálpebra, prefira produtos mais cremosos e não puxe o olho, esticando a pele. O correto é aplicar o produto por cima das rugas ou texturas da pálpebra, garantindo uma linha contínua.

AOS 35 ANOS

Dicas da maquiadora

■ Nessa idade, a preparação da pele começa a ter uma importância muito grande. O resultado pode ficar estranho sem a limpeza e hidratação antes de receber a base.

■ A base deve ter um pouco mais de luminosidade, a opaca pode envelhecer o semblante, tirando o brilho natural do rosto. O ideal é um produto leve com acabamento luminoso ou semiopaco para quem tem a pele oleosa.

■ A mulher de 35 pode valorizar o que preferir, mas precisa se conhecer para não envelhecer o semblante destacando olheiras ou rugas.

■ O esfumado com tons mais quentes, como o laranja, o dourado e o marrom mais claro, iluminam o olhar. Para esfumar, é mais fácil fazer o contorno com o lápis de olho cremoso, para controlar o delineado, e depois, quando necessário para reforçar, aplicar a sombra.

■ Aplicar a sombra e o lápis na parte de baixo dos olhos valoriza o olhar, mas o processo deve ser feito com cuidado para não ressaltar olheiras. É preciso limpar a área depois de aplicar e refazer o corretivo.

Casório HI-TECH!

A tecnologia pode facilitar a vida na hora de casar. Confira as dicas!

Lista de presentes virtual

Quase todos os sites de casamento já oferecem este serviço, que cria uma lista de presentes simbólica. O valor das compras é convertido em dinheiro para os noivos, o que evita presentes repetidos e ainda permite que a quantia seja usada, por exemplo, para pagar passeios durante a lua de mel.

Decoração hi-tech

Não é mais preciso decorar o salão de festas com flores. Com técnicas como a Projeção Mapeada, são lançadas animações gráficas nas paredes, com imagens de paisagens e pessoas em movimento. A novidade pode ser contratada com a empresa Blupix

Filmagem diferente

São muitas as novidades nesta área. Além das filmagens e fotos aéreas ou em 3D, que estão virando febre, há a opção de fazer a transmissão em tempo real do casamento para quem não pode comparecer. A Foto Studio Equipe é uma das empresas que já oferecem o serviço de imagens aéreas.

Convites digitais

Muitos convites de casamento já vêm com QR Code, uma espécie de código de barras que, ao ser aproximado da câmera do celular, fornece uma série de informações sobre a festa. O convidado é direcionado a um site onde pode confirmar presença no evento, compartilhar fotos e até escrever mensagens para os noivos. Algumas empresas que oferecem este serviço são Grafjet e ERSVP.

Vestido 360º

Que noiva não fica em dúvida na hora de comprar o vestido? Ao invés de perder um tempão visitando inúmeras lojas, ela pode economizar boa parte da jornada olhando vestidos pelo computador. Existem aplicativos que mostram a peça em 360º, oferecendo uma visualização muito mais apurada. O site iCasei é um dos que oferecem o serviço.

tv.df@dabr.com.br

INVESTIGAÇÃO COM LEVEZA

Maria Paula estreia à frente do jornalístico *A liga*, na Band. Na casa nova, ela vai a campo em reportagens especiais

PÁGINA 7

BAND/DIVULGAÇÃO

ELE CRESCEU E APARECEU

Cada vez mais longe da carreira de ator, Bruno de Luca investe na apresentação de programas de turismo e quadros de entretenimento

PÁGINA 6

JOÃO MIGUEL JÚNIOR/DIVULGAÇÃO

DIVULGAÇÃO/HBO

ELAS ESTÃO *bombando!*

Séries como *Vinyl* conquistam a crítica e o público com roteiros bem amarrados e interpretações marcantes. Conheça mais detalhes sobre essas atrações.

PÁGINAS 2 E 3

ELAS ESTÃO bombando!

A CRÍTICA gosta, VEJA VOCÊ também!

TV+ seleciona quatro séries elogiadas pelos especialistas que valem a pena uma maratona

ADRIANA IZEL

Game of thrones, *House of cards*, *Breaking bad* e *The walking dead* são alguns exemplos de séries que fazem sucesso entre o público, quebram recordes de audiência e se tornam assunto entre os fãs das produções televisivas. Apesar de todas essas atrações terem seus méritos (que são muitos), muitas vezes por conta do destaque em relação a essas séries, outros seriados com qualidade igual ou até superior acabam passando despercebidos do grande público e ficam no radar apenas da crítica especializada.

Desde o fim do ano passado, isso aconteceu com algumas ótimas produções. Para que você não perca a oportunidade de assistir a tramas instigantes com um elenco primoroso, o *TV+* selecionou quatro séries que são sucesso entre os especialistas, mas que não são assistidas por todo mundo. Leia a seguir e veja o que você estava perdendo!

"EU ADORO MÚSICA, PRINCIPALMENTE ESSA ÉPOCA DOS ANOS 1970, QUE É O COMEÇO DE VÁRIOS MOVIMENTOS, COMO PUNK, HIP-HOP. É INTERESSANTE A ABORDAGEM DO VÍCIO DO RICHIE, ALGO MAIS REAL E MENOS ROMANTIZADO. ACHO QUE O QUE ATRAPALHA O GRANDE PÚBLICO PODE SER A FALTA DE IDENTIFICAÇÃO COM O PERÍODO MUSICAL DOS EUA"

Mateus Baeta,
27 anos, assessor de comunicação

HBO/DIVULGAÇÃO

JULGAMENTO HISTÓRICO

Um dos julgamentos mais polêmicos e controversos da história americana se tornou combustível para a série *American crime story: The people v. O.J. Simpson*, de Scott Alexander, Larry Karazenwski e Ryan Murphy. A trama se inspira na história real do ex-atleta O.J. Simpson, que, em 1994, se tornou o principal suspeito de matar a ex-mulher, Nicole Brown, e Ronaldo Goldman.

Talvez a história não seja tão conhecida no Brasil, mas nos EUA o julgamento, que durou 372 dias, mexeu com a população, evidenciou uma crise racial entre a polícia e a comunidade negra e serviu de base para tramas futuras dedicadas a questões jurídicas, já que o veredito foi assistido ao vivo por milhões de americanos pela tevê.

Na série, que tem formato de ficção e não de documentário (até por isso tem liberdade na hora de aumentar ou romancear algumas situações do caso), o papel do ex-jogador ficou com o ator Cuba Gooding Jr, que tem sido elogiado pela atuação.

Assim como os atores John Travolta, que dá vida ao advogado Robert Shapiro; David Schwimmer, o advogado e melhor amigo de O.J., Robert Kardashian; e Sarah Paulson, que interpreta a promotora Marcia Clark.

***American crime story* retrata um dos julgamentos mais conhecidos dos Estados Unidos**

MICHAEL BECKER

SERVIÇO

American crime story: The people v. O.J. Simpson
Temporada completa, com 10 episódios, disponível no aplicativo Fox Play.

Vinyl conta a história da indústria fonográfica nos anos 1970, com foco em Nova York

MUNDO DA MÚSICA

A mais recente aposta da HBO, a série *Vinyl*, antes mesmo de estrear já havia conquistado a crítica. O motivo é que a produção tem nomes de peso envolvidos: Martin Scorsese (diretor de *O lobo de Wall Street*), Mick Jagger (vocalista do Rolling Stones) e Terence Winter (roteirista de *O lobo de Wall Street*).

O projeto surgiu há 20 anos, com iniciativa de Jagger. Porém, apenas ultimamente, o trio conseguiu de fato fechar a ideia em um projeto televisivo. "De tempos em tempos a ideia crescia mais e ia mudando de forma e de formato. Passou de filme para longa épico, e depois para série. Havia muitos caminhos a seguir e, no fim, eles estavam conectados — todos eles faziam parte de uma história maior", explica o criador e produtor executivo Martin Scorsese.

O seriado, que se passa nos anos 1970, tem como foco mostrar os bastidores da rotina de músicos, compositores, executivos de gravadoras e profissionais do rádio no momento do surgimento do punk, da disco music e do hip-hop. "Foi em 1973 que todos esses ritmos foram inventados, com seis meses de diferença entre si e a 10km uns dos outros, em Nova York. Então foi um período muito interessante e fértil da música", defende Terence Winter sobre a escolha do período retratado na série.

A história narra a vida de Richie Finestra (Bobby Cannavale), fundador e presidente da gravadora American Century Records, que luta para salvar a sua empresa, que está prestes a ser vendida e acaba tendo a paixão pela música reflorescida — porém, isso afetará sua vida pessoal.

Outro personagem importante na trama é Zak Yankovich (Ray Romano), chefe de promoções e sócio da American Century, que reúne anos de experiência e relacionamentos importantes para a empresa, embora sempre fique à sombra de Richie. A relação profissional entre eles é tensa, já que não concordam sobre a forma de comandar a gravadora durante a revolução musical em 1973.

SERVIÇO

Vinyl
HBO. Domingo, à meia-noite. Hoje será exibido o último episódio. Também está disponível na HBO GO.

ERIC LIEBOWITZ/DIVULGAÇÃO

Unbreakable Kimmy Schmidt **é mais uma aposta da atriz e roteirista Tina Fey**

COMÉDIA EM NOVO FORMATO

Um dos grandes nomes em torno da comédia americana é a atriz e roteirista Tina Fey (*30 rock* e *Saturday night live*), que voltou a atuar por trás das câmeras desde o ano passado com *Unbreakable Kimmy Schmidt*. Desde sexta-feira, a segunda temporada da trama está disponível na Netflix.

Apesar de sempre estar ligada ao humor fácil, em *Unbreakable Kimmy Schmidt*, Tina brinca com o ar "sem noção" em torno da história e da protagonista.

A série mostra como Kimmy Schmidt (Ellie Kemper) toma um novo rumo na vida após ser libertada do cativeiro em que era mantida isolada por membros de um culto que diziam que o mundo vivia uma era apocalíptica.

O jeito perdido de Kimmy é o que torna a série engraçada— além, claro, da presença de um elenco afinado, com Tituss Burgess e Jane Krakowski.

A sequência mostra Kimmy em busca de um novo emprego, enquanto seu melhor amigo Titus continua tentando se tornar famoso. A nova temporada ainda contará com participações especiais de Anna Camp, Zosia Mamet e da própria Tina Fey.

SERVIÇO

Unbreakable Kimmy Schmidt
As duas temporadas completas estão disponíveis na Netflix.

SPACE/DIVULGAÇÃO

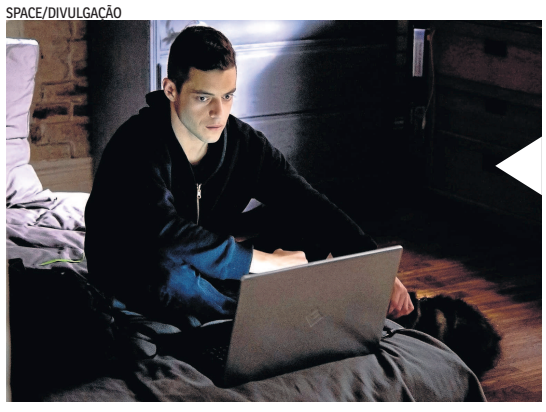

Com prêmios televisivos, *Mr. Robot* chama atenção pela trama repleta de reviravoltas

"GOSTO DO FATO DE ABORDAR TECNOLOGIA, VIDA NA WEB E BUSCA DE JUSTIÇA PELOS HACKERS. O QUE MAIS ME ATRAI SÃO AS CRÍTICAS AO CAPITALISMO E À ESCRAVIDÃO"

Erick Caldeira de França,
30 anos, supervisor de TI

SERVIÇO

Mr. Robot
Primeira temporada,
com 10 episódios, disponível no Space.

VIDA DE HACKER

Em novembro do ano passado, a série *Mr. Robot* chegou ao Brasil. O seriado é protagonizado por Rami Malek (*Uma noite no museu*), que dá vida ao jovem programador e hacker Elliot. Ele trabalha em uma empresa de segurança cibernética, mas se vê em um dilema quando a organização é invadida pelo grupo fsociety, que pretende fazer uma revolução digital apagando o registro de dívidas da população.

O seriado logo se tornou o queridinho da crítica pela trama intrigante. A boa estreia já garantiu prêmios no Globo de Ouro e no Critic's Choice Television Award.

Devido ao sucesso de crítica, a série já garantiu a segunda temporada, prevista para setembro deste ano. "Haverá mais história prévia a ser mostrada, a linha da temporada vai ficar mais clara — não 100% claro, afinal qual seria a graça disso? É a série preenchendo os espaços do passado e do presente do personagem, que fica mais alerta a respeito das desilusões pelas quais passou", adiantou o criador Sam Esmai,l durante o TCA 2016 Winter Press Tour.

NOVELAS • 18 A 23 DE ABRIL

Malhação
Globo – 17h50
Classificação indicativa 10 anos

MUSA DE CLIPE

GLOBO/RENATO ROCHA MIRANDA

A intérprete da popular e extrovertida Jéssica agora é estrela de clipe. Laryssa Ayres se transforma numa gótica que não suporta viver sentindo a presença constante do amado no clipe da música *Tempestade (Dentro de mim)*, da banda Âncora.

Segunda-feira

Ana pergunta a Tito se ele conhece seus filhos. Selminha e Alina trocam provocações. Roger convence Flávia a colocar o chaveiro que Rodrigo deu para Luciana entre os pertences de Tito. Luciana percebe que perdeu o chaveiro. Júlia e Arthur se desafiam. Lívia convida Vera para ir à praia com ela e Beto. Roger desabafa a raiva de Rodrigo para Marquinhos. Tito confidencia a Luan o interesse por Ana. Ana discute com Miguel. Menelau comemora a permanência de Camila no Leal Brazil. Roger manipula Luciana contra Rodrigo. Alina flagra Uodson com Selminha. Rodrigo vê o chaveiro de Luciana no hostel.

Terça-feira

Rodrigo decide esperar por Tito para perguntar sobre o chaveiro de Luciana. Alina decide deixar a casa de Marilu. Roger insinua para Luciana que Rodrigo e Flávia tinham um caso. Ana promete ajudar Ciça a afastar Samurai e pede que Tito impeça a entrada do empresário no quarto da moça. Samurai enfrenta Tito. Uodson exige que Marilu e Selminha o ajudem a encontrar Alina. Bia e Rubem se preocupam com a situação financeira. Vera se incomoda com o comportamento de Lívia. Jéssica sugere que Luan se aproxime de Thayná. Uodson e Alina fazem as pazes. Luciana decide procurar Flávia. Glauco e Cleiton armam para que Krica volte a falar com eles. Samurai ameaça Ana.

Quarta-feira

Ana exige que Samurai e Ciça lhes contem a verdade sobre a relação. Luciana confronta Flávia sobre Rodrigo. Luciana afirma a Nanda que esquecerá Rodrigo. Flávia confessa a Roger que não confirmou para Luciana que tinha um caso com Rodrigo. Jéssica tenta aproximar Luan de Tainá. Bia e Rubem anunciam à família que precisarão economizar. Lívia sugere que Rodrigo converse com Luciana. Ana e Miguel não conseguem se entender. Luan e Tainá passeiam juntos. Rubem e Bia discutem. Roger faz insinuações contra Luciana para Rodrigo. Tito defende Ana de Samurai.

Quinta-feira

FIQUE DE OLHO!

Tito enfrenta Samurai e Ana o agradece. Luciana teme o encontro com Rodrigo na volta às aulas. Os professores do Leal Brazil cobram de Menelau uma posição quanto ao pagamento. Monique pensa na possibilidade de começar uma greve. Roger arma contra Rodrigo e envia flores para Luciana. Lívia confessa a Luciana que mudou de comportamento para afastar Vera de Beto. Ana diz a Miguel que está incomodada com as atitudes dele. Glauco e Krica se reaproximam. Luciana desconfia de Roger. Ana questiona Tito sobre Samurai. Filipe confessa a Nanda que está com medo de fazer a entrega exigida por Samurai. Filipe é ameaçado pelos clientes de Samurai. Tito beija Ana.

Sexta-feira

Tito declara que está apaixonado por Ana, que se afasta do rapaz. Filipe cede às ameaças dos clientes e se desespera com a possível reação de Samurai. Roger insinua a Rodrigo que Luciana o traiu com Tito. Glauco provoca Krica. Samurai se desculpa com Tito e pede que o amigo fique atento às movimentações de Ciça e Rodriguinho. Krica tenta se aproximar de Thayná e BB. Samurai cobra de Nanda notícias sobre Filipe. Ana revela a Bia que Tito a beijou. Rodrigo e Luciana discutem. Ciça revela a Tito que Pedro devia dinheiro a Samurai quando desapareceu. Samurai ameaça Filipe.

ÊTA MUNDO BOM!
Globo – 18h00
Classificação indicativa 10 anos

Segunda-feira

Candinho declara sua decepção com Filomena, que acaba desistindo de revelar sua gravidez. Maria descobre que foi Sandra quem mostrou a pintura de Filomena para Candinho. Celso comemora com Maria a notícia de que Aninha terá alta do hospital. Osório esconde de Gerusa a gravidade de seu estado de saúde. Romeu chega à fazenda e Cunegundes pede novas provas de sua riqueza. Mafalda afirma a Eponina que não quer se casar com Romeu. Sandra convence Anastácia a fazer novas roupas para Candinho e propõe ensinar regras de etiqueta a ele. Braz jura vingança contra Severo e Diana em nome de sua mãe. Filomena conta a Fragoso que está grávida de Candinho. Fragoso propõe casar-se com Filomena.

Terça-feira

Filomena aceita se unir a Fragoso. Eponina se prepara para o casamento com Inácio. Candinho não gosta das aulas de boas maneiras de Sandra. Filomena conta a Diana e Clarice que terá de casar com Fragoso no exterior porque ele é desquitado. Olímpia se muda para a pensão de Camélia. Gerusa sente-se mal e desconfia de que Osório e Camélia estejam lhe escondendo algo. Pancrácio visita Candinho. Celso e Maria levam Aninha para a casa de Anastácia, que aprova o namoro entre os dois. O casamento de Eponina e Inácio é interrompido por uma mulher que afirma ser esposa do bancário. Anastácia cumprimenta Pancrácio disfarçado de cego e ele vai embora da igreja às pressas.

Quarta-feira

FIQUE DE OLHO!

JOÃO COTTA/TV GLOBO

Anastácia vai até a casa de Pancrácio, que sente ainda mais vergonha ao saber que ela já havia percebido antes que ele se disfarça. O Padre diz que não irá casar Eponina e Inácio. Malfada conforta Eponina. Celso descobre que Sandra arma um novo golpe com Ernesto. Anastácia e Pancrácio se beijam. Fragoso compra vestidos para Filomena na butique de Emma. Tobias finaliza as novas roupas de Candinho (foto) e Pirulito. Sandra orienta Ernesto a sequestrar Policarpo e exige que Celso participe de seu plano. Romeu pede para conversar com Mafalda. Cara de Cão sugere a Ernesto que sequestrem Candinho no lugar do burro Policarpo.

Quinta-feira

Ernesto convence Cara de Cão a manter o plano de Sandra e sequestrar Policarpo. Romeu se declara para Mafalda, mas a menina afirma que não o ama mais e Zé dos Porcos comemora. Filomena anuncia sua saída do dancing de Paulina para se casar com Fragoso. Fragoso diz que apresentará Filomena a seus filhos. Maria confessa a Celso que ainda suspeita de Sandra. Celso tenta convencer Sandra a revelar a verdade para Anastácia. Camélia proíbe Osório de contar a Gerusa sobre sua doença, e Lauro reforça a decisão da avó da menina. Cunegundes exige que Romeu lhe dê um anel de brilhantes em troca do casamento com Mafalda. Severo flagra Diana beijando Braz.

Sexta-feira

Diana inventa para Severo que Braz a beijou à força. Severo expulsa Braz de sua casa. Pancrácio sente-se constrangido na presença de Anastácia. Severo recebe cobranças de seus fornecedores. Cunegundes afirma que Mafalda se casará com Romeu. Mafalda pede que Romeu lhe prove que não tem uma noiva. Sandra insiste em ensinar boas maneiras para Candinho. Fragoso abre uma conta bancária em nome de Filomena. Braz muda-se para a casa de Diana e Clarice se preocupa. Maria pede a ajuda de Anastácia para batizar Aninha. Pancrácio confessa a Candinho que ama Anastácia. Para se desfazer da dívida da família, Cunegundes ameaça Inácio de denunciá-lo para a polícia por querer se casar duas vezes.

FAMA DE GENTE GRANDE

O pequeno JP Rufino está fazendo um grande sucesso como o menino Pirulito. Com apenas 13 anos, ele atua nas telinhas desde 2013 e diz que quando começou era um pouco assediado na escola. O ator conta que as pessoas estão acostumadas, mas que até professor já pediu fotos. Mas também, como resistir àquela fofura?

Sábado

Inácio cede à chantagem de Cunegundes e promete adiar o leilão da fazenda. Filomena conhece Nádia e Perseu, filhos de Fragoso, que acreditam que a moça esteja aplicando um golpe em seu pai. Candinho sugere que Pancrácio se case com Anastácia. Gerusa confessa a Osório que desconfia de seu estado de saúde. Sandra comenta com Candinho que Filomena está na casa de Fragoso. Candinho ofende Filomena. Filomena afirma a Clarice que jamais revelará a Candinho que o bebê que espera é dele. Celso promete a Maria que encontrará Jack. Sandra se insinua para Candinho. Candinho observa Alice brincando com Cláudio. Sandra garante a Ernesto que beijará Candinho. Eponina confunde Pandolfo com Pancrácio.

Totalmente demais
Globo – 19h15
Classificação indicativa 10 anos

Segunda-feira

O sonífero colocado por Sofia na comida da família faz efeito e todos adormecem. Sofia envia a Rafael uma foto de Germano e Lili juntos no sofá. Hugo e as filhas chegam à casa de Germano, surpreendendo Sofia. Cassandra pega uma amostra da comida feita por Sofia e pede a Débora que analise. Rafael insinua a Jonatas que Sofia pode estar aliada a Jacaré. Fabinho termina seu relacionamento com Cassandra. Sofia e os pais visitam Eliza no Flor do Lácio. Sofia aproveita que Rafael observa sua família e decide fotografar o beijo de Germano e Lili.

Terça-feira

Lu e Max contêm Rafael, que se irrita ao ver Germano beijando Lili. Débora avisa a Cassandra que o resultado da análise da comida feita por Sofia sairá em alguns dias. Natasha avisa a Arthur que Jojô fugiu de casa e rastreia o celular da menina. Jonatas encontra Jojô e a leva até Cida. Arthur afirma que Jojô ficará no Brasil. Já no Uruguai, Carolina incentiva Rafael a tirar fotos com Eliza, insinuando um clima amoroso entre os dois, para deixar Arthur e Germano com ciúmes. Arthur vê as fotos de Eliza e Rafael juntos.

Quarta-feira

FIQUE DE OLHO!

Arthur segue o conselho de Jojô e liga para Eliza. Sofia (foto) aproveita o aniversário de casamento de Germano e Lili para colocar seu plano de roubo em ação. Natasha permite que Jojô continue morando com Arthur. Carolina avisa a Eliza que ela terá que participar do jantar oferecido pelo governo uruguaio. Lorena registra Lili e Germano no restaurante e divulga a foto do casal em seu site, deixando Rafael furioso. Jojô incentiva Arthur a ir para o Uruguai. Sofia e Jacaré conseguem arrombar o cofre.

GLOBO/RENATO ROCHA MIRANDA

Quinta-feira

Sofia avisa a Jacaré que não irá embora antes de se livrar de Eliza. Sofiapede ao namorado que venda as joias roubadas do cofre e providencie seus passaportes falsos. Carolina incentiva Rafael a adulterar a bebida de Eliza. Carolina tira fotos de Rafael e Eliza, insinuando que os dois estão juntos. Arthur se revolta ao entrar no quarto de hotel de Eliza e vê-la dormindo ao lado de Rafael.

Sexta-feira

Leila decide não publicar as fotos de Eliza e Rafael enviadas por Carolina. Arthur não acredita em Eliza quando a namorada lhe garante que não aconteceu nada entre ela e Rafael. Carolina envia as fotos de Eliza e Rafael para Lorena. Wesley confessa a Janaína que está interessado nela. Lu acusa Leila de ter enviado as fotos de Eliza para Lorena. Zé Pedro mostra a Germano as fotos de Eliza, publicadas no site de Lorena, e provoca a ira do empresário contra Rafael.

PARCERIA DE ANOS

GLOBO/RENATO ROCHA MIRANDA

Você pode ver os atores Viviane Pasmanter e Humberto Martins trabalharem juntos como o casal Lili e Germano. Mas essa parceria começou há algum tempo. A dupla brilhou nas novelas *Uga uga*, *Mulheres de areia* e *Em família*.

Sábado

Germano manda Zé Pedro contatar Lorena para tirar as fotos de Eliza do site e convencê-la a revelar quem lhe enviou o material. Aparecida comenta com Arthur que não acredita que Eliza o tenha traído. Germano agride Rafael, e Eliza aparta a briga entre os dois. Germano acusa Carolina de ter enviado as fotos para Lorena, e a jornalista se defende, acusando Leila. Leila desconfia quando Carolina a demite e a indica para outra revista. Jonatas apoia Leila. Lili ofende Rafael.

Os dez mandamentos
Record – 20h30
Classificação indicativa 14 anos

Segunda-feira

Jetro agoniza no chão. Adira se desespera e tenta alcançar o pai, mas os amorreus a seguram. Moisés e Josué ficam intrigados com a forma com que Zur atacou Moisés. Josué questiona como Zur consegue lutar tão bem, mesmo estando sobre efeito de ervas. O forasteiro pergunta sobre Jetro e Moisés conta que eles foram para Moabe. Moisés diz a Josué que está com um mau pressentimento e fica na dúvida se Josué deve seguir viagem até Moabe. As crianças encontram o avô ferido no chão e perguntam pela mãe. Josué pede Ana em casamento. Corá se oferece para ir junto e Moisés acaba concordando. Balaque e Elda mentem para Betânia e dizem que Adira e as crianças estão mortas. Moisés diz que Deus está pedindo par que todos desistam de seguir viagem e anuncia a decisão no acampamento.

Os resumos dos capítulos de todas as novelas são de responsabilidade de cada emissora – Os capítulos que vão ao ar estão sujeitos a eventuais reedições

Terça-feira

Natan desiste de pedir ajuda e encontra uma caverna. Zípora diz a Moisés que está preocupada com a família e o marido a conforta. Haya acorda chamando pela mãe e tem o pressentimento que Adira corre perigo. Betânia confidencia a Emma que se interessou por Moisés assim que ele chegou em Midiã. Moisés passa instruções sobre a construção do tabernáculo para os sacerdotes e diz que a arca da aliança será revestida de ouro. Deus chama por Moisés e diz que tem visto o empenho de todo Israel em construir sua morada, o tabernáculo. Moisés assente e pede que Deus proteja o caminho de Josué. Josué e os demais homens chegam ao reino de Moabe, em Quir. Adira e outras mulheres prisioneiras se aproximam do Reino dos Amorreus. Balaque fica possesso ao saber que Moisés enviou Josué como representante.

Quarta-feira

Josué fica tenso, porém firme, diante do rei. Balaque questiona porque Moisés deu sua palavra e não compareceu. Arão e Moisés conversam sobre o desafio de conquistar as terras de Canaã e que terão que lutar muito. Josué exige saber o paradeiro de Adira e das crianças e Balaque confirma que fugiram. Josué se apresenta para Betânia, diz que foi enviado por Moisés e quer falar a sós com ela. Balaão sugere que o rei trate bem Josué para que ao final do casamento eles consigam uma aliança com os hebreus. Natan suplica ajuda a Deus quando um casal passa por perto e ele consegue alimentos para as crianças. Balaão lembra Betânia que ela deve permanecer firme na mentira contada ao representante de Moisés e no dia seguinte ao casamento ela saberá onde está sua filha. Chega o dia do casamento de Betânia. Ela chora lembrando os conselhos do pai e pensa em desistir.

Quinta-feira

Betânia tenta fugir para não se casar com o rei. Elda exige que Betânia volte, mas a moça é firme e diz que vai voltar para o acampamento com sua família. Balaão pede para ficar a sós com ela e usa uma de suas técnicas para convencê-la. Betânia diz que está decidida a ir embora e Moisés a ajudará a encontrar sua filha. Josué estranha a demora de Betânia e decide procurar por ela, mas é impedido pelos reis. Moisés orienta a todos sobre a construção do tabernáculo. A rainha confessa que Balaque matou Jetro e Menahem e diz não ter certeza se Adira, os filhos e o servo manco estão mesmo mortos. Natan e as crianças aparecem. Natan explica que precisam ir ao Sinai para encontrar Moisés. Corá, se fingindo de bom, diz que também está indo para lá.

FIQUE DE OLHO!

MUNIR CHATAK/DIVULGAÇÃO

Sexta-feira

Corá se finge de amigo e diz que vai levar Natan (foto), Abner e Haya para o acampamento hebreu. Elda conta a Balaque que Betânia quase fugiu antes do casamento. Balaão diz a Betania que está satisfeito por ela ter cumprido sua parte no trato. Betânia se apresenta ao rei e não disfarça a tristeza.

Moisés pergunta a Hur se ele quer casar com Miriã, mas ele não demonstra certeza. Talita, a outra serva, leva comida para Adira, que chora ao lembrar da família. Natan explica para Corá tudo o que aconteceu desde foram a Moabe. Corá planeja matar Natan e empurra o servo de Jetro de um penhasco. Ele volta à caverna e tenta matar Abner, mas desiste quando vê o menino dormindo. Betânia diz a Emma que não chegou a se deitar com o rei. Abner desperta e pergunta por Natan. Corá diz que o servo morreu em um assalto.

Cúmplices de um resgate

SBT - 20h45

Classificação indicativa 14 anos

Segunda-feira

Mateus e Dóris planejam aprontar com Berta. Priscila insiste em não comer e o médico Raul fica preocupado devido o quadro de anemia da menina. Regina aproveita o acidente de Priscila e diz que Manuela precisa se afastar de Joaquim para que a garota fique mais feliz. Otávio chega com Isabela, que finge ser Manuela, em casa. Rebeca, que está preocupada e nervosa, chama a atenção dos dois e diz que quer falar com Otávio. Safira vai até a gravadora e agradece Geraldo por ter doado sangue para Priscila. Aurora e Fortunato contam para Joaquim que os médicos diagnosticaram um distúrbio alimentar em Priscila, princípio de anorexia e, por isso, pedem a ajuda dele para convencer a garota a se alimentar.

Terça-feira

Isabela vê na internet o sucesso de C1R e decide que irá aprender a cantar de qualquer jeito. Téo leva Manuela, que na verdade é Isabela, para ter aula de canto com o padre Lutero. Lola pede para Felipe lhe ajudar a descobri se sabe tocar algum instrumento para entrar na banda. Luis decide medicar o cavalo do haras para que ele não seja sacrificado. O padre começa os exercícios vocais com Manuela, que na verdade é Isabela. Helena chora e conta para Nina que Fausto lhe roubou.

ÍCONE DE MODA E ESTILO

A atriz Larissa Manoela, que interpreta as gêmeas Manuela e Isabela, lançou uma linha de bolsas e acessórios em parceria com a grife Birô. Ela chegou de helicóptero e causou alvoroço no lançamento da linha que recebe o nome de Larissa Manoela by Birô.

SBT/DIVULGAÇÃO

Quarta-feira

Regina convida Joaquim para jantar em sua casa com Isabela e Priscila. O padre estranha a falta de afinação de Manuela, que na verdade é Isabela. Fiorina acha que Nina e Giuseppe fugiram juntos. Fausto aparece e quando vai ser agressivo com Helena, Pedro aparece e lhe protege. Os dois se beijam pela primeira vez. Helena acha que ele a beijou por dó e vai embora. Lurdinha vê Giuseppe e Nico que foram roubados. A recepcionista empresta dinheiro para que os dois voltem ao vilarejo.

Quinta-feira

FIQUE DE OLHO!

Rebeca diz para Clara o que aconteceu na On-Enterprise. Na rodoviária, Nina encontra Giuseppe e Nico. Joaquim chega para o jantar na casa de Regina. Priscila fica feliz e faz questão de conversar com ele. Felipe (foto) e Julia decidem ir até a mansão de Regina para ajudar Joaquim. Na mansão, Joaquim pede para que Priscila se alimente. A vilã faz questão de fotografar apenas os dois para postar nas redes sociais da banda. Téo conta para Antonela, que na verdade é Marina, que Manuela mudou muito após o sequestro e que agora gosta mais dela do que antes e chega a sentir até um calor no peito.

SBT/DIVULGAÇÃO

Sexta-feira

Téo conta para Mateus e Dóris que a mãe dele acredita que Fiorina acha que Giuseppe está traindo ela com Nina. Manuela, que na verdade é Isabela, segue com os ensaios de canto com o padre Lutero. Regina diz para Joaquim se declarar para Priscila em plena coletiva de imprensa. Joaquim diz que não fará isso.Tomas conta para Safira que Otávio contratou costureiras freelancers para ajudar Rebeca.

Velho Chico

Globo – 21h

Classificação indicativa 12 anos

PRIMEIRA VEZ

A paraibana Lucy Alves mostrou que não tem só talento para a música, mas também para atuar. Após participar da segunda temporada do programa *The Voice Brasil*, ela interpreta Luzia na terceira fase da trama. Ela revela estar preparada para lidar com as mudanças e exposição, pois aprendeu a receber críticas quando participou do reality.

JÉSSICA FIALHO/CB/CB/D.A PRESS

Segunda-feira

Lucas revela a Olívia que Edenilson traiu a cooperativa e pede a ajuda da menina para que Santo interfira na situação. Encarnação afirma a Tereza que não partirá até que Afrânio e Martim voltem a se falar. Bento diz a Ceci que conheceu Beatriz. Luzia teme que Santo se afaste dela ao retornar à cooperativa. Carlos Eduardo discute com Tereza por causa de Miguel. Bento visita a escola de Beatriz. Santo contém os cooperados e confronta Edenilson. Iolanda conversa com Tereza sobre Miguel e Encarnação ouve.

Terça-feira

Encarnação acusa Iolanda de querer roubar o patrimônio de sua família e afirma a Afrânio que sua herança será de Martim. Luzia descobre que Miguel chegará à fazenda. Afrânio se irrita ao saber que Santo interferiu em sua negociação com Edenilson. Tereza pensa em revelar a Miguel a verdade sobre sua paternidade. Cícero sugere que Afrânio confronte Santo antes da chegada de Miguel. Luzia desabafa com Olívia sobre seu ódio pela família de Sá Ribeiro. Miguel chega ao Brasil.

Quarta-feira

Miguel sente a falta de Carlos Eduardo ao encontrar Tereza. Encarnação ofende Iolanda e ameaça revelar que Miguel é filho de Santo. Santo anuncia a Luzia que retomará a presidência da cooperativa. Ceci incentiva Beatriz a se aproximar de Bento. Cícero revela a Afrânio que Santo voltou a presidir a cooperativa. Iolanda alerta Afrânio sobre as intenções de Encarnação e pede que o marido procure Martim. Iolanda avisa a Tereza que Encarnação prometeu contar a verdade.

Quinta-feira

FIQUE DE OLHO!

Iolanda aconselha Tereza a contar a verdade para Miguel. Carlos Eduardo afirma a Tereza que convencerá Miguel a desistir de voltar para a fazenda. Miguel pensa em levar novas ideias para o negócio do avô. Olívia tenta convencer Santo a cultivar frutas sem agrotóxicos. Santo pede que Bento o ajude na fazenda. Encarnação revela a Padre Romão que acredita que Martim seja o verdadeiro herdeiro de seu patrimônio. Doninha se preocupa com a missão dada por Afrânio a Cícero. Lucas se declara para Olívia. Dalva anuncia que Encarnação desapareceu.

Sexta-feira

Dalva e Doninha encontram Encarnação na beira do cais. Doninha reza para que Cícero esteja em segurança. Cícero e outros jagunços invadem a cooperativa a mando de Afrânio. Cícero jura vingança contra Santo. Os jagunços insistem para que Cícero fuja, mas o rapaz afirma que ainda não terminou sua missão.

Sábado

Padre Romão e Bento insistem para que Lucas preste depoimento na delegacia. Olívia conta a Isabel que Lucas a beijou. Olívia revela a Santo que a cooperativa foi invadida. Carlos Eduardo consegue uma indicação política para Miguel, que reafirma ao pai seu desejo de trabalhar nas terras de sua família. Bento tranquiliza Olívia sobre o estado de Lucas. Santo enfrenta o delegado da cidade. Carlos Eduardo desabafa com Tereza e confessa que teme perder a esposa e o filho Miguel. Santo decide ir atrás dos bandidos que atearam fogo à cooperativa.

LIBERDADE, LIBERDADE

Globo - 23h

Classificação indicativa 16 anos

Segunda-feira

Xavier e Rubião se enfrentam e Xavier acaba preso. Tolentino agride Xavier. Omar avisa a Virgínia que Xavier foi detido. Brites se desespera ao saber da prisão do filho. Branca pede que Diogo Farto liberte Xavier da prisão. Raposo tenta convencer Rubião a perdoar Xavier. Virgínia afirma a Brites que conhece seu filho. Dionísia percebe o interesse de Joaquina/Rosa por Xavier. Tolentino suspeita da mobilização causada pela prisão de Xavier. Joaquina/Rosa visita Xavier na prisão e Branca se irrita. Mão de Luva sequestra Joaquina/Rosa.

Terça-feira

FIQUE DE OLHO!

Mão de Luva afirma que sabe que Joaquina/Rosa é a filha de Tiradentes e exige uma alta quantia de Raposo pelo resgate da moça. Tolentino castiga o carcereiro que permitiu a entrada de Joaquina/Rosa na prisão para visitar Xavier. Diogo Farto (foto) propõe pagar a fiança de Xavier, desde que Matias afaste o filho de Branca. Capote ataca Joaquina/Rosa, mas Mão de Luva a salva. Mão de Luva tortura Capote na frente de Joaquina/Rosa. Rubião e Anita passam a noite juntos. Joaquina rende Simão e consegue escapar. Ascenção ajuda Raposo e André, que procuram por Joaquina/Rosa. Rubião e Tolentino vão atrás de Joaquina/Rosa. Joaquina/Rosa encontra Rubião.

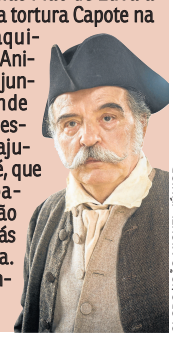

GLOBO/JOÃO MIGUEL JÚNIOR

Quinta-feira

Rubião e Bertoleza ajudam Joaquina/Rosa. Mão de Luva desconfia de Simão. Raposo reconhece Ascenção. Rubião fica encantado com Joaquina/Rosa e Anita sente ciúmes. Raposo rende Simão, que confessa que esteve com Joaquina/Rosa, mas a moça conseguiu escapar. Matias aceita a proposta de Diogo Farto e Branca se desespera com o fim de seu noivado. Virgínia encontra Joaquina/Rosa e Raposo se incomoda com a troca de olhares entre as duas. Virgínia reconhece Joaquina/Rosa e Vidinha desconfia. Joaquina/Rosa se penaliza com a pobreza de sua cidade. Mão de Luva decide vender a informação de que a filha de Tiradentes está viva. Virgínia confronta Rubião.

Sexta-feira

Rubião exige que Virgínia se afaste de sua vida e afirma que sente vergonha da mãe. Raposo leva André ao cabaré de Virgínia. Rubião fica com Anita. Branca desafia Diogo e Matias e visita Xavier. Ascenção alerta Mão de Luva sobre os perigos de falar sobre a filha de Tiradentes. André diz a Mimi que deseja apenas conversar com ela. Raposo exige que Virgínia não se aproxime de Joaquina/Rosa. Xavier enfrenta Tolentino e acaba se desentendendo com Raposo. Virgínia distribui mantimentos para a população mais pobre. Xavier e Branca se beijam. Virgínia e Joaquina/Rosa se encontram.

Perfil

BOM *filho...*

Afastado da tevê aberta há três anos, Bruno de Luca retorna para atuar como repórter no *Domingão do Faustão*

ESTEVAM AVELLAR/DIVULGAÇÃO

Sucesso no programa *Vai pra onde?*, Bruno de Luca aposta novamente no lado repórter

ADRIANA IZEL

Ator, apresentador, jornalista e empresário. Essas são algumas das facetas de Bruno de Luca. O astro se tornou conhecido na televisão graças à atuação no folhetim *Malhação*, mas o que o fez permanecer em destaque foi comandar a atração *Vai pra onde?*, do Multishow, há sete anos. Distante da televisão aberta desde 2013, neste ano, o ator retornou à emissora para participar como repórter do programa *Domingão do Faustão*, cargo que já havia ocupado há 18 anos.

À época, com 15 anos, Bruno de Luca foi convidado por Fausto Silva para participar da atração por conta do bom humor e da descontração. "Agora, nesse retorno, continuamos com a mesma empatia, temos o humor parecido e contracenamos bem no palco do programa", afirma em entrevista ao jornal *O tempo*.

Como repórter, De Luca tem feito matérias externas e atuado à frente de quadros como *Garotada & cachorrada*. Formado em jornalismo, o apresentador tira de letra o posto e tem sido bastante elogiado nas redes sociais. "Bruno de Luca está salvando o Faustão, muito engraçado", escreveu um fã no Twitter.

Trajetória na tevê

A carreira de Bruno de Luca na televisão teve início em *Fera ferida*, em 1993. Dois anos depois, foi escalado para *Malhação* e ficou na novela teen até 1999. Em 2008, participou da série *Casos e acasos*, ainda na Rede Globo, onde seu contrato acabou em 2013.

Apesar de ser conhecido como ator, foi como repórter e apresentador que conseguiu se firmar na televisão. Na Rede Globo, chegou a atuar no *Vídeo show* e no *Caldeirão do Huck*. Já no Multishow, esteve à frente do programa *Big brother Brasil: A eliminação*, de 2011 a 2014, e tem uma das atrações de maior sucesso na emissora, *Vai pra onde?*.

O programa turístico é exibido desde 2009 e está na 11ª temporada. *Vai pra onde?* acompanha Bruno de Luca em diferentes cidades do mundo mostrando como economizar durante a viagem, com dicas de hospedagem, alimentação e programas noturnos.

QUEM É?

Nome: Bruno Freitas Mantuano de Luca
Idade: 33 anos
Nascimento: São Paulo

VIAJANTE

MARCIO SILVA/DIVULGAÇÃO

Desde 2009 como apresentador do *Vai pra onde?*, Bruno de Luca já conheceu diversos países graças ao programa. Na nova temporada, o apresentador passa pela Índia, a bordo do trem Palace On Wheels; pela África do Sul, a bordo do trem Rovos Rail; e pela Espanha, com o trajeto El Transcantábrico.

CINEMA

Na telona, atuou apenas em três filmes. O primeiro foi *Um lobisomem na Amazônia*, de 2005, e no ano seguinte atuou ao lado de José Wilker na fita *O maior amor do mundo*. Recentemente, fez uma participação especial na comédia *Copa de elite* (2014).

MOMENTO DANÇARINO

Bruno de Luca participou da sétima temporada do quadro *Dança dos famosos*. Ele foi treinado pela bailarina e dançarina Fernanda Ricciopo. A atuação no quadro lhe garantiu a quarta colocação. Naquele ano, a atração foi vencida pela atriz Fernanda Souza.

MÁRCIO DE SOUZA/DIVULGAÇÃO

FORA DO AR

ROBERTONEMANIS/SBT

Exclusivo
Carlos Alberto de Nóbrega renovou o contrato com o SBT e agora é exclusivo do canal até 2019. Na emissora desde 1987, o apresentador comanda, há 29 anos, o humorístico *A praça é nossa*. O programa é um dos mais tradicionais da emissora e já recebeu participação especial de nomes como Pelé, Dercy Gonçalves, Agnaldo Rayol, Roberta Miranda, Daniel e do próprio dono do SBT, Silvio Santos.

Mais do mesmo
A Globo abusou das repetições de cenas no fim da primeira fase de *Velho Chico* e isso se refletiu na audiência. O último capítulo, por exemplo, rendeu apenas 24,8 pontos de média, ou seja, menos que os 25,2 e 26,4 registrados por *Totalmente demais* e *Êta mundo bom!*, respectivamente. Curiosamente, foi o pior resultado desta etapa inicial da novela.

Só em maio
A Record não confirma, mas o adiamento da estreia de *Escrava mãe*, agora prevista para meados de maio, é uma forma de tentar se proteger do sucesso que *Totalmente demais* conquistou. Como a trama da Globo é exibida na mesma faixa de horário que a Record pretende encaixar a nova trama, a ideia é levá-la ao ar no mesmo dia do primeiro capítulo de *Haja coração*, 16 de maio. Outra possibilidade é exibi-la à tarde, para rivalizar com as reprises de novelas mexicanas do SBT.

Lágrimas de crocodilo
Na gravação do programa *Ofício em cena*, da GloboNews, o ator e diretor Miguel Falabella revelou que tem uma dificuldade: chorar em cena. Ele lembra, inclusive, que isso quase o fez perder um papel no início da carreira, na novela *Selva de pedra*.

TV GLOBO/DIVULGAÇÃO

CANAL aberto

Com a ex-Casseta e Planeta Maria Paula, a sexta temporada de *A liga* estreia amanhã depois de um ano sem episódios inéditos. A proposta é mostrar de perto experiências distintas

OS DESAFIOS DA *realidade*

ALEXANDRE DE PAULA
ESPECIAL PARA O **CORREIO**

Com mudanças no elenco e linguagem mais cinematográfica, *A liga* volta às telas da Band depois de um ano sem episódios inéditos. A sexta temporada do programa estreia amanhã às 22h45, horário em que a emissora exibia o *CQC*. Maria Paula e Guga Noblat completam o time, que conta com os veteranos Thaíde e Mariana Weickert. Com temas diversos e, às vezes, duros, *A liga* propõe um jornalismo direto, mas divertido. "É uma forma diferente de abordar, com verdade e compromisso, mas sem caretice. O repórter está vivenciando, acrescentando sua visão", afirmou Maria Paula ao **Correio**.

Depois de três anos fora da telinha, a ex-Casseta e Planeta brinca que está se sentindo como uma novata. "Tenho 25 anos de carreira na tevê, mas estou me sentindo uma iniciante. É fantástico sair da zona de conforto, poder se arriscar, estou superfeliz com essa oportunidade", conta.

Maria Paula — que atualmente também faz mestrado em psicologia na UnB — diz que foi justamente a possibilidade de mudar de ares que a incentivou a aceitar o convite para fazer parte do elenco do programa. "Eu não estava a fim de me repetir, de fazer mais do mesmo, por isso fiquei muito tempo em teatro, fiz o filme *Doidas e santas* que sai este ano", explica. "Mas, quando me chamaram para *A liga*, pensei que esse seria um programa que, de fato, tem a ver comigo, com a minha cara."

Além do mestrado, Maria Paula se dedica a crônicas no **Correio** e a projetos sociais em penitenciárias femininas. "Acho que até por isso quiseram me convidar." A atriz acredita que, em um momento em que a sociedade está cada vez mais violenta, as pessoas precisam buscar a sua maneira de colaborar. "Ainda mais nesse momento político e econômico, as pessoas ficam fechadas, perdem a gentileza e a gente não pode deixar isso acontecer", afirma.

As temáticas do programa vão da realidade dos milionários brasileiros à dureza das rotinas nas periferias brasileiras. "Alguns episódios mostram uma realidade muito dura", conta Maria Paula. Apesar da experiência em projetos sociais, ela lembra que, na primeira gravação, passou mal. "Gravamos no Capão Redondo, em São Paulo. Era um cemitério clandestino, um lugar punk. Quando cavaram uma cova, saiu um pedaço de uma perna. Comecei a passar a mal, não sabia como lidar", adianta.

SERVIÇO

A liga
Estreia da sexta temporada. Amanhã, às 22h45, na Band.

Profissão: repórter
Exibido nas noites de quarta, depois do futebol, na Globo.

BAND/DIVULGAÇÃO

"TENHO 25 ANOS DE CARREIRA NA TEVÊ, MAS ESTOU ME SENTINDO UMA INICIANTE. É FANTÁSTICO SAIR DA ZONA DE CONFORTO, PODER SE ARRISCAR, ESTOU SUPERFELIZ COM ESSA OPORTUNIDADE."

PROGRAME-SE

BRASÍLIA/REDETV!
Canal 6 // 3314-1414

05:00 Programa ultrafarma
07:00 Igreja São Judas Tadeu - Missa
08:00 Igreja Universal do Reino de Deus
11:30 Vrum
12:45 America sub
13:00 Cristo eterno
13:00 Missa Catedral da Sé
14:00 Mudança de vida
14:30 Programa ultrafarma
15:00 Berenice e você
15:30 A hora e a vez da pequena empresa
15:45 Apeoesp - São Paulo
16:30 Sensacional
18:00 Viagem cultural
18:30 Conexão models
20:00 Encrenca
22:30 Te peguei na TV
23:45 Mega senha - Reprise
00:45 Operação de risco - Reprise
01:30 Bola na rede
02:30 Te peguei
03:00 Igreja da Graça no Seu Lar

TV BRASIL
Canal 2 // 3325-2638

07:00 Palavras da vida
08:00 Santa Missa
09:00 Retratos de fé
09:30 Programa especial
10:00 O Brasil tem disso
11:00 Partituras
12:00 Cozinha Amazônia
12:30 Papo de mãe
13:30 ABZ do Ziraldo
14:00 Entre o céu e a terra
15:00 Brasileiros mundo afora
15:30 Futurando
16:00 Diverso
16:30 América Latina Expedição Sonora
16:55 Campeonato Paulista Série A3 – Rio preto x Atibaia
19:00 Os Rios e a Vida
20:00 Samba na Gamboa
21:00 No mundo da bola
22:00 Sr. Brasil
23:00 Ver TV
00:00 Palavras cruzadas
01:30 Soy loco por ti cinema - Embargo
03:00 Alto falante
04:00 Telecurso Tecendo o saber

BAND
Canal 4 // 3325-6779

06:00 Dragon ball
07:00 O segredo dos animais
07:30 Programa Gilberto Amaral
08:00 Big time rush
08:30 Gravando
09:00 Power ranger
10:30 Qual é o desafio?
11:45 Verdade e vida
12:00 Pé na estrada
12:30 Pague menos sempre bem
13:00 Copa Petrobrás de marcas
14:00 Band esporte clube
15:00 Gol: o grande momento do futebol
15:30 Futebol 2016
17:50 3º tempo
19:40 Só risos
21:20 Pânico na Band
00:15 Canal livre
01:15 Fórmula Indy
01:30 Band entrevista
02:00 Ei Arnold!
02:20 Só risos
03:00 Igreja Universal

RECORD
Canal 8 // 3212-3800

06:00 Santo Culto em Seu Lar
06:30 Bíblia em foco
06:55 Escola do amor responde
09:00 Record kids - Todo mundo odeia o Chris
11:00 Domingo show

EDU MORAES/DIVULGAÇÃO

***Hora do Faro* leva diversão para a família inteira**

***Mega senha* une informação e lazer na tela da Rede TV!**

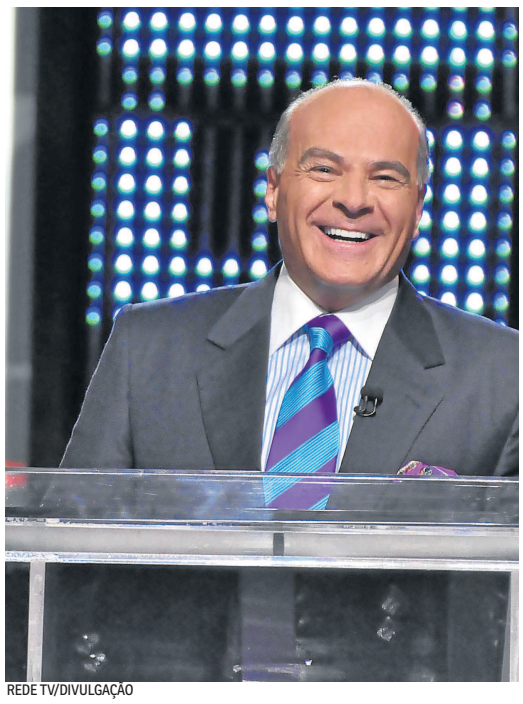

REDE TV/DIVULGAÇÃO

15:30 Hora do Faro
19:30 Domingo Espetacular
23:15 Repórter em ação
00:15 Roberto Justus +
01:15 Programação Universal

GLOBO
Canal 10 // 3316-9200

05:59 Santa Missa
07:00 Globo comunidade
07:28 Pequenas empresas e grandes negócios
08:04 Globo rural
09:00 Auto esporte
09:30 Esporte Espetacular
13:00 SuperStar
14:08 Temperatura máxima
16:00 Futebol
18:00 Domingão do Faustão
21:00 Fantástico
23:21 Domingo maior
00:30 Planeta extremo
01:00 Sessão de gala
02:27 Corujão
03:45 Segredos do paraíso

SBT
Canal 12 // 3322-9666

05:45 Jornal da semana SBT
07:00 Brasil caminhoneiro
07:30 Turismo e aventura
08:15 Acelerados
09:00 Chaves
11:00 Mundo Disney
13:00 Domingo legal
15:00 Eliana
19:00 Roda a roda Jequiti
20:00 Programa Silvio Santos
00:00 Conexão Repórter
01:00 Arqueiro/Arrow
02:00 O mentalista
03:00 Crimes graves
04:00 Jornal do SBT – Madrugada

FILMES DE HOJE

TV BRASIL/DIVULGAÇÃO

DRAMA
Embargo
(TV Brasil, 1h30)
Brasil, Portugal e Espanha. 2010. 80 min. Nuno é um homem que inventou uma máquina que promete revolucionar a indústria do calçado — um digitalizador de pés. No meio de um embargo petrolífero e deparando-se com uma estranha dificuldade, ele tenta obstinadamente vender a máquina, obcecado por um sucesso que o fará descurar algumas das coisas essenciais da sua vida.

FOTOS: DIVULGAÇÃO/INTERNET

> **Em relação ao Maranhão, nós ainda temos muito a desenvolver. Como pesquisador, eu vejo que não existe uma ocupação de Alcântara em relação ao seu entorno. Você precisa ter toda uma indústria que gere ao redor disso. No nosso país, está tudo concentrado no interior de São Paulo. O pessoal tem que se deslocar pra cá para lançar foguetes. (...) Isso precisa ser incentivado aqui**
>
> ***João Viana***, professor doutor do Departamento de Engenharia Elétrica da Universidade Federal do Maranhão

Vai decolar?

Pouco mais de três décadas após a sua criação, o Centro de Lançamento de Alcântara pode receber apoio de iniciativas para formação de recursos humanos no estado; até o momento, progresso foi lento e reduzido

BRUNO LACERDA
ESPECIAL PARA O IMPARCIAL

Criado em 1983, o Centro de Lançamento de Alcântara (CLA) nasceu com o objetivo de consolidar o Brasil no contexto da corrida aeroespacial global. Através do lançamento de satélites e foguetes produzidos no país, a base espacial foi efetivamente implementada em 1989, com a "Operação Pioneira" – que lançou os foguetes SBAT, Sistema Brasileiro Ar-Terra.

A escolha da sede no Maranhão se deu por conta da posição geográfica estratégica do estado em relação à Linha do Equador, o que permite a economia de combustível para colocar satélites e foguetes em órbita. Pouco estratégico, no entanto, é o fato de que o estado, sede de uma das principais iniciativas da Agência Espacial Brasileira, não possui nenhum centro de formação profissional na área das ciências aeroespaciais.

Segundo o professor doutor João Viana, do Departamento de Engenharia Elétrica da Universidade Federal do Maranhão, faltam incentivos para o desenvolvimento de conhecimento local. "Em relação ao Maranhão, nós ainda temos muito a desenvolver. Como pesquisador, eu vejo que não existe uma ocupação de Alcântara em relação ao seu entorno. Você precisa ter toda uma indústria que gere ao redor disso. No nosso país, está tudo concentrado no interior de São Paulo. O pessoal tem que se deslocar pra cá para lançar foguetes. (...) Isso precisa ser incentivado aqui", afirma.

Outro fator que tem dificultado a evolução do Centro de Lançamento de Alcântara são os repetidos cortes no orçamento federal. Nos últimos dois anos, a redução foi da ordem de 14% - o que colocou o Brasil em um volume de investimento consideravelmente menor que o de países com menor tradição na corrida espacial – com um recurso de US$ 122 milhões, contra os quase US$ 4 bilhões investidos conjuntamente por Índia e China.

Em nota, o Centro de Lançamento de Alcântara admite que a redução orçamentária tem afetado o desempenho das atividades de lançamento. "Com o ajuste fiscal e dificuldades financeiras enfrentadas pelo país, cronogramas precisam ser revistos e adequações precisam ser feitas visando aproveitarmos ao máximo as operações de lançamento que são realizadas em Alcântara".

Segundo informações do CLA, programa envolvendo os Veículos Lançadores de Satélites (VLS) encontra-se em revisão crítica

> **Com o ajuste fiscal e dificuldades financeiras enfrentadas pelo país, cronogramas precisam ser revistos e adequações precisam ser feitas visando aproveitarmos ao máximo as operações de lançamento que são realizadas em Alcântara**
>
> Em nota, o Centro de Lançamento de Alcântara

Um novo fôlego

De acordo com a Secretaria de Estado da Ciência e Tecnologia (Secti), está em curso uma iniciativa para a criação de um programa de pós-graduação na área da Engenharia Aeroespacial no estado. Caso implementado, o Mestrado deverá apoiar o polo do Instituto Tecnológico de Aeronáutica (ITA), cuja criação foi anunciada pelo deputado Bira do Pindaré (PSB), na última segunda-feira, em pronunciamento no plenário da Assembleia Legislativa. Junto ao Ministério da Ciência e Tecnologia, está em curso um pleito do Governo Estadual para a criação de um Centro Vocacional Tecnológico (CVT) para a formação de pessoal técnico em apoio às atividades ligadas ao aeroespaço e aeronáutica. "Nos diálogos [com a Agência Espacial Brasileira], a prioridade é potencializar o CLA para a economia do Maranhão, especialmente na área de capacitação dos recursos humanos, turismo científico e na exploração e desenvolvimento de pesquisas que possam ativar esse setor para as universidades públicas locais", afirmou, em nota, a Secti.

Para saber mais

Retrospectiva

Desde a criação do CLA, já foram realizadas 95 operações envolvendo veículos suborbitais de testes e treinamento, estudos e pesquisas espaciais e lançadores de satélites. Destes, três episódios trágicos demarcaram o programa espacial brasileiro. Os dois primeiros, ocorridos em 1997 e 1999, não concluíram a missão de inserção em órbita de satélites.

O último e mais grave, em 2003, vitimou 21 técnicos do Comando Aeroespacial e gerou uma longa pausa nas atividades da Agência Espacial Brasileira no estado. O teste de um lançador capaz de pôr satélites de grande porte em órbita geoestacionária acabou em tragédia. O incêndio começou na Torre Móvel de Integração (TMI), plataforma de lançamento do Veículo Lançador de Satélites (VLS), e gerou uma série de explosões secundárias. Daquela plataforma, o foguete deveria levantar voo após três dias.

O incidente de 2013 gerou atrasos em cadeia. A previsão da AEB era de que um voo-teste do VLS fosse feito em 2014, com um segundo lançamento estipulado para 2016, que deveria levar uma carga útil contendo um experimento tecnológico. O foguete completo, em sua quarta versão (V04), estava inicialmente previsto para ser lançado em 2017, já com um pequeno satélite a bordo. Nenhum desses prazos foi mantido.

Sobre os acidentes, a equipe do Centro de Lançamento garante ter tirado grandes lições. "As falhas que ocorrem em todo o programa espacial são inerentes à atividade. Contudo, é importante tirar lições, aprendizados que passam a ser incorporados em operações futuras. O CLA dispõe hoje de um Plano de Gerenciamento de Crises e Apoio a Emergências (PGCAE) mais complexo, que foi aperfeiçoado ao longo dos últimos anos. O Prédio de Segurança é uma construção cuja necessidade é reunir todos os profissionais envolvidos em operações de lançamento em uma única área segura e permitindo o controle do acesso às áreas de risco".

Em relação ao novo cronograma de atividades, em nota, o CLA afirma que "o programa envolvendo os Veículos Lançadores de Satélites encontra-se em revisão crítica no escopo dos projetos relacionados ao Programa Nacional de Atividades Espaciais (PNAE)". Contudo, afirmam que os estudos são preliminares e que uma decisão final envolve instâncias governamentais superiores.

ESPORTE

Espírito olímpico invade a Ilha

Seis atletas que fazem parte de projeto social apoiado pela Secretaria Municipal de Desportos e Lazer participarão do revezamento da tocha olímpica em São Luís, que ocorrerá no dia 12 de junho

São Luís será a 14ª capital do Brasil a receber a tocha olímpica. Onze atletas selecionados pela Prefeitura de São Luís participarão do revezamento da tocha, que acontecerá no dia 12 de junho. Seis deles são esportistas de projetos sociais executados pela Prefeitura de São Luís, por meio da Secretaria Municipal de Desportos e Lazer (Semdel). A jogadora de futebol Jaqueline Maria Gomes Caldas, de 12 anos, vai ser a primeira atleta a conduzir a chama olímpica. No total, 140 esportistas terão a honra de carregar a tocha na capital maranhense.

O percurso da tocha olímpica em São Luís cobrirá 39 quilômetros. Cada um dos 140 esportistas conduzirá a chama por um trecho de 200 metros. O percurso oficial tem início na sede da Prefeitura de Luís. O percurso contará com oito pontos de apoio, atrações culturais e gincanas espalhadas por diversas regiões da capital. O revezamento será encerrado na Praça Maria Aragão, onde será acesa a pira olímpica.

Participam do revezamento 11 atletas selecionados pela Prefeitura de São Luís, sendo seis do Programa "Movimento e Resgate - Escolinhas da Semdel": Jaqueline Maria Gomes Caldas, Fernando Antônio da Silva, Guilherme Cardoso Brito, José Wanderson, José Augusto Santos e Gustavo Maciel da Silva Sousa. Os demais participantes são Carlos Frederico de Azevedo Pires, Julia Leal Nina, Pedro Victor Fonseca Rezende, Tiago dos Reis Cruz e Thiago Correia da Silva Rezzo.

O secretário municipal de Desportos e Lazer, Julio França, acredita que a participação dos atletas do projeto "Movimento e Resgate" no revezamento da tocha olímpica em São Luís mantém acesa a chama da esperança em jovens atletas amadores. "Dar essa visibilidade ao esporte amador de São Luís é uma orientação do prefeito Edivaldo. Por isso, a Prefeitura de São Luís incentiva o esporte de base da capital. Aqui temos muitos atletas em potencial, com a possibilidade inclusive de destaques no cenário nacional", disse o titular da Semdel, Julio França.

Jogadora de futebol Jaqueline Maria Gomes participa do 'Movimento e Resgate - Escolinhas da Semdel'

Movimento e resgate

A Prefeitura de São Luís, por meio da Secretaria Municipal de Desportos e Lazer (Semdel), executa o programa "Movimento e Resgate - Escolinhas da Semdel". O projeto socioesportivo é voltado para crianças e adolescentes de comunidades de baixa renda ou em situação de risco social. O projeto tem capacidade para atender mais de cinco mil pessoas. São 62 escolinhas organizadas para receber jovens de 10 a 17 anos, todos devidamente matriculados na rede pública de ensino, com frequência escolar regular.
Nas comunidades que integram o projeto, são realizadas oficinas esportivas três vezes por semana, nas modalidades de futsal, futebol, basquete, vôlei, handebol, karatê, judô, futebol de campo, atletismo e capoeira.

Conquista

A jogadora de futebol Jaqueline Maria Gomes Caldas, de 12 anos, participa do Programa 'Movimento e Resgate - Escolinhas da Semdel', projeto social da Prefeitura de São Luís. Ela falou sobre a honra de carregar a chama olímpica. "Eu treino há cinco anos na escolinha. Meu sonho é ser jogadora profissional de futebol. Carregar a tocha olímpica traz o sentimento de que nós, jovens atletas, nunca devemos desistir do que queremos", disse Jaqueline Maria.

Jaqueline Maria Gomes Caldas foi escolhida por seu empenho e potencial no campo onde treina com mais de 30 meninos no bairro Jardim América. O agente de esporte da Semdel, José Carlos Ribeiro, que ensinou os fundamentos do futebol para estudante quando ela iniciou no programa "Escolinhas da Semdel", garante que o esporte mudou a vida da atleta. "Nós identificamos muitas mudanças na Jaqueline. O rendimento escolar melhorou, além da sociabilidade com os outros alunos, a partir da inclusão dela no projeto Escolinhas da Semdel", destaca José Carlos.

Jaciane Maria Gomes Caldas, mãe de Jaqueline Maria Gomes Caldas, acompanha o desenvolvimento escolar enquanto incentiva e aposta na concretização dos sonhos da filha. "Espero que ela realize o sonho de um dia ser uma grande jogadora, como seus ídolos, Marta e Formiga, da seleção brasileira de futebol", disse Jaciane Maria.

CAMPANHA DA FRATERNIDADE

Bairro do Angelim recebe mutirão

Hoje ocorre um mutirão de limpeza no bairro do Angelim. A ação é um gesto concreto da Campanha da Fraternidade, que tem como tema este ano "Casa Comum, Nossa Responsabilidade" e o lema "Quero ver o direito brotar como fonte e correr a justiça qual riacho que não seca", com foco no saneamento básico, no desenvolvimento, na saúde integral e na qualidade de vida.

Quem está promovendo o mutirão é a Paróquia de Santana em parceria com igrejas protestantes e com a Companhia de Saneamento Ambiental do Maranhão (Caema). A ação é realizada em diversos pontos em que os próprios moradores vão coletar o lixo, entregar panfletos para sensibilizar toda a comunidade. "Estamos colocando em prática, o principal objetivo da campanha da fraternidade. O trabalho é de sensibilizar as pessoas para que possam contribuir no meio em que vivem, vamos continuar com essas ações", ressaltou o diácono Ribeiro da Paróquia de Santana.

No total são cinco bairros contemplados com esta ação, Conjunto Angelim, Angelim Velho, Novo Angelim, Pão de Açúcar e Alto do Pinho. O material utilizado no mutirão foi doado pela Caema, como sacos de lixo e luvas. O mutirão visa também diminuir o número de criadouros do mosquito aedes aegypti. Os recipientes artificiais descartados indiscriminadamente a céu aberto pela população servem como locais de acúmulo da água da chuva. Desta forma todo e qualquer depósito deve ser protegido a fim de garantir a não atração e proliferação do vetor.

Os criadouros são principalmente os pneus, latas, vidros, garrafas, vasos de flores, pratos de vasos, caixas de água, tonéis, latões, cisternas, piscinas, tampinhas de garrafas, bebedouros de animais, entre outros. A redução de recipientes que possam servir como criadouros é ainda o melhor método para se prevenir a disseminação de mosquitos e, consequentemente, de doenças transmitidas por eles.

LEITURA

Ações culturais marcam início da Semana do Livro

Com o objetivo de incentivar o público infanto-juvenil ao conhecimento por meio da leitura, a Prefeitura de São Luís, por meio da Secretaria Municipal de Cultura (Secult), abre, nesta segunda-feira (18), a Semana do Livro Infantil, que será realizada na Biblioteca Municipal José Sarney até o dia 30 de abril, em comemoração ao dia internacional e nacional do livro infantil, celebradas nos dias 2 e 18 de abril respectivamente.

Além da biblioteca municipal, a programação acontecerá também na Praça Viva Bairro de Fátima, no Hospital da Criança, no bairro da Alemanha, com diversas atividades que acontecerão nas duas semanas dedicadas ao tema. Haverá contação de histórias, jogos culturais, dinâmicas de leitura, espetáculos infantis, exposições de obras literárias de Monteiro Lobato e Hans Christian Andersen, como também lançamento e distribuição de livros de autores maranhenses.

A iniciativa segue a diretriz do prefeito Edivaldo de propiciar o acesso a conhecimento e ao lazer, incentivando desde a infância, o interesse pelos livros. "A leitura é a forma de a criança participar integralmente da construção da sociedade. As atividades que a Biblioteca Municipal traz esse ano visam despertar, principalmente nelas, o lado lúdico das obras literárias. A semana é uma oportunidade para os pais, professores e escolas municipais e estaduais se aproximarem e incentivar o contato das crianças com o mundo dos livros", destacou Rita Oliveira, coordenadora da Biblioteca Municipal José Sarney.

ATRAÇÕES

Este ano, a Semana do Livro terá a participação dos escritores maranhenses Márcio Almeida, Francimeire Cavalcanti, Raimunda Frazão e Cléo Rolim. A atriz e arte-educadora Silvana Cartágenes fará apresentação do espetáculo teatral e a Banda 24 Bis fará um show. Ainda será realizada uma oficina de criatividade.

O encerramento do evento acontecerá na Praça Viva do Bairro de Fátima, no dia 30 de abril, em parceria com a Associação dos Livreiros (Alem), com o projeto Ciranda de Leituras, que reunirá escolas municipais, estaduais e escritores maranhenses, e também com uma visita lúdica às crianças do Hospital da Criança, no bairro Alemanha, com a participação de contadores de histórias inspirados nas obras de Monteiro Lobato.

PROGRAMAÇÃO

DATA: 18/04 - Evento em Homenagem ao Dia Nacional do Livro Infantil
LOCAL: Atividade na Biblioteca
ESCOLA CONVIDADA: C.E. Antonio Jorge Dino e UEB São Benedito
HORÁRIO: 8h30 às 10h30
ATIVIDADES: Apresentação da Exposição em Homenagem Monteiro Lobato;Momento de descontração com jogos culturais e dinâmicas de leitura (tema: Sítio do Pica-pau-Amarelo), com sorteio de livros infantis; Hora do Conto com o Produtor Cultural e Contador de Histórias, André Lobão
Participação dos escritores Márcio Almeida e Francimeire Cavalcanti e Raimunda Frazao.

DATA: 25/04 - Início da programação da Semana do Livro Infantil
LOCAL: Atividade na Biblioteca
ESCOLA CONVIDADA: U. E. B São Sebastião
HORÁRIO: 8h30 as 10h30
ATIVIDADES: Apresentação da Exposição em Homenagem Monteiro Lobato; Momento de descontração com jogos culturais e dinâmicas de leitura (tema: Sítio do Pica-pau-Amarelo), com sorteio de livros infantis;
Hora do Conto e participação da escritora Raimunda Frazão

DATA: 27/04 - Atividade na Biblioteca
ESCOLA CONVIDADA: C. E Rosário Nina
HORÁRIO: 8h30 as 10h30
ATIVIDADES: Apresentação da Exposição em Homenagem Monteiro Lobato; Jogos culturais e dinâmicas de leitura: (tema: Sítio do Pica-pau-Amarelo), com sorteio de livros infantis; momento literário com escritora Cléo Rolim.

DATA: 29/04 - Atividade de encerramento na Praça do Viva Bairro de Fátima
HORÁRIO: 8h30 as 10h30
ATIVIDADES:
Exposição de livros e espaço de leitura;
Apresentação da Banda do 24 BIL;
Espetáculo Teatral com a atriz e arte-educadora Silvana Cartágenes;
Participação de escritores maranhenses;
Sorteio de livros.

DATA: 30/04 - Atividade de Atividade de extensão no Hospital da Criança (Alemanha) Hospital Dr. Odorico Amaral de Matos
HORÁRIO: 8h30 as 10h30
ATIVIDADES: Apresentação dos personagens do Sitio do Pica-Pau-Amarelo (Emília e Visconde);
Hora do Conto;
Oficina de criatividade Distribuição de livros às crianças internas;
Visita aos leitos.

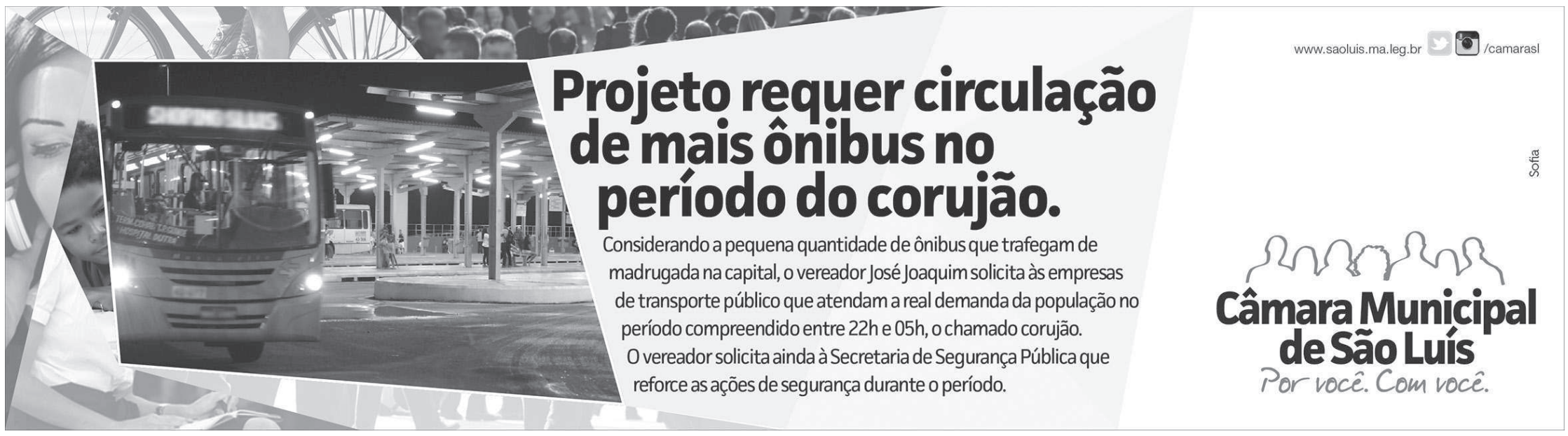

SEGURANÇA

Um batalhão da PM para combater assaltos a ônibus

O mais novo grupamento da Polícia Militar do Maranhão, Batalhão Tiradentes, iniciou este mês um trabalho com o intuito de coibir os assaltos nos coletivos

O Batalhão Tiradentes, mais novo grupamento da Polícia Militar do Maranhão (PMMA), iniciou este mês um trabalho especializado no combate aos assaltos a ônibus. Diariamente, 100 policiais atuam na região metropolitana, em áreas mais vulneráveis aos roubos, e direcionam a atenção ao público usuário do transporte coletivo. Em duas semanas de trabalho, o Batalhão Tiradentes já apreendeu 500 armas brancas, quatro armas de fogo, um simulacro e encaminhou 20 pessoas para a delegacia. Além disso, foram apreendidas 30 trouxas de substâncias semelhantes a crack e 47 papelotes de maconha. Mais de 15 mil pessoas foram abordadas.

Segundo o comandante do Policiamento Metropolitano I (Cpam I), coronel Pedro Ribeiro, a Operação Transporte Seguro, realizada por todas as unidades operacionais, está mantida. O Batalhão Tiradentes executa patrulhamento prioritariamente nas paradas de ônibus. A atuação dos policiais nos coletivos é diária, entre 14h e 3h da manhã.

"Com o advento do Batalhão Tiradentes, nós temos o direcionamento primeiro das suas atividades para abordagem de pessoas em coletivos e nas paradas. O diferencial deste trabalho é que os policiais saem nos ônibus e seguem embarcando e desembarcando, em abordagens pela cidade. Desde que começou, o trabalho reduziu em 60% o número de assaltos", detalhou o comandante do Cpam I.

O coronel Marques Neto, comandante do Batalhão Tiradentes, explica que as guarnições foram distribuídas por regiões, conforme mapeamento prévio. Quinzenalmente há uma reavaliação e, caso necessário, um remanejamento das equipes. Nesta primeira etapa do trabalho, áreas como Monte Castelo, São Francisco, Ipase, Portinho e Turu estão abrangidas na dinâmica da atuação do Batalhão.

Ele comenta ainda que, dentre outras vantagens da ação in loco, estão o acompanhamento e a redução do tempo de viagem em qualquer situação de vulnerabilidade, a aproximação entre polícia e população, a logística facilitada e o fator surpresa. "O próprio assaltante não sabe onde estaremos. Nós descemos e, na próxima parada, há nova revista. Isso utilizando o próprio ônibus como condução", explicou.

Na rotina de procedimentos, além das abordagens nas paradas, as guarnições realizam sondagens com motoristas e cobradores e os passageiros descem para revistas. "Temos tido um feedback positivo da população. Isso se torna combustível para nós", completa o coronel Marques Neto.

Para o soldado Alisson Estrela Costa, que entrou na Polícia Militar este ano e integra o Batalhão Tiradentes, a experiência do corpo a corpo com a população tem sido eficaz. "Quando as pessoas veem que tem indivíduos suspeitos dentro do ônibus e nos veem fazer a abordagem, se sentem mais seguras. Já teve ocasião da população aplaudir, pedir para continuarmos trabalhando dessa maneira. Está sendo muito gratificante para nós, policiais, perceber que a população está necessitando e a gente está correspondendo", disse o soldado Estrela.

O soldado Saint-Clair Aragão Neves Neto detalha que o trabalho móvel do Batalhão já apresenta soluções práticas e melhoria no cotidiano dos usuários de transporte público. "O Batalhão Tiradentes foi criado para dar uma resposta imediata para a sociedade. Nessas operações já apreendemos diversas armas brancas, encontramos pessoas com armas de fogo. Por isso, essa abordagem está sendo muito eficiente", citou o soldado Saint-Clair.

FOTOS: ADSON CHAGAS

Para coibir os assaltos, Batalhão Tiradentes executa patrulhamento prioritariamente nas paradas de ônibus

100

Total de policiais que atuam na região metropolitana, em áreas mais vulneráveis aos roubos

Batalhão Volante

Ao todo, o Batalhão Tiradentes é composto por 150 homens e conta com estrutura diferenciada: são 42 motocicletas e 16 viaturas. O comandante do CPAM I acrescenta que a criação do Batalhão surgiu a partir da avaliação do Comando Geral da PMMA dos bons resultados das guarnições Albatroz, que utilizam motocicletas para o deslocamento, e dos Grupos Táticos Móveis (GTM). Segundo ele, o patrulhamento volante e não atrelado às demandas dos chamados de emergência pelo 190 demonstrou grande efetividade e produção, o que gerou a proposta de potencializar tal mecanismo. "Esse grupamento é tático e de alta prevenção, porque se caracteriza por estar diretamente ligado a abordagens. Ele atua também como reforço no patrulhamento urbano", disse o coronel Pedro Ribeiro.

Fala, povo!

Luciane Pereira Silva da Costa,
37 anos, vigilante,
morador do Bacanga

"Acho muito importante e produtivo. Já fui vítima de tentativa de assalto no ônibus; sou de acordo completamente e, por mim, é para ter todo dia, de manhã e à tarde, principalmente no horário de pico".

José Ribamar Carvalho,
64 anos, pedreiro,
morador da Vila Embratel

"Acho que o trabalho deles está certo. Para mim, vai inibir um pouco, porque os marginais veem que a polícia está em cima, está trabalhando. Hoje já vemos muitos carros da polícia na rua também".

Márcia Oliveira,
25 anos, administradora,
morador da Vila Esperança

"A iniciativa está sendo ótima, está inibindo, sim. Eu acho que a polícia deve fazer essa ação em outros pontos também, mais nas avenidas e nos terminais, como vi fazendo outro dia".

Clodomir Ananias Freitas,
55 anos, servidor público,
morador do São Raimundo

"Esse trabalho é muito louvável, nós precisamos muito. Isso ajuda demais a reduzir a violência. Que me desculpe a comunidade, mas tem que passar por esse processo mesmo".

MISSA DE SÉTIMO

MARIA DO CARMO DINIZ VILAR

CONVITE

OS FAMILIARES DA SAUDOSA **MARIA DO CARMO DINIZ VILAR**, CONVIDAM PARENTES E AMIGOS PARA A MISSA DE SÉTIMO DIA, A REALIZAR-SE NO DIA **18.04.2016 (SEGUNDA-FEIRA) ÀS 17:30HS NA IGREJA NOSSA SENHORA DA CONCEIÇÃO (MONTE CASTELO)**. AGRADECEMOS A TODOS QUE COMPARECEREM A ESTE ATO DE FÉ CRISTÃ.

MISSA DE SÉTIMO

EDITH MARTINS RAMOS BATISTA

CONVITE

OS FAMILIARES DA SAUDOSA **EDITH MARTINS RAMOS BATISTA**, CONVIDAM PARENTES E AMIGOS PARA A MISSA DE SÉTIMO DIA, A REALIZAR-SE NO DIA **18.04.2016 (SEGUNDA-FEIRA AS 17:30HS NA IGREJA NOSSA SENHORA DO PERPETUO SOCORRO (COHAB-ANIL)**. AGRADECEMOS A TODOS QUE COMPARECEREM A ESTE ATO DE FÉ CRISTÃ.

A VIDA PEDE PASSAGEM!
Campanha de Prevenção de Acidentes e Combate à Violência no Trânsito
SOS VIDA
MAÇONARIA DO MARANHÃO
www.valorizacaoavida.com

A Campanha SOS VIDA pela paz no trânsito da Maçonaria do Maranhão completou no último dia 15 de abril cinco anos de existência.

Ao longo deste período aconteceram muitas lutas, atividades e ações, sempre buscando o trânsito seguro, que é um direito de todos, de acordo com parágrafo 2º do Art. 1º da Lei 9.503/97, que instituiu o Código de Trânsito Brasileiro.

Durante esta sua curta vida, foram realizadas muitas ações pontuais, mas também instituídas ações permanentes. Citamos abaixo, algumas ações realizadas:

Abaixo-assinado pela duplicação da BR-135

Abaixo-assinado pela efetividade da Lei Seca

Manifestações públicas no Campo de Perizes e na Av. Litorânea

A publicação semanal de uma coluna informativa e educativa semanal no jornal O Imparcial, desde 2014

Celebração pelo dia Mundial em memória das vítimas de acidentes de trânsito nos anos de 2011, 2012, 2013, 2014 e 2015

Campanha Educativa permanente em faixas de pedestres

Campanha Educativa permanente de motociclistas em parceria com auto-escolas e concessionárias de motocicletas, e,

O lançamento do CADERNO DE APOIO PEDAGÓGICO de EDUCAÇÃO PARA O TRÂNSITO em parceira com a Secretaria de Estado da Educação do Maranhão.

Aproveitamos agora, para agradecer a todos os Grão-Mestres da GLEMA, GOB e GOAM, os Veneráveis Mestre, os Maçons e suas famílias, os órgãos do Sistema Nacional de Trânsito(SMTT- Secretaria Municipal de Trânsito e Transportes de São Luis, DETRAN, PMMA-Polícia Militar do Maranhão, Secretaria de Segurança Pública do Maranhão, PRF-Polícia Rodoviária Federal), Universidade CEUMA, IFMA- Instituto Federal do Maranhão, CEREST- Centro de Referência em Saúde do Trabalhador, SESTSENAT e voluntários de um modo geral, entre outros.

A Maçonaria do Maranhão está dando um exemplo de que a sociedade pode colaborar, e muito, para alcançar a PAZ no TRÂNSITO e, por conseguinte, SALVAR VIDAS.

PARABÉNS à SOS VIDA e a todos os seus colaboradores.

CÓDIGO DE TRÂNSITO BRASILEIRO (LEI Nº 9.503/97)

Art. 44. Ao aproximar-se de qualquer tipo de cruzamento, o condutor do veículo deve demonstrar prudência especial, transitando em velocidade moderada, de forma que possa deter seu veículo com segurança para dar passagem a pedestre e a veículos que tenham o direito de preferência.

Art. 45. Mesmo que a indicação luminosa do semáforo lhe seja favorável, nenhum condutor pode entrar em uma interseção se houver possibilidade de ser obrigado a imobilizar o veículo na área do cruzamento, obstruindo ou impedindo a passagem do trânsito transversal.

EDUCAÇÃO PARA O TRÂNSITO: INICIOU O PROCESSO DE FORMAÇÃO DOS PROFESSORES

Iniciou dia 15.04.2016 o processo de formação dos professores para a inserção do tema EDUCAÇÃO para o TRÂNSITO nas escolas do sistema estadual de Educação.

As atividades foram iniciadas na URE-Unidade de Educação de São Luis com a formação dos formadores. A abordagem de toda a gestão dos temas foi feita pelo Supervisor da SUTES-Supervisão de temas socioeducaionais da SEDUC-Secretaria de Estado da Educação, Luis Câmara Pedrosa, enquanto o Coordenador-Geral da Campanha SOS VIDA da Maçonaria do Maranhão, Lourival da Cunha Souza, abordou o tema EDUCAÇÃO para o TRÂNSITO.

Ficou acertado mais uma jornada de formação com os formadores antes que a capacitação cheguem aos professores.

Facebook: Campanha SOSVIDA
E-mail: valorizacaoaavida@gmail.com
Fones: (98)98114-3707(TIM)/98891-1931
(OI) 99202-1431(VIVO)/98423-0606(CLARO)