

O Imparcial



TERÇA-FEIRA, 19 DE ABRIL DE 2016

EXEMPLAR DE ASSINANTE

Ano LXXXIX Nº 34.602

Impeachment

Discursos, votos e os interesses



POR SI

POR GRATIDÃO



POR MÁGOA

PELA FAMÍLIA



PELA IGREJA

Dos 18 deputados maranhenses, 10 aprovaram o impeachment da presidente Dilma e oito votaram a favor dela. Interesses? Pessoais, em sua grande maioria. A análise fática do crime de responsabilidade contra a presidente Dilma Rousseff passou longe dos discursos parlamentares.

Deputados estaduais repercutem votação do impeachment

PÁGINA 3/POLÍTICA



"Sinto-me injustiçada", diz Dilma

A presidente Dilma Rousseff reiterou várias vezes, durante pronunciamento, ontem, no Palácio do Planalto, que se sente injustiçada com a decisão da Câmara dos Deputados sobre o prosseguimento do processo de impeachment. Dilma afirmou que se sente injustiçada, entre outras razões, porque a sessão da Câmara foi presidida por alguém que é acusado de ter contas ilegalmente no exterior, em referência ao deputado Eduardo Cunha.

PÁGINA 2\POLÍTICA



Senado recebe processo

O Senado recebeu ontem o processo de impeachment da presidente Dilma Rousseff, que passa a tramitar na Casa. Renan Calheiros se reuniu com o presidente da Câmara, Eduardo Cunha, e com alguns senadores e deputados federais para receber o processo. Ele garantiu que o Senado cumprirá o devido rito legalmente estabelecido para o prosseguimento do impeachment. É papel do Senado instaurar o processo, admiti-lo, ou não, e julgar, assegurou Renan.

PÁGINA 6\GERAL

FIM DE SEMANA

Mais de 100 motoristas autuados na Lei Seca

URBANO\PÁGINA 2

Bastidores

Dos votos da bancada maranhense sobre o impeachment, o mais discrepante acabou sendo o do vice-presidente da Câmara, Waldir Maranhão (PP), e o mais discordante foi o do 'socialista' José Reinaldo, do PP.

Brasília-DF

Passada a votação na Câmara, a estratégia dos opositoristas no Senado é "amarrar o que der" de votos pró-impeachment já na primeira fase, a de admissibilidade, onde basta a maioria simples.

EMPREGO

Inscrições abertas até dia 24 para concurso de agente penitenciário

PÁGINA 7/ NEGÓCIOS

Suspeito de assassinar dançarina é capturado

Foi preso neste fim de semana, no povoado de Santa Terra, no município de Rosário, um adolescente de 17 anos, suspeito de ter assassinado a professora e bailarina Ana Lúcia Duarte Silva, de 51 anos, na BR-135, no dia 26 de março deste ano.

PÁGINA 3/ POLÍCIA



Surpresa no pódio do motocross

Ricardo Pereira não deu chance aos adversários na categoria Nacional A. Com um show de técnica e velocidade, o piloto da cidade de Buriticupu garantiu o troféu de campeão nesta etapa do Estadual.

SUPERESPORTES/PÁGINA 4

ENEM

Prefeitura faz revisão preparatória gratuita

URBANO

PDV

A série de José Padilha sobre a Operação Lava-Jato será produzida pela Netflix e começará a ser filmada no Brasil ainda este ano. A produção, que deve ser lançada em 2017, ainda não tem um título definido.

Giro

O prefeito Edivaldo se reuniu na manhã de ontem com o presidente do FNDE, Gastão Vieira. A pauta do encontro foi o andamento da construção de 32 obras - entre elas creches e escolas.

BRASÍLIA-DF

Denise Rothenburg
deniserothenburg.df@dabr.com.br

DILMA EM SEU LABIRINTO

Passada a votação na Câmara, a estratégia dos opositores no Senado é “amarrar o que der” de votos pró-impeachment já na primeira fase, a de admissibilidade, onde basta a maioria simples. Isso porque, na avaliação de muitos senadores, quem votar sim na primeira rodada estará comprometido a votar da mesma forma na hora de julgar o mérito, daqui a dois ou três meses. Ali, o senador Romero Jucá, ex-líder do governo, um dos generais do vice-presidente Michel Temer na primeira fase do processo, tinha ontem um placar, repassado a alguns deputados: 45 votos em prol da continuidade do processo e 50 pelo impeachment.

As contas de Jucá não podem ser desprezadas. Ele é quem mais conhece a alma e o jeito de todos os colegas. Foi líder de todos os governos. É ainda grande aliado do presidente da Casa, Renan Calheiros. Jogam juntos. Renan inclusive já avisou ao ex-presidente Lula que não tem condições de barrar nada. Daí, o desespero do governo ontem para tentar conseguir segurar o processo na Câmara, onde até o último minuto a presidente Dilma Rousseff lutou, sempre com uma estratégia atrasada em relação ao placar. A votação já seguia pela metade, quando o ex-presidente Lula, a própria Dilma e o governador de Minas Gerais, Fernando Pimentel, tentaram virar alguns votos dos deputados mineiros, em especial, os do PR. Foi tarde. Nem o voto do ex-ministro da Aviação Civil Mauro Lopes, o breve, o governo conseguiu.

Comissão dominada

Há quem diga que, se Dilma demorou a acordar para perceber que sua base derreteria na Câmara, chega atrasada para arrumar jogo no Senado. Ali, a oposição já dominou a primeira arena, a Comissão de 21 senadores que tratará da admissibilidade do processo de impeachment. A escolha da relatora, Ana Amélia Lemos, do PP do Rio Grande do Sul, coloca Dilma contra uma mulher considerada uma unanimidade na Casa enquanto correção e seriedade. Para completar, a comissão tem como presidente o senador Antonio Anastasia, do PSDB de Minas Gerais, que não tem mais contas a acertar com a Lava-Jato, uma vez que nada foi encontrado contra ele – da mesma forma que não há nada ali contra a própria Dilma.

A presidente, até agora, não chamou sequer os senadores do PT para pedir que preparassem o terreno, caso o governo não tivesse força para segurar o processo na Câmara. As únicas conversas foram com Lula, que agora, com atraso, trabalhará os votos partindo em desvantagem.

Saída é a rua? Nem tanto

A esperança do PT é que os próximos passos da Lava-Jato sejam suficientes para enfraquecer o Senado. Entretanto, se a maioria dos enroscados na Lava-Jato votou contra Dilma ontem na esperança de que a derrocada da presidente represente a salvação deles, há quem diga que a tendência dos senadores emparedados pelo Petrolão é seguir pelo mesmo caminho. Sendo assim, restará ao PT e ao governo apostar que uma mobilização popular faça vingar a tese do golpe, à qual se amarra o governo. Ontem, entretanto, mais uma vez, a ala pró-impeachment foi maior nas ruas, o que demonstra que o governo pode estar perdendo fôlego também nesse terreno.

Conjunto da obra

Há mais de um ano, ouvi de um experiente político que os parlamentares não hesitariam em investir contra a presidente e o PT, caso houvesse motivo e eles — o PT e Dilma — perdessem o apoio popular. Por que essa má vontade contra a presidente? Por causa do desprezo com o qual Dilma sempre tratou a classe política, o não-cumprimento de acordos e a demora em agir, quando a situação exigia atitude imediata, como a troca de Aloizio Mercadante na Casa Civil, por exemplo, algo criticado até pelo próprio PT.

O primeiro sinal

O vislumbre para que os partidos investissem contra Dilma veio em 2013, nas manifestações durante a Copa das Confederações. Ali, a oposição perdeu o medo de enfrentar os petistas de um modo geral. O primeiro a perceber o movimento foi o então governador de Pernambuco, Eduardo Campos, estado de onde partiu, por ironia do destino, o 342º voto, que definiu o placar. Campos repetia incessantemente, disse inclusive a Lula, que Dilma não teria condições de governar num segundo mandato. Convicto da avaliação, decidiu sair candidato, mas morreu logo no início da campanha. No enterro dele, ecoaria um uníssono “fora PT” que este ano tomou conta do país. Mas o PT não ligou para aquelas palavras de ordem ou fingiu não ouvir.

Passada a eleição presidencial, diante da insatisfação popular com as medidas adotadas pela crise econômica, contrárias ao que havia sido prometido na campanha, somadas às “pedaladas”, veio o motivo que a classe política esperava. Dilma, entretanto, não pareceu perceber que a situação se agravava na base. Continuou agindo como se a popularidade se mantivesse tão alta quanto no primeiro mandato. Nesse quadro, desprezou antigos aliados, como o PSB, lançou candidato próprio à presidência da Câmara, foi sozinha com o PT e o PCdoB contra Eduardo Cunha. Mais tarde, desprezou o vice, Michel Temer, que agora é o motor da expectativa de poder. Aos poucos, formou-se assim o caldo para a votação de ontem. E que a oposição já vem engrossando para o que virá no Senado. Lá, Dilma jogará contra um time de profissionais e sem trégua. Não terá mais o argumento Eduardo Cunha, que agora viverá seu tempo de desgaste na Câmara. Cada qual no seu labirinto.

PONTO DE VISTA

Dilma diz se sentir ‘injustiçada’

Durante seu pronunciamento, ontem, sobre decisão do impeachment pela Câmara dos deputados, realizado no domingo, a presidente Dilma repetiu várias vezes que foi injustiçada

A presidente Dilma Rousseff reiterou várias vezes, durante pronunciamento ontem no Palácio do Planalto, que se sente injustiçada com a decisão da Câmara dos Deputados sobre o prosseguimento do processo de impeachment ao qual responde. Por 367 votos a 137, os deputados aprovaram autorizar a abertura do processo no Senado, instância responsável por julgar se a presidente cometeu crime de responsabilidade.

Dilma afirmou que se sente injustiçada, entre outras razões, porque a sessão da Câmara foi presidida por alguém que é acusado de ter contas ilegalmente no exterior, em referência ao deputado Eduardo Cunha. “Também me sinto injustiçada por não permitirem nos últimos 15 meses que eu tenha governado num clima de estabilidade política”, declarou.

De acordo com a presidente, a injustiça também é praticada porque, segundo afirmou, não cometeu crime de responsabilidade e devido a um suposto tratamento diferenciado. “Não há crime de responsabilidade. Os atos pelos quais eles me acusam foram praticados por outros presidentes da República antes de mim e não foram caracterizados como atos ilegais ou criminosos”, declarou. “A mim se reserva um tratamento que não se reservou a ninguém. Os atos que me acusaram foram praticados baseados em pareceres técnicos.”



Também me sinto injustiçada por não permitirem nos últimos 15 meses que eu tenha governado num clima de estabilidade política

Dilma Rousseff,
presidente da República

Memória

Pauta Bomba

Mais um fator de “injustiça” apontado por Dilma foi a votação no Congresso das chamadas “pautas-bomba”, projetos que geram despesas adicionais para o governo. “Isso [a injustiça] se expressa em pautas-bomba, que no ano passado chegaram a montar em R\$ 40 bilhões”, afirmou. “Sinto-me injustiçada, injustiçada porque considero que esse processo é um processo que não tem base de sustentação. E é por isso que me sinto injustiçada. A injustiça sempre ocorre quando se esmaga o processo de defesa mas também quando, de uma forma absurda, se acusa alguém por algo, primeiro, que não é crime e, segundo, acusa e ninguém se refere a qual é o problema”, declarou. Ela destacou, porém, que não se sente desanimada e que não vai se abater nem se deixar paralisar.

“Tenho ânimo, força e coragem para enfrentar – apesar de, com sentimento de muita tristeza – essa injustiça”, disse a presidente. Na etapa de perguntas de seis jornalistas sorteados para indagá-la, Dilma foi questionada sobre se o fato de o Supremo Tribunal Federal ter referendado duas vezes o processo de impeachment não fornece a esse mesmo processo a base legal. “Isso não tem a ver com o conteúdo. O fato de o Supremo decidir ou não decidir que o andamento do processo tem de ser assim ou assado não significa que decidiu sobre o mérito. Aliás, a única decisão que eu, pelo menos, tenho conhecimento sobre mérito é no sentido de dizer que os processos de impeachment em andamento não podem ser acrescidos de outros adendos. Ele tem de ater à denúncia original”, afirmou.

Outros temas durante o pronunciamento

Michel Temer

“Esta tentativa de eleição indireta se dá porque aqueles que querem ascender ao poder não têm votos para tal. Além disso, acredito que é importante reconhecer que é extremamente inusitado, estranho e, sobretudo, estupefacente, que um vice-presidente, no exercício do seu mandato, conspire contra a presidenta abertamente. Em nenhuma democracia do mundo uma pessoa que fizesse isso seria respeitada porque a sociedade humana não gosta de traidores.”

Economia

“Eu acredito que será necessário um grande rearranjo do governo. Acho que nós teremos um outro governo no sentido de que vamos construir um novo caminho. Na verdade, estrou enfrentando, já enfrentei o terceiro turno das eleições, agora vou entrar no quarto turno e, depois do quarto turno, tem, além das medidas que já anunciadas e que tenho certeza que são importantes, nós lançaremos outras medidas.”

Lula

“O presidente Lula, de fato, tem me ajudado muito nesse processo. Nós esperamos que seja nesta semana autorizada a vinda dele para a chefia da Casa Civil da Presidência. A gente espera também que se isso ocorrer ainda esta semana, certamente ele virá. A minha relação com o presidente Lula é a mesma de sempre. Nós somos companheiros especiais porque ao longo dos últimos anos nós trabalhamos juntos, durante seis, sete anos, diuturnamente e também agora voltamos a trabalhar juntos.”

‘Repactuação’ do governo

“Podemos vir a repactuar o governo. Agora, não se trata de modificar ministérios nem de tomar alguma medida em termos de cargos. Aliás, obviamente, aquela pessoas que votaram no impeachment, não há justificativa política, ética, para que permaneçam. Não podem permanecer no governo por uma simples questão de consequência dos seus próprios atos. Estranho seria o contrário.”

Senado

“Sobre os senadores, teremos com os senadores relação absolutamente diferente da Câmara. Até porque essa é realidade política do país. Nós teremos interlocução sempre muito qualificada com os senadores.”

Judicialização do processo de impeachment

“Sabe o que acontece? Nós não abrimos mão de nenhum dos instrumentos que temos para defender a democracia. Portanto, não se trata de judicializar processo nenhum. Trata-se de exercer em todas as dimensões e conseqüências o direito de defesa.”

SEGUNDA ETAPA

Processo de Dilma chega ao Senado

O presidente da Câmara, Eduardo Cunha (PMDB-RJ), entregou ontem o processo de impeachment de Dilma Rousseff ao presidente do Senado, Renan Calheiros (PMDB-AL). Os dois tiveram um encontro no gabinete de Renan na parte da tarde. A pilha de documentos do processo, com 36 volumes e

11 anexos, foi entregue por um servidor da Câmara na Secretaria Geral da Mesa. Um resumo do processo deverá ser lido na sessão de hoje no Senado, e deverão ser indicados os integrantes da comissão especial que analisará o caso. O presidente e o relator do colegiado, que terá 21 se-

nadores titulares, deverão ser eleitos dentro do prazo de 48 horas. A reunião da comissão deve acontecer amanhã, já que quinta-feira é feriado.

O presidente do Senado reconheceu que existe uma pressão para que o processo ande de maneira rápida. Renan disse, no entanto, que não pode haver

“atropelo” nem “procrastinação”. “Nós temos pessoas que pedem para agilizar o processo, mas nós não poderemos agilizar de tal forma que pareça atropelo, ou delongar de tal forma que pareça procrastinação”, disse Renan Calheiros. Acesso tramite com rapidez no Senado, para que o país não fique “paralisado”.

BASTIDORES

Raimundo Borges
Borges@pacotilha.com.br

Votos emblemáticos

Dos votos da bancada maranhense sobre o impeachment, o mais discrepante acabou sendo o do vice-presidente da Câmara, Waldir Maranhão (PP), e o mais discordante foi o do 'socialista' José Reinaldo, do PSB. O primeiro surpreendeu até o presidente Eduardo Cunha e todos que se aglomeravam ao lado do microfone de votação, como papagaios de pirata diante das TVs. Ao chamar Waldir para votar, Cunha fez questão de dizer: "O vice-presidente desta Casa, se assim o desejar, pode ficar onde estar".

Maranhão preferiu ficar de pé para dizer que estava votando contra a orientação de seu partido, porém, para atender apelo do governador Flávio Dino. No entanto, garantiu manter intacta a sua lealdade ao "meu presidente Eduardo Cunha". E acrescentou: "Reafirmo que meu voto é NÃO ao impeachment e manterei minha decisão, em nome da democracia e em respeito ao povo brasileiro. Não vou recuar".

Na tarde de domingo saiu em redes sociais que ele havia virado o voto pelo impeachment, mas imediatamente Waldir reagiu, negando. Flávio Dino já havia usado as mesmas redes sociais para comentar o tema. O "bato" acerca do voto de Waldir era obra de golpistas tentando "criar fato consumado". O que o governador não contava é com a quebra do compromisso de José Reinaldo, um dos políticos mais próximos dele, desde 2006, quando Dino foi eleito deputado federal, ajudado por José Reinaldo, governador.

O que se pode deduzir é o seguinte: Waldir teria dito a aliados que Flávio Dino se comprometeu com sua candidatura ao Senado em 2018. Naquelas eleições, José Reinaldo pretende tentar realizar o sonho de ser senador por uma das duas vagas em disputa. Daí sobram muitas especulações sobre esses dois votos discordantes, que só o tempo irá responder. Se José Reinaldo continuará aliado de Flávio Dino ou, quem sabe, até se reaproximaria do PMDB dos Sarney, num eventual governo de Michel Temer, que, de quebra, terá o PSB como aliado

Prestem atenção!

Dois pré-candidatos a prefeito de São Luís, João Castelo (SDB) e Eliziane Gama (PPS), tomaram o mesmo rumo do impeachment, mas não quer dizer que vão se dar bem, eleitoralmente, na postura. Como o penúltimo estado mais pobre do Brasil, os eleitores dos programas sociais de São Luís vão avaliar o que virá num eventual governo pós-Dilma.

Discrepantes (1)

Não foi só Waldir Maranhão que descumpriu o fechamento de questão do partido sobre a votação do impeachment. Do PDT e do PR alguns votaram contrariando a ordem do líder. Dos 19 deputados do PDT, liderados pelo maranhense Weverton Rocha, seis votaram a favor, contra a orientação.

Discrepantes (2)

Quanto ao PP, com bancada de 45 parlamentares, apenas Waldir Maranhão discrepou da ordem de votar pelo impeachment. Também o petebista Pedro Fernandes, "sem demagogia", votou contra o impeachment, a ex-presidente Cristiane Brasil votou contra Dilma e homenageou o pai, Roberto Jefferson, reconduzido à presidência.

Discrepantes (3)

Pelo meu Maranhão, e pela minha gente, eu digo sim". Desta forma, a deputada federal Eliziane Gama posicionou-se durante a sessão de análise do impeachment no Plenário da Câmara dos Deputados.

DISCURSO

O voto e seus interesses

Na hora do voto, pouco importou aos deputados analisar crime de responsabilidade. O que pesou foram interesses pessoais e políticos de cada um, como mostra painel da bacada do MA

RAIMUNDO BORGES
DIRETOR DE REDAÇÃO

Dos 18 deputados maranhenses, 10 aprovaram o impeachment da presidente Dilma e oito votaram a favor dela. Interesses? Pessoais, em sua grande maioria. A análise fática do crime de responsabilidade contra a presidente Dilma Rousseff passou longe dos discursos parlamentares. E revelou que o critério do voto obedeceu variáveis como interesses políticos, posições pessoais e até mágoas do passado.

Fica claro, portanto, que a repercussão da votação tem consequência no curto, médio e longo prazos no xadrez político e administrativo do Maranhão. Afeta eleições municipais, candidaturas ao Senado, parcerias políticas, nomeações em estatais e autarquias, entre outros.

Um fato, porém, chama atenção: ao defender o impeachment Flávio Dino, mesmo perdendo, ganha. Criticado por uns e exaltado por muitos, a articulação contra o impedimento o evidencia como liderança nacional da esquerda.

deputados do Maranhão
aprovaram o impeachment
da presidente Dilma

Eliziane Gama

A deputada Eliziane Gama, pré-candidata à prefeitura de São Luís, disse ter votado 'sim' pela "coerência" aos seus princípios. Ela, de fato, nunca foi chegada ao PT e ao governo federal. Hoje, sabendo que o governador Flávio Dino não irá apoiá-la, teve que demarcar seu espaço no opositorista PPS, partido ao qual retornou recentemente. Ela também recebeu pressão do lobby evangélico, cuja bancada na Câmara votou quase "fechado" a favor do impeachment.



José Reinaldo

Já o deputado José Reinaldo tem mágoas inapagáveis do grupo Sarney e do PT, desde quando era governador e encontrou um "paredão" entre ele e o governo Lula, montado pelo ex-senador Sarney e a filha Roseana. José Reinaldo, no voto, lembrou até de Jackson Lago, que o sucedeu com o seu aval no Palácio dos Leões, mas teve o acesso "minado" no Planalto, até ser cassado pelo TSE, em abril de 2009. "Peço desculpas ao meu amigo e grande governador Flávio Dino, mas não posso votar contra o impeachment. Só eu sei o que sofri, e não posso esquecer tudo isso e votar contra o impeachment fazendo de conta que nada aconteceu", discursou Reinaldo. Há tempo ele é declarado antipetista e anti-Lula, além de o PSB ter fechado contra Dilma.



Waldir Maranhão

A maior surpresa na bancada maranhense ficou por conta do 'não' do deputado do PP, Waldir Maranhão - bem ao lado do presidente Eduardo Cunha, que o colocou no ano passado na vice-presidência da Casa, contrariando todas as expectativas e dividindo a bancada de seu partido.

FIQUESABENDO

Xadrez pelo Senado

José Reinaldo está de olho na eleição de senador em 2018, bem como o pedetista Weverton Rocha e o presidente da Assembleia Legislativa, Humberto Coutinho, também do PDT e também aliado do peito de Flávio Dino. Na mesma disputa, entra outro personagem: Waldir Maranhão, que teria negociado alto o voto contra a orientação de Eduardo Cunha. Em 2018 são duas vagas no Senado, mas Roseana Sarney, se não concorrer ao governo, vai com tudo para uma delas. Ela acampou no Palácio do Jaburu para cabalar votos pró-impeachment, ao lado de Michel Temer.



André Fufuca

O voto de Maranhão contrastou com o sim André Fufuca, hoje no PP. O jovem deputado deu voto de gratidão a Eduardo Cunha, que lhe conduziu à presidência da Comissão de Saúde da Câmara. Também atendeu ao forte lobby das entidades médicas que são declaradamente contra o governo petista.



João Marcelo

A virada de outros votos maranhenses ficou por conta da pressão e dos acordos no presente e no futuro. Dos 18 deputados, 15 são "líder" de si mesmos na Câmara, enquanto o PP tem dois e o PMDB três, sendo que João Marcelo, filho do senador João Alberto, ficou com a orientação do pai e também preferiu manter na sua guarda os cargos federais no Maranhão. Pelo menos enquanto Dilma estiver com a caneta.

Dino ganha com ou sem impeachment

A discussão que ficou é sobre o papel dos Sarney e, obviamente, de Flávio Dino diante do cenário que se aproxima. Os dois lados trabalharam em situação desigual: Roseana Sarney é do PMDB de Michel Temer, maior partido do Congresso e ninho das principais raposas da política nacional. Mesmo assim, ele terá o maior desafio pela frente:

organizar um ministério capaz de atacar os principais eixos da crise. Unir o Brasil e propor reformas amargas para todos.

É provável que, caso Temer ganhe a parada, também no Senado, Roseana possa assumir um ministério e ir direto para o confronto com Flávio Dino. Ele, por sua vez, pode até não ter conquistado os votos maranhenses que

esperava para barrar o impeachment, mas garantiu um robusto espaço no novo cenário que surgirá após o desfecho daquele ato histórico de domingo. Dino tem liderança forte no Nordeste e tornou-se uma figura de destaque a ser ouvida e considerada.

Ainda por cima, é o dono da caneta que, historicamente, tem sido a solução para resolver as questões

eleitorais, em diferentes circunstâncias e cenários, no Maranhão. Até 2018, o Brasil, obviamente, será outro. Se Dilma perder tudo, o PT e as esquerdas terão que se reinventar. Principalmente, se vingar a novíssima proposta de Dilma Rousseff de convocar eleições gerais em outubro próximo, abrindo mão dos dois anos de mandato que lhes restam.

Alema repercute sobre impeachment

JOÃO CARVALHO JR.
ESPECIAL PARA O IMPARCIAL

Na primeira sessão ordinária da Assembleia Legislativa logo após a votação da instalação do processo de impeachment da presidente Dilma Rousseff (PT), o assunto não ficou de fora. Teve quem enaltecesse o ato, mas também houveram aqueles que criticaram o episódio.

O deputado Bira (PSB) saiu em defesa da presidente, dizendo que legitimaram um ato ilegal ao aprovar o pedido de impedimento dela. Membro do partido de Dilma, o deputado Zé Inácio (PT) foi outro que rechaçou a postura da maioria dos deputados federais no momento de concordar ou não com o impea-



Uma presidente que tem dois terços do Congresso contra, demonstra total ingovernabilidade. Isso já vem de algum tempo. [...] A presidente Dilma errou. E erro dela causou isso tudo. [...] Ali, o que houve foi uma crise política

Andrea, deputada (PMDB)

Divergentes

Pensando diferente, a deputada Andrea Murad (PMDB) desatou o domingo passado como 'um dia histórico', afirmando que a presidente Dilma perdeu todas as condições para governar o país.

Divergentes

Pensando diferente, a deputada Andrea Murad (PMDB) desatou o domingo passado como 'um dia histórico', afirmando que a presidente Dilma perdeu todas as condições para governar o país.

"Uma presidente que tem dois terços do Congresso contra, demonstra total ingovernabilidade. Isso já vem de algum tempo. [...] A presidente Dilma errou. E erro dela causou isso tudo. [...] Ali, o que houve, foi uma crise política". Já o deputado Wellington do Curso (PP) disse que é hora de se reconstruir a política, inclusive nas alianças existentes dentro do país e do Estado. Ele não esqueceu nem mesmo que, a partir de uma mudança concreta no poder nacional, aqueles que não concordam com o impeachment terão que abrir uma linha de diálogo com o pretenso governo. "O Maranhão passa por isso. Com Temer no comando do país, o relacionamento das forças políticas no Maranhão com o Planalto devem mudar".

“Olha onde nós chegamos! Tira Dilma, entra Temer. Tira Temer, entra Cunha. Tira Cunha, entra Renan. Que Brasil é esse? É NÃO!”

Do deputado César Messias (PSB-AC), em um daqueles discursos do voto do impeachment que viraram a maior chacota nas redes sociais.

1 Menos de 24 horas após o fim da votação da Câmara que aprovou a abertura do processo de impeachment contra Dilma Rousseff, o PP começou uma "caçada às bruxas". Promete punir com expulsão os "infiéis" que descumpriram a orientação do partido de votar pelo afastamento.

2 A primeira degola do PP foi imediata e sem dó. O deputado federal Beto Salame foi defenestrado da presidência estadual da legenda. Já a bancada pró-impeachment pede a expulsão de todos os parlamentares que se abstiveram ou votaram contra a orientação do partido.

3 O deputado José Reinaldo, do PSB, votou pelo impeachment, quebrando acordo com Flávio Dino e homenageando Jackson Lago, cuja cassação foi lembrada, além da "perseguição" que ele disse ter sofrido (foi preso na "Operação Navalha"). Também, o líder do PDT Weverton Rocha citou Jackson. A viúva Clay Lago não gostou.

Como vota, excelência?

Adail Carneiro (PP-CE): "Reconheço o trabalho belíssimo que o ex-presidente Lula fez pelo nosso Brasil, dando oportunidade aos mais pobres, que nada tinham nos governos anteriores. Quero pedir desculpas a ele e também ao Cid Gomes. Mas não posso deixar de atender aos pedidos das redes sociais. Voto SIM!"

CHARGE - NUNA NETO

19 de abril, Índio fazendo sentina...



NOSSA VISÃO

A missão do Senado pela República

Encerrada a sessão na Câmara que votou pela admissibilidade do processo de impeachment, caberá ao Senado Federal igualmente deliberar se aceita as denúncias contra Dilma Rousseff e julgar o mérito das acusações contra a presidente da República. Essa etapa crucial vai definir se o mandato da petista será interrompido ou preservado até 2018. A participação da casa comandada por Renan Calheiros torna-se ainda mais relevante, considerando-se a gravidade do momento e a necessidade urgente de retirar o país do impasse que se tornou a permanência de Dilma Rousseff no Palácio do Planalto.

A derrota fragorosa do governo no plenário da Câmara, mais do que a vitória dos adversários, representa um vácuo de poder na República. Do ponto de vista político, a votação expressiva dos deputados decretou o fim do governo Dilma, ainda que ela ocupe o gabinete presidencial e reitere que lutar até o último minuto para prosseguir no mandato. A balança passou a pesar rapidamente em favor de Michel Temer, que assume a condução dos movimentos para reconstruir a governabilidade no país. Em 1992, a nasciturna democracia brasileira passou por situação semelhante, com o impeachment de Fernando Collor de Mello e a formação do governo Itamar Franco. Naquela época, o comando partilhado do país durou pouco mais de 48 horas. Na Câmara, 441 deputados votaram em 29 de setembro pela abertura de processo contra Collor. Em 1º de outubro, o Senado instaurou o processo, e Collor foi afastado. Dois meses depois, em

29 de dezembro, o presidente renunciou, na véspera de ser condenado por 76 votos na Câmara Alta e ter os direitos políticos cassados por oito anos. De forma rápida, Dilma Rousseff está se tornando carta fora do baralho, como profetizou em entrevista a jornalistas na semana passada.

A ascensão de um governo chefiado por Michel Temer está longe de pacificar as tensões políticas decorrentes de um processo traumático como o impeachment. Dilma Rousseff, Lula e o PT já sinalizaram que pretendem retaliar as tratativas do substituto, de modo a dificultar a repactuação política, com consequência na vida da sociedade brasileira. A violenta refrega partidária decorrente da votação na Câmara dos Deputados trará claro prejuízo institucional, pois tende a aprofundar a paralisia do Executivo Federal. Posto que Dilma Rousseff se recusa a aceitar os fatos e insiste no coro de que está em curso a maior fraude jurídico-política da história, caberá a Michel Temer a missão de buscar um consenso entre as forças partidárias, conferir legitimidade aos seus atos e tirar o governo da inoperância. Não será tarefa fácil, pois o novo mandatário tampouco goza de credibilidade na sociedade brasileira.

Em contexto tão crítico, urge o Senado obedecer aos ditames estabelecidos pelo Supremo Tribunal Federal, a fim de assegurar a legitimidade do impeachment, dispositivo previsto na Constituição Federal. Passado esse capítulo dramático da vida nacional, espera-se que o país reencontre o caminho da estabilidade e do crescimento econômico.

RETRATO DA HISTÓRIA



O lugar é simples e rústico. Como pano de fundo você tem o igarapé que corta o manguezal magicamente desenhado na costa da orla de Paço do Lumiar. É dali que parte da população tira seu sustento da captura do caranguejo. Mas é também dali que partem centenas de pescadores que moram na região. Estamos falando do Porto de Mocajituba. Paço do Lumiar tem hoje uma população de cerca de 100 mil habitantes. Sendo que a cidade vive basicamente da atividade primária, da pesca de peixe e camarão. E peixe tem de sobra!!! No porto é possível degustar a pesca ainda fresca. Eles fazem na hora, dependendo do dia, é até uma cortesia dos vendedores de bares da região. (Fonte: blog o estilo de vida)

LEITOR LIGADO...

Comentários dos internautas da edição on-line de O IMPARCIAL. Faça também o seu - www.oimparcial.com.br ou em nossas redes sociais: www.facebook.com/oimparcialma - WhatsApp 99188 8267

Defendido pela esposa na Câmara, prefeito de Montes Claros é preso pela PF

■ Fernando Miller Kurts:

A maioria levanta a voz pra pedir o impeachment da presidente. O povo deveria pedir, era a cassação desses perfeitos, e deputados bandidos, são esses que desviam as verbas dos hospitais, da merenda e da saúde.

■ Vinicius Farias:

Esses são os heróis dos paneiros!

Dilma ainda precisa passar pelo Senado; saiba como vai funcionar

■ Danielle Louise:

O "tchau querida" é tchau para a democracia?

■ Solange Silva:

Enquanto isso o país fica parado

Flávio Dino anuncia ato contra a aprovação do Impeachment

■ Suziane Kelma Ferreira:

Procura é trabalhar pelo teu estado, larga Dilma de mão. Ela já tem muitos para defende-la.

■ Guterres M. Adriana:

Flávio Dino, deixa essa queda de braço de lado, que isso não te pertence. A tua obrigação é governar o Maranhão. Ninguém te elegeu pra defender governo de PT

Foi manchete...

Ex-governadores do Maranhão devem perder aposentadorias

Empenho e compatibilização com animais de rua

Governo anuncia reativação do projeto de irrigação Salangó

DIA DO ÍNDIO

ITAQUI-BACANGÁ

ENTREVISTA

Exportores

19 de abril de 2015

Pelo menos quatro ex-governadores e a viúva de um ex-governador devem perder o direito à pensão vitalícia no Maranhão. O benefício já foi suspenso em 11 estados e nas próximas semanas deve entrar na pauta o julgamento da situação do Maranhão. A OAB-MA e o Sindicato dos Servidores do Judiciário do Maranhão (Sindjus-MA) questionam estas pensões no Supremo Tribunal Federal. "Entendemos que a aposentadoria é um privilégio que afronta a moralidade e o princípio da legalidade", explicou o presidente do Sindjus, Aníbal Lins, à reportagem de O Imparcial.

Quais serão os rumos?



JOÃO BATISTA ERICEIRA
PROFESSOR UNIVERSITÁRIO E SÓCIO MAJORITÁRIO DE JOÃO BATISTA ERICEIRA ADVOGADOS ASSOCIADOS

Michael Shifter, Presidente do Inter-American Dialogue, voltada aos estudos sobre a América Latina, refletindo os atuais acontecimentos do Brasil, citou a disputa das eleições presidenciais do Peru, em segundo turno, entre dois candidatos de direita. Acrescentou também a vitória de Mauricio Macri na Argentina; o declínio do chavismo na Venezuela; e a derrota de Evo Morales em referendo na Bolívia, assegurando: os resultados não evidenciam a migração dessas sociedades para a direita. Afirmou: a questão é de ordem pragmática. Os governos de esquerda melhoraram as condições de vida das populações com programas de

redução da pobreza, baseados no boom das commodities, mas a crise da economia internacional, a redução do crescimento da China, alteraram o cenário.

Os governos de esquerda surfaram nos tempos da bonança e mantiveram-se sucessivamente no poder, gerando o desgaste inevitável de quem o exerce por tanto tempo. Agora, esses programas não podem prosseguir e a crise fiscal agudizou-se com os juros se acelerados. Eles perderam as eleições, depois de terem derrotado nas urnas os governantes neoliberais de direita que os antecederam. É a alternância no poder determinada pelas circunstâncias da economia, agravada pela incúria de os governos não pouparem na época da fartura, de não estarem atentos as alterações nas relações internacionais. Fixaram-se na permanência no poder, esqueceram-se da valorização de pressupostos éticos indispensáveis à valorização do processo democrático. A sentença aplica-se a esquerda e a direita. O aprendizado é indispensável às duas tendências ideológicas para que não trilhem os descaminhos de um populismo sem freios, sem amarras institucionais.

Shifter exemplifica: se afastarmos os condicionamentos ideológicos, e colocarmos em uma sala quem defende o governo e quem quer o impeachment, veremos, não haverá separação tão clara entre direita e esquerda. Se o foco se dirigir unicamente para o Brasil constatará que por aqui ninguém assume a condição de direitista, indistintamente, todos tendem a ser rotularem de sociais-democratas, liberais sociais, jamais assumindo a pecha de direitista.

O que esteve em jogo nas últimas eleições latino-americanas foi a alteração das condições de vida das populações. As opções foram pragmáticas, não envolveram nuances ideológicas. O verdadeiro pensamento de esquerda não faz concessões ao populismo, que se assinala, não é privilégio da esquerda. É forma de ação política comum às duas nuances ideológicas. Há antropólogos que atribuem o populismo a herança ibero-americana, nas versões militar e civil, como se a democracia, a construção de instituições representativas da sociedade. Trata-se de equívoco histórico. Convém lembrar que na América Latina prosperaram as câmaras municipais, instituições autênticas, criadas localmente para representar a sociedade civil. A democracia não é monopólio dos anglo-saxões. Aqui, se construíram novos modelos de convivência democrática, tal como fizeram europeus e norte-americanos, avançando nos processos, corrigindo erros, retificando roteiros ao longo do tempo.

Após a decisão da Câmara dos Deputados pelo impeachment é chegado o momento de as partes em confronto pensarem e agirem em benefício das instituições, abrindo diálogo em torno de um projeto comum de imediata reforma política, de elaboração de uma agenda que permita o atendimento das vozes das ruas. Para tanto, é necessário que os dois lados admitam que cometeram erros, e se voltem para o aperfeiçoamento institucional, para a democracia, e não para a promoção do endeusamento de personalidades.

O escritor peruano Mário Vargas Llosa, prêmio Nobel de Literatura, candidatou-se a Presidência da República do seu país em 1990, enfrentou o populismo de direita de Fujimori, e o de esquerda de Alan García. Este ano, em segundo turno, o pleito peruano se travará entre Keiko Fujimori e Pedro Pablo Kuczynski, ambos direitistas. Se a filha do ditador Fujimori_ que estabeleceu uma das piores autocracias, sanguinária e corrupta_ eleger-se será penoso para o processo democrático no Peru, se constituirá em retrocesso, observa o escritor, preocupado com os rumos que tomará o seu país. No Brasil a situação é bem melhor. A partir das sólidas instituições criadas pela Constituição Federal de 1988, não há a menor da possibilidade de aventuras cesaristas. Os poderes da República estão funcionando normalmente. Os três poderes, Legislativo, Executivo, Judiciário, precisam é ter sensibilidade para os cidadãos, ouvindo os seus reclamos e aspirações. Renunciando seus dirigentes a vaidades pessoais, a interesses corporativistas e patrimonialistas, pensando no Brasil e na continuação do processo democrático do Estado de Direito.

O IMPARCIAL ACOLHE ARTIGOS ANALÍTICOS SOBRE OS TEMAS GERAIS E ESPECÍFICOS PARA A PÁGINA DE OPINIÃO. PORÉM, COMO TRATA-SE DE UM ESPAÇO PARA ESTIMULAR O DEBATE, FORTALECER E DEMOCRATIZAR AS INFORMAÇÕES, OS TEXTOS TERÃO QUE CONTER ENTRE 2.500 E 4.500 CARACTERES. SÃO RECUSADOS ARTIGOS QUE SE PRESTAM A HOMENAGEAR. EXIGE-SE AINDA: A IDENTIFICAÇÃO COMPLETA DO AUTOR, ENDEREÇO E-MAIL E TELEFONE.

O IMPARCIAL

EMPRESA PACOTILHA S/A
Rua Assis Chateaubriand, S/N Renascença II - São Luís-MA
CEP 65075-670 Site: www.oimparcial.com.br
E-mail: redacao@oimparcial.com.br

Diretor-Presidente
Pedro Freire
pedrofreire@oimparcial.com.br

Diretor de Redação
Raimundo Borges
borges@oimparcial.com.br

Diretor de Administração e Finanças
Pedro Henrique Freire
pedrohenrique.ma@dabr.com.br

Superintendente Industrial
Celso Sergio
celiosergio@oimparcial.com.br

GERAL | 3212 2000

COMERCIAL | 3212 2030

CIRCULAÇÃO | 3212 2033

ATENDIMENTO AO ASSINANTE | 3212 2012

CLASSIFICADOS | 3212 2087

REDAÇÃO | 3212 2010

REPRESENTANTES EXCLUSIVOS: Sucursal - São Paulo, Rua Funchal, 411 - 1º andar, sala 23, Vila Olímpica, São Paulo-SP. CEP 04551-060, Tel: (11) 3045-4921; sucursal. so@uai.com.br; Sucursal Rio de Janeiro, Rua do Livramento, 189, 8º andar - sala 24 - Saúde, CEP 20211-191 - Rio de Janeiro-RJ, Tel: 2263-1945 e-mail: sucursal@uai.com.br; Representante Região Sudeste - Start Comunicação Ltda, Av. do Contorno, 4045 - 4º andar, sala 407 - Bairro São Lucas, CEP 30110-090, Belo Horizonte-MG, Tel: (31) 3287-3256; Representante Região Sul - HRM Multimídia, Rua Saldanha Marinho, 33, conj. 608, Bairro Menino Deus, Porto Alegre-RS, CEP 91060-240, Tel: (51) 3231-6287; Representante Região Centro-Oeste, Norte e Nordeste - Sá Publicidade, Fortaleza-CE (para os Estados do Ceará e Piauí) - É Comunicação e Marketing Ltda, Endereço: Andrade Furtado, 1245/901, Fortaleza-CE, CEP 60190-070, Tel: (85) 234-7497; Recife-PE (Para os Estados de Pernambuco, Paraíba e Rio Grande do Norte) - Grupo Canuto Representações Ltda, Endereço: Rua Gravatá, 204 C/E Fundão, Recife-PE, CEP 52130-070, Tel: (81) 3444-9993; Salvador-BA (Para os Estados da Bahia, Sergipe e Alagoas) - HP Marketing e Consultoria Ltda, Endereço: Rua Dr. Antonio Monteiro, 134, Ed. Empresarial Itaguara, Sala 203 - Itaguara, Salvador-BA, CEP 41815-130, Tel: (71) 451-8571; Goiânia-Goiás (Centro-Oeste) Sá Publicidade, Rua S1, 54, Ed. Freshshop, Setor Bela Vista, Goiânia-GO, CEP 74823.310, Tel: (62) 281-7608.

D.A Press Multimídia

Atendimento para venda e pesquisa de conteúdo: Pessoalmente: SIG Quadra 2, nº 340, bloco I, Cobertura - 7061-901 - Brasília - DF, segunda a sexta, das 10h às 17h.
Por e-mail ou telefone: de segunda a sexta e feriados, das 9h às 22h/ sábados, das 14h às 21h/ domingos, das 15h às 22h/. E-mail: dapress@dabr.com.br Telefones: (61) 3214.1575 /1582/1568/0800 647 73 77. Fax: (61) 3241.1595.

VENDA AVULSA

	SEGUNDA/SÁBADO	DOMINGO
CAPITAL	R\$ 2,00	R\$ 3,00
INTERIOR	R\$ 2,00	R\$ 3,00
OUTROS ESTADOS	R\$ 2,00	R\$ 4,00

PROIBIDA VENDA POR MENOR

DIÁRIOS ASSOCIADOS DA ANJ ASSOCIAÇÃO NACIONAL DE JORNALISTAS

INFRAESTRUTURA

Governador vistoria obras em São Luís

Flávio Dino verificou o andamento e cronograma das obras estruturais que beneficiarão a capital do estado, ao lado do secretário Clayton Noleto e do presidente da Caema, Davi Teles

O governador Flávio Dino deu continuidade à agenda de vistoria de obras que estão sendo realizadas na região metropolitana de São Luís pelo governo do estado. No roteiro da inspeção ontem, houve visita ao prédio do Viva (antigo Casino Maranhense); ao novo Hospital do Servidor, ao lado do Hospital Carlos Macieira; e à Estação de Tratamento de Esgoto (ETE), no Vinhais.

Em um espaço de uma semana, esta foi a terceira visita do governador a obras na Região Metropolitana de São Luís. Para Flávio Dino, essas inspeções são importantes para verificar o andamento e cronograma das obras, bem como os benefícios sociais que os maranhenses terão acesso, que hoje englobam ações em todas as áreas como saneamento, meio ambiente, educação e saúde.

“Fico muito feliz de verificar que, em um quadro de recessão, nós mantemos a economia funcionando. Hoje mesmo já testemunhei centenas, seguramente milhares, de trabalhadores empregados, além de empreendedores com suas empresas funcionando em razão desse poder, dessa capacidade de empreender, investir, que hoje o Governo do Maranhão tem”, destacou o governador.

Acompanhado do secretário de Infraestrutura, Clayton Noleto, e do diretor do Viva e presidente do Procon, Duarte Júnior, o governador Flávio Dino iniciou a visita às obras do governo pela nova sede do Viva em São Luís. Localizado na Avenida Beira-Mar, o novo espaço irá incorporar as unidades da Praia Grande e do Jaracaty no mesmo local, somando os serviços já oferecidos e ampliando a capacidade de atendimento atual de 45 mil para 120 mil atendimentos mensais.

Com investimentos de R\$ 2 milhões, a nova sede do Procon terá 117 guichês para atendimento, 54 vagas de estacionamento público, acessibilidade, estrutura ampla, com mais conforto e segurança para os cidadãos e também para os servidores que atuam no órgão. De acordo com Duarte Júnior, a unidade ficará pronta nos próximos dias e será



Governador inspecionou a obra da ETE do Vinhais que beneficiará cerca de 350 mil moradores de 15 bairros



Fico muito feliz de verificar que, em um quadro de recessão, nós mantemos a economia funcionando. Hoje mesmo já testemunhei centenas, seguramente milhares, de trabalhadores empregados, além de empreendedores com suas empresas funcionando em razão desse poder, dessa capacidade de empreender, investir, que hoje o governo do Maranhão tem

Flávio Dino, governador

um espaço para que os cidadãos “possam vir até aqui e ter acesso aos serviços que garantam os seus direitos constitucionais”.

Hospital do Servidor

Durante a manhã de vitórias, o governador Flávio Dino também visitou o Hospital do Servidor. O prédio, que terá investimentos de quase R\$ 50 milhões, já teve a fase de fundação concluída e a fase atual, que envolve a estrutura do prédio, deve acabar até o mês de outubro. Com projeto de 120 leitos, mais 20 leitos de UTI, 40 consultórios e quatro centros cirúrgicos, o hospital integra o plano de ações para aprimorar a saúde do servidor estadual.

De acordo com Clayton Noleto, a previsão de entrega do Hospital do Servidor é dezembro de 2017. “A empresa está trabalhan-



valor da nova sede do Procon que terá 117 guichês para atendimento

do efetivamente, e tem sido essa a marca do Governo Flávio Dino. Nós temos sempre procurado cumprir os prazos, executar as obras com absoluta qualidade e, claro, o que é muito importante: a correta aplicação do recurso público”, ressaltou o secretário.

ETE Vinhais

A vitória às obras terminou com a visita a ETE do Vinhais. Com previsão de entrega para junho deste ano, a estação beneficiará cerca de 350 mil moradores de 15 bairros da capital e será uma das maiores do Nordeste. O presidente da Companhia de Saneamento Ambiental do Maranhão (Caema), Davi Telles, destacou que a unidade do Vinhais é o principal equipamento dentre os quatro grandes sistemas de esgotamento sanitário que o órgão está implantando em São Luís. Ele explicou que estão sendo construídas 35 estações elevatórias de esgoto e 355 km entre interceptores e redes coletoras. “Deste modo nós elevaremos o índice de tratamento de esgoto de São Luís, que hoje é dramático, de 4% para 70%. Liberando assim os nossos corpos hídricos, os nossos rios, mangues e o mar desse lançamento direto e, claro, beneficiando a população de São Luís, levando qualidade de vida, proteção ambiental e saúde”, reiterou Telles.

PREVENÇÃO



Detentos estão participando de atendimento na área da saúde

Intensificada força-tarefa de saúde nos presídios

Em menos de um mês, a força-tarefa de saúde no sistema prisional do Maranhão já atendeu 522 presos, no Complexo Penitenciário de São Luís. Os primeiros a receber assistência médica foram os internos do Centro de Detenção Provisória (CDP) de Pedrinhas. Ontem, a equipe multidisciplinar da Secretaria de Estado de Administração Penitenciária (Sejap) iniciou o atendimento na Casa de Detenção (Cadet), onde estima atender mais 700 internos.

As ações de força-tarefa intensificam a política de atenção integral à saúde nas prisões, promovida pelo governo do estado. “Na Cadet, a equipe vai permanecer 15 dias. Os atendimentos ali ocorrem de segunda a quinta-feira. A previsão é que, por dia, 40 internos recebam os mais variados atendimentos. Para dar conta da demanda, uma equipe de quatro médicos, enfermeiras e auxiliares de enfermagem estão a postos no intuito de dinamizar a ação”, garantiu o secretário da Sejap, Murilo Andrade de Oliveira.



Na Cadet, a equipe vai permanecer 15 dias. Os atendimentos ali ocorrem de segunda a quinta-feira. A previsão é que, por dia, 40 internos recebam os mais variados atendimentos. Para dar conta da demanda, uma equipe de quatro médicos, enfermeiras e auxiliares de enfermagem estão a postos no intuito de dinamizar a ação

Murilo Andrade de Oliveira, secretário da Sejap

Outras unidades

Após terminar os trabalhos na Cadet, a força-tarefa de saúde tem pela frente o atendimento na Central de Custódia de Preso de Justiça (CCPJ) de Pedrinhas. O objetivo é que todas as unidades da capital e interior recebam a ação de atenção à saúde. A expectativa é superar os números registrados no segundo semestre de 2015, nesse período, o Estado realizou mais de 15 mil atendimentos de saúde destinados aos presos, entre os quais consultas médicas, verificação de pressão arterial e mamografias.

expedida no ato da consulta, na farmácia do Núcleo de Saúde de Pedrinhas. Em situações mais específicas, a exemplo dos casos de procedimentos cirúrgicos, o interno é levado a algum hospital do Município ou do Estado. “O preso diz a sua queixa e a equipe multidisciplinar de saúde logo se mobiliza para encaminhá-lo aos devidos cuidados. Dessa forma, o Estado garante o atendimento eficaz”, explicou Iolice Ribeiro.



internos da Casa de Detenção (Cadet) receberão atendimento

No momento da consulta médica, o preso tem sua pressão arterial medida e, caso seja constatado algum problema, ele é logo levado à enfermaria. Além disso, o interno tem a oportunidade de apresentar ao médico seus problemas mais urgentes de saúde e, dependendo do caso, recebe o remédio ou encaminhamento para tratamento. “A equipe de profissionais trabalha para que a maior quantidade de detentos seja atendida e o devido tratamento seja efetivado”, disse a supervisora de Saúde, Iolice Ribeiro.

O acesso aos medicamentos é feito mediante receita médica,

AGRICULTURA FAMILIAR

Em busca da 'Rota do Cordeiro'

Como parte das ações para alavancar a agricultura familiar do Maranhão, a Secretaria de Estado da Agricultura Familiar (SAF) realiza até amanhã (20) uma missão técnica relacionada à inclusão do Maranhão às ações do Projeto Rota do Cordeiro. O projeto faz parte do programa 'Rotas da Integração Nacional', do Ministério da Integração Nacional, em parceria com a Embrapa Caprinos e Ovinos.

A ovinocaprinocultura representa uma importante atividade econômica para o Nordeste Semiárido, graças às condições favoráveis da região para a exploração da atividade e à diversidade de produtos que podem ser explorados comercialmente como carnes, peles, leite e derivados.

De acordo com o Instituto Brasileiro de Geografia e Estatística (IBGE), a região Nordeste

detém 91% e 57%, respectivamente, dos rebanhos caprinos e ovinos brasileiros.

A missão consiste na análise e conhecimento do potencial do rebanho de ovinos e caprinos do estado. Para isso o representante do Ministério da Integração Nacional e responsável pela Rota do Cordeiro, Vitarque Lucas Paes Coelho e o pesquisador da Embrapa Octávio Rossi farão visitas a áreas ligadas a esta cadeia produtiva. O objetivo é apoiar a atividade de produção de cordeiros e cabritos no Nordeste e todas as atividades que estão ligadas a esta cadeia produtiva, desde os insumos básicos, passando pela produção até o comércio. O projeto ainda contribui com a inclusão socioeconômica das regiões mais pobres do país aos mercados nacionais e internacionais de produção, consumo e investimento.

A partir da análise e necessidades dos produtores de ovinos e caprinos do Maranhão é que a Rota do Cordeiro atuará na forma de capacitação, assistência técnica, edificação e até construção de centros de terminações. Com a inclusão do Maranhão na Rota do Cordeiro pretende-se modernizar a produção, melhorando a renda do produtor além, de beneficiar, também, o consumidor com produtos seguros, com melhor qualidade e boa oferta.

Para o secretário da SAF, Adelfo Soares, o estado só tem a ganhar com a Rota do Cordeiro. “Tanto a Rota do Cordeiro quanto a Rota do Mel são importantes para o Maranhão porque impulsionam dois setores e duas cadeias produtivas que são prioritárias no governo Flávio Dino, dados os investimentos no Programa 'Mais Produção'. Isso só

tende a ampliar ainda mais a produção de ovinos e caprinos. Acreditamos que estamos no caminho certo e somadas as forças iremos proporcionar ainda mais o desenvolvimento ao nosso estado”, disse.



respectivamente, detém a região Nordeste dos rebanhos caprinos e ovinos brasileiros de acordo com o Instituto Brasileiro de Geografia e Estatística (IBGE)

COMUNICAÇÃO/REQUERIMENTO

O Consórcio do Alumínio do Maranhão - Alumar torna público, que **Requeru** da Secretaria de Estado do Meio Ambiente e Recursos Naturais - SEMA, a Licença de Operação para Área de Resíduo de Bauxita - INTERFACE ARB's 2 e 3, situados na Av. Engenheiro Emiliano Macieira, s/n, Km 18, Distrito Industrial de Pedrinhas no município de São Luís/MA, conforme processo Nº 79341/2016.

Missa de Trigesimo Dia

Maria Consuelo da Silva Almada Lima
Convite

A família de Maria Consuelo da Silva Almada Lima ainda consternados pela sua perda, convida os amigos para a **Missa de 30(dias)**, de seu falecimento, a ser ministrada no dia 19, terça-feira às 19H, na igreja de São Pantaleão, Centro. Antecipadamente, agradeço os que honrarem com sua presença nesse ato de piedade cristã.

CRISE NA REPÚBLICA

Renan lê hoje autorização para o impeachment

Documento aprovado pelos deputados pedindo a abertura de processo de impeachment contra a presidente Dilma Rousseff será lido na sessão plenária de hoje por Renan Calheiros

O presidente do Senado, Renan Calheiros (PMDB-AL), recebeu ontem, do presidente da Câmara dos Deputados, Eduardo Cunha (PMDB-RJ), a autorização aprovada pelos deputados para a abertura de processo de impeachment contra a presidenta Dilma Rousseff. Ele informou que lerá o documento na sessão de amanhã (19).

Nesta terça-feira, Renan vai também se reunir com os líderes partidários no Senado. “Vamos hoje, às 11h, fazer uma reunião com os líderes do Senado Federal e conversar com eles sobre prazos e sobre a proporcionalidade para compor a comissão especial, que terá 21 membros.”

Renan disse que os senadores vão agir com “neutralidade e imparcialidade” e que o processo correrá no tempo necessário para garantir o direito ao contraditório e à defesa. “Nós temos pessoas pedindo para agilizar o processo, mas não podemos agilizar o processo, de forma que pareça atropelo, nem delongar, de forma que pareça procrastinação.” De acordo com o senador, desse modo, com “isenção e neutralidade”, serão garantidos o processo legal, o prazo de defesa e o contraditório.

Questionado sobre a indicação do senador Antônio Anastasia (PSDB-MG) para a presidência da comissão e da senadora Ana Amélia Lemos (PP-RS) para a relatoria, Renan disse que os nomes ainda não estão definidos. Renan informou que os líderes indicarão os nomes para a comissão conforme a proporcio-



Presidente do Senado, Renan Calheiros, diz que senadores agirão com neutralidade e imparcialidade na análise



Vamos hoje, às 11h, fazer uma reunião com os líderes do Senado Federal e conversar com eles sobre prazos e sobre a proporcionalidade para compor a comissão especial, que terá 21 membros

Renan Calheiros, presidente do Senado

nalidade das bancadas. Ele disse esperar que os líderes entrem em acordo quanto aos nomes para a presidência e a relatoria. De qualquer forma, ambos terão que ser eleitos pela comissão, acrescentou Renan. “Ainda não cogitamos nomes – essa tarefa não é do presidente, é dos líderes partidários, que poderão conversar entre si de modo a criar condições políticas para eleger o presidente e o relator. Há um detalhe já observado na Câmara

dos Deputados, de que o relator, diferentemente do que acontece nas comissões, precisará ser eleito, a exemplo do presidente, na comissão especial”, disse.

A comissão terá 10 dias úteis para emitir parecer sobre a admissibilidade do processo. No Senado, diferentemente da Câmara, os prazos são contados em dias úteis e não por sessões, de modo que não se esperam sessões nos fins de semana. “A comissão funcionará para dar parecer sobre a admis-

sibilidade ou a inadmissibilidade e voltará para ser a comissão processante, que irá investigar e ao final julgar”, explicou Renan.

»» Cunha

O presidente da Câmara declarou, ao deixar a reunião, que os deputados não terão sessão deliberativa nesta semana. Segundo Cunha, as últimas sessões de análise do impeachment no fim de semana foram muito longas e, além disso, os deputados “não reconhecem mais” o governo. “Não acredito que nenhuma matéria relevante na Câmara será votada enquanto esse processo durar no Senado. A decisão de domingo significa que a Câmara não reconhece mais esse governo, então é difícil apreciar qualquer coisa do governo”.

CASA CIVIL

Posse de Lula será julgada amanhã

A defesa do ex-presidente Luiz Inácio Lula da Silva argumentou ontem que não há impedimento legal para que Lula assuma a chefia da Casa Civil. Em memorial entregue ao presidente do Supremo Tribunal Federal (STF), Ricardo Lewandowski, os advogados também contestaram a validade das gravações de chamadas telefônicas entre Lula e a presidenta Dilma Rousseff divulgadas pelo juiz Sérgio Moro.

Amanhã (20), a Corte deve julgar recurso contra decisão do ministro Gilmar Mendes que suspendeu a posse de Lula no ministério. “A pretensão do PPS e

do PSDB de impedir a posse do ex-presidente Lula como ministro não tem respaldo na Constituição e nas leis. Lula não é réu em nenhuma ação penal e muito menos foi condenado. Ele preenche todos os requisitos para assumir o cargo para o qual foi escolhido pela presidenta da República”, argumenta a defesa.

No dia 18 de março, o ministro Gilmar Mendes suspendeu a posse de Lula na Casa Civil por entender que a nomeação do ex-presidente teve o objetivo de livrá-lo de Moro e colocá-lo sob a jurisdição do STF, por causa do foro privilegiado garantido aos ministros de Esta-

do pela Constituição.

A Operação Lava Jato apura possível favorecimento de Lula na compra de um apartamento em Guarujá (SP) da empreiteira OAS, e por benfeitorias em um sítio frequentado pelo ex-presidente em Atibaia, no interior de São Paulo.

No dia 7 de abril, procurador-geral da República, Rodrigo Janot, enviou parecer ao Supremo pela anulação da posse de Lula. Segundo Janot, houve desvio de finalidade na nomeação para “tumultuar” as investigações da Lava Jato e retirar a competência do juiz federal Sérgio Moro para julgar Lula.



A pretensão do PPS e do PSDB de impedir a posse do ex-presidente Lula como ministro não tem respaldo na Constituição e nas leis. Lula não é réu em nenhuma ação penal e muito menos foi condenado. Ele preenche todos os requisitos para assumir o cargo para o qual foi escolhido pela presidenta da República argumenta a defesa

DETERMINAÇÃO

PDT expulsará desobedientes

O PDT divulgou nota pública para informar que iniciou o processo de expulsão dos seis deputados federais que votaram a favor do impeachment da presidente Dilma Rousseff. A decisão desses deputados contrariou a “determinação expressa do Diretório Nacional” da legenda, segundo a nota divulgada ontem.

O texto esclarece que a deter-

minação de votar contra o impeachment foi tomada pelo partido em dezembro do ano passado, sendo referendada pelo Diretório Nacional em janeiro. Depois, na última sexta-feira (15), a comissão de ética e os integrantes das bancadas na Câmara e no Senado voltaram a se reunir para reafirmar a posição.

Os seis deputados que contrariaram a determinação são

Mário Heringer (MG), Sérgio Vidigal (ES) e Giovanni Cherini (RS); Flávia Moraes (GO), Subtenente Gonzaga (MG) e Hissa Abrahão (AM). “A Comissão de Ética iniciou os processos de expulsão garantindo a todos o amplo direito de defesa previsto na legislação e nos estatutos, e vai submeter o seu parecer ao Diretório Nacional do PDT convocado para o dia 30 de maio,

no Rio de Janeiro”, diz a nota.

O partido quer que os deputados infiéis que forem dirigentes estaduais sejam destituídos dos seus cargos. É o caso de Sérgio Vidigal, que preside o diretório regional do PDT no Espírito Santo e Mário Heringer e Hissa Abrahão, que comandam as comissões provisórias do partido em Minas e Amazonas respectivamente.

EQUADOR

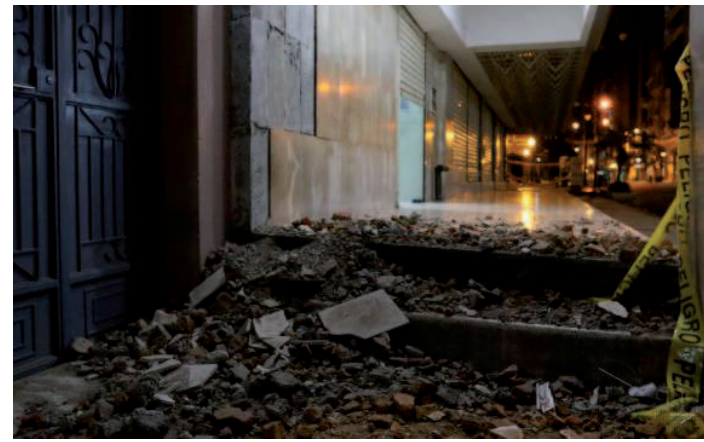

Edifícios da zona central de Guayaquil foram atingidos pelo tremor

Sobe para 350 número de mortos em terremoto

O ministro de Segurança do Equador, Cesar Navas, informou ontem (18) que já chega a 350 o número de mortes em decorrência do violento terremoto de 7,8 graus na escala Richter, que atingiu o país na noite de sábado (16). “Infelizmente temos que informar

que há cerca de 350 pessoas mortas e o número de feridos também aumentou”, disse o ministro à cadeia de televisão Teleamazonas. Cesar Navas não precisou do número de feridos, mas o balanço contabilizava 272 mortos e mais de 2 mil feridos.

IMPEACHMENT

EUA acreditam que Brasil vai ultrapassar desafio

O governo dos Estados Unidos informou ontem estar convencido de que o Brasil vai ultrapassar o desafio em que se encontra. A referência é sobre a abertura do processo de impeachment contra a presidenta Dilma Rousseff, aprovada ontem na Câmara dos Deputados por 367 votos a favor e 146 contra. O processo foi encaminhado ontem ao Senado. “Estamos acompanhando o processo político no Brasil”, afirmou o porta-voz do Departamento de Estado, John Kirby, durante entrevista aos jornalistas. Kirb, no entanto,

declinou de fazer qualquer comentário sobre a possível saída de Dilma da Presidência.

John Kirby destacou que as instituições brasileiras são “suficientemente maduras” para lidar com a atual crise do ponto de vista “democrático” e “segundo a Constituição” do país.

A admissão do processo na comissão especial do Senado vai depender de uma votação por maioria simples dos 81 senadores. O processo será encerrado com o julgamento final dos senadores, em votação nominal e aberta no plenário.

MISSA DE SÉTIMO DIA
ANTONIA SARAIVA AMORIM
CONVITE

OS FAMILIARES DA SAUDOSA ANTONIA SARAIVA AMORIM, CONVIDAM PARENTES E AMIGOS PARA A MISSA DE SÉTIMO DIA, A REALIZAR-SE NO DIA 19.04.2016 (TERÇA-FEIRA) ÀS 17:00h NA IGREJA NOSSA SENHORA DA CONCEIÇÃO (MONTE CASTELO). AGRADECEMOS A TODOS QUE COMPARECEREM A ESTE ATO DE FÉ CRISTÃ.

MISSA DE SÉTIMO DIA
JOSÉ HERBERT RABELO DE CARVALHO
CONVITE

OS FAMILIARES DO SAUDOSO JOSE HERBERT RABELO DE CARVALHO, CONVIDAM PARENTES E AMIGOS PARA A MISSA DE SÉTIMO DIA, A REALIZAR-SE NO DIA 19.04.2016 (TERÇA-FEIRA) ÀS 17:30h NA IGREJA NOSSA SENHORA DO PERPETUO SOCORRO (COHAB-ANIL). AGRADECEMOS A TODOS QUE COMPARECEREM A ESTE ATO DE FÉ CRISTÃ.

MISSA DE SÉTIMO DIA
MANOEL DA PAIXÃO SOARES
CONVITE

OS FAMILIARES DO SAUDOSO MANOEL DA PAIXÃO SOARES, CONVIDAM PARENTES E AMIGOS PARA A MISSA DE SÉTIMO DIA, A REALIZAR-SE NO DIA 19.04.2016 (TERÇA-FEIRA) ÀS 17:30h NA IGREJA NOSSA SENHORA DA CONCEIÇÃO (MONTE CASTELO). AGRADECEMOS A TODOS QUE COMPARECEREM A ESTE ATO DE FÉ CRISTÃ.

MISSA DE SÉTIMO DIA
ZILDA COSTA SOUZA
CONVITE

OS FAMILIARES DA SAUDOSA ZILDA COSTA SOUZA, CONVIDAM PARENTES E AMIGOS PARA A MISSA DE SÉTIMO DIA, A REALIZAR-SE NO DIA 19.04.2016 (TERÇA-FEIRA) ÀS 18:00h NA IGREJA DE NOSSA SENHORA DA PENHA (ANJO DA GUARDA). AGRADECEMOS A TODOS QUE COMPARECEREM A ESTE ATO DE FÉ CRISTÃ.

MISSA DE SÉTIMO DIA
ANTONIO CORREA DUARTE
CONVITE

OS FAMILIARES DO SAUDOSO ANTONIO CORREA DUARTE, CONVIDAM PARENTES E AMIGOS PARA A MISSA DE SÉTIMO DIA, A REALIZAR-SE NO DIA 19.04.2016 (TERÇA-FEIRA) ÀS 17:00h NA PARÓQUIA SÃO JOSÉ DOS IMIGRANTES (VILA ITAMAR). AGRADECEMOS A TODOS QUE COMPARECEREM A ESTE ATO DE FÉ CRISTÃ.

IMPOSTO DE RENDA

Classe média paga maior parte do IR

Isso ocorre porque os chamados PJs recebem a maior parte de seus rendimentos como lucros e dividendos, que são isentos de Imposto de Renda. Os dados são da Secretaria da Receita Federal

As classes sociais mais abastadas costumavam responder pela maior fatia do Imposto de Renda (IR) pago no País. Afinal, por ser um tributo de natureza progressiva, faz sentido que quem ganhe mais também pague mais. Só que isso mudou em 2013, segundo o último dado divulgado pela Receita Federal e compilado pelo Sindicato dos Auditores Fiscais (Sindifisco Nacional). Com esse movimento, os extras intermediários passaram a arcar com a maior fatia do IR.

Em 2013, os brasileiros com rendimento mensal acima de 20 salários mínimos responderam por 47,2% do tributo pago ao Fisco, enquanto as faixas entre dois e vinte salários foram responsáveis por 52,5%. Em 2007, quando tem início a série histórica da Receita, o retrato era bem diferente: os mais ricos respondiam por 60,3% e a classe média, 39,2%.

“Há uma fuga da tributação nas faixas superiores, com os contribuintes se transformando em pessoas jurídicas, ao mesmo tempo em que ocorre um acúmulo nas intermediárias devido, principalmente, à defasagem da tabela, mas também à formalização do mercado de trabalho no período”, explica Álvaro Luchiezi, gerente de estudos técnicos do Sindifisco Nacional.

Isso ocorre, segundo ele, porque os chamados PJs recebem a



Alta ainda mais expressiva na participação da classe média

ainda mais expressiva na participação (33,86%).

O Sindifisco Nacional defende a correção da tabela do IR ao longo de dez anos e a tributação de lucros e dividendos a partir de R\$ 60 mil.

CPMF

Para os cofres públicos, a defasagem da tabela tem gerado ganhos extras bilionários. Somente em 2014, essa discrepância rendeu um acréscimo de R\$ 37,8 bilhões em arrecadação, mais do que a recriação da CPMF proveria (R\$ 32 bilhões, com alíquota de 0,2%). Os cálculos fazem parte de levantamento da PUC-RS e do Sindicato das Empresas de Serviços Contábeis (Sescon-RS) e leva em conta apenas os rendimentos do trabalho.

maior parte de seus rendimentos como lucros e dividendos, que são isentos de IR. Já a classe média é composta em grande parte por assalariados, que têm o imposto retido na fonte de acordo com a tabela progressiva - a qual acumula defasagem histórica de 72% ante a inflação.

Para Luchiezi, a tese sobre a “pejotização” ganha força ao se olhar os dados de rendimentos isentos. Eles mostram que os brasileiros nas faixas acima de vinte salários concentram quase 90% desse tipo de renda. “Quem

tem mais rendimentos consegue maior proteção contra os impostos”, diz ele, que vê a questão como uma distorção.

É importante destacar que, entre 2007 e 2013, houve uma redução no número de declarantes no grupo de mais ricos (-12,6%), mas que foi acompanhada de uma queda ainda maior (-21,8%) na participação desse estrato no total de impostos pagos. O movimento oposto foi visto na classe média: houve um aumento de 17,6% no volume de contribuintes e uma alta

com atrasos de pagamentos às empresas em 2015.

O atual vice-presidente Michel Temer (PMDB), promete que vão continuar as obras sociais, como Bolsa Família, Pronatec, Fies e Prouni. A nova fase do Minha Casa, Minha Vida, estão previstas as contratações de dois milhões de unidades de todas as faixas até 2018: 500 mil unidades na faixa 1, 500 mil na recém-criada faixa 1,5, 800 mil na faixa 2 e outros 200 mil na faixa 3. Para 2016, a expectativa do governo é contratar 110 mil unidades na faixa 1, 120 mil na faixa 1,5, 180 mil na faixa 2 e 70 mil na faixa 3.

a faixa 1. Os executivos consultados pelo Broadcast, que preferiram não se identificar, afirmam que, no caso de mudança de governo, é quase certo que o ano de 2016 não contará com o início de novas obras. A preocupação maior, no entanto, é que o segmento seja paralisado “por tempo indeterminado”, após a conclusão dos empreendimentos que já foram contratados.

A faixa 1 do programa é aquela com maior carga de subsídios e, por isso, um eventual esforço de ajuste fiscal pode resultar em corte desses “gastos”. “Faixa 1 é risco total, porque é muito oneroso para o governo. Se tiver

uma troca de governo, deve ser o primeiro do programa a ter orçamento cortado”, diz uma fonte. “Mas esperamos que seja retomado quando o governo tiver mais capital, pois é justamente na faixa 1 que há grande parte do déficit habitacional no Brasil”, acrescenta.

Mesmo se o governo Dilma continuar no poder, e tentar contratar novas obras em 2016, a dúvida do setor é sobre o atingimento de metas. “Esse governo se acostumou a colocar objetivos que não podem ser atingidos”, aponta outro empresário que também atua em baixa renda, ao lembrar que a faixa 1 sofreu

vai mudar na empresa e na política de preços dos combustíveis.

A FUP participou ativamente das manifestações contrárias ao impeachment, e durante toda a semana passada, nas vésperas da votação na Câmara, concentrou suas reuniões no Distrito Federal para acompanhar de perto as manifestações. Aprovado o impeachment, será construída uma nova estratégia de atuação, com foco no Senado.

Na página da federação no Facebook, os petroleiros são convocados para uma grande greve geral. Já o Sindipetro - Norte Fluminense, responsável pela cobertura da principal área produtora de petróleo, publicou ontem (18), texto com o título “CUT sinaliza

greve geral para frear o golpe”.

No Ministério de Minas e Energia, o corpo técnico do segmento petroleiro trabalha hoje com “sentimento de incerteza”, segundo fonte. Até que votação chegue ao Senado, nada vai mudar no dia a dia do ministério, que continuará trabalhando no mesmo ritmo para prosseguir com o pacote de medidas de incentivo ao investimento por petroleiros, disse ele. O governo tenta flexibilizar as regras para facilitar para as companhias, com mudanças nas regras de conteúdo local e de exploração.

Almeida, da UFRJ, não prevê alteração na condução da Petrobras, ainda que o PMDB assumia

a presidência da República. Ele avalia que a empresa já está sendo conduzida com foco mais liberal, de olho na melhoria das finanças e que pouco há a fazer. “A política atual é de recuperação das perdas do passado. O PMDB iria no mesmo sentido. Todos sabem que se a Petrobras entra em crise, arrasta o Brasil inteiro”, afirmou.

Na opinião do analista de mercado Flávio Conde, a capitalização da Petrobras é inevitável para solucionar o alto endividamento da companhia. “Aconteceria no primeiro semestre de 2017”, acredita ele. Conde e Almeida apostam numa mudança na diretoria da empresa se Dilma for retirada do cargo.

CONCURSOS

ANVISA 2016

Autorizadas 78 vagas para técnicos administrativos

Apesar dos cortes orçamentários, o MPOG (Ministério do Planejamento, Orçamento e Gestão) já começou a liberar novos concursos públicos. E o primeiro da lista é o da Agência Nacional de Vigilância Sanitária (Anvisa).

Saiu no Diário Oficial da União (DOU), da edição de ontem (18), a autorização para que seja aberto um processo seletivo pela agência com 78 vagas para o cargo de técnico administrativo. O aval determinou que o edital do concurso Anvisa 2016 seja publicado no máximo em seis meses, ou seja, até o dia 18 de outubro. Agora, o próxi-

mo passo da autarquia será os preparativos para a escolha da empresa que ficará responsável pela elaboração organização e execução de todas as etapas do processo seletivo.

A função exige o nível médio e apresenta uma remuneração inicial de R\$ 6.147,52, valor que corresponde ao vencimento básico e à gratificação de desempenho de 80 pontos, acrescida do auxílio-alimentação no valor de R\$ 458.

Quanto à lotação das oportunidades, estas devem ser todas para Brasília, no Distrito Federal. (inscrições2016.com.br)

MEC

Publicado edital do Enem 2016 com novas regras

O Ministério da Educação (MEC) divulgou o edital do Exame Nacional do Ensino Médio (Enem) 2016, com novas regras. Entre as principais novidades, a taxa de inscrição subiu de R\$ 65 para R\$ 68 e o Inep coletará impressão digital dos estudantes. As provas serão aplicadas nos dias 5 e 6 de novembro.

Novas regras

De acordo com o edital, agora o estudante poderá pagar a taxa de inscrição em qualquer agência bancária, casa lotérica ou unidade dos Correios, diferente do que ocorria até 2015, em que a inscrição era paga apenas nas agências do Banco do Brasil. Além do uso de porta-objetos lacrados para

eletrônicos e detectores de metais, neste ano, o Instituto Nacional de Estudos e Pesquisas Educacionais Anísio Teixeira (Inep) coletará dados biométricos (impressão digital) em algum momento do exame, ainda não determinado.

Prova

No dia 5 de novembro (sábado), serão aplicadas as provas de ciências humanas e ciências da natureza. No dia 6, domingo, a avaliação abordará os temas de linguagens, códigos e suas tecnologias, redação e matemática. As inscrições começam às 10h do dia 9 de maio e terminam às 23h59 do dia 20 de maio, no site <http://enem.inep.gov.br>.

ABRIL

Concurso para agente penitenciário até dia 24

Estão abertas as inscrições até o dia 24 deste mês para o processo seletivo da Secretaria de Estado de Administração Penitenciária do Maranhão (Sejap). O certame é para cadastro reserva de profissionais no cargo de agente penitenciário temporário masculino.

Os profissionais devem atuar nas Unidades Prisionais da Região Metropolitana de São Luís, porém de acordo com a necessidade do Estado e do interesse do candidato, estes poderão ser alocados em outras Unidades Carcerárias do municípios e localidades circunvizinhas.

Podem se inscrever profissionais que tenham idade mínima de 18 anos completo na data da inscrição, concluído o ensino superior, e

aptidão física e mental. A remuneração é de R\$ 3.283,56, para jornadas de trabalho de 40h por semana, podendo ser cumprida em escala de plantão. A inscrição deve ser realizada por meio do endereço eletrônico www.sejap.ma.gov.br. Não é cobrada taxa de participação.



Número de vagas existentes

IMPACTO

Minha Casa, Minha Vida pode parar

O eventual impeachment da presidente Dilma Rousseff pode ter impacto direto no programa habitacional Minha Casa, Minha Vida (MCMV). Executivos que atuam no segmento de baixa renda acreditam que a possível chegada de um novo governo pode resultar no congelamento de parte da iniciativa, que já entregou 2,6 milhões de residências desde 2009. Alguns agentes estão considerando reter investimentos até que haja uma sinalização clara sobre a continuidade do Minha Casa.

O risco mais elevado gira em torno do segmento que beneficia a população de renda mais baixa:

APÓS IMPEACHMENT

Petroleiros decidem sobre greve

Os petroleiros estudam entrar em greve geral em reação à vitória do impeachment na Câmara Federal. As lideranças da Federação Única dos Petroleiros (FUP), que passaram a semana passada em Brasília, estão a caminho do Rio de Janeiro para participar de reunião na sede da Central Única dos Trabalhadores (CUT) para tratar dos próximos passos do movimento sindical.

Já o analista de mercado Flávio Conde, da WhatsCall, vê na saída de Dilma Rousseff da presidência da República uma oportunidade para a capitalização da Petrobras em um possível governo PMDB. Para Edmar Almeida, professor da UFRJ, pouco

REPÚBLICA FEDERATIVA DO BRASIL

ESTADO DO MARANHÃO
COMARCA DE SÃO LUÍS
1ª ZONA DE REGISTRO DE IMÓVEIS
OFICIAL INTERINO: RICARDO DA SILVA GONÇALVES

INTIMAÇÃO

1º CARTÓRIO GERAL DE REGISTRO DE IMÓVEIS E HIPOTECA

Pelo presente edital e por estar em lugar ignorado, incerto ou inacessível, fica a abaixo relacionada, intimada para ciência, de que estamos autorizados na forma da Lei 9.514/97 a promover a Consolidação da Propriedade da respectiva alienação fiduciária que onera o imóvel do qual detém a propriedade suspensiva e posse direta, o abaixo referido.

Fica, portanto, ciente de que têm o prazo de 15 (quinze) dias contados a partir da publicação desta, para querendo purgar o débito e evitar a Consolidação da Propriedade, o que poderá ser feito no Cartório de Registro de Imóveis da 1ª Zona, situado à Rua do Sol, N° 65, Centro, São Luís (MA), de segunda à sexta-feira no horário das 08:00 às 17:00 horas.

Flávio Olímpio Neves Silva – CPF: 721.707.273-53 e Djenane Coimbra Teixeira Mendes Silva – CPF: 467.496.673-68
Imóvel: Avenida Jerônimo de Albuquerque, Condomínio Brisas Life, Edifício Brisas do Jardim (Torre B), Apartamento 607, Distrito Vinhais, São Luís/MA.

JULYANA DE OLIVEIRA BORGES
ESCREVENTE AUTORIZADA

GIRÓ



Os atos pelos quais me acusam foram praticados por outros presidentes antes de mim e não foram considerados atos ilegais ou criminosos. Portanto, quando me sinto indignada e injustiçada, é porque a mim se reserva um tratamento que não se reservou a ninguém

Dilma Rousseff, presidente do Brasil

Prefeito Eivaldo recebe Gastão Vieira

O prefeito Eivaldo se reuniu na manhã de ontem com o presidente do Fundo Nacional de Desenvolvimento da Educação (FNDE), Gastão Vieira. A pauta do encontro foi o andamento da construção de 32 obras - entre elas creches, escolas, quadra de esportes e coberturas de quadra - executadas com recursos do FNDE. Durante a reunião, o presidente da instituição garantiu recurso para a execução das obras, com previsão de entrega para o fim 2016. O presidente do FNDE, Gastão Vieira, destacou o esforço do Governo Federal para que as obras sejam realizadas. "São Luís é uma prioridade para nós, pois sabemos da importância dessas obras para a população ludovicense", enfatizou.



Novo posto TRE/MA

Os eleitores de São Luís têm agora um novo espaço para acessar serviços da Justiça Eleitoral. No início da tarde de ontem foi inaugurado, na unidade do Viva do João Paulo, o novo posto de atendimento do Tribunal Regional Eleitoral do Maranhão (TRE/MA) mais uma opção para atualização do cadastro eleitoral.

Dolar em alta

Após intervenção do Banco Central (BC), o dólar fechou ontem com alta de 2%, cotado a R\$ 3,5972 na venda. A moeda norte-americana havia aberto em baixa o pregão desta segunda-feira, um dia após a Câmara dos Deputados votar a favor da admissibilidade do processo de impeachment contra a presidenta Dilma Rousseff. A questão já está em análise no Senado.

Oi Indica

A Oi lança o programa Oi Indica, em que clientes de telefonia móvel da companhia e seus amigos ganham 1 GB de dados e 25 minutos de voz para falar com qualquer operadora do país, por mês, durante três meses. Para participar, basta o cliente Oi indicar um amigo de outra operadora para contratar um plano pré-pago e fazer recarga de R\$ 18 ou mais ou um plano controle da Oi. A partir daí, tanto o cliente Oi como o indicado ganham os benefícios.

R\$ 10 bilhões do FGTS

Quase um ano após o conselho curador do FGTS ter autorizado a transferência de R\$ 10 bilhões do fundo que aplica recursos do trabalhador em infraestrutura - e que acumula patrimônio bilionário -, o banco de fomento deve perder o direito de usar a verba. O Ministério do Trabalho e Previdência Social já avisou que, se o banco e o fundo não entrarem em acordo, o dinheiro deve ser realocado para financiar a casa própria.

Corte de banda larga

A Agência Nacional de Telecomunicações (Anatel) publicou no Diário Oficial da União de ontem norma que impede as operadoras de serviços de banda larga fixa de reduzir, cortarem ou cobrarem tarifas excedentes de consumidores que esgotarem franquias de transferência de dados, sem que haja ferramentas que ajudem os clientes a ter informações sobre seus planos. A medida, publicada pela agência, cita operadoras do país incluindo Telefônica Brasil, que utiliza a marca Vivo, Oi e Claro, do grupo América Móvil.

Imposto de Renda

Entregar a declaração de Imposto de Renda mais cedo ou deixar para os minutos finais? Do ponto de vista financeiro, a questão é polêmica e vai depender do interesse pessoal do contribuinte. Se ele tem necessidade rápida do dinheiro da restituição, deve mandar logo. Se prefere estar nos últimos lotes, para ganhar com a correção do valor a receber, pode apertar o botão na última hora.

Congresso do MP de Meio Ambiente

O presidente do Tribunal de Justiça do Maranhão, desembargador Cleones Cunha, participou do painel de encerramento do Congresso Brasileiro do Ministério Público de Meio Ambiente, promovido pela Associação Brasileira dos Membros do Ministério Público de Meio Ambiente. O evento ocorreu de 13 a 15 de abril, em Florianópolis (SC). O congresso, que tem como presidente o promotor maranhense Luís Fernando Barreto Júnior, teve como tema central Água - O Ministério Público. Atuação Preventiva e Regionalizada.



Ganhe 50% de desconto para ficar mais linda

Assinantes de O Imparcial sempre ganham

Quem assina O Imparcial participa do Clube Impar, um exclusivo e completo clube de descontos e vantagens com dezenas de estabelecimentos conveniados em São Luís e que oferecem descontos de até 60%. São cinemas, pizzarias, hotéis, restaurantes, academias, salões e muito mais.

Economize e leia conteúdo de qualidade.



Ligue e assine!
(98) 3212 2012

O IMPARCIAL 90 ANOS

O Imparcial @oimparcialonline impar.online

6/MAIO
21h • SEXTA

Venda de ingressos nas Óticas Diniz dos shoppings

FESTA DAS ROSAS

DEDIM GOUVEIA
O Rei do Hot Show

Walfredo Jair

Domer Lopes

late Clube de São Luís

INFORMAÇÕES
3199.5282
99971.1249

Apoio: DIFUSORA, MIDIA, SKQL, DIFUSORA

OLHOU, LIGOU, GANHOU!

CARLO MILANI

ESCARAVELHO DO DIABO

QUEM SERÁ A PRÓXIMA VÍTIMA?

BASEADO NO CLÁSSICO DA LITERATURA INFANTO-JUVENIL DE LÚCIA MACHADO DE ALMEIDA

Os primeiros assinantes que ligarem hoje, das 9h às 10h para o telefone 3212.2024 ganham 1 par de ingressos* para assistir ao filme **O ESCARAVELHO DO DIABO**, (de segunda a quarta-feira) nos cinemas onde o filme estiver sendo exibido.

O IMPARCIAL 90 ANOS * Quantidade limitada.

URBANO1

São Luís, terça-feira, 19 de abril de 2016

EDUCAÇÃO

Moradores do Piancó terão pré-vestibular gratuito

Projeto social da Prefeitura de São Luís tem como foco proporcionar aos participantes a revisão preparatória para prova do Exame Nacional do Ensino Médio (Enem), porta de entrada para a universidade

Após beneficiar 5 mil famílias com o Trabalho Técnico Social do Residencial Ribeira, conjunto construído pelo programa “Minha Casa, Minha Vida”, o prefeito Edivaldo expande a experiência exitosa para o Residencial Piancó 7 e 8 e adjacências, na área Itaqui-Bacanga, contemplando 1.810 moradores. O lançamento do pacote de ações, no último sábado (16), promove a preparação gratuita de estudantes para o Exame Nacional do Ensino Médio (Enem) com curso pré-vestibular. Os moradores têm ainda a oportunidade de capacitação na área de geração de renda, gestão comunitária e muito mais.

“É uma ação que vai proporcionar aos moradores dessa região a oportunidade de se prepararem e de se qualificarem com o pré-vestibular gratuito que estamos oferecendo. Eles não terão custo nenhum, a apostila e todo o material serão doados. Estamos muito felizes com a iniciativa, que é uma chance de as pessoas crescerem e mudarem de vida”, afirmou o prefeito Edivaldo, que estava acompanhado da primeira-dama Camila Holanda e dos secretários Diogo Lima (Urbanismo e Habitação) e Moacir Feitosa (Educação). Também



Edivaldo Holanda Júnior lançou o pacote de ações no Piancó ao lado da primeira-dama Camila Holanda



Curso pré-vestibular começará no dia 9 de maio, no Centro de Capacitação e Atendimento do Trabalho Social

Residencial Piancó

O Residencial Piancó é dividido em sete etapas, totalizando 2.144 apartamentos construídos na Vila Embratel, área Itaqui-Bacanga. O imóvel em condomínio fechado possui seis compartimentos - sala, dois quartos, banheiro, cozinha e área de serviço - sendo beneficiado ainda com área de lazer, guarita e quadra esportiva. O projeto Piancó tem em sua infraestrutura ruas pavimentadas, abastecimento de água, drenagem pluvial e energia elétrica, de acordo com projeto aprovado.

estiverem presentes os vereadores Armando Costa, Ricardo Diniz, Chico Carvalho, Barbosa Lages, Batista Matos (suplente).

Nesta etapa de trabalho técnico e social, os moradores dos

residenciais participam do conjunto de ações de caráter informativo e educativo, oficinas de arte, leitura e lazer. Assim, os benefícios do amplo plano habitacional executado na gestão do prefeito

Edivaldo como foco a garantia da habitação com dignidade, cidadania e apoio ao desenvolvimento da população.

A moradora Maria Auxiliadora Costa destacou a impor-

Atividades

O objetivo das ações é sensibilizar e mobilizar a comunidade sobre o projeto “Minha Casa, Minha Vida”, bem como promover geração de renda, mobilização e organização comunitária e educação. No cronograma de atividades serão promovidas palestras com abordagem a questões de organização comunitária, preservação ambiental, identidade de gênero, raça e regionalismo. A ação oferece atividades de arte-educação e cursos profissionalizantes. Os beneficiários terão ainda acompanhamento e orientação de equipes sócio-assistenciais no novo ambiente de moradia. Além do ciclo de palestras, serão oferecidos aos moradores do Piancó 7 cursos que abordam empreendedorismo, produção de doces finos, preparatório de português e matemática, rotinas administrativas, pré-vestibular, oficina de arte, oficina de incentivo à leitura e práticas esportivas, curso de jardinagem e plantas medicinais. Já a população do Piancó 8 vai poder optar pelas capacitações de corte de cabelo feminino, curso de higiene e manipulação de alimentos, corte e costura, informática básica e oficina de incentivo à leitura e práticas esportivas.

FIQUESABENDO

Pré-vestibular

Os moradores das comunidades terão ainda a chance de se preparar para uma vaga na universidade. O trabalho social desenvolvido nas localidades vai oferecer curso pré-vestibular. A iniciativa tem como objetivo proporcionar aos participantes a revisão preparatória para prova do Exame Nacional do Ensino Médio (Enem), porta de entrada para a universidade. O curso pré-vestibular terá início dia 9 de maio e acontecerá no Centro de Capacitação e Atendimento do Trabalho Social. O público é aquele que tenha interesse de ingressar na universidade e que esteja cursando ou tenham concluído o ensino médio. Para fazer a inscrição, que começou ontem (18), é necessário comparecer ao plantão do Centro de Capacitação e Atendimento do Trabalho Social, de segunda a sexta-feira, de 8 às 18h, e no sábado, de 8h às 12h, levando os documentos de identificação. O curso terá carga horária 264 horas, divididas em 66 dias, com quatro horas de atividade diárias. Serão ofertadas as disciplinas Linguagens, Códigos e suas Tecnologias; Matemática e suas Tecnologias; Química; Biologia; Ciências Humanas e suas Tecnologias. O cronograma conta com aulas expositivas dialogadas e presenciais. Para os participantes do curso, serão entregues fardamento padronizado do projeto, apostilha com o conteúdo das disciplinas e lanche, nos dias de aula. As aulas acontecerão no período da tarde, das 14h às 18h20, de segunda a quinta-feira.

tância de os cursos de capacitação serem oferecidos dentro da comunidade. “O prefeito é um homem trabalhador. Essa localidade já recebeu inúmeros benefícios desta gestão, na área de moradia, infraestrutura

e transporte. Essa é mais uma benfeitoria que irá nos ajudar bastante”, declarou.

O programa de habitação da Prefeitura é executado pela Secretaria Municipal de Urbanismo e Habitação (Semurh).

FEIRA INTERNACIONAL DE ARTESANATO E DECORAÇÃO

ENTRADA
GRATUITA

A cultura das Nações te espera aqui!!

SHOPPING
DA ILHA
PRAÇA DE EVENTOS

De 20 de Abril a
15 de Maio de 2016

facebook.com/nacoes.artes

FISCALIZAÇÃO

Lei Seca autua mais de 100 motoristas

Operação realizada no fim de semana pelo Departamento Estadual de Trânsito do Maranhão, em parceria com a Polícia Militar, objetivou coibir o uso do álcool por motoristas em São Luís

A Operação Lei Seca, realizada no último fim de semana, flagrou 111 motoristas dirigindo sob o efeito de álcool na capital maranhense. Desse total, 15 fizeram o teste do bafômetro e 96 se recusaram, o que implica em infração por alcoolemia. A operação foi realizada pelo Departamento Estadual de Trânsito do Maranhão (Detran-MA) em parceria com a Polícia Militar, por meio da Companhia Rodoviária Militar Independente (CPRV Ind).

A diretora-geral do Detran, Larissa Abdalla, que acompanhou a operação, afirmou que os resultados são importantes e que apontam para a manutenção das ações. "Em razão do número elevado de autuações por alcoolemia, vamos intensificar as fiscalizações em São Luís. Temos que trabalhar para garantir a paz no trânsito e a operação Lei Seca tem contribuído bastante para a redução de acidentes", declarou.

A operação Lei Seca foi iniciada na última sexta-feira (15), na área do Parquinho da Avenida Litorânea, e continuou no sábado (16), na Avenida dos Holandeses, e no domingo (17) uma blitz foi montada na Avenida Carlos Cunha. Nos três dias, foram lavrados 181 autos de infração. "O que se observa é que ainda falta consciência dos motoristas em relação à mistura de álcool e direção. Em um único dia, de 165 abordagens, somente 115 pessoas fizeram o teste do bafômetro, ou seja, foram 50 recusas, um número muito alto", destaca o tenente Jaldin, comandante da operação na sexta-feira.

De acordo com o comandante, na madrugada de sábado, um motorista foi conduzido à delegacia, por apresentar teste do bafômetro com resultado de 0,8mg/l (miligramas de álcool por litro de ar), quantidade acima de 0,33 mg/l, limite para que a infração também seja considerada crime de trânsito.

Durante toda a operação, 433 pessoas foram abordadas e 358 fizeram o teste do bafômetro. As fiscalizações do fim de semana também tiraram das ruas 22 veículos irregulares, 15 carros e 7 motos.



Na operação, motoristas fizeram teste do bafômetro que identifica o registro de ingestão de bebida alcoólica

RESULTADO DOS TRÊS DIAS DE OPERAÇÃO

181 autos de infração foram lavrados

433 pessoas foram abordadas

358 fizeram o teste do bafômetro

22 veículos irregulares foram apreendidos

15 carros foram apreendidos

07 motos foram apreendidos



Em razão do número elevado de autuações por alcoolemia, vamos intensificar as fiscalizações em São Luís. Temos que trabalhar para garantir a paz no trânsito e a operação Lei Seca tem contribuído bastante para a redução de acidentes

Larissa Abdalla, diretora-geral do Detran-MA

Personagem da notícia



Bom exemplo

A esteticista Deija Célia fez o teste do bafômetro pela primeira vez na operação deste fim de semana. Ela obteve o resultado de 0,00 mg/l e queria deixar o exemplo para os demais motoristas. "Temos que lutar por um trânsito mais seguro. Depois do acidente, nenhuma punição pode restaurar os males que podem vir dessa violência", comentou. O garçom Edvar de Sousa (foto), que lida com várias

pessoas que insistem em dirigir depois de beber, disse que já viu muita gente sofrer acidentes e confessou que deixou de consumir bebida alcoólica por esse motivo. "As pessoas acham que o acidente nunca vai acontecer com elas. Acho que as operações da Lei Seca devem continuar em avenidas que passam nestas áreas de bares e restaurantes, só assim o trânsito ficará mais seguro", opinou.

50 PESSOAS se recusaram a fazer o teste do bafômetro

ESTADO DO MARANHÃO
GOVERNADORIA
COMISSÃO CENTRAL PERMANENTE DE LICITAÇÃO - CCL
COMISSÃO ESPECIAL DE LICITAÇÃO - CEL

AVISO DE LICITAÇÃO
RDC Nº 008/2016 - CEL/CCL/MA
PROCESSO ADMINISTRATIVO Nº 08356/2016 - SEDUC/SINFRA
A COMISSÃO ESPECIAL DE LICITAÇÃO - CEL realizará às 9h00min do dia 12 de maio de 2016, no Auditório Benedito Dutra Mendonça da Comissão Central Permanente de Licitação - CCL, localizado na Avenida Colares Moreira, Quadra 19, nº. 09 - Bairro: Calhau, nesta capital, licitação, na modalidade REGIME DIFERENCIADO DE CONTRATAÇÕES PÚBLICAS-RDC, tipo MENOR PREÇO, na forma PRESENCIAL, no regime de execução por EMPREITADA POR PREÇO GLOBAL, com critério de julgamento por preço por lote, autorizada nos autos do PROCESSO ADMINISTRATIVO nº 08356/2016 - SEDUC/SINFRA, objetivando a Contratação de empresa especializada em obras e serviços de engenharia, para construção de escolas com 02 (duas) salas de aula, agrupadas por Lotes, no município de Água Doce do Maranhão/MA, no povoado de Barrinha; no município de Penalva/MA, nos povoados de Achuí I e Olho D'água, denominado LOTE 01; no município de Lago da Pedra/MA, nos povoados de Centro dos Chagas e Centro dos Colados, denominado LOTE 02; e no município de Buriticupu/MA, nos povoados de Vila Parafuso, Vila São Raimundo Cikel e Vila Cikelândia, denominado LOTE 03, através do PROGRAMA ESCOLA DIGNA, de acordo com o PROJETO BÁSICO, de interesse da Secretaria de Estado da Educação - SEDUC/SINFRA, sob a égide da Lei Federal nº 12.462, de 04 de agosto de 2011, no Decreto Federal nº 7.581, de 11 de outubro de 2011, na Lei Complementar nº 123, de 14 de dezembro de 2006 e suas alterações e nos casos excepcionais a aplicação da Lei nº 8.666, de 21 de junho de 1993 quando a Lei Federal 12.462/2011 permitir, observadas as alterações posteriores introduzidas e demais legislações pertinentes ao assunto. O Edital e seus anexos estão à disposição dos interessados no site oficial, página: www.ccl.ma.gov.br ou na sede da CCL, ao custo de 01 (uma) resma de papel A4 e no ato de recebimento do edital, mediante a contra entrega de um CD-ROM inviolado, guamecido em embalagem selada, o licitante receberá um CD-ROM previamente gravado com o Edital e seus anexos. Informações adicionais no mesmo endereço.
São Luís/MA, 14 de abril de 2016.

Odair José Neves Santos
Presidente da Comissão Especial de Licitação - CEL/CCL

VOCÊ TEM ALGO PARA TROCAR?

QUE TAL ANUNCIAR GRATUITAMENTE NA SEÇÃO TROCA-TROCA DO TEM, O CLASSIFICADOS DO JORNAL O IMPARCIAL?

Então ligue **3212-2087** E OFEREÇA O SEU PRODUTO

tem
CLASSIFICADOS
É mais negócio pra você!

SAÚDE



Redes foram usadas para capturar os morcegos durante a noite

Morcegos hematófagos são capturados na Raposa

De 12 a 13, a equipe da Agência Estadual de Defesa Agropecuária do Maranhão (Aged) inspecionou a Ilha de Curupu, na Raposa, e capturou seis morcegos hematófagos. A operação de captura ocorreu em atendimento à notificação de que morcegos hematófagos, que são os principais transmissores de raiva em herbívoros, estavam atacando animais da região.

As ações de captura de morcegos acontecem como parte do Programa Nacional de Controle da Raiva dos Herbívoros (PNCRH), que padroniza as medidas de controle e promove a capacitação permanente dos profissionais que as executam. Conforme explica a fiscal estadual agropecuária, Sonivalde Santana, a raiva é uma zoonose, por isso, tem importância para a saúde pública e para a economia. "O Maranhão tem uma diversidade de vegetação, um litoral muito grande e um rebanho também muito grande. Então, existe uma oferta de alimentação muito grande para os morcegos. Aqui, nós já tivemos casos de raiva em seres humanos, causada por morcegos, há 10 anos. Todo o trabalho que a gente faz é voltado para essa prevenção", esclareceu.

Atualmente, os escritórios da agência estão abertos para notificações de agressões por

Vacinação antirrábica

Juntamente às ações previstas pelo PNCRH, desde 2015, o governo estadual tem intensificado suas ações de controle da raiva em herbívoros, por meio das portarias Nº 602/2015 e 687/2015 da Aged. Com elas, se tornou obrigatória a vacinação antirrábica anual de bovinos e bubalinos a partir do 1º ano de vida em 43 municípios maranhenses. Durante o mês de maio, em que acontece a primeira fase da campanha de vacinação contra febre aftosa, a Aged buscará conscientizar os produtores sobre a importância de fazer o controle da raiva em todo o estado.

morcegos. Após a denúncia, uma equipe treinada se dirige ao local, no período noturno, onde capturam os animais e aplicam uma pasta vampiricida (à base de substâncias anticoagulantes) em seu dorso. "Como eles têm o hábito de se lambar, em poucos dias, um dos morcegos que capturamos pode matar de 15 a 20 outros morcegos", explica a fiscal.

REFORMA

Farmácia Popular receberá reparos em sua estrutura

Usuários da Farmácia Popular do Brasil, mantida pela Prefeitura de São Luís, vão ter mais conforto e comodidade durante o atendimento. Nos próximos dias, a Secretaria Municipal de Saúde (Semus) vai iniciar a reforma física da local onde funciona o serviço, na Avenida dos Franceses, 375-A, loja 04, Ivar Saldanha.

As obras incluem reparos nas redes elétrica e hidráulica, pintura, melhorias na acessibilidade e aquisição de novos mobiliários e equipamentos, como computadores e aparelhos de ar condicionado.

A Farmácia Popular, que funciona de segunda a sexta-feira, das 8h às 18h, e até às 12h

aos sábados, é uma excelente opção para adquirir medicamentos a preços bem menores que os comercializados em farmácias comuns. O serviço integra a Política de Assistência Farmacêutica do Ministério da Saúde e pode ser utilizado por qualquer pessoa que apresente receita médica - seja esta do sistema público de saúde ou qualquer unidade de saúde particular.

Segundo a secretária municipal de Saúde, Helena Duailibe, a Farmácia Popular do Brasil facilita o acesso da população aos medicamentos e garante que a realização do tratamento não seja prejudicada pela falta de recursos financeiros.

ESTADO DO MARANHÃO
SECRETARIA DE ESTADO DOS DIREITOS HUMANOS E PARTICIPAÇÃO POPULAR
VIVA CIDADÃO
COMISSÃO SETORIAL DE LICITAÇÃO - CSL

AVISO DE REMARCAÇÃO DE LICITAÇÃO
AVISO DE REMARCAÇÃO DE LICITAÇÃO - PREGÃO Nº 02/2016 - CSL/VIVA - FICA REMARCADA PARA A DATA: 04 de Maio de 2016 - HORARIO: às 14h30min - PROCESSO Nº 032352/2016 - Viva Cidadão. TIPO: MENOR PREÇO GLOBAL. OBJETO: "Contratação de empresa especializada na locação de veículo automotor com manutenção e seguro, tipo Van, Camioneta Cabine Dupla e Sedan, em conformidade com especificações e quantidades constantes no Termo de Referência (ANEXO I)", parte integrante deste Edital, na forma da Lei Federal nº 10.520/2002, do Decreto Federal nº 3.055/2000, da Lei Complementar nº 123/2006, alterada pela Lei Complementar nº 147, de 07 de agosto de 2014, aplicando subsidiariamente a Lei Federal nº 8.666/1993 e demais normas regulamentares pertinentes à espécie. O Edital e seus anexos estarão à disposição dos interessados no endereço abaixo de 2ª a 6ª feira no horário das 14h00min às 18h00min, onde poderão ser consultados ou obtidos gratuitamente, mediante apresentação pelo interessado de Pen Drive ou CD-RW para gravação, esclarecimentos adicionais no endereço da Comissão Setorial de Licitação - CSL/VIVA, situado provisoriamente na Avenida Castelo Branco, 848, São Francisco, São Luís/MA, sede do PROCON/MA. Fone (0xx98) 3261-5100 ramal 5119. Cláudio Pereira de Araújo Silva/Pregoeiro Substituto do Viva Cidadão. Hildélis da Silva Duarte Junior/Diretor Geral do Viva Cidadão.
São Luís, 15 de abril de 2016.

CLÁUDIO PEREIRA DE ARAÚJO SILVA
PREGOEIRO SUBSTITUTO DA CSL/VIVA

CARLOS MATEUS TEIXEIRA OLIVEIRA
PRESIDENTE E PREGOEIRO OFICIAL DA CSL/VIVA



SAMPAIO X INTERNACIONAL-SC

O Sampaio Corrêa volta agora suas atenções para a Copa do Brasil. A equipe tricolor recebe o Internacional de Lages - SC, amanhã à noite, no Estádio Castelão. Como venceu a primeira por 2 a 1, o Tubarão necessitará de apenas um empate para passar à segunda fase da competição.

Editor: Neres Pinto - Email: nerespinto@oimparcial.com.br

ADRENALINA

Surpresa no pódio do motocross

Ricardo Pereira não deu chance aos adversários na categoria Nacional A. Com um show de técnica e velocidade, o piloto da cidade de Buriticupu garantiu o troféu de campeão nesta etapa do Estadual

Começou a briga pelo título no Campeonato Estadual de Motocross. A primeira etapa da disputa, em Alto Alegre do Maranhão, definiu campeões em sete categorias, no fim de semana. O duelo na pista BW reuniu mais de 100 pilotos e foi marcado por uma boa dose de adrenalina e muita rivalidade.

CLASSIFICAÇÃO GERAL

CATEGORIA MIRIM
1º Gabrielzinho 413
2º Gustavo 7

CATEGORIA INTERMEDIÁRIO
1º Ramon 93
2º Francisco Cão 788

CATEGORIA NACIONAL B
1º Gaucho 47
2º Zeão 78

CATEGORIA OPEN NACIONAL
1º Francisco Cão 788
2º Negão 450

CATEGORIA NACIONAL A
1º Ricardo Pereira 57
2º Bola 3

CATEGORIA MX1
1º Rui Passos 78
2º Leo Cerejo 410

CATEGORIA MX3
1º Albert 12
2º Clindimar 33



FOTOS: DIVULGAÇÃO ASSESSORIA

Vencedores da primeira etapa do Campeonato Maranhense de Motocross disputada em Alto Alegre

Dando um tempero extra já neste início de Estadual, nas principais categorias, Nacional A e MX1, teve surpresa no pódio. Ricardo Pereira não deu chance para os adversários na Nacional A. Com um show de técnica e velocidade, o piloto da cidade de Buriticupu tomou a dianteira na busca pelo título estadual garantindo o troféu de campeão nesta etapa do maranhense.

Já na MX1, Rui Passos, atual vice-campeão estadual, surpreendeu dessa vez e superou seu maior oponente e favorito na prova, Raul Lima, melhor na modalidade em 2015. Sob o

olhar atento de quase três mil espectadores, outros cinco pilotos começaram a temporada com o pé direito.

Gabrielzinho, de Bacabal, foi o melhor na categoria Mirim/Mxf. O primeiro lugar da Intermediário ficou com Ramon, da cidade de São Mateus. Na Nacional B, Gaucho, piloto também de São Mateus, foi o campeão. Francisco Cão, de Lago da Pedra, venceu na Open Nacional. E na Mx3, o grande vencedor foi Albert Miura, de Teresina-PI.

“Tivemos um início de campeonato maravilhoso, com os melhores pilotos do Maranhão e

ainda de outros estados se enfrentando numa disputa de alto nível em Alto Alegre e tudo isso com total segurança, sem nenhum acidente. Agradecemos o apoio do município, do nosso patrocinador e especialmente da população que compareceu em peso para prestigiar nosso evento. Estamos orgulhosos e certos de que a próxima etapa, em Matões, será ainda mais positiva”, disse Gabriel Amorim, piloto e organizador do evento.

Agora os pilotos se preparam para a segunda etapa da competição, que está agendada para os dias 30 de abril e 01 de maio, na cidade de Matões.

SAMPAIO X CORINTHIANS

Novo capítulo na decisão da LBF

O segundo jogo da decisão da LBF ocorre hoje (19), novamente no Ginásio do Centro Cívico, em Americana (SP), às 18h30 (de Brasília), com transmissão ao vivo dos canais SporTV, Corinthians/Americana e Sampaio Corrêa Basquete se enfrentarão novamente pela final do principal campeonato de basquete feminino do Brasil.

Liderando a série final por 1 a 0, a equipe maranhense entra em quadra buscando uma nova vitória para abrir grande vantagem na decisão nacional. Caso isso aconteça, o time comandado pela técnica Lidesvi Pompa atuará em seu ginásio precisando de apenas uma vitória para levantar o troféu de campeão nacional.

Já a equipe alvinegra espera desta vez usar a seu favor o fator casa, para fazer seu 'dever de casa' e conquistar rápida recuperação na série, para não ir para os jogos com mando do Sampaio Corrêa com a corda no pescoço..



Corinthians vai tentar buscar a reabilitação. Sampaio quer vencer a segunda

TABELA COMPLETA DA FINAL DA LBF

19/04 (terça-feira) 18h30 – Centro Cívico, em Americana (SP)

24/04 (domingo), às 14h30 – Ginásio Castelinho, em São Luís

26/04 (terça-feira), às 19h30 – Ginásio Castelinho, em São Luís

30/04 (sábado), às 10 horas – Centro Cívico, em Americana (SP)

18h30

Horário de início da partida

CAMPEONATO MARANHENSE

Todos ainda têm chances de decidir o segundo turno

Concluída mais uma rodada do 2º turno do Campeonato Maranhense, uma equipe já está classificada por antecipação (Moto Club), no entanto, todas as demais concorrentes ainda têm chances de disputar a fase semifinal. Algumas estão mais próximas de ficar com uma das vagas, enquanto outras possuem chances remotas, como é o caso do Maranhão Atlético, lanterna, com apenas um ponto ganho. Até o São José ganhou fôlego com a vitória de 4 a 2 (placar correto) sobre o Imperatriz. Agora, tudo será decidido na última rodada, no próximo domingo, a partir das 16h.

Além do Moto, no Grupo A, com nove pontos, o Sampaio Corrêa (6 pontos) só precisa de uma vitória sobre o Santa Quitéria para garantir a vaga. O São José (5 pontos) ocupa a terceira posição e vai a Barra do Corda enfrentar o Cordi-

no. Na briga, precisa vencer e torcer por um tropeço do Tricolor. E finalmente, com três pontos, o Araiões é o último colocado, tendo remotas possibilidades de classificação. Vai a Imperatriz enfrentar o Cavalão de Aço, que tem 3 pontos no Grupo B e ainda luta por uma das vagas.

O líder do Grupo B é o Santa Quitéria (quatro pontos), que decide sua sorte em casa diante do Sampaio.

O Imperatriz está no segundo lugar. Enquanto isso, o Cordino que tem 3 pontos precisa vencer o São José e torcer para que haja empates em um dos dois jogos (do Cavalão de Aço e do Santa Quitéria). E finalmente, o MAC vai enfrentar o Moto. Tem apenas um ponto, pode chegar a quatro e se classificar, milagrosamente, dependendo da combinação de resultados negativos de um ou dois dos concorrentes.

É CAMPEÃO!



Time do Olímpicos, vencedor da Copa Maranhão Sub-17

Olímpicos conquista a Copa Maranhão Sub-17

Termina a disputa da Copa Maranhão de Futebol Sub-17. E, após a realização de três etapas classificatórias e a disputa da fase final, a competição chegou ao seu final em grande estilo. E quem levou a melhor foi a garotada do Olímpicos que superou o São Domingos, no pênalti (9 a 8) após empate por 1 a 1 no tempo normal.

A etapa inicial da final foi bastante equilibrada. As duas equipes perderam muitas oportunidades para abrir o placar, que

ficou mesmo no 0 a 0. No segundo tempo, não demorou muito para a bola balançar às redes. E foi o São Domingos que saiu na frente: 1 a 0.

Em desvantagem no placar, o Olímpicos partiu ao ataque, mas só conseguiu empatar quase no fim da partida e levou a decisão para os pênaltis, onde conseguiu garantir o título. Com o resultado, o time do Olímpicos garantiu vaga para a Supercopa Natal de Futebol Sub-17, torneio que ocorrerá no mês de maio.

BEACH SOCCER

Começa etapa Arari do Circuito Maranhense

Até o dia 1º de maio, a cidade de Arari será a casa do beach soccer maranhense. O município, distante a 168 km de São Luís, é sede da terceira etapa do Circuito Maranhense de Beach Soccer, competição promovida pela Federação Maranhense de Beach Soccer (FMBS) e que tem o patrocínio do governo do Maranhão, por meio da Secretaria de Estado do Esporte e Lazer (Sedel), e incentivo da TIM, pela Lei Estadual de Incentivo ao Esporte.

Após a solenidade, que contou com a participação dos atletas das 27 equipes que disputam a etapa de Arari do Circuito Maranhense de Beach Soccer, o público que lotou as arquibancadas foi ao delírio com as partidas iniciais do torneio. Na sexta-feira, dois jogos abriram a competição. No primeiro jogo da etapa, a equipe do Schalke

04 aproveitou o calor da torcida e goleou o Serb por 6 a 3. Na sequência, o público acompanhou mais um jogo com muitos. Em quadra, o Florence derrotou o Polandinho por 6 a 3.

Os jogos da etapa de Arari prosseguiram no fim de semana. No sábado (16), o Borussia superou o RC por 5 a 3. Pelo mesmo placar, o WPS venceu o Aventureiros. Enquanto isso, o Real Brasil conseguiu uma vitória magra sobre o Santo Antônio: 1 a 0.

No domingo (17), mais três partidas movimentaram o torneio. O time dos Suseranos venceu o Perimirm por 3 a 2, enquanto que o Vila Real derrotou o RDM Junior por 4 a 3. Já o Santa Fé precisou dos pênaltis para superar o Bonfim por 4 a 3, após empate por 3 a 3 no tempo normal.

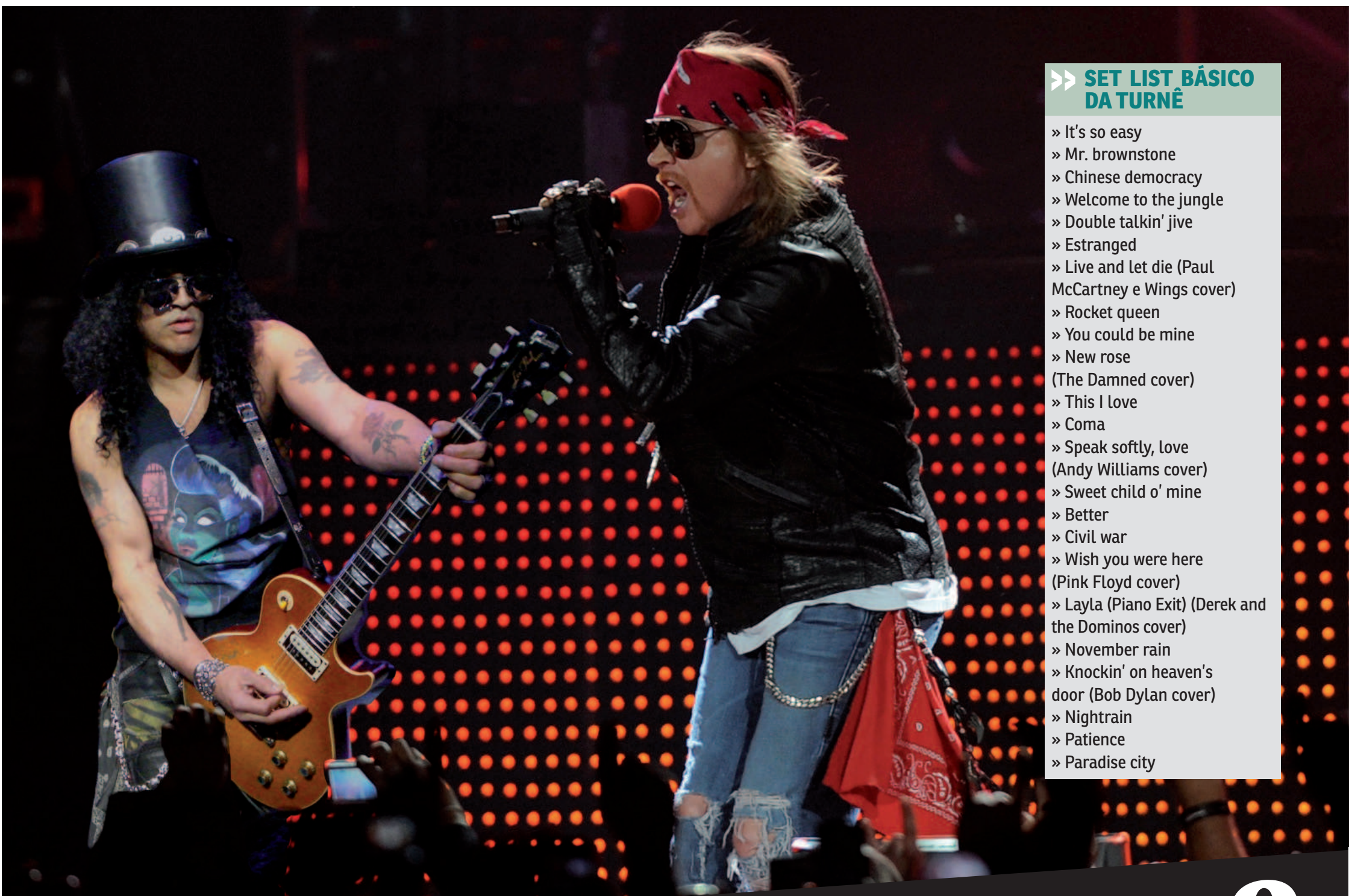

» SET LIST BÁSICO DA TURNÊ

- » It's so easy
- » Mr. brownstone
- » Chinese democracy
- » Welcome to the jungle
- » Double talkin' jive
- » Estranged
- » Live and let die (Paul McCartney e Wings cover)
- » Rocket queen
- » You could be mine
- » New rose (The Damned cover)
- » This I love
- » Coma
- » Speak softly, love (Andy Williams cover)
- » Sweet child o' mine
- » Better
- » Civil war
- » Wish you were here (Pink Floyd cover)
- » Layla (Piano Exit) (Derek and the Dominos cover)
- » November rain
- » Knockin' on heaven's door (Bob Dylan cover)
- » Nightrain
- » Patience
- » Paradise city

De volta ao trono?

Após mais de 20 anos de desentendimentos, Axl Rose e Slash fazem as pazes, saem em turnê e tentam reconquistar o mundo com (parte da) formação clássica do Guns n' Roses

SAMIR MENDES

O nome dado à turnê não poderia ser mais apropriado — e irônico: *Not in this lifetime* (*Não nesta vida*, em tradução livre). A alcunha foi escolhida por Axl Rose e Cia. para batizar uma das mais improváveis reuniões da história do rock, que começou oficialmente em 8 de abril, na Arena T-Mobile, em Las Vegas, com dois shows como headliner do festival Coachella, na Califórnia (um deles, no último sábado), se estendendo, por enquanto, por mais de 20 datas pelos Estados Unidos.

Apesar de a turnê estar sendo vendida como a volta da formação clássica dos Guns n' Roses aos palcos, isso é apenas uma meia verdade. A banda de hard rock de Los Angeles, que conquistou o mundo com a obra-prima *Appetite for destruction* (1987), cimentou-se como uma das maiores do gênero com os grandiosos e pretensivos *Use your illusion I e II* e é tida até hoje como uma das últimas representantes do espírito sexo, drogas & rock n' roll, no mesmo molde dos Rolling Stones, Led Zeppelin e Aerosmith. Apenas Axl Rose, Slash e o baixista Duff McKagan estão presentes. Completam o time o guitarrista Richard Fortus, o baterista Frank Ferrer, o tecladista Dizzy Reed - membro da fase *Use your illusion* -, e a tecladista Melissa Reese. As notáveis ausências, até agora sem explicações oficiais, são as do baterista Steven Adler e a do guitarrista Izzy Stradlin.

Formação 100% clássica ou não, o fato é que, até então, os shows têm sido elogiadíssimos. Com cerca de duas horas e meia de duração e um repertório para fã nenhum botar defeito, a banda tem se mostrado

» Histórias

Guns n' tretas

Apesar de os próprios não entrarem em detalhes, empresários e pessoas próximas da banda já falaram sobre a rivalidade entre Slash e Axl. Relembre algumas das declarações mais curiosas:

Guerra no Twitter

Ao longo dos anos, tanto Axl e Slash usaram as redes sociais para ataques passivo agressivos (e não tão passivos assim). Em um tweet, Axl chegou a escrever que Slash era um câncer. Em outro, que um deles morreria antes de acontecer uma reunião.

Experiência religiosa

» De acordo com Tom Zutaut, Axl passou a tratar Slash de forma diferente depois que o guitarrista teve uma overdose de heroína e "morreu" por oito minutos. O empresário declarou para um documentário que "Axl acredita que a alma de Slash deixou o seu corpo depois da overdose".

Michael Jackson

» Outro empresário da banda, Doug Goldstein afirma que o Rei do Pop seria o motivo dos desentendimentos entre Axl e Slash. O vocalista, que foi molestado pelo padrasto quando era criança, não teria aceitado a parceria de Slash com Michael, que à época, foi acusado de pedofilia.



afiada, apesar da aparente falta de interação no palco entre Axl e Slash. O vocalista, se não possui mais a mesma garganta dos anos 1990, parece ter recuperado um pouco da potência vocal que lhe faltou nas últimas turnês. Até um incidente, que poderia ser encarado como mau agouro, acabou se transformando em algo simbólico: Axl Rose quebrou o pé após o show de aquecimento da banda no lendário clube Troubadour, em Los An-

geles. Em vez de a banda cancelar datas, eles decidiram pedir uma ajudinha para Dave Grohl para que a turnê continuasse. O vocalista do Foo Fighters atendeu o chamado, emprestando para Axl o trono usado na última turnê do grupo.

E para mostrar que o trono serve um propósito maior do que apoiar o pé quebrado de Axl, o vocalista conseguiu incluir no set duas músicas do infame *Chinese*



O que fez de Rose um rock star tão espetacular e excitante é que, desde o começo, ele sempre quis usar uma coroa. E, como MacBeth, uma vez que ele a conseguiu, sua paranoia e megalomania ameaçavam ser os motivos de sua derrocada

Tim Grierson, revista Rolling Stone

democracy, disco gravado pelo Guns n' Roses reformado.

"O que fez de Rose um rock star tão espetacular e excitante é que, desde o começo, ele sempre quis usar uma coroa. E, como MacBeth, uma vez que ele a conseguiu, sua paranoia e megalomania ameaçavam ser os motivos de sua derrocada. De certa forma, vê-lo finalmente sentado em um trono foi meio anticlimático. Não que os fiéis súditos tenham se importado. Mesmo após 150 minutos de hard rock pesado, carregado de emoção, apenas alguns ousaram se retirar antes do final do show, a maioria saindo da arena após a última música, *Paradise city*, com um olhar e um sorriso cansado", escreveu Tim Grierson, para a revista Rolling Stone, sobre o show em Las Vegas.

Se sucessos como *Welcome to the jungle*, *Nightrain*, *You could be mine*, *November rain* e tantos outros garantirão com folga o sucesso da reformação do Guns n' Roses entre o público, o mesmo já é impossível prever sobre a relação entre os integrantes. Se o bom humor e até, pasme, a pontualidade de Axl são indicativos de amadurecimento, será difícil tirar a coroa do Guns n' Roses em matéria de rock n' roll.

CLASSIFICADOS Ligue e anuncie: 3212.2087

tem Imóveis



1 Casas
1.1 VENDER
1.2 ALUGAR
1.3 PASSAR

2 Apartamentos
2.1 VENDER
2.2 ALUGAR
2.3 PASSAR

3 Terrenos
3.1 VENDER
3.2 ALUGAR
3.3 SITIOS

4 Salas Comerciais
4.1 VENDER
4.2 ALUGAR
4.3 PASSAR

1.1 Casas VENDER

ARAÇAGI

Morada Bella Imóveis
 Vende linda casa duplex, 275m², terreno 453,20m², no Cond. Alphaville, 1ste c/closet, 3 semi-stes, wc, 2 sls, coz, área privativa c/churrasq e apoio, dce, ar. serv, 2 garags. Projeto p/ piscina. Imóvel c/ piso porcelanato, esquadrias de janelas em vidro blindex, arm. projetados. CRJ 238 F: 98112-0322/989209965/3227-1777 (COD. 010)



Vende exe. casa dup. c/ 180 m², toda no porc. c/ 4 quartos e sendo 2 suítes, sala p/ 2 amb., lavabo, cozinha ampla, DCE, var. pisc. c/ churras. Coz. de apoio, garagem p/ 3 carros, portão de alum. Aut. Não perca essa oportunidade. 3227-3099/9973-4073 www.bmendesimoveis.com.br

Quer vender, alugar, passar ou trocar? Anuncie. É só ligar: (98) 3212-2087 ou nos envie e-mail para: temclassificados@oimparcial.com.br



Araçagy - Vde cs nova c/162 m2 lote c/30m2, 3 qtos s/1ste 2 semi,wc empregada R\$ 360 Mil sendo sinal R\$ 30 Mil e Financiamento. 32358115/988026168/ 981811942



Araçagy - Vde cs no Cond. Althaville Duplex c/380m2 5 stes, DCE, nascente, lote de 457m2 R\$ 1.240.000,00, 3235-8115 / 9 8802.6168 / 981811942.

ALEMANHA

Sebastião Imóveis
 COD [527] Vende-se uma casa c/sala, copa, coz., 2qrtos, 2 WC social, lavanderia e qntal. Valor: R\$ 150.000,00. Tr:3238-3583/999739137.

ALTO TURU

Sebastião Imóveis
 ALTO DO TURU I - cod [399] Vde-se casa com gar. p/ 4 carros, sala, coz. americana, 2 qtos, área de serv. coberta, forro de gesso, piso lajota, murada e gradeada. Valor R\$ 100.000,00. Tr: 3238-3583 / 999739137.



ALTO DO TURU II - COD [485] Vende-se casas novas c/portão de alumínio, gar. p/ 3 carros, sala, copa, coz. americana, 3 qtos, 1 wc social, 1 ste e 1 semi-ste, jardim de inverno, caixa d'água, poço artesiano. Valor R\$ 170.000,00. TR: 3238-3583 / 999739137.



Altos do Turu - CA00051 - ALTOS DO TURU II. Vende-se excelente casa, com garagem, sala de estar/jantar, hall, 01 suíte, 01 semi-suíte, 01 quarto, dependência de empregada com wc e área de serviço. 155 Mil. fone: 9 9983-2772 OI / 9 8223-8422 TIM / 3181-4600 / 2108-2960.

ANIL



Vendo casa com área de 456m² com 3 qrtos sendo 2 stes, sala em L, cozinha, 2 wc sociais, área de serviço, garagem para 4 carros, varanda, jardim de inverno. R\$ 250 mil. TR: 99971-2399/3235-6477/99606-4732 / 3235-6687. www.ayrtonjulioimoveis.com.br

BARREIRINHAS

Vendo por R\$ 550.000,00 cas. td mobiliada em Barreirinhas, bairro ladeira, com 3/4, sendo 2 stes, a margem do rio preguica, casa nova, lote 10 x 50 com 200 m² de área construída, com pear pra atracar lancha. nascente fone: 996091547 Tim 98110-7727.

BAIRROS DIVERSOS



LOTEAMENTO SAFIRA - COD [488] Vende-se uma casa com garagem p/ 2 carros, sala, copa, cozinha americana, 2 quartos sendo 1 suíte, 1 wc social. Obs: Laje pronta p/ receber o 2º piso. Valor R\$ 160.000,00. TR: 3238-3583 / 999739137.

Quer vender, alugar, passar ou trocar? Anuncie. É só ligar: (98) 3212-2087 ou nos envie e-mail para: temclassificados@oimparcial.com.br

CALHAU



CALHAU-Vende-se casa duplex em cond. fechado com 04 quartos (s/ 02 stes e 02 semi-stes), armários projetados, closet, sl de estar/jantar, home theater, lavabo, cozinha, dce, quintal. Aceita carros em forma de pg. R\$ 1.579.000,00. Fone: 9 9983-2772 OI/ 9 8223-8422 TIM/ 3181-4600/2108-2960.



Calhau - Vde cs Cond. Green Village, excelente localização, 4 suítes, aceita permuta. Imóvel menor valor ou carro. 3235-8115 / 9 8802-6168 / 9 8181-1942.

CENTRO



CENTRO - CA00211 Vende-se csa duplex, nascente, c/3 qtos(s/ 01 ste), sala de estar, jd de inverno, área de serviço, lavanderia, wc social. R\$ 280 Mil 9 9983-2772 OI / 9 8223-8422 TIM / 3181-4600 / 2108-2960.

CIDADE OPERÁRIA



Cod [430] Vende-se uma casa c/ portão de alumínio, garagem, sala, copa, coz., 4 qtos, sendo 1 suíte, WC social, area livre dos 2 lados, quintal grande, área de serviço coberta. Valor: R\$ 220.000,00. TR: 3238-3583 / 999739137.



CIDADE OPERARIA - cod [394] Vende-se uma casa c/ portão de alumínio, garagem para 2 carros, sala, copa, cozinha, 4 quartos, sendo 2 suítes, WC social, quintal com lavanderia coberta, piso lajota e forro PVC. Aceita financiamento. Valor R\$ 210.000,00 TR: 3238-3583 / 999739137.



cod [413] - Vende-se uma casa com garagem, sala, cozinha, 1 quarto, WC social, área grande 10x20 ao lado da sombra. Valor R\$ 110.000,00 a vista ou financiada. TR: 3238-3583 / 99973-9137.

Vde casa c/3qtos,wc social, quintal reformada R\$ 160 mil. (98) 3235-8115/98181-1942/ 98802-6168/ 98118-3146.



CIDADE OPERÁRIA - cod [470] Vende-se uma casa em 2 pav., c/gar.p/2 carros, sl, 2 qtos, 1 WC social, copa, coz., área de serviço. Sendo que o segundo piso está sem acab, próx. a escola Caic. Valor R\$ 190.000,00. TR: 3238-3583 / 999739137.



COD [483] Vende-se uma casa c/gar.p/ 2 carros, sala, copa, coz., 3 qtos, 1 wc social e área de serviço. Valor R\$ 140.000,00. TR: 3238-3583 / 999739137.



CIDADE OPERÁRIA - COD [523] Vende-se uma casa c/gar.p/2 carros, sala, coz., 2 qrtos, wc social, terraço coberto, toda reformada, ótima localização atrás da universidade UEMA, ônibus na porta Valor: R\$ 200.000,00. TR: 3238-3583 / 999739137.



COD [530] Vde uma casa c/ponto comercial, sala, copa, coz., 2 qrtos, wc social, lavanderia coberta, +2 qrtos na área do qntal, forro de laje. Valor: R\$ 200.000,00.Tr: 3238-3583/999739137.

COHAB



COD [537] Vende-se uma casa c/ gar.p/ um veículo, sala de estar/jantar, 3 qrtos, wc social e área de serviço coberta. Valor: R\$ 200.000,00. TR: 3238-3583/ 999739137.



VENDE casa no conj. CENTAURUS, com varanda, sala, 3 quartos, WC social, cozinha, área de serviço e garagem. R\$ 195.000,00 / 3268-3390 / 9976.7018.



cod [456] Vende casa c/ garagem p/2 carros, sala, copa, coz., WC social, quintal, terreno 10 x 25m². Localização em frente a Caema, na av. que dá acesso ao Cohatrac. Valor: R\$ 400.000,00. TR: 3238-3583 / 999739137.

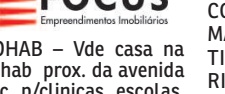

COHAB - Vde casa na cohab prox. da avenida exc. p/clínicas, escolas, 2 stes, 2 qtos, dce, coz., wc de serv., gar., medindo 400 m2 a. total, 3227-5865 / 98176-1300.



COHAB ANIL I - COD [495] Vende-se uma casa c/ portão de ferro, gar.p/1 carro, terraço grande, sala, 3 qtos, copa, coz., wc social, quintal. Valor: R\$ 380.000,00. TR: 3238-3583 / 999739137.



COHAB III - PROCASA CRECI J-299 COD 006 alugo ótima casa na cohab III Casa bem localizada c/ terraço e laje c/varanda desc, gar.p/2 carros, 2 qrtos, 1 ste, 1WC social, sala de estar/jantar, coz., área de serviço cob e qntal c/depósito. Preço de ocasião R\$ 900,00 www.procasaimobiliaria.com tr 3259 6144 /98144 9913 whatsapp 98 8851 8085.



COHAB IV- PROCASA Creci j-299 cod 003 vende-se ótima casa na cohab IV R\$ 210.000,00 terraço/gar., 2 qtos,1ste, copa/coz., sala jantar, área de serviço, 1 wc social e wc serviço. casa c/ponto comercial e bem localizada, aceita financ. www.procasaimobiliaria.com Tr: 3259 6144 / 98144 9913 whatsapp 98 8851 8085.



PROCASA CRECI J-299 COD 017 VDE-SE ÓTIMA CASA COHAB I PERTINHO DO SHOPPING RIO ANIL Terraço/gar., 2 qtos, 1 ste, copa/coz., sala jantar, área de serviço coberta, 1 wc social, wc serviço e quintal. Aceita financiamento. R\$ 220.000,00 www.procasaimobiliaria.com tr 3259 6144 / 98144 9913 whatsapp 98 8851 8085.



Procasa creci j-299 cod 018 fazemos e agilizamos o financiamento do seu imóvel junto a caixa econômica federal www.procasaimobiliaria.com tr 3259 6144 /98144 9913 whatsapp 98 8851 8085.



PROCASA CRECI J-299 COD 0025 Casa com terraço, garagem, ponto comercial, 4 quartos, 1 suíte, sala jantar/estar, cozinha, área de serviços, 1 wc social, 2 lavabos e depósito. 330.000,00 Cohab Anil III www.procasaimobiliaria.com tr 3259 6144 /98144 9913 whatsapp 98 8851 8085.

COHAMA



Vende casa, condomínio fechado, nascente, 1ste, lsemi-ste, lqto, wc revers., sala, vrnda, 2cozhs, ar.serv., dce, 4 garags. Arm. projetados, 1 split. Material de 1ª. qualidade. Lazer completo. Poço artesiano. R\$ 420.000,00 a negociar. CRJ 238 F: 98112-0322/989209965/3227-1777 (COD. 260)



Vende ótima casa ,em cond. fechado, na Rua Aririzal, nasc. total, c/ 100 m² privativos, c/ 03 qtos sdo 01 ste e 01 semi-suíte, sala, coz., varandão, churrasqueira e coz. de apoio no fundo, gar. p/ 02 carros, área de lazer com churrasq., piscina, salão de festas e vários quiosques. Aproveite! 3227-3099 / 9973-4073 www.bmendesimoveis.com.br

COHAFUMA



COHAFUMA - Vende casa c/ varanda, sala ampla, 2 qrtos, 1 suíte c/ armários, wc social, coz., c/ armários, área de serviço, dce, piscina, churras. e garagem. R\$ 450.000,00 3268.3390 - 99976.7018

COHAJAP



Vende ótima casa, totalmente nascente, terreno 360m², frente av. Daniel de Latouche, 1 ste, 2qtos, wc, varandão, 2 salas, coz., dce, ar.serv coberta, vrnda interna, quintal c/árv. frutif., jardim. CRJ 238 F: 98112-0322/989209965/3227-1777 (COD. 270)



COHAJAP - cod [431] Vende-se uma casa com portão de alumínio, garagem p/ 4 carros, sala, copa, cozinha, 4 qtos, sendo 3 stes, WC social, dep. de empregada, salão de estudo, sacada, piscina e churrasqueira. Valor: R\$ 650.000,00. TR: 3238-3583 / 999739137.

Quer vender, alugar, passar ou trocar? Anuncie. É só ligar: (98) 3212-2087



[452] Vende-se uma casa com terraço, garagem para 2 carros coberta, sala, copa cozinha, 3 quartos sendo 2 suítes, WC social, toda casa com moveis projetados, uma varanda gourmet completa com churrasqueira e wc social, quarto de empregada completo, e forro de laje. Fone: 3238-3583 / 999739137.

Quer vender, alugar, passar ou trocar? Anuncie. É só ligar: (98) 3212-2087 ou nos envie e-mail para: temclassificados@oimparcial.com.br



Cohajap - Vde cs c/3qtos s/1ste, DCE, garagem, piscina R\$ 400 Mil, 32358115/ 988026168/ 981811942.

COHASERMA



Vende casa duplex, 330m², sala,varanda enorme, 3 stes, lqto, wc, home theater, copa, coz, qto serviço, ar. serv. externa, 5 garagens. Churrasqueira e apoio. CRJ 238 F: 98112-0322/989209965/3227-1777 (COD. 350)

EXPRESSO NOSSA SENHORA DO PERPÉTUO SOCORRO LTDA

Transporte de Passageiro
Horários de: São Luís Para: Pedreiras

Segunda à Sexta	Sabado	Domingo
04:30 Micro ônibus	04:30 Micro ônibus	04:30 Micro ônibus
07:00 Micro ônibus	07:00 Micro ônibus	07:00 Micro ônibus
09:00 Micro ônibus	09:00 Micro ônibus	12:00 Micro ônibus
12:00 Micro ônibus	12:00 Micro ônibus	13:40 Micro ônibus
13:40 ÔNIBUS	13:40 Micro ônibus	17:00 Micro ônibus
16:00 Micro ônibus	16:00 Micro ônibus	
17:30 ÔNIBUS		
18:30 2ª, 4ª, 6ª Micro ônibus		



Tel. 98 3253-9019

A sua melhor opção em transportes

Cisne Branco

FRETAMENTO • RODOVIÁRIO • CARGAS
(Entregas e coletas programadas)

- Certificação ISO 9001 •



Saída Diariamente

São Luís > Barreirinhas
06:00 08:45 14:00 19:30

São Luís > Anajatuba	08:00	13:45
São Luís > Axixá	10:00	16:00
São Luís > Caremas	08:30	17:00
São Luís > Humberto de Campos	12:00	16:30
São Luís > Icatu	09:00	17:30
São Luís > Paulo Ramos	11:15	13:15
São Luís > Presidente Juscelino	08:30	18:00
São Luís > Rosário	07:00	13:00 19:00
São Luís > Santo Amaro	06:00	14:00
São Luís > Tuntum	12:50	15:00
São Luís > Urbano Santos	05:45	16:50
São Luís > Urbano Santos (Barreirinhas)	07:00	

Avenida Santos Dumont, 2.350
Tirirical - São Luís/MA

Fone: (98) 3245-1233

Rodoviária: (98) 3243-2847

(98) 3243-2238

ou envie um e-mail para
sac@cisnebrancoturismo.com.br

Aluga apto no cond. LAUSSANE, c/ varanda, sala ampla, lavabo, 02 semi - suítes, 01 suíte com armários, cozinha com armários, DCE com armários, área de serviços e garagem. Vlr: R\$ 1.900,00 TR: (98) 3268.3390 - 99976.7018

RIBAMAR



COD [A06] Aluga-se AP-TOS no Cond.Village do Bosque III, na avenida que dá acesso ao Socorão II, c/sacada, sala, coz., 2 qtos, 1 WC social. Valor R\$ 650,00. TR: 3238-3583 / 999739137.

SÃO CRISTÓVÃO

Aluga-se Apartamento no Parque das Mangueiras (bairro São Cristóvão) com 3 (três) quartos, sala, cozinha e banheiro social. Valor: R\$ 500,00. 9-8884-9585 / 3223-9585.

SÃO FRANCISCO



Aluga apto no Ed. Ilha dos Lenções c/ 2 qrtos, sala, wc social e coz., R\$ 1.000,00 c/ cond.Tr. 32356687/ 32356477/ 999712399/ 996064732. www.ayrtonejuloimoveis.com.br

Quer vender, alugar, passar ou trocar? Anuncie. É só ligar: (98) 3212-2087 ou nos envie e-mail para: temclassificados@oimparcial.com.br



São Francisco- Aluga ap Ed Zeus, c/ 2 qtos, wc social, 1 vaga, próximo hiper R\$ 850,00+ cod. 3235-8115 / 98802-6168 / 98181-1942

TURU



Aluga apto mobilhado no Ed. Graphos com 2 qrtos, sala, banheiro e cozinha. R\$ 1.000,00 com condomínio. Tr: 32356477/ 999712399 / 3235-6687. www.ayrtonejuloimoveis.com.br

Apartamento para Residencial VIVARE, Sala, Coz, Wc, 02 Qts, varanda, 1 Andar, Área de lazer completa, estac. p/ visitantes, moveis projetados. 98 - 98844-9528.



Aluga excelente apto c/ 64 m², no Ville de France, nasc total, c/ 02 qtos sdo 01 suíte c/ closet, sala p/ 02 ambientes c/ varanda e cortina de vidro, WC social, cozinha americana c/ área de serviço, área de lazer c/ salão de festas, quadra poliesportiva e playground, gar p/ 02 carros. Venha conferir. Venha conferir. 3227-3099 / 9973-4073 www.bmendesimoveis.com.br



Aluga apto no Cond. Campos Verde, com sala, 2 quartos, wc social, cozinha, Área de Serviço e Garagem. R\$ 700,00 (Incluindo o condomínio) - 3268.3390 - 9976.7018.



Aluga apto nascente no 2º andar do Ed. Village Boa Esperança com 1 semi ste, 1 qrtto com armários, sala, varanda, cozinha projetada. R\$ 1.300,00 com condomínio. TR: 32356477 / 999712399 / 3235-6687. www.ayrtonejuloimoveis.com.br



Aluga apto no cond. Andréa, c/ varanda, sala, 2 qtos, wc social reversível, coz., área de serviço e garagem. R\$ 700,00 (aluguel e condomínio) TR. 3268.3390 - 99976.7018.



TURU- alugo apto no cond. Lago verde, c/ varanda, sala, 2 quartos, wc social, coz., área de serviço e garagem. R\$ 650,00 (aluguel e cond.) - 3268.3390 - 99976.7018.



TURU - Aluga apto no Village de France Cond.c/ área de 70 m² c/2 qrtos s/1 ste, sala, varanda, coz.americana, área de serviço,wc social, 2 vagas de garagem R\$ 1.600,00 c/cond.incluído. Tr: 3235.6477 / 9 9971.2399 / 9 9606.4732 / 3235-6687. www.ayrtonejuloimoveis.com.br

Quer vender, alugar, passar ou trocar? Anuncie. É só ligar: (98) 3212-2087 ou nos envie e-mail para: temclassificados@oimparcial.com.br



Aluga apto no Cond. Residencial Gran Village Eldorado com área de 55,95m² com 2 qrtos sendo 1 ste, wc social, varanda, sala, cozinha, área de serviço, churrasqueira e campo society. R\$ 850,00 com condomínio. Tr: 32356477/ 999712399/ 996064732 / 3235-6687. www.ayrtonejuloimoveis.com.br

TURU



Aluga apto no Cond. Arthur Carvalho com 2 qrtos, sala, wc social, cozinha e area de serviço. R\$ 800,00 com condomínio. Tr: 32356477/ 999712399/ 996064732 / 3235-6687. www.ayrtonejuloimoveis.com.br



TURU-AP00214 TURU Alugo apto no Cond. Ipês, semi-mobiliado, 2 qts, wc social, coz.,R\$ 1.200,00 TR: 9 9983-2772 01 / 9 8223-8422 TIM / 3181-4600 / 2108-2960



ARAÇAGY



ARAÇAGY-AP00146 Passa-se apto 3º andar, c/ 61,90m², c/ sala, sacada, 2 qtos (s/ 1 ste), coz., wc social, lavanderia. Ótima localização. Sinal R\$ 45.000,00 9 9983-2772 01 / 9 8223-8422 TIM / 3181-4600 / 2108-2960.

COHAMA



COHAMA- AP00173 Passo apto todo mobiliado, 2 qts, 02 wc, sala, coz., sacada. Área de lazer completa. CHAVE: 45.000,00. fone: 9 9983-2772 01 / 9 8223-8422 TIM / 3181-4600 / 2108-2960.

Quer vender, alugar, passar ou trocar? Anuncie. É só ligar: (98) 3212-2087 ou nos envie e-mail para: temclassificados@oimparcial.com.br

PENINSULA



Passo apto no Ed. Ilê Saint Louis c/área de 305m². R\$ 2.400.000,00 / 32356477 / 9 9971-2399 / 9 88168000 / 3235-6687. www.ayrtonejuloimoveis.com.br.

Quer vender, alugar, passar ou trocar? Anuncie. É só ligar: (98) 3212-2087 ou nos envie e-mail para: temclassificados@oimparcial.com.br



ARAÇAGY



COD [497] Vende-se um conj.de 08 Kits nets, sendo que cada uma possui sala, 1 quarto, WC social e lavanderia coletiva. Valor R\$ 250.000,00. TR: 3238-3583 / 999739137.

Quer vender, alugar, passar ou trocar? Anuncie. É só ligar: (98) 3212-2087 ou nos envie e-mail para: temclassificados@oimparcial.com.br

CENTRO



COD [532] Vende-se um conj. de 10 Kit nets cada uma c/ sala, 1 qrtto, coz.,e WC social. Valor: R\$ 300.000,00. TR: 3238-3583 / 999739137

COHAB



COHAB - COD [504] Vende-se um conj.de 10 Kit nets c/sala, coz., WC social e 2 qrtos, sendo 2 kit nets c/3 qrtos. Valor: R\$ 900.000,00. TR: 3238-3583 / 9 99739137.

Quer vender, alugar, passar ou trocar? Anuncie. É só ligar: (98) 3212-2087 ou nos envie e-mail para: temclassificados@oimparcial.com.br

SÃO CRISTÓVÃO



Vende-se Condomínio de 17 quitinetes c/ sala, qto, banheiro , pia de coz . e lavanderia externa no São Cristóvão prox. Ao Mix Mateus. TR: 98 3258-5629 / 3083-0799 / 9 8731-2428 / 99129-6797. Email: quatro.i@ig.com.br

Quer vender, alugar, passar ou trocar? Anuncie. É só ligar: (98) 3212-2087 ou nos envie e-mail para: temclassificados@oimparcial.com.br



ANIL



Aluga-se Quitinetes Mobiliadas no Anil. 3258-5629 / 98845-4785 99972-6980 / 3083-0799/981427703.

Quer vender, alugar, passar ou trocar? Anuncie. É só ligar: (98) 3212-2087 ou nos envie e-mail para: temclassificados@oimparcial.com.br

ALEMANHA



vende 6 aptos (kitnetes), de 30 e 35m², novos, ótimo acabamento. Cxa água 6.000l, energia individualizada. Próximo Banco Brasil. CRJ 238 F: 98112-0322 / 989209965 / 3227-1777 (COD.099).

Quer vender, alugar, passar ou trocar? Anuncie. É só ligar: (98) 3212-2087 ou nos envie e-mail para: temclassificados@oimparcial.com.br

BAIRROS DIVERSOS



Aluga-se Quitinetes em vários Bairros da Cidade. 3258-5629 / 98845-4785 99972-6980 / 3083-0799 / 98142-7703.

Quer vender, alugar, passar ou trocar? Anuncie. É só ligar: (98) 3212-2087 ou nos envie e-mail para: temclassificados@oimparcial.com.br



Aluga-se quitinetes c/ e sem mobília nos seguintes bairros Anil , Ivar Saldanha, João Paulo, Cohatrac e Monte Castelo. TR: 98 3258-5629 / 3083-0799 / 8731-2428 / 99129-6797. Email: quatro.i@ig.com.br

PONTA D'AREIA

Alugo Flat c/54m²,qts c/ cama csal, qto c/2 cmas solt.,sla de estar/jantar. TR: 98170-0253.

Quer vender, alugar, passar ou trocar? Anuncie. É só ligar: (98) 3212-2087 ou nos envie e-mail para: temclassificados@oimparcial.com.br



ARAÇAGY



Araçagy- Vde area c/21000m2,rua asfaltada, murado, esquina próximo Alfaville R\$ 320 Mil. Tr: 98 3235-8115/ 98802.6168 / 98181.1942.

Quer vender, alugar, passar ou trocar? Anuncie. É só ligar: (98) 3212-2087

Estrada da Maioba, vendo 4 lotes medindo 10x40 cada. R\$ 15.000,00 cada. Tr: 8889-5993.

Vendo 4 lotes de 10x40 cada. R\$ 15.000,00 cada. Tr: 8889-5993.



Vendem-se 4 lotes juntos c/1800 m2, lado praia, próximo ao mirante R\$ 320 Mil ou dois juntos R\$ 160 Mil. Fone: 98 3235-8115 / 3235-8312 / 9 8181-1942 / 9 8802-6168 / 9 8118-3146.

Quer vender, alugar, passar ou trocar? Anuncie. É só ligar: (98) 3212-2087



Araçagy - Vendem-se lotes no Condomínio Alfabille - 1 c/ 523m2 - vista mar, R\$ 285 Mil, 1 c/ 502m2, R\$ 248 Mil e 1 c/ 476m2 - R\$ 200 Mil. Fones: 3235-8115 / 9 8802-6168 / 9 8181-1942.



PROCASA Creci j-299 cod 005 araçagi - Terreno em ótima localização próx. do Alphaville med. 30 x 30m no Loteamento Morada do Sol Apenas R\$ 220.000,00 www.procasaimobiliaria.com tr 3259 6144 /98144 9913 whatsapp 98 8851 8085.

Quer vender, alugar, passar ou trocar? Anuncie. É só ligar: (98) 3212-2087 ou nos envie e-mail para: temclassificados@oimparcial.com.br



Procasa creci j-299 cod 014 araçagy próx. ao alphaville vendo linda chácara c/ casa em 2 pav., toda avarandada c/5 dormitórios s/3 stes, c/área de 22 x 70 (1.500m²), muros altos e várias árvores frutíferas, poço artesiano mais terreno anexo murado medindo 60x61(3.700m²) www.procasaimobiliaria.com tr 3259 6144 /98144 9913 whatsapp 98 8851 8085.

ANIL



ANIL - PROCASA CRECI J-299 COD 002 atenção investidores ótimo terreno c/casa no Anil, med. 12x94 próx.avenida, exc.p/construção de kitnetes e casas. R\$ 320.000,00 www.procasaimobiliaria.com Tr: 3259 6144 /98144 9913 whatsapp 98 8851 8085.

Quer vender, alugar, passar ou trocar? Anuncie. É só ligar: (98) 3212-2087 ou nos envie e-mail para: temclassificados@oimparcial.com.br

BARREIRINHAS



BARREIRINHAS-TE00025- Vendo exc.terreno no centro da cidade de Barreirinhas, c/área de 34.325 m², à margem do Rio Preguiças. Ótimo para resorts, hotéis e pousadas. Valor do m²: R\$ 30 Reais. fone: 9 9983-2772 OI / 9 8223-8422 TIM / 3181-4600 / 2108-2960.

Quer vender, alugar, passar ou trocar? Anuncie. É só ligar: (98) 3212-2087 ou nos envie e-mail para: temclassificados@oimparcial.com.br

BR-135



BR 135 - Vde area c/27000 m2 toda plana no Maranhã bom p/garagem, galpão e minha casa minha vida Fone: 98 3235-8115 / 3235-8312 / 98181-1942 / 98802-6168 / 98118-3146.



BR-135 - AR00006 Vende-se uma área de 6 ha, c/ campo de futebol, casa c/ piscina, área de lazer, estac. fechado p/ caminhos Tr: 99983-2772 OI / 98223-8422 TIM / 3181-4600 / 2108-2960



Procasa creci j-299 cod 0024 terreno com casa a 200 metro da br 135 enfrente a psiu.12 x 75 somente avista www.procasaimobiliaria.com tr 3259 6144 /98144 9913 whatsapp 98 8851 8085.

COHATRAC

VENDO 4 LOTES BEM LOCALIZADOS JUNTOS. VALOR: 15 MIL (CADA) À VISTA OU PARCELADO. CONTATO: 98889-5993. (A.17.04.16)

Quer vender, alugar, passar ou trocar? Anuncie. É só ligar: (98) 3212-2087 ou nos envie e-mail para: temclassificados@oimparcial.com.br

CALHAU



Calhau - Vende-se terreno no Calhau c/ 20 m de frente e 40 m de fundo, c/ uma área total de 800 m². Ótima localização! R\$ 850.000,00 TR: 9 9983-2772 OI / 9 8223-8422 TIM / 3181-4600 / 2108-2960



Vende-se terreno no Altrerosas Calhau, plano, tdo murado c/ 25 m x 40 m. Excel. localização, por trás do Grand Park. Venha conferir. 3227-3099 / 9973-4073 www.bmendesimoveis.com.br

CIDADE OPERÁRIA



CIDADE OPERÁRIA - TE00020. Vende-se uma área de 20.000,00 m², plana, murada, c/ benfeitorias, 3 casas de morada, galpão, escritório, plantações c/ docum.. regular, 2.000.000,00 fone: 9 8159-9890 VIVO / 9 8705-1021 OI / 3181-4600.

Quer vender, alugar, passar ou trocar? Anuncie. É só ligar: (98) 3212-2087

ITAQUI



ITAQUI - PROCASA CRECI J-299 cod 009 exc. terreno em área industrial no Itaqui vendo 52ha(520mil m²) na melhor área industrial do itaqui c/frente p/ br e fundo c/o mar, cortão por rede férrea, rodovia, rede elétrica, c/ acesso ao mar. Entre o porto do itaqui e br135, próx.a vale e mpx. área legalizada, com licença para extração de laterita www.procasaimobiliaria.com tr 3259 6144 /98144 9913 whatsapp 98 8851 8085.



Cod 019 tenha seu proprio negócio com baixo investimento e ótima lucratividade em tempo parcial ou integral com plano de crescimento. interessados entra em contato pelos fones oi 98858 8085 tim/whatsapp 98114 3815 www.procasaimobiliaria.com tr 3259 6144 /98144 9913 whatsapp 98 8851 8085.

Quer vender, alugar, passar ou trocar? Anuncie. É só ligar: (98) 3212-2087

JARDIM ELDORADO



Jd Eldorado - Vde lote c/1000m2 preço de ocasião bem localizado 3235-8115 / 9 8802-6168 / 9 8181-1942.

NOVO COHATRAC

Vendo lote, área 10 x 20 toda plana R\$ 30.000,00. 8886-4566 / 8124-4221.

OLHO D'AGUA



Vde lote c/1000 m2 murado, lado praia, exe. Localização R\$ 700 Mil Fone: 98 3235-8115/3235-8312/9 8181-1942/9 8802-6168/9 8118-3146.

Quer vender, alugar, passar ou trocar? Anuncie. É só ligar: (98) 3212-2087

PONTA DO FAROL



Ponta do Farol- Vde area c/2000m2 bom p/construtores, localização privilegiada. Tr: 98 3235-8115/98802.6168 / 98181.1942.

PANAQUATIRA



Panaquatira - Vde area c/2.700m2 em Av. e lote de 713m2 na beira da praia Fone: 98 3235-8115 / 3235-8312 / 98181-1942 / 98802-6168 / 98118-3146.

QTAS DO CALHAU



Vende 4 lotes com excelente localização no bairro residencial mais valorizada da ilha, Quintas do Calhau c/ 800m² cada, todo documentado, do lado da praia, a partir de 550 Mil. Venha conferir não perca tempo. 3227-3099 / 9973-4073 www.bmendesimoveis.com.br



Quintas do Calhau - Vde 2 lotes Juntos ou separados c/800m2 cada, valor de cada R\$ 380 Mil 32358115 / 988026168 / 981811942

Quer vender, alugar, passar ou trocar? Anuncie. É só ligar: (98) 3212-2087



Vde 2 lotes juntos ou separado sendo R\$ 480 Mil cada. Fone: 98 3235-8115/3235-8312/9 8181-1942/9 8802-6168/ 9 8118-3146.

RAPOSA

Atenção Investidores: Ótimo para hotel / resort - chácara c/ 10.000m2 murada, c/ acesso ao mar, casa c/ 3 qtos, wc, sala, coz., poço artesiano, fruteiras diversas, preço de ocasião R\$ 400.000,00, bairro Juçara, Raposa-MA (98) 98806-9810 / 4107-1030 / 99138-9496.

SÃO CRISTOVÃO



Vende área com 4080m² à 150m da Av. Guajajaras, murado, poço. R\$ 600 MIL. Tratar: 3235-8115 / 3235-8312 / 8181-1942 / 8802-6168.

S. JOSÉ RIBAMAR



São Jose de Ribamar - Vde area c/ 21000m2 na MA próximo a bifurcação de Ribamar para Paço do Lumiar, a R\$ 75,00 m2. Tr: 98 3235-8115/ 98802.6168 / 98181.1942.



Vde 4 lotes juntos ou separados na MA R\$ 35 Mil cada F: 3235-8115 / 3235-8312 / 8181-1942 / 8802-6168 / 8118-3146 Creci J-184.

SANTA BARBARA



Santa Barbara - Vde areas c/3000m2 e 4000m2 em avenida bom p/garagem, gapão e minha casa minha vida Fone: 98 3235-8115 / 3235-8312 / 98181-1942 / 98802-6168 / 98118-3146.

Quer vender, alugar, passar ou trocar? Anuncie. É só ligar: (98) 3212-2087

SANTA RITA-MA

Vende se uma propriedade em Santa Rita, no Centro da cidade. c/ 6.400m² todo cercado, no baldame, c/ açude, arvores fruit., e uma casa de alvenaria c/ 3 qtos. R\$ 170 Mil. Tr. 8811-1109.

TURU

Vendo 8 lotes no Parque Araçagi todos documentados, murados e poço artesiano. De frente para duas ruas. Valor: 150 mil. Contato: (98) 98723-2861. (A.23.04.16)



Turu- Vde area c/6000m2 na rua Boa Esperança, bom p; Condomínio, próximo a vários condomínios de casas. Tr: 98 3235-8115/ 98802.6168 / 98181.1942.



PROCASA CRECI J-299 COD 0026 - São Luís Rei de França, enfrente ao Mateus e caixa econômica. Vende-se excelente terreno com casa de esquina com área de 1000M2 (20 x50, ideal para prédio comercial, clinicas, escolas, secretarias, área construída de 400m², com piscina, poço artesiano. 1.300.00 www.procasaimobiliaria.com tr 3259 6144 /98144 9913 whatsapp 98 8851 8085.

Quer vender, alugar, passar ou trocar? Anuncie. É só ligar: (98) 3212-2087 ou nos envie e-mail para: temclassificados@oimparcial.com.br

VASSOURAL



Vassoural- Vde lotes de 200m2 bom para casas, R\$ 30 Mil casa, ou parcelado R\$ 35 Mil em 12 vezes. Tr: 98 3235-8115/ 98802.6168 / 98181.1942.

VILA ESPERANÇA



COD [503] Vende-se um terreno c/frente de 107 m², laterais 150 m², fundo 40m², Total de 11.025 m². Valor: R\$ 280.000,00. TR: 3238-3583 / 999739137.



RENASCENÇA



Alugo área próx. ao Shopping Tropical com 3.000m² Tr: 9971-2399 / 3235-6687/99606-4732. www.ayrtonejulioimoveis.com.br

EXPRESSO VIP

VIAJE COM CONFORTO E SEGURANÇA

FAÇA SUA RESERVA
(98) 3236.2933 | 9971.5153
8131.3630

DIARIAMENTE
SÃO LUÍS/ SÃO JOÃO DOS PATOS
07:30 - 22:00
SÃO LUÍS/ MIRADOR/ SUCUPIRA NORTE
07:30 - 17:30

EM SÃO LUÍS BUSCAMOS E DEIXAMOS EM CASA!

(98) 8707.6537 | 8707.6654 | 8131.3630

TRANSBRASILIANA
TRANSPORTES E TURISMO LTDA.
Superando fronteiras, unindo gerações.

Nova frota da Transbrasiliana, mais qualidade e segurança nas suas viagens.

FROTA ZERO

HORÁRIOS EXECUTIVOS E LEITOS PARA AS SEGUINTE LINHAS:

SÃO LUÍS / BALSAS 19h45min	BALSAS / SÃO LUÍS 19h45min
SÃO LUÍS / BELÉM 20horas	BELÉM / SÃO LUÍS 20horas

LIGUE E COMPRE A SUA PASSAGEM

0800 726 7001

PREÇOS IGUAIS AOS DA RODOVIÁRIA COM ENTREGA GRATUITA*

* ENTREGA VÁLIDA SOMENTE PARA A CIDADE DE SÃO LUÍS, DAS 08 ÀS 18 HORAS.

SIDERAL - Transporte e Turismo

HORÁRIOS DE SAÍDAS DE SÃO LUÍS E RETORNOS

IDA	VOLTA
07:00h São Luís / Guimarães / São Luís	07:00h
09:00h São Luís / Cururupu / São Luís	10:00h
18:00h São Luís / Pinheiro / São Luís	05:00h
20:30h São Luís / Cururupu / São Luís	20:30h

Fone/Fax: 3259-8006 - Rodoviária: 3243-1426



www.expressoacailandia.com.br

AÇAILÂNDIA

Rodoviária: (98) 3243-7157
 Encomendas e Cargas:
 (98) 3245-6126/3528
 SAC: 0800 8855612

SÃO LUÍS x SAMBAÍBA via IMPERATRIZ - 18h

Vitória do Mearim • Santa Inês • Santa Luiza
 • Buriticupu • Açailândia • Imperatriz
 • Porto Franco • Estreito • Carolina • Riachão

SÃO LUÍS x BALSAS via BARRA DO CORDA - 19h

• Peritoró • Dom Pedro • Presidente Dutra
 • Barra do Corda • Grajaú • Form. Serra Negra
 • Fortaleza dos Nogueiras • Balsas

SÃO LUÍS x IMPERATRIZ 20h30min

Carro Executivo e Leito com escolta
 • Açailândia • Imperatriz

3.3
Sítios

BARRA DO CORDA



BARRA DO CORDA-FA00003 Vendo Fazenda na cidade de Barra do Corda, à 400 km da Capital São Luís. Imóvel rural medindo 1.353 ha (imóvel georreferenciado e certificado pelo Inbra), localizado na BR-226 à 10km da Cidade Barra do Corda (direção Pres. Dutra) fone: 9 9983-2772 01 / 9 8223-8422 TIM / 3181-4600 / 2108-2960.

COHATRAC



Novo Cohatrac - Vde 2 lotes juntos c/200m2 cada, sendo R\$ 80 Mil cada e R\$ 140 Mil os dois. F: 3235-8115 / 3235-8312 / 8181-1942 / 8802-6168 / 8118-3146. Creci J-184.

JOTA LIMA

Vende Sítio 15m frente e 55m fundo com casa, 2 qtos, sla, coz, wc, gar, Laje e Lajota, cerca elétrica, murado, Portão Elétrico, Lavanderia e Canil. R\$ 70 mil. Tr: (98) 8844-4319 falar com Paulo.

Quer vender, alugar, passar ou trocar? Anuncie. É só ligar: (98) 3212-2087 ou nos envie e-mail para: temclassificados@oimparcial.com.br

3.4
Sítios ALUGAR

ANIL



Aluga-se Sítios / Casas para eventos c/ grande área livre, piscina quadra e campo de futebol, no Anil, Coquilho no Santa Barbara. 3258-5629 / 8845-4785 / 99972-6980 / 3083-0799 / 98142-7703.

ESTRADA DERIBAMAR



Alugo sítio com 2 stes, 2 quartos, sala ampla, copa, cozinha, piscina, churrasqueira, arvores frutíferas, etc. R\$ 2.000,00. TR: 32356477 / 9 9971-2399 / 3235-6687 / 9 8816-8000. www.ayrtonejulioimoveis.com.br

Quer vender, alugar, passar ou trocar? Anuncie. É só ligar: (98) 3212-2087 ou nos envie e-mail para: temclassificados@oimparcial.com.br

4.1
Salas VENDER

ALTOS DO CALHAU



ALTO DO CALHAU-SA00009 Vende-se ou Aluga-se sala comercial com 40,00 m² de área privativa, 7º andar, no Cond. Pátio Jardins. Ideal para profissionais liberais e empresas. Fones: 9 9983-2772 01 / 9 8223-8422 TIM / 3181-4600 / 2108-2960.

AREINHA



Aluga sala, nova, 30m², nascente, wc interno, piso em porcelanato, instal.p/ split, 1 garagem. Localização excelente, com corredor de transporte, próxima ao Banco do Brasil. CRJ-238 F: 98112-0322/989209965/3227-1777 (COD.210)

Quer vender, alugar, passar ou trocar? Anuncie. É só ligar: (98) 3212-2087

ARAÇAGY



ARAÇAGY - PROCASA CRECI J-299 COD 015araçagy/ pirâmide ótimo para investir vendo na av. 1, prédio c/2 pontos comerciais +5 quitinetes + terreno murado med. 30x40m www.procasaimobiliaria.com tr 3259 6144 /98144 9913 whatsapp 98 8851 8085.

CALHAU



Vde salas juntas ou separadas Ed. Viniçius de Moraes c/50m2 cada. 32358115 / 988026168.

Vende ou Aluga Sala c/ 50 m2 e 100 m2 no Ed. Viniçius de Moraes. Contato: (98) 99193-4195 / 98137-6727.

Quer vender, alugar, passar ou trocar? Anuncie. É só ligar: (98) 3212-2087 ou nos envie e-mail para: temclassificados@oimparcial.com.br

CENTRO



Vende prédio na beira mar ao lado do lbceu, com 02 pavim., recepção, 06 salas c/ wc interno e coz., R\$ 280.000,00 - 9976.7018 - 3268.3390.

Vendo 2 Lojas no Centro, 7 de Setembro e Santana. Clientela formada c/ estoque. Tel: 98 98169-8113/9128-9680. A negociar.

Quer vender, alugar, passar ou trocar? Anuncie. É só ligar: (98) 3212-2087 ou nos envie e-mail para: temclassificados@oimparcial.com.br

COHAMA



Loja Vende no Cohama - Vde de Loja c/75m2 no Mac Center na praça de alimentação. 3235-8115 / 3235-8312 / 8181-1942 / 8802-6168 / 8118-3146. Creci J-184.

Quer vender, alugar, passar ou trocar? Anuncie. É só ligar: (98) 3212-2087 ou nos envie e-mail para: temclassificados@oimparcial.com.br

Quer vender, alugar, passar ou trocar? Anuncie. É só ligar: (98) 3212-2087

JARACATY



Aluga 2 salas comerciais, novas, 37m² cada uma, juntas ou separadas, localização privilegiada, ao lado do Shopping Jaracaty. CRJ-238 F: 98112-0322/989209965/3227-1777 (COD.200)

Quer vender, alugar, passar ou trocar? Anuncie. É só ligar: (98) 3212-2087

RENASCENÇA



Ótima oportunidade de negócio. Vende 8 salas conjugadas, perfazendo um total de 192,99m. Com 7 vagas de garagens. R\$ 900.000,00. Falar c/ Ataide. F: 3235-8115 / 3235-8312 / 8181-1942 / 8802-6168 / 8118-3146. Creci J-184.

Quer vender, alugar, passar ou trocar? Anuncie. É só ligar: (98) 3212-2087 ou nos envie e-mail para: temclassificados@oimparcial.com.br



Vde sala c/29m2, wc, vaga, reformada, R\$ 140 Mil. Fone: 98 3235-8115/3235-8312 / 9 8181-1942/9 8802-6168 / 9 8118-3146.



RENASCENÇA - Vendo 3 salas juntas no Edifício Monumental, todas reformadas. R\$ 550 mil Tr.: 99971-2399/ 3235-6477 / 3235-6687/ 98816-8000 www.ayrtonejulioimoveis.com.br

Quer vender, alugar, passar ou trocar? Anuncie. É só ligar: (98) 3212-2087 ou nos envie e-mail para: temclassificados@oimparcial.com.br

SÃO FRANCISCO



Oport.: Vendo prédio na av. Castelo Branco alugado por R\$ 7.300,00 R\$ 800,000,00. Tr: 9971-2399 3235-6477 / 3235-6687 / 8816-8000. www.ayrtonejulioimoveis.com.br

Quer vender, alugar, passar ou trocar? Anuncie. É só ligar: (98) 3212-2087 ou nos envie e-mail para: temclassificados@oimparcial.com.br



Vendo loja no Ed. Comercial Castelo Branco com área de 50m² e mezanino. R\$ 120 mil Tr: 99971-2399/3235-6477/ 3235-6687 / 99606-4732. www.ayrtonejulioimoveis.com.br

Quer vender, alugar, passar ou trocar? Anuncie. É só ligar: (98) 3212-2087 ou nos envie e-mail para: temclassificados@oimparcial.com.br

4.2
Salas ALUGA

CENTRO



Aluga-se ótimo ponto comercial na Rua do Sol, a 100 m da Praça Deodoro, c/ 01 salão bem amplo, 02 salas menores, coz. E WC social, c/ instalação p/ ar-condicionado split e todo reformado. Aproveite. Apenas R\$ 1.500,00. 3227-3099 / 9973-4073 www.bmendesimoveis.com.br

Quer vender, alugar, passar ou trocar? Anuncie. É só ligar: (98) 3212-2087 ou nos envie e-mail para: temclassificados@oimparcial.com.br

CALHAU



Aluga lojas e salas na Galeria Space Room, com ótima localização e amplo estacionamento. Valores a partir de R\$ 2.500,00 Tr: 99971-2399/ 3235-6477/ 3235-6687 / 996064732 / 3235-6687. www.ayrtonejulioimoveis.com.br COD: 4029.

COHAB



Aluga sala (prox. ao Pop Center) em frente a academia, 2º andar com área de 30m² com banheiro interno. R\$ 650,00. 3268-3390 / 9976-7018.

Quer vender, alugar, passar ou trocar? Anuncie. É só ligar: (98) 3212-2087 ou nos envie e-mail para: temclassificados@oimparcial.com.br

COHAFUMA



Alugam-se 02 salas juntas ou separadas no Pátio Jardins, com 35 m² cada, com piso e pontos de ar-condicionado e prontas para serem utilizadas, c/ gar. Privativa coberta...Venha Conferir: 3227-3099 / 9973-4073/ www.bmendesimoveis.com.br

Quer vender, alugar, passar ou trocar? Anuncie. É só ligar: (98) 3212-2087

COHAMA



Cohama - Alugo loja 1º piso centro com L. Mac Center R\$ 2.500,00, 32358115/ 988026168.



COHAMA - Aluga lojas La touch e mac center cohamana (nova) c/ 60 m², wc e mesanino 3327-5865 / 98801008.



ARIRIZAL - COD [A08] Aluga-se um PONTO COMERCIAL na Rua do Aririzal, com área de 8.5 x 12m². Valor R\$ 2.500,00. TR: 3238-3583 / 999739137.

COHATRAC

Alugo salão montado ou preciso de pessoa capacitada p/ sociedade. Tr: 98805-7422 / 98858-2492 / 98806-7330.

PLANALTO ANIL



PLANALTO ANIL I - COD [A10] Aluga-se uma SALA COMERCIAL na av. principal que dar acesso ao Cohatrac, c/ wc. Valor R\$ 1.000,00. TR: 3238-3583 / 999739137.



PLANALTO ANIL I - COD [A11] Aluga-se uma SALA COMERCIAL na av. principal que dar acesso ao Cohatrac, c/ wc. Valor R\$ 400,00. TR: 3238-3583 / 999739137.

Quer vender, alugar, passar ou trocar? Anuncie. É só ligar: (98) 3212-2087

PONTA D' AREIA



Alugam-se várias salas comerciais c/wc no Centro Comercial Lagoa Center, c/ metragens variadas de 30 a 35 m², exc. p/ qualquer atividade comercial, gar privativa, ótima localização, próx. do Sistema Mirante. Aproveite! 3227-3099 / 9973-4073/ www.bmendesimoveis.com.br

REC. DOS VINHAIS



Alugo sala Ed. Atrium Plaza c/ vaga, 29m2 c/ banheiro R\$ 1.200,00 + Cod. F: 3235-8115 / 9 8802-6168 / 9 8181-1942.

Quer vender, alugar, passar ou trocar? Anuncie. É só ligar: (98) 3212-2087 ou nos envie e-mail para: temclassificados@oimparcial.com.br

RENASCENÇA



RENASCENÇA II - Aluga sala no ed. Monumental, com divisória, wc interno e área de 30m2. R\$ 950,00 - 3268.3390 - 99976.7018



Aluga sala Ed Zirconio 33m2, 6º andar Nova. R\$ 1.500,00 com cond.: 3235-8115 / 9 8802-6168 / 9 8181-1942.

Aluga sls e ljs na av. Holandeses, almere office área comercial mais nobre de S. Luís. Traga seu empreendimento para melhor avenida da capital, lojas com 248m² e salas com 37,48,54 e 112m², 3227-5865 / 8176-1300 / 8801008.



Alugo ponto comercial novo design moderno, 300 m2, c/vagas de garagem, bom p/clinicas. Fone: 98 3235-8115 / 3235-8312 / 9 8181-1942 / 9 8802-6168 / 9 8118-3146.

Quer vender, alugar, passar ou trocar? Anuncie. É só ligar: (98) 3212-2087



Aluga exc. Sala no Ed. Michelângelo, c/ 33 m² privativos, c/ WC social, instalação de ar condicionado já preparada, toda no porcelanato, nasc., andar alto, localização privilegiada, 01 gar. Aproveite. 3227-3099/9973-4073. www.bmendesimoveis.com.br



Renascença - Alugo sla Ed Monumental c/30,50m2 R\$ 1.800,00 c/cond. 3235-8115 / 9 8802-6168 / 9 8181-1942.



RENASCENÇA-SA00012 Alugo salas comerciais no Renascença, c/ 33m², 37m² e 52². Ótima visibilidade Comercial. fone: 9 9983-2772 01 / 9 8223-8422 TIM / 3181-4600 / 2108-2960.

RENASCENÇA II



Aluga sala 30m², Ed. Carrara. Ótima localização, no "miolinho" do bairro, próximo a tudo. R\$ 1.100,00 c/ cond. CRJ-238 F: 98112-0322 / 989209965 / 3227-1777 (COD.221)

Quer vender, alugar, passar ou trocar? Anuncie. É só ligar: (98) 3212-2087 ou nos envie e-mail para: temclassificados@oimparcial.com.br



Aluga 6 salas juntas, área 183m², cobertura, 1 copa, 3 wcs, 6 garagens. Posição totalmente nascente. Ótima localização, no "miolinho" do bairro, próximo a tudo. CRJ-238 F: 98112-0322 / 989209965 / 3227-1777 (COD.220)



Aluga sala 36m², c/wc interno, ar condicionado, nascente, andar alto. R\$ 1.500,00 c/ condomínio. Ótima localização, no "miolinho" do bairro, próximo a tudo. Ed. Zirconio. CRJ-23 F: 98112-0322 / 989209965 / 3227-1777 (COD.222)



Aluga sala no ed. Carrara, c/área de 30m2 e banheiro interno. R\$ 900,00 - 3268.3390 - 99976.7018.

STO ANTONIO



Aluga-se Loja Comercial na Av. dos Franceses, Prox. Ao retorno c/300 M2 Bairro Santo Antonio. 3258-5629 / 8845-4785 / 99972-6980 / 3083-0799 / 98142-7703.

SÃO CRISTÓVÃO



Aluga ponto comercial, novo, 3 pisos, av. Lourenço Vieira da Silva, prox. terminal de integ., bom p/ escolas, lojas, clínicas. aluga piso individual. Fone: 3235-8115/ 8181-1942. Creci J-184.

Alugo galpão com área de 300m², próximo ao Mateus. Tr.: 32356687 / 32356477.



Aluga-se Loja Comercial na Av. Guajajaras, Prox. Ao Mateus c/ 180M2 São Cristóvão. 3258-5629 / 98845-4785 99972-6980 / 3083-0799 / 98142-7703.

SÃO FRANCISCO



SÃO FRANCISCO - Alugo consultório odontológico completo, c/todos os equipamentos no Ed. Comercial Castelo Branco. R\$ 1.500,00 c/ cond. incluído. Tr: 32356477 / 999712399 / 996064732 / 3235-6687. www.ayrtonejulioimoveis.com.br.



São Francisco - Alugo loja bem localizada no Ed. Comercial Castelo Branco c/ mezanino. R\$ 1.300,00. Tr: 32356477 / 999712399 / 996064732. / 3235-6687. www.ayrtonejulioimoveis.com.br



Alugo sala no Ed. Comercial Castelo Branco com área de 20 m², prédio com elevador. R\$ 700,00. Tr: 32356477 / 999712399 / 996064732 / 3235-6687. www.ayrtonejulioimoveis.com.br

TIRIRICAL



Alugo galpão com área de 1.000 m² com escritório, copa/ cozinha, refeitório, 4 banheiros e estacionamento. R\$ 15 mil. Tr: 3235 6477 / 3235-6687 / 99971 2399/99606-4732. www.ayrtonejulioimoveis.com.br

Quer vender, alugar, passar ou trocar? Anuncie. É só ligar: (98) 3212-2087 ou nos envie e-mail para: temclassificados@oimparcial.com.br

Alugo galpão com área de 1.000 m² com escritório, copa/ cozinha, refeitório, 4 banheiros e estacionamento. Tr: 3235 6477 / 3235 6687 / 99971 2399.



PONTA DA AREIA

Passo excelente apartamento no ed. Jardim de Bordô, na Ponta d'Areia, com 4 suítes, lavabo, andar alto. Tratar: 8853-1891 / 8102-0403.



Ayrton & Júlio Imoveis. A certeza de um bom negócio. Ligue-nos: 32356477. / 3235-6687.

Quer vender, alugar, passar ou trocar? Anuncie. É só ligar: (98) 3212-2087 ou nos envie e-mail para: temclassificados@oimparcial.com.br

SÃO FRANCISCO

Prédio na av. Castelo Branco, alugado. Tr.: 3235-6687

Loja no Ed. Comercial Castelo Branco com área de 50m² e mezanino. Tr.: 99971-2399.

Sala de 20m² com wc. Tr: / 9971-2399.

Quer vender, alugar, passar ou trocar? Anuncie. É só ligar: (98) 3212-2087

TURU

Apartamento, 2 qrtos, sala, wc, cozinha, 3º andar, área de lazer, 1 vaga de gar. Valor R\$ 600,00 (alugo) cond. incluso. Inf.: 9 8149-1461.

GUANABARA

www.viajeganabara.com.br

SAC GUANABARA: 0800 728 1992

ORIGEM x DESTINO	IDA	VOLTA
São Luís / Teresina - Conv./Diário	06h45	07h30
São Luís / Teresina - Conv./Diário	09h00	22h00
São Luís / Teresina - Exec./Diário	12h30	12h00
São Luís / Caxias - Conv./Diário	15h30	18h00
São Luís / Teresina - Conv./Diário	15h30	16h30
São Luís / Teresina - Conv./Diário	20h30	22h30
São Luís / Timon - Conv./Diário	22h00	09h30
São Luís / Teresina - Leito/Diário	22h30	23h00
São Luís / Fortaleza via Parnaíba - Conv./Diário	08h30	22h00
São Luís / Fortaleza via Teresina - Conv./Diário	12h00	20h30
São Luís / Fortaleza via Teresina - Exec./Diário	17h30	12h30
São Luís / Parnaíba - Conv./Diário	20h00	20h15
São Luís / Bacabal - Conv./Diário	08h00	13h00
São Luís / Bacabal - Exec./Diário	13h30	08h00
São Luís / Bacabal - Exec./Diário	17h00	18h45
São Luís / Paulino Neves via Tutóia - Conv./Diário	16h00	13h00
São Luís / Paulino Neves via Tutóia - Conv./Diário	21h00	20h00
São Luís / Pindaré Mirim via Santa Inês - Conv./Diário	07h50	15h30
São Luís / S.J. dos Basílios via Pedreiras - Conv./Diário	15h00	12h30
São Luís / Barão de Grajaú - Conv./Diário	23h00	18h00
*São Luís / Esperantinópolis via Bacabal - Conv.	19h00	15h30

Compre sua passagem sem sair de casa.

Adquira seu bilhete de viagem através do tele-entrega (98) 3243 3606** ou pela internet, no site www.viajeganabara.com.br ou pelo aplicativo Expresso Guanabara para tablets e smartphones.

*Consultar frequência (dias alternados). **Consultar valor da taxa de entrega para o seu bairro.

tem CLASSIFICADOS

tem DIVERSÃO

O classificado do jornal O Imparcial é surpreendente a cada página. Totalmente reformulado e recheado com ofertas de veículos, imóveis, utensílios do lar, empregos, além de reportagens especializadas, passatempos e troca-troca. Tudo para que você faça sempre um bom negócio.

Anuncie. É mais negócio pra você.

Ligue e anuncie
3212.2087

O IMPARCIAL www.oimparcial.com.br

CLASSIFICADOS tem

Oportunidades & Veículos



1.1
VAGAS

EMPREGOS

OFEREÇO MEU TRABALHO COMO DIARISTA, TENHO REFERÊNCIA. CONTATO: 98720-2119

PRECISA-SE DE DIGITADOR -Preciso de uma pessoa com experiência em informática para trabalhar com digitação e que more no bairro Polo Coroadinho. Contatos: 98806-8607 / 3304-1350

PRECISA-SE DE TOSADOR -Preciso de uma pessoa com experiência em tosa(corte de pelo de cachorro) que more no bairro do Polo do Coroadinho. Contatos: 98806-8607 / 3304-1350

Sebastião Imóveis

Precisa-se de corretores de imóveis, com experiência e CRECI ou estagiários da área. Interessados enviar currículo para sebastiao_imoveis@hotmail.com ou ligar para 3238-3583.

B. MENDES IMÓVEIS

B. MENDES IMÓVEIS - Precisa-se de corretor(a) com CRECI ou estagiários do Curso TTI, contratação imediata. Interessados entregar currículos na Av. do Vale, nº 9, Ed. Carrara - salas 517 / 518. Renascença II. Tr: 3227-2182 ou 3227-3099.

NEGÓCIOS

Promoção! A partir de 500 salgados (pedidos) ganhe 100 ou entregamos no domicílio. Informações: 3275-4939 / 99612-3681.



Cod 020 - Tenha saúde e cura com água trate sua água e previna-se de diversas patologias. E seja curado de várias doenças bebendo água. Melhore da diabetes, gastrite e prisão de ventre em poucos dias. Seu corpo é 70% água! Pense nisso! Contato pelos fones oi 98858 8085 tim/whatsapp 98114 3815.

Faço Grades de ferro, Portões, Lembrancinhas de aniversário, soldagem. Serviços de serralheria. Fone: 9 9905-2402.

Vendo discos de Vinil (antigos). Vários cantores. Nacional e MPM. Fone: .



COD 021 Vendo colchas de cama artesanal em malha fria. Não amassa, não precisa passar, não cria bolas, lavagem e secagem rápidas, duram muito mais interessados entrar em contato pelos fones oi 98826-9363 tim/whatsapp 98309-9210 www.procasaimobiliaria.com tr 3259 6144 / 98144 9913 whatsapp 98 8851 8085.

TROCA / TROCA

TENHO UM PNEU MOTO-CROSS, ARO 18, 100/100, USADO, POR UMA MÁQUINA DE COSTURA USADA OU HALTERES COM ANILHAS. TELEFONE PARA CONTATO: 98 98709-4677 (OPERADORA TIM).(ASS.20.04)

Promoção! A partir de 500 salgados (pedidos) ganhe 100 + 25 picolés de brinde. Informações: 3223-4324 / 98722-6535.

Toque no Coração de quem ama tanto. Mensagens ao vivo, buquês de flores e cestas para todas as ocasiões. Pelúcias. Fone: 98828-7163.

C&D Concita. Preços acessíveis. Fardo de Cerveja em Lata: Skol, Brahma ou Antarctica, apenas R\$ 35,00 (quente); Cerveja (600ml) Glacial: R\$ 75,00 (a grade, quente). Fone: .

Quer vender, alugar, passar ou trocar? Anuncie. É só ligar: (98) 3212-2087 ou nos envie e-mail para: temclassificados@oimparcial.com.br

Troco um SCANNER DE MESA GOTEC (COPIA, MANDA EMAIL, SCANNEA) POR UM ESTABILIZADOR. Informações: 9 8457-3002.

Grades de ferro. Portões, Lembrancinhas, soldagem. Serviços de serralheria em geral. Fone: 9 9905-2402.

Álbuns por Fusca - Aceito uma "baratinha" em troca de dois álbuns de selos filatéticos, diversos temas. Inf: .

1.1
CARROS
Vender

CHEVROLET

CELTA - Vendo um Celta, azul escuro, 2003. Valor a combinar. Fone: 9 8840-4973.

Quer vender, alugar, passar ou trocar? Anuncie. É só ligar: (98) 3212-2087 ou nos envie e-mail para: temclassificados@oimparcial.com.br

HYUNDAI

Astra - Vendo Astra, 2009, preto, completo. Bem conservado. R\$ 25.000,00. Tr: Kennedy, 9 8869-3453 / 3245-1443.

Caçamba - Vende - se uma caçamba toco, GMC 12.170, motor, carterpiller, basculante de 8m³, branca, ano 2000. Em bom estado de conservação. Tel: (98) 98488-9798 / 98414-1471.

Quer vender, alugar, passar ou trocar? Anuncie. É só ligar: (98) 3212-2087

FORD

FUSION - Vendo Fusion sel 2.5 Automatico completo 4 cilindros com teto solar 2010/2010. R\$ 49.000,00. 3249-4773 / 9 9983-4085 / 9 8268-8895.

KIA

Sportege - Vendo Sportege, ano 2011/ automática nova. Contatos: 98 99193-4195 / 9837-6727.

NISSAN

Vende-se Nissan Pathfinder SE25 / Utilitário Jipe / Diesel 2007 / 2008, 4x4, diesel, prata, ar, v.e, air-bag, dir. hidr, trav elétr, alarme. Revisado e doc. regular. São 7 Lugares. Valor: R\$ 68 mil. Tel: (98) 9 8119-9344 ou 9 8127-0055.

TOYOTA

Vende-se Corola XRS top de linha, 2012/2013, cor prata, com 21 mil km rodado. Feita todas as revisões. Valor: 63.500,00. Contato: (98) 98897-6402. (A.19.04.16).

SERVIÇOS

Novas linhas Guanabara - de São Luís para Barão de Grajaú, Paulino Neves (Via Tutóia), Timbiras (via Codó) e S. José dos Basílios (via Pedreiras). Consulte! Fone: 3243-3606.

Viage com conforto e segurança diariamente de São Luís a São João dos Patos, Mirador e Sucupira do Norte. Informações: 3236-2933 / 99971-5153.

Encomendas e Cargas. Expresso Açailândia: 3245-6126, 3245-3528.

Serviços de Transporte de Passageiros de São Luís para Pedreiras. Ônibus e micro ônibus. Expresso Nosa Senhora do Perpétuo Socorro. Fone: 98 3253-9019.

Quer vender, alugar, passar ou trocar? Anuncie. É só ligar: (98) 3212-2087 ou nos envie e-mail para: temclassificados@oimparcial.com.br

Trabalhamos com Carradas de Areia, Brita, Terra Preta para jardinagem, tijos e outros. Fone: 3234-7530.

Quer vender, alugar, passar ou trocar? Anuncie. É só ligar: (98) 3212-2087 ou nos envie e-mail para: temclassificados@oimparcial.com.br

Fretamento, Rodoviário e Cargas (Entregas e coletas programadas). Cisne Branco, a sua melhor opção em transporte. Fones: 3245-1233 / 3243-2847.

Quer vender, alugar, passar ou trocar? Anuncie. É só ligar: (98) 3212-2087 ou nos envie e-mail para: temclassificados@oimparcial.com.br

Sideral - Transporte e Turismo. São Luís, Guimarães, Cururupu e Píneiro. Fone/Fax: 3259-8006 / 3243-1426.

Quer vender, alugar, passar ou trocar? Anuncie. É só ligar: (98) 3212-2087 ou nos envie e-mail para: temclassificados@oimparcial.com.br

QUER AUMENTAR SUA RENDA?



Estamos selecionando candidatos para trabalhar com vendas de jornais. Venha fazer parte desta equipe!

Os interessados devem ligar para o telefone: 98 3212-2071

AUTO SOCORRO REBOCAR

Assistência 24h

- Guincho • Muncks
- Transporte de Pesados em Cegonhas
- Locação de Empilhadeira
- SOS Mecânico
- Vendas de Baterias
- Estacionamento
- Chaveiro • TÁXI



Av. Jerônimo de Albuquerque nº 1.200 - Curva do 90 - Vinhais CEP 65070-071 São Luís - Maranhão

BR-135, km 03, nº 01 - Tibiri São Luís - Maranhão (98) 2109-1900 atendimento@autosocorrorreocar.com.br

(98) 2109-6600
(98) 3246-1200
(98) 99963-1200
(98) 98843-1200

Bon Esperança

São Luís / Santa Inês

Diariamente: 04:45h / 06:30h / 07:30h / 17:40h

Santa Inês / São Luís

Diariamente: 2:15h / 6:15h / 12:00h e 15:15h / 17:30h

São Luís / Zé Doca 17:40h

(Executivo com ar)

São Luís / Tucuruí via BELÉM

04:51h / 07:30h / 19:00h

(Diariamente via Santa Inês e Castanhall)
(Conexão em Santa Inês para Marabá)

PASSAGENS 3243-1443	ENCOMENDA 3245-4739	ESCRITÓRIO 3245-5244	SUGESTÕES (98) 3653-1683
------------------------	------------------------	-------------------------	-----------------------------

Ganhe 60% de desconto para aprender outro idioma

Quem assina O Imparcial participa do Clube Impar, um exclusivo e completo clube de descontos e vantagens com dezenas de estabelecimentos conveniados em São Luís e que oferecem descontos de até 60%. São cinemas, pizzarias, hotéis, restaurantes, academias, salões e muito mais.

Economize e leia conteúdo de qualidade.

Assine Já!
(98) 3212 2012

O IMPARCIAL

f O Imparcial @oimparcialonline



DESVENDADO

Preso atirador da bailarina

Adolescente de 17 anos, suspeito de ser responsável pelo disparo que matou a bailarina e professora Ana Lúcia, na BR-135, é apreendido pela Polícia Militar no município de Rosário

Policiais militares da cidade de Rosário apreenderam, neste fim de semana, no povoado Santa Terra, um adolescente de 17 anos, suspeito de ter assassinado, com um tiro de espingarda, a professora e bailarina Ana Lúcia Duarte Silva, de 51 anos, na BR-135, na altura do KM 16, no dia 26 de março deste ano.

A polícia recebeu a informação que o suspeito do latrocínio contra a professora havia retornado à cidade e estava escondido na casa de sua tia, no povoado Santa Terra. Os militares se deslocaram até o povoado e constataram que se tratava do suspeito e o prenderam.

O adolescente disse que havia chegado à cidade na última terça-feira (12) e ficou escondido



Guilherme Luís de Araújo foi indicado como participante do crime

no mato, até que a 'poeira baixasse'. O rapaz revelou aos policiais, após prisão, que atirou sem querer, que não tinha in-

tenção de matar a vítima e que ainda foi pedir ajuda. O suspeito ainda confirmou a participação de Guilherme Luís de Araújo Sil-



A idade do jovem acusado de latrocínio

va. Ele foi apresentado na delegacia de Homicídios. Portanto, com mais essa prisão, fecha-se a questão sobre os autores do latrocínio da professora Ana Lúcia, que comoveu toda a classe artística de São Luís.

IMPERATRIZ

Bombeiros resgatam corpo de desaparecido

O corpo de Leandro Silva Queiroz, de 23 anos, foi encontrado ontem (18), no Rio Tocantins, nas proximidades do Cais do Porto, na cidade de Imperatriz. A vítima estava desaparecida desde o último sábado (16), quando foi vista tomando banho embaixo da ponte Dom Afonso Felipe Gregory.

Homens do 3º Batalhão de Bombeiros Militar (3º BPM) procuravam pelo corpo da vítima desde o seu desaparecimento. O cadáver foi encaminhado para o Instituto Médico Legal (IML), em Imperatriz.

VILA EMBRATEL

Tentou atropelar policiais, mas foi dominado e preso

O motorista identificado como Luís André Rocha da Silva foi detido, na manhã desta segunda-feira (18), após tentativa de atropelar um grupo de 10 policiais, no 16º DP, localizado na Vila Embratel. Segundo informações, o homem vinha pela Avenida Principal do bairro e, ao avistar os policiais que estavam na porta da delegacia, subiu a calçada e foi de encontro aos investigadores e ao delegado de plantão, que tiveram que se "virar nos trinta" para não serem atropelados.

Após o atentado, o motorista ainda tentou fugir a pé, abandonando o caminhão, mas foi perseguido pelos policiais e capturado. Ele deverá responder por tentativa de homicídio e teve a carteira e o caminhão apreendidos. Antes de passar em frente ao



quase eram atropelados por motorista

Distrito Policial, o veículo do motorista preso ainda derrubou uma barraca e bateu em uma motocicleta que estava estacionada na avenida principal do bairro Vila Embratel. O caminhão-baú foi apreendido e Luís André Rocha da Silva levado para o Centro de Triagem do Complexo de Pedrinhas, na capital.

CRIME

Assassinato em S. José de Ribamar

Osmar Lima Souza, de 41 anos, foi assassinado a tiros na noite da última sexta-feira (15), na Praça da Matriz, na cidade de São José de Ribamar, por volta da 20h, por dois bandidos.

Osmar, que era vendedor de camarão, estava em companhia de sua esposa, tomando cervejas em um bar, quando surgiram os dois bandidos anunciando o assalto. Houve uma reação da vítima, mas os bandidos acabaram atirando contra o comerciante e, em seguida, fugiram. O homem baleado ainda foi levado com vida para o hospital, mas não resistiu e veio a óbito minutos depois. A polícia caiu em campo e conseguiu prender um dos bandidos, identificado como Clefeson Silva dos Santos.



Osmar Souza ainda foi levado a um hospital, mas não resistiu



Horário da prática do homicídio

O suspeito foi levado para a distrital do bairro do Maiobão, onde de imediato foi reconhecido pela esposa da vítima como um dos autores do crime contra seu esposo. O suspeito foi autuado em flagrante e a polícia segue na busca para prender o seu comparsa.

TURU

Adolescentes fazem cinco reféns durante assalto

Policiais militares conseguiram apreender quatro adolescentes suspeitos de assalto a residência, localizada no bairro do Turu. Os PMs receberam informações do Centro Integrado de Operações Policiais (Ciiops) sobre assaltantes que estavam em uma casa, na Rua Mamoria, nº 11, Solar dos Lusitanos, no Turu.

Os quatro foram capturados ainda dentro da residência. Dois deles estavam armados com dois revólveres calibre 38. Os garotos fizeram cinco pessoas reféns, e ainda agrediram com coronhadas o filho e a dona da residência. Os quatro foram encaminhados para a Delegacia do Adolescente Infrator (DAI), na Madre Deus.

CAIXA Ministério da Fazenda GOVERNO FEDERAL BRASIL PÁTRIA EDUCADORA

NOTIFICAÇÃO EXTRAJUDICIAL

Contrato(s) nº 09.1392.653.0000005-59

Prezado Senhor (a) **JOÃO PEDRO COSTA ARAUJO**
Representante Legal da **R IMOVEIS LTDA - ME**

A CAIXA ECONÔMICA FEDERAL vem NOTIFICAR V.S.a a comparecer à Agência São José de Ribamar, localizada no endereço Rua Glicerino Martins Pinto, nº 43, Outeiro, São José de Ribamar, Maranhão, em horário de atendimento bancário a fim de regularizar a situação de inadimplência referente ao Contrato nº 09.1392.653.0000005-59, o qual se encontra em atraso. V. Sa. tem o prazo de 03 (dias) dias, a contar da publicação desta, para purgar a mora, mediante o pagamento do débito em atraso e evitar a execução da dívida na forma da lei. Para quitação do atraso a que nos referimos acima, deverá V. Sa. pagar, devidamente atualizado, o saldo devedor acrescido dos encargos legais e contratuais incidentes. Esgotado o prazo mencionado nesta notificação e não purgado o débito em atraso, ficará V. Sa. sujeita à execução do contrato, na forma da Lei.

ESTA NOTIFICAÇÃO DEVERÁ SER DESCONSIDERADA NO CASO DE JÁ TER OCORRIDO A PURGA DA MORA, O PAGAMENTO DAS PRESTAÇÕES ESTAR REGULARIZADO E O CONTRATO ENCONTRAR-SE ADIMPLIDO.

MAYRON FHORLAN COSTA LOBAO
Gerente Geral
Agência São José de Ribamar - MA
Rua Glicerino Martins Pinto, 43, Outeiro
São José de Ribamar, CEP: 65.110-000

CAIXA Ministério da Fazenda GOVERNO FEDERAL BRASIL PÁTRIA EDUCADORA

NOTIFICAÇÃO EXTRAJUDICIAL

Contrato(s) nº 000000099258743614
Prezado Senhor (a) **ANA RAIMUNDA LIMA**

A CAIXA ECONÔMICA FEDERAL vem NOTIFICAR V.S.a a comparecer à Agência São José de Ribamar, localizada no endereço Rua Glicerino Martins Pinto, nº 43, Outeiro, São José de Ribamar, Maranhão, em horário de atendimento bancário a fim de regularizar a situação de inadimplência referente ao Contrato nº 000000099258743614, o qual se encontra em atraso. V. Sa. tem o prazo de 03 (dias) dias, a contar da publicação desta, para purgar a mora, mediante o pagamento do débito em atraso e evitar a execução da dívida na forma da lei. Para quitação do atraso a que nos referimos acima, deverá V. Sa. pagar, devidamente atualizado, o saldo devedor acrescido dos encargos legais e contratuais incidentes. Esgotado o prazo mencionado nesta notificação e não purgado o débito em atraso, ficará V. Sa. sujeita à execução do contrato, na forma da Lei. **ESTA NOTIFICAÇÃO DEVERÁ SER DESCONSIDERADA NO CASO DE JÁ TER OCORRIDO A PURGA DA MORA, O PAGAMENTO DAS PRESTAÇÕES ESTAR REGULARIZADO E O CONTRATO ENCONTRAR-SE ADIMPLIDO.**

MAYRON FHORLAN COSTA LOBAO
Gerente Geral
Agência São José de Ribamar - MA
Rua Glicerino Martins Pinto, 43, Outeiro
São José de Ribamar, CEP: 65.110-000

CAIXA Ministério da Fazenda GOVERNO FEDERAL BRASIL PÁTRIA EDUCADORA

NOTIFICAÇÃO EXTRAJUDICIAL

Contrato(s) nº 09.1392.191.0000048-14
Prezado Senhor (a) **EVILA DO SOCORRO BORGNETH**

A CAIXA ECONÔMICA FEDERAL vem NOTIFICAR V.S.a a comparecer à Agência São José de Ribamar, localizada no endereço Rua Glicerino Martins Pinto, nº 43, Outeiro, São José de Ribamar, Maranhão, em horário de atendimento bancário a fim de regularizar a situação de inadimplência referente ao Contrato nº 09.1392.191.0000048-14, o qual se encontra em atraso. V. Sa. tem o prazo de 03 (dias) dias, a contar da publicação desta, para purgar a mora, mediante o pagamento do débito em atraso e evitar a execução da dívida na forma da lei. Para quitação do atraso a que nos referimos acima, deverá V. Sa. pagar, devidamente atualizado, o saldo devedor acrescido dos encargos legais e contratuais incidentes. Esgotado o prazo mencionado nesta notificação e não purgado o débito em atraso, ficará V. Sa. sujeita à execução do contrato, na forma da Lei. **ESTA NOTIFICAÇÃO DEVERÁ SER DESCONSIDERADA NO CASO DE JÁ TER OCORRIDO A PURGA DA MORA, O PAGAMENTO DAS PRESTAÇÕES ESTAR REGULARIZADO E O CONTRATO ENCONTRAR-SE ADIMPLIDO.**

MAYRON FHORLAN COSTA LOBAO
Gerente Geral
Agência São José de Ribamar - MA
Rua Glicerino Martins Pinto, 43, Outeiro
São José de Ribamar, CEP: 65.110-000

CAIXA Ministério da Fazenda GOVERNO FEDERAL BRASIL PÁTRIA EDUCADORA

NOTIFICAÇÃO EXTRAJUDICIAL

Contrato nº 09 3151 191 00000374-07
Prezado Senhor **RAFAEL SOUSA SILVA**
Rua Brasil, 1420 - Casa I - Nova Imperatriz, CEP 65907-330
IMPERATRIZ/MA.

A CAIXA ECONÔMICA FEDERAL - CAIXA vem NOTIFICAR V. Sa. A comparecer à Agência RIO TOCANTINS, localizada na AV. BERNARDO SAYÃO, 1343 - BAIRRO NOVA IMPERATRIZ, IMPERATRIZ/MA, em horário de atendimento bancário a fim de regularizar a situação de inadimplência referente ao Contrato nº 0.000.000.000.100597, o qual se encontra em atraso. V. As. Tem o prazo de 03 (três) dias, a contar do recebimento desta, para purgar a mora, mediante o pagamento do débito em atraso e evitar a execução da dívida na forma da lei. Para quitação do atraso a que nos referimos acima, deverá V. As. pagar, devidamente atualizado, o saldo devedor acrescido dos encargos legais e contratuais incidentes. Esgotando o prazo mencionado nesta notificação e não purgado o débito em atraso, ficará V. Sa. sujeita à execução do contrato, na forma da Lei. **ESTA NOTIFICAÇÃO DEVERÁ SER DESCONSIDERADA NO CASO DE JÁ TER OCORRIDO A PURGA DA MORA, O PAGAMENTO DAS PRESTAÇÕES ESTAREM REGULARIZADAS E O CONTRATO ENCONTRAR-SE ADIMPLIDO.**

FRANCISCO LEAL DE SOUSA
GERENTE GERAL
AG RIO TOCANTINS
AV BERNARDO SAYÃO 1343
IMPERATRIZ/MA

CAIXA Ministério da Fazenda GOVERNO FEDERAL BRASIL PÁTRIA EDUCADORA

PREGÃO ELETRÔNICO Nº. 039/7070-2016

A CAIXA ECONÔMICA FEDERAL, através da Gerência de Filial Logística em Fortaleza - GILOG/FO, torna público que realizará a licitação supra com vistas a contratação de serviços Contratação de empresa para o fornecimento de 2.708KwP de sistema de geração descentralizada com energia solar fotovoltaica conectada à rede da concessionária local, compreendendo a instalação, operação e monitoramento em unidades da CAIXA nos Estados do Ceará, Piauí e Maranhão. Data e horário de Credenciamento para o Pregão: até 23h59min (horário de Brasília) do dia 03/05/2016. Data e horário para recebimento das propostas: até 10h00 (horário de Brasília) do dia 04/05/2016. Data e horário para recebimento dos lances: de 10h00 às 10h30 (horário de Brasília) do dia 05/05/2016. Edital e informações no Endereço Eletrônico do Pregão: www.caixa.gov.br/Poder Público/Compras Caixa / Pregão Eletrônico / Editais / Fortaleza (OK). Mais informações: giogfo18@caixa.gov.br.

SECRETARIA ESPECIAL DE SAÚDE INDÍGENA DISTRITO SANITÁRIO ESPECIAL INDÍGENA DO MARANHÃO Ministério da Saúde GOVERNO FEDERAL BRASIL PÁTRIA EDUCADORA

AVISO DE PUBLICAÇÃO DA LICITAÇÃO

Pregão Eletrônico (SRP) nº6/2016

OBJETO: PREGÃO ELETRÔNICO REGISTRO DE PREÇOS, para eventual aquisição de gêneros alimentícios, necessários para a recuperação do estado nutricional das crianças com muito baixo peso, pacientes em tratamento oncológico, tuberculose, diabetes e outras patologias que comprometem a situação nutricional dos pacientes indígenas dos Pólos Bases e CASAI'S, de abrangência do Distrito Sanitário Especial Indígena-DSEI/MA, conforme especificações e quantidades estabelecidas no Termo de Referência e neste Edital e seus Anexos. Lançamento das Propostas: de 18/04/2016 até 29/04/2016 às 09h59min no horário de Brasília. Abertura da Proposta: 29/04/2016 às, 10h00min pelo site www.comprasnet.gov.br.

Telma Régia Carvalho Oliveira
Pregoeira/DSEI/MA