90 anos

O IMPARCIAL

Ano XC Nº 34.788 | TERÇA-FEIRA, 25 DE OUTUBRO DE 2016 | CAPITAL E INTERIOR R$ 2.00

www.oimparcial.com.br

ELEIÇÕES 2016

Flávio Dino confirma apoio a Edivaldo. Wellington vai com Eduardo Braide

POLÍTICA

LAVA-JATO

PF afirma que Lula recebeu R$ 23 milhões de propina

Ex-presidente teria sido citado em planilha de recebimento de propinas da Odebrecht sob o codinome de "Amigo". Ex-ministro Palocci foi indiciado por corrupção.

POLÍTICA

Pai mata filho a facadas após ser traído por esposa

VIDA

ESPORTE

Pra sair da lanterna

Sampaio recebe o Vila Nova-GO no Castelão em jogo atrasado

Tricolor precisa de apenas um empate para deixar a última colocação da tabela da Série B do Campeonato Brasileiro. Diferença para sair da zona é de sete pontos para Oeste.

ESPORTES

Transexual em quadrinhos

Série "Alter" apresenta uma protagonista transgênero e reforça a nova tendência do universo das HQs em pautar a diversidade dos personagens principais.

IMPAR

NEGÓCIOS

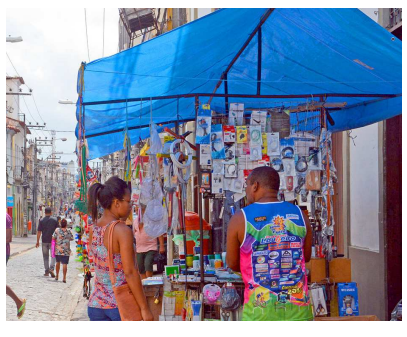

Ambulantes faturam com feriado do comércio

NEGÓCIOS

5 mil vagas no Banco do Brasil

Após greve de mais de 30 dias, Sindicato dos Bancários cobra um novo concurso para escriturário no Banco do Brasil em 14 estados e no Distrito Federal para preencher o número de cargos vagos. Salário inicial para função é de R$ 2.645,97 por jornada de 30 horas semanais.

VIDA

HONORIO MOREIRA\OIMPD.A PRESS

Moradores de rua ocupam a Fonte das Pedras

Pessoas que não têm aonde ir nem dormir ocupam um dos potenciais pontos turísticos da capital maranhense. Moradores e comerciantes do entorno dizem que a praça história agora é ponto de crimes e uso de drogas. Secretaria Municipal de Obras e Serviços Públicos informou que realiza, regularmente, serviços de limpeza na Fonte das Pedras e que há rondas da Guarda Municipal.

VIDA

Cirurgia inédita no Hospital da Mulher

Procedimento com técnica de neuronavegação foi realizado em paciente idosa que sofria de tumor maligno na região da cabeça. Operação contou com oito profissionais da área médica .

VIDA

HONORIO MOREIRA\OIMP\D.A PRESS

Contra PEC dos Gastos

Protesto fecha a UFMA

Professores, alunos e servidores administrativos do Campus aderiram à onda de manifestações em todo o país contra a PEC 241, que estabelece um teto de gastos nos próximos 20 anos e terá impacto no ensino público.

VIDA

BR-226 é bloqueada por manifestantes

A BR-226 foi fechada em ambos os sentidos, no município de Grajaú, por um bloqueio promovido por servidores da saúde municipal. O protesto se iniciou às 10h e causou a formação de filas de veículos nos dois sentidos da via, onde os servidores protestaram por melhorias nas condições do sistema de saúde. Para bloquear a rodovia, os manifestantes se utilizaram de um veículo de carga atravessado sobre a ponte de Grajaú. BR-402. A BR-402 também foi bloqueada na manhã de ontem, nos dois sentidos, na altura do povoado de São Simão, no município de Rosário. A interdição foi realizada por alunos, que exigem melhores condições nas escolas daquele povoado.

Prazo do Censo Escolar termina em novembro

Gestores escolares têm até dia 3 de novembro para a revisão e eventuais modificações nas informações declaradas no Censo Escolar da Educação Básica 2016. O prazo foi estabelecido pelo Instituto Nacional de Estudos e Pesquisas Educacionais Anísio Teixeira (Inep), para que as escolas acessem o sistema 'Educacenso' e façam as retificações nos relatórios com os dados preliminares do Censo. Os relatórios contêm informações detalhadas sobre a situação das escolas, turmas, alunos e professores de todas as etapas e modalidades de ensino da Educação Básica, por escolas das redes municipal, estadual e privada, representadas legalmente por seus gestores escolares e secretários de educação.

Dólar fecha com menor valor desde julho de 2015

O dólar comercial fechou ontem em queda de 1,26%, a R$ 3,121 na venda. É o menor valor de fechamento desde 2 de julho de 2015, quando a moeda norte-americana havia fechado a R$ 3,096. Com isso, o dólar acumula baixa de 4,03% no mês. No ano, tem desvalorização de 20,95%. O dólar havia encerrado a semana passada com desvalorização de 1,37%. A pesquisa Focus do Banco Central mostrou que a previsão para o dólar no final deste ano caiu de R$ 3,25 na semana anterior, para R$ 3,20. "Embora não faça preço diretamente, a Focus dá um sinal para aqueles que viam um dólar mais pressionado", disse Jamelli à Reuters.

Embraer faz acordo para encerrar caso nos EUA

A Embraer anunciou ontem que pagará uma multa de US$ 206 milhões para encerrar um caso de corrupção que vinha sendo investigado pelas Justiças dos EUA e do Brasil. As autoridades concluíram que a empresa pagou propinas em negociações feitas na Índia, Arábia Saudita, República Dominicana e Moçambique. Além da punição financeira, a Embraer terá que adotar normas de "compliance" (medidas anticorrupção) e será fiscalizada por dois monitores externos, um brasileiro e outro norte-americano. O valor é superior ao previsto inicialmente. Em junho, a Embraer divulgou que havia separado US$ 200 milhões.

Amore, meu bumbum é TODO meu. Era só o que me faltava! O povo achando que conhece mais minha bunda que eu

Aline Riscado ao ter seu bumbum criticado por um internauta

Sempre fui uma menina e tratada como tal. É assim que me sinto e é isso que transmito para as pessoas

De Valentina Sampaio, modelo transgênero que faz sua estreia na semana de moda em SP

Não queremos ser como os homens, só queremos os mesmos direitos

diz Mônica Martelli, apresentadora do "Saia Justa" GNT

Para mim, é um emprego qualquer. Tomo banho e vou trabalhar

de José Mujica sobre como encarar o cargo de presidente

Mãe Assassina - Uma mãe matou o filho de oito anos após ele ter supostamente descoberto que ela estava tendo um caso com o avô dele. Veronica Panarello estrangulou seu filho Loris Stival até a morte com cabos elétricos e abandonou o corpo em uma vala em Santa Croce, Sicília.

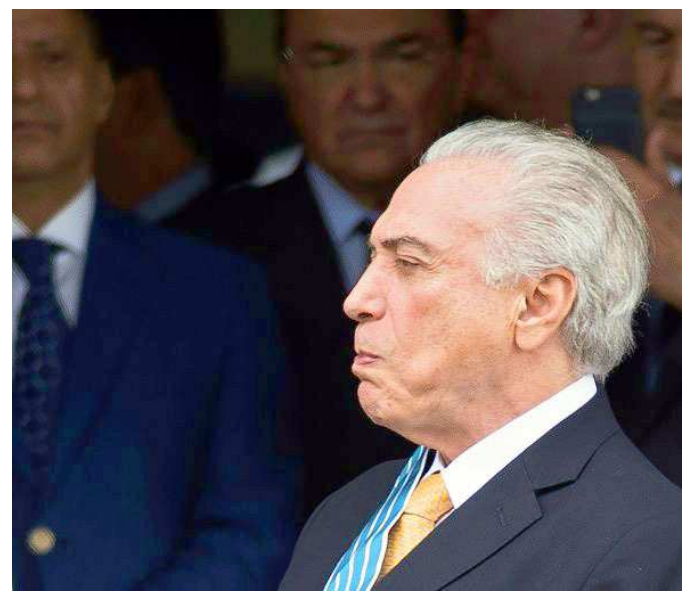

Incentivo de Temer - O presidente Michel Temer tentou ontem incentivar empresários estrangeiros a investir no Brasil, que, para o novo governo está, "mais estável e mais próspero". Após uma crise, o governo toma medidas para "criar um ambiente muito favorável aos negócios".

Mulheres voltam à Mesquita - Uma famosa mesquita de Mumbai anunciou ontem que permitirá novamente a entrada de mulheres no templo, depois de uma áspera batalha sobre este tema. A fundação que dirige o edifício havia decidido proibir o acesso das mulheres ao túmulo de um santo, que é um "pecado grave" no Islã.

O Imparcial @imparcialonline

Definidos vencedores da primeira etapa do estadual de handebol http://bit.ly/2eLvdnK #oimparcial90anos

Correio Braziliense @correio

Com receio de não agradar, Bruno e Marrone preferem apostar em regravações https://goo.gl/dVVxNP

Governo do Maranhão @GovernoMA

Com praias limpas, o Governo apoiou neste final de semana o 5° Campeonato Maranhense de Kite Surf. Mais balneabilidade, esporte e lazer.

Flávio Dino @FlavioDino

Ultimo aulão preparatório ao ENEM deste ano. Reunimos dezenas de milhares de jovens em revisões gratuitas. Boa sorte

Correio Braziliense @correio

Estudante é encontrado morto em escola ocupada no Paraná https://goo.gl/hqNdMx

O Imparcial @imparcialonline

Divulgada relação de cursos nas novas unidades do Iema. http://bit.ly/2eKfIw6 #oimparcial90anos

Correio Braziliense @correio

Cientistas da USP criam um banco de células com o DNA de brasileiros https://goo.gl/Ijhu0p

Estado de Minas @em_com

Conselho de #Ética vota processos contra três #deputados nesta terça-feira https://goo.gl/dy8H1s

Um bom currículo

Saiba o passo a passo para montar um currículo, que é uma iniciativa importante para a conquista de uma vaga de emprego

Percebemos que a dúvida de como estruturar um currículo é bem frequente aos futuros profissionais do mercado de trabalho, sendo assim, resolvemos trabalhar novamente a melhor forma de se estruturar um currículo, valorizando as informações. Para isso, contamos com a ajuda da profissional de Recursos Humanos da SYDLE, Alessandra Ravaiani. Abaixo, você terá acesso a um passo a passo de como elaborar um currículo, basta seguir as orientações.

O currículo é a porta de entrada para qualquer processo seletivo. Veja como reunir as informações de forma mais assertiva possível para fazer um bom currículo:

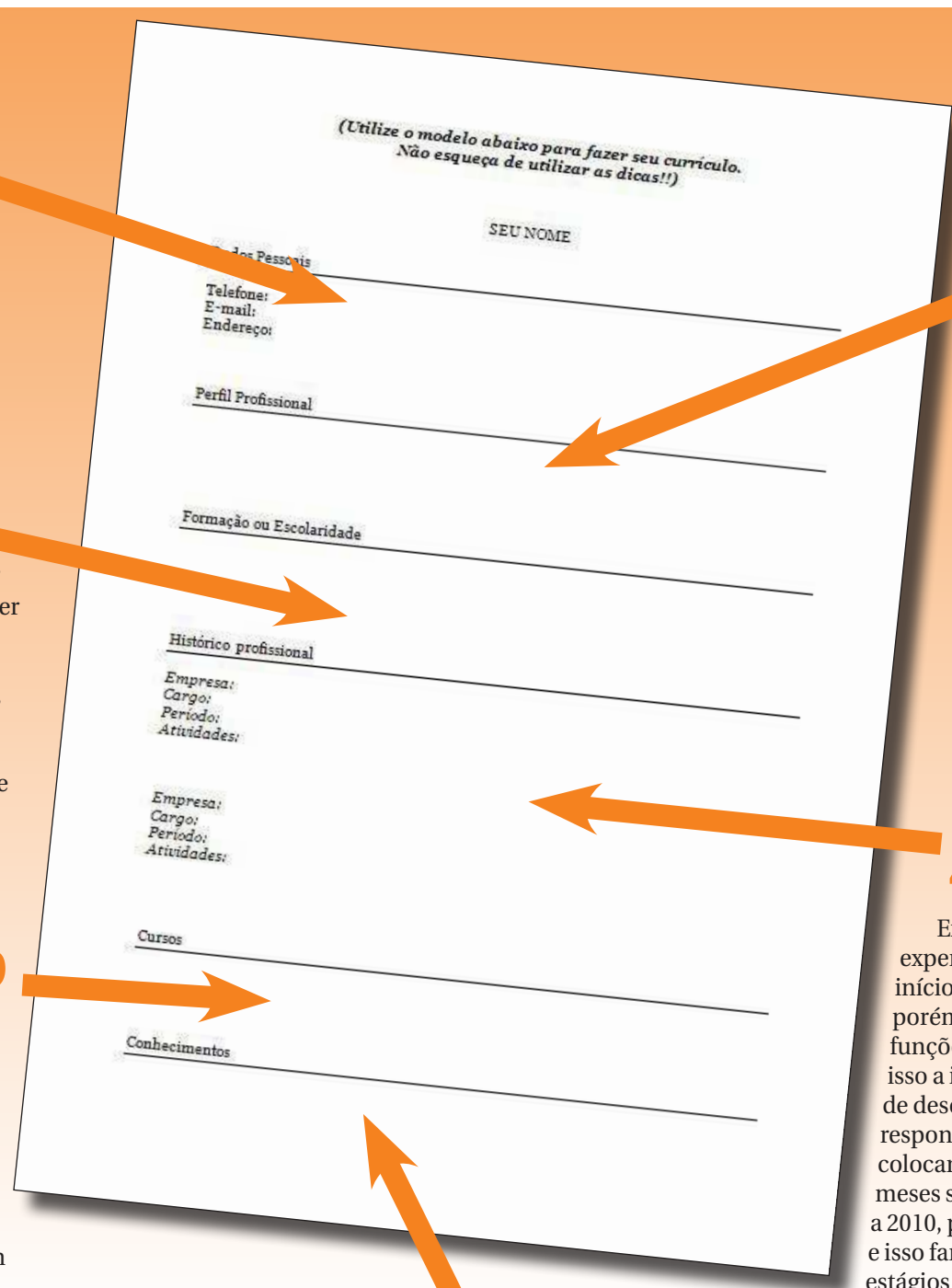
(Utilize o modelo abaixo para fazer seu currículo.
Não esqueça de utilizar as dicas!!)

SEU NOME

Dados Pessoais
Telefone:
E-mail:
Endereço:

Perfil Profissional

Formação ou Escolaridade

Histórico profissional
Empresa:
Cargo:
Período:
Atividades:

Empresa:
Cargo:
Período:
Atividades:

Cursos

Conhecimentos

1° passo

Dados pessoais. Comece seu currículo com seus dados pessoais, coloque seu nome, telefone (com DDD), e-mail e endereço, no mínimo. Não é obrigatório, a não ser que a empresa solicite colocar CPF, RG, data de nascimento e estado civil.

2° passo

Perfil Profissional. Esta é a mais importante etapa do currículo. É o momento de escrever, em torno de 5 linhas, um resumo de suas experiências, formação, objetivo profissional e possíveis incoerências. Se o currículo vitae tiver essa etapa, será o primeiro local que o recrutador irá ler.
Por exemplo, se você for de uma cidade e estiver concorrendo a uma vaga em outro local, ou se tiver experiências somente em uma área específica e tiver concorrendo a outra área, explique isso neste espaço. Por exemplo: Estudante de Psicologia, atualmente reside em SP e possui experiência de um ano na área clínica. Hoje procura oportunidade na área de Recursos Humanos em Belo Horizonte. Observem que o "Perfil profissional" foi escrito em terceira pessoa.

3° Passo

Escolaridade. Se for um candidato de 2° grau, coloque a escola e o ano em que estiver cursando. Se for um candidato do ensino superior, torna-se desnecessário escrever sobre o 1° ou 2° graus. Foque na graduação, dizendo o nome da Instituição, nome do curso, data de início e fim ou previsão de conclusão se ainda estiver cursando. Utilize as mesmas dicas para Pós-graduação, Mestrado ou até outras graduações e não deixe de especificar se o curso está concluído ou em andamento.

4° passo

Experiência Profissional. Momento de descrever suas experiências, diga a Empresa, Cargo, Período (data de início e fim) e Atividade. Dizer o cargo é muito importante, porém não deve se limitar a ele. Nomenclaturas para as funções podem variar muito de empresa para empresa, por isso a importância do campo Atividade, será o momento de descrever o que fazia em cada experiência, dizendo suas responsabilidades e rotina de trabalho. Também é preciso colocar data de início e fim, e não coloque apenas o ano, os meses são fundamentais. Um candidato que coloca: de 2009 a 2010, pode se referir de um mês a dois anos de experiência e isso fará muita diferença. Experiências curriculares e estágios também devem ser colocados, principalmente se não houver experiências profissionais para descrever ou citar. Porém experiências antigas e que não possuem relação com a vaga pretendida, não precisam ser descritas.

5° passo

Formação Complementar. Momento de falar sobre cursos menores, de curta duração. Escreva a instituição, carga horária e ano de realização. Línguas também podem ser descritas neste espaço ou podem criar um tópico a parte para Idiomas. Diga o nível, por exemplo, Básico, Intermediário ou Avançado. Coloque em qual instituição fez seu curso de idioma e há quanto tempo estuda aquela língua.

6° e último passo:

Conhecimentos complementares. Descreva seus conhecimentos em informática e o nível de seu conhecimento, além de outros que julgar relevantes. Por fim, vamos a algumas dicas gerais:

Mais dicas

1 Tente não ultrapassar duas páginas ao fazer seu currículo. É garantido que o recrutador não irá ler o currículo inteiro se este for muito longo;

2 Erros de português são inaceitáveis no currículo, cuidado com a escrita;

3 Não diga características pessoais como: Sou dinâmico, aprendo rápido, bom relacionamento interpessoal. Qualquer candidato pode dizer isso, o momento da entrevista ou de uma possível dinâmica, será o momento de demonstrar suas habilidades comportamentais e pessoais e não no currículo;

4 Cuidado com a organização. Deixe as informações fáceis de serem encontradas. Separe os títulos com Negrito ou Caixa alta;

5 Escreva o suficiente, sem enrolar. Foque naquilo que deve ser dito;

6 Ao enviar o currículo, diga no assunto do e-mail o nome da vaga para qual deseja se candidatar, isso ajudará o trabalho do recrutador;

7 E a mais importante de todas as dicas: Não minta, seja sincero e coerente. Essas características completam o modelo de um bom currículo! E se você for convidado para continuar no processo seletivo após o envio de seu currículo, você já está na frente de muitos candidatos! Aí é só caprichar na entrevista! Boa sorte!

ESTADO DO MARANHÃO
SECRETARIA DE ESTADO DA EDUCAÇÃO
COMISSÃO DE PROCESSO ADMINISTRATIVO DISCIPLINAR - CPAD/SEDUC
PROCESSO ADMINISTRATIVO DISCIPLINAR Nº 194/1997

CITAÇÃO DE ACUSADO POR EDITAL
COM PRAZO DE 15 DIAS

A Presidente da Comissão designada no Processo Administrativo Disciplinar n.º 194/1997 por meio da Portaria nº 278 de 29 de agosto de 2016, publicada no Diário Oficial nº 165 de 05 de outubro de 2016, faz saber a **MARIA DE LOURDES CARVALHO, Agente Administrativo, Matrícula nº 1038942**, que estão correndo em seus termos legais, os autos do Processo Administrativo em que a mesma figura como acusada, incurso no art. 228, inciso II, da Lei nº. 6107/94, por **ABANDONO DE CARGO**.
E, constando dos autos que se encontra em lugar incerto e não sabido, fica, pelo presente edital, citada para, no dia **28 de outubro de 2016** próximo futuro, às **11:00 horas**, comparecer, sob pena de revelia, perante esta Comissão, sediada na Rua Conde D'Eu, nº 140, Retiro Natal, Monte Castelo, nesta Capital, a fim de apresentar em banca suas testemunhas e, posteriormente, ser interrogado sobre o fato que lhe é imputado. Para ciência do acusado, conforme manda o artigo 256, inciso II, § 3º do Código de Processo Civil, é expedido o presente Edital, a ser publicado no Diário Oficial do Estado do Maranhão.

São Luís, 13 de outubro de 2016 .

Raimunda Nonata Moraes dos Santos
Presidente

ESTADO DO MARANHÃO
SECRETARIA DE ESTADO DA EDUCAÇÃO
SECRETARIA ADJUNTA DE ASSUNTOS JURÍDICOS – SAAJUR/SEDUC
COMISSÃO DE PROCESSO ADMINISTRATIVO DISCIPLINAR – CPAD/SEDUC
PROCESSO ADMINISTRATIVO DISCIPLINAR Nº 16769/1997

CITAÇÃO DE ACUSADO POR EDITAL
CITAÇÃO COM PRAZO DE 15 DIAS

A Presidente da Comissão designada no Processo Administrativo Disciplinar nº **16769/1997**, por meio da Portaria nº 338, de 29 de setembro de 2016, do Secretário Adjunto de Assuntos Jurídicos, da Secretaria de Estado da Educação, publicada no Diário Oficial do Estado nº 184, de 03 de outubro de 2016, faz saber a **GRAÇAS DE FÁTIMA C. SILVA, Professora I, matrícula nº 874750**, que estão correndo em seus termos legais, os autos do Processo Administrativo Disciplinar em que a mesma figura como Servidora Arguida, incursa no art. 228, inciso II, da Lei nº. 6107/94, configurando assim indícios de possível infração administrativa de **abandono de cargo**.
E, constando dos Autos que se encontra em lugar incerto e não sabido, fica, pelo presente Edital, citada para, no próximo dia **16/11/2016**, às **08h30min**, comparecer, sob pena de revelia, perante esta Comissão de Processo Administrativo Disciplinar, com sede na Sala da CPAD/SAAJUR/SEDUC, localizada na Rua Conde D'Eu, nº 140, Retiro Natal/Monte Castelo, nesta cidade, a fim de apresentar em banca suas testemunhas e, posteriormente, ser interrogada sobre o fato que lhe é imputado. Para ciência da Servidora Arguida, conforme preceitua o artigo 246, inciso IV e 256, inciso II, do Código de Processo Civil, é expedido o presente Edital, a ser publicado em jornal de grande circulação.

São Luís, 24 de outubro de 2016.

Lucinéa Jansem Silva
Presidente

ESTADO DO MARANHÃO
SECRETARIA DE ESTADO DA EDUCAÇÃO
SECRETARIA ADJUNTA DE ASSUNTOS JURÍDICOS – SAAJUR/SEDUC
COMISSÃO DE PROCESSO ADMINISTRATIVO DISCIPLINAR – CPAD/SEDUC
PROCESSO ADMINISTRATIVO DISCIPLINAR Nº 683/1998

CITAÇÃO DE ACUSADO POR EDITAL
CITAÇÃO COM PRAZO DE 15 DIAS

A Presidente da Comissão designada no Processo Administrativo Disciplinar nº **683/1998**, por meio da Portaria nº 335, de 29 de setembro de 2016, do Secretário Adjunto de Assuntos Jurídicos, da Secretaria de Estado da Educação, publicada no Diário Oficial do Estado nº 184, de 03 de outubro de 2016, faz saber a **LILIA DE JESUS ALMEIDA LEITÃO, Professora II, matrícula nº 251819**, que estão correndo em seus termos legais, os autos do Processo Administrativo Disciplinar em que a mesma figura como Servidora Arguida, incursa no art. 228, inciso II, da Lei nº. 6107/94, configurando assim indícios de possível infração administrativa de **abandono de cargo**.
E, constando dos Autos que se encontra em lugar incerto e não sabido, fica, pelo presente Edital, citada para, no próximo dia **18/11/2016**, às **08h30min**, comparecer, sob pena de revelia, perante esta Comissão de Processo Administrativo Disciplinar, com sede na Sala da CPAD/SAAJUR/SEDUC, localizada na Rua Conde D'Eu, nº 140, Retiro Natal/Monte Castelo, nesta cidade, a fim de apresentar em banca suas testemunhas e, posteriormente, ser interrogada sobre o fato que lhe é imputado. Para ciência da Servidora Arguida, conforme preceitua o artigo 246, inciso IV e 256, inciso II, do Código de Processo Civil, é expedido o presente Edital, a ser publicado em jornal de grande circulação.

São Luís, 24 de outubro de 2016.

Lucinéa Jansem Silva
Presidente

PARLAMENTO

www.oimparcial.com.br\parlamento
parlamento @oimparcial.com.br

A balneabilidade das praias da grande Ilha de São Luís foi o tema da Audiência Pública da Comissão de Assuntos Municipais realizada, na última quarta-feira (19), na Assembleia Legislativa. Presidida pelo deputado Adriano Sarney, a audiência contou com a participação do secretário de Estado de Meio Ambiente, Marcelo Coelho; do presidente da Caema, Davi Telles; de especialistas na área ambiental e representantes da sociedade civil organizada. O laudo da Secretaria de Meio Ambiente que atestou a condição de balneabilidade das praias de São Luís foi questionado durante a audiência. Segundo especialistas presentes, não é possível afirmar que a Orla esteja limpa, uma vez que todos os rios continuam recebendo grandes quantidades de esgoto e com índices de coliformes fecais acima da média. Para o presidente da Caema, Davi Telles, primeiro convidado a falar, o laudo apresentado pela Sema comprova que as praias da grande São Luís estão próprias para o banho.

Vaquejada

O líder do Partido Verde na Assembleia Legislativa, deputado Rigo Teles (PV), protocolou Indicação na Mesa Diretora da Casa - já encaminhada aos membros da Bancada Maranhense na Câmara e no Senado Federal - solicitando apoio para legalizar e retornar as vaquejadas no território nacional, especialmente no Maranhão, onde a atividade gera emprego e renda para a população. No documento encaminhado aos senadores e deputados federais, Rigo Teles solicita a legalização da Vaquejada.

Uemasul

Em pronunciamento feito na sessão da última quinta-feira (20), o deputado Raimundo Cutrim (PCdoB), disse que vai analisar com cautela o Projeto de Lei nº 181/16, de autoria do poder Executivo, que dispõe sobre a criação da UEMASUL, na cidade de Imperatriz. Somente após a análise do projeto - que deverá entrar na pauta na sessão da próxima segunda-feira (24) - é que ele vai se posicionar favorável ou não à implantação da Universidade Estadual do Maranhão na região sul do Estado.

Tribuna...

Escolas Militares - O deputado estadual Júnior Verde (PRB) solicitou ao secretário de Estado da Educação, Felipe Camarão, a implantação de escolas militares em municípios estratégicos do Maranhão. O parlamentar tem se reunido com o Comandante Geral do Corpo de Bombeiros, Coronel Célio Roberto, para viabilizar tecnicamente a solicitação, e destacou sua luta durante pronunciamento na Assembleia Legislativa. "Eu e o Comandante discutimos vários assuntos pertinentes à Segurança Pública, ao trabalho do Corpo de Bombeiros e, acima de tudo, a iniciativas que possam fortalecer o Estado através dos esforços dos Bombeiros, como a questão educacional", pontuou Júnior Verde.

Raposa - O 1º CPL, José Silva, tomou posse como comandante do 1º Destacamento do Corpo de Capelães Oficiais do Brasil, do município da Raposa, durante solenidade realizada na manhã de quarta-feira (19), no Plenarinho da Assembleia. O evento foi presidido pelo comandante geral do Corpo de Capelões, Sérgio Henrique da Silva Lobato, que destacou a atividade e agradeceu o apoio do deputado Cabo Campos. "O capelão sozinho não faz nada. É preciso trabalhar em conjunto, para que sejamos um sinal de Deus no mundo", enfatizou.

BNDES

O presidente da Comissão de Obras e Serviços Públicos da Assembleia Legislativa do Maranhão, deputado estadual Léo Cunha (PSC), esteve em Brasília (DF) e participou de uma audiência com a diretoria do Banco Nacional de Desenvolvimento Econômico e Social (BNDES) para coletar informações sobre os projetos em andamento com recursos oriundos de empréstimo ao Estado do Maranhão. A reunião contou com a presença do deputado federal Hildo Rocha (PMDB), que solicitou a audiência, e do deputado estadual Adriano Sarney (PV). De acordo com o deputado Léo Cunha, a iniciativa do encontro partiu do deputado Hildo Rocha, que recebeu várias denúncias de obras sem a execução correta por parte das construtoras contratadas para os serviços. Léo Cunha explica que o problema tem levado transtornos à população. "Estou colhendo as informações necessárias e nos próximos dias devo concluir a elaboração do relatório a ser encaminhado ao Governo do Estado com pedido de providências", detalhou.

PF afirma que Lula recebeu R$ 23 milhões

Ex-presidente é suspeito de ser referido pelo codinome 'Amigo' em planilha de propinas da Odebrecht. Relatório da Polícia Federal também indiciou Antonio Palocci

Relatório da Polícia Federal que indiciou criminalmente o ex-ministro Antonio Palocci (Fazenda e Casa Civil/Governos Lula e Dilma) afirma que codinome 'amigo', em planilhas de propinas da Odebrecht, é o ex-presidente Luiz Inácio Lula da Silva. Em um documento do Setor de Operações Estruturadas da Odebrecht, 'Amigo' é destinatário de R$ 23 milhões.

O Setor de Operações Estruturadas da empreiteira era responsável pelo pagamento de propina a políticos, agentes públicos, ex-dirigentes da Petrobras, segundo a Lava-Jato. A PF afirma que a suspeita sobre Lula tem "respaldo probatório e coerência investigativa".

O relatório cita a sigla EO em suposta referência a Emílio Odebrecht, patriarca do Grupo Odebrecht. "Luiz Inácio Lula da Silva era conhecido pelas alcunhas de 'Amigo de meu pai' e 'Amigo de EO', quando usada por Marcelo Bahia Odebrecht e, também, por 'Amigo de seu pai' e 'Amigo de EO', quando utilizada por interlocutores em conversas com Marcelo Bahia Odebrecht", diz o relatório subscrito pelo delegado federal Filipe Hille Pace.

O delegado diz que esta parte da investigação está sob responsabilidade de um colega dele, o delegado federal Márcio Adriano Anselmo. As planilhas da Odebrecht trazem, ainda, o codinome 'italiano', segundo a PF, uma referência a Antonio Palocci.

Lula é suspeito de ter recebido propinas da Odebrecht

128 MILHÕES

Valor da propina paga ao PT entre 2008 e 2013

O ex-ministro da Fazenda foi indiciado por corrupção passiva. Segundo a Lava-Jato, entre 2008 e o final de 2013, foram pagos pela Odebrecht mais de R$ 128 milhões ao PT e seus agentes, incluindo o ex-ministro. "Muito embora haja respaldo probatório e coerência investigativa em se considerar que o 'Amigo' das planilhas 'POSICAO - ITALIANO310712MO.xls' e 'POSICAO - ITALIANO 22 out2013 em 25 nov xls' faça referência a Luiz Inácio Lula da Silva, a apuração de responsabilidade criminal do ex-Presidente da República não compete ao núcleo investigativo do GT Lava-Jato do qual esta Autoridade Policial faz parte", afirma o delegado Filipe Hille Pace.

"Consigne-se, todavia, que tais elementos probatórios já são de conhecimento do Exmo. Delegado de Polícia Federal Márcio Adriano Anselmo, responsável pelo núcleo de investigação dos crimes que, em tese, teriam sido praticados por Luiz Inácio Lula da Silva."

Defesa

Por meio de nota, o advogado de Lula, Cristiano Zanin Martins, afirma: "A Lava-Jato não apresentou qualquer prova que possa dar sustentação às acusações formuladas contra o ex-presidente Lula. São, por isso, sem exceção, acusações frívolas, típicas do lawfare.

Na falta de provas, usa-se da 'convicção' e de achismos". O criminalista José Roberto Batochio declarou. "Este é um novo produto oníroco dos fundamentalistas que não apresentam provas, mas só 'convicções fervorosas', inspiradas por forças divinas".

DENÚNCIA

TJ esclarece salários de desembargadores

Em entrevista publicada ontem pela Folha de São Paulo, o ministro do Supremo Tribunal Federal (STF) e atual presidente do Tribunal Superior Eleitoral (TSE), Gilmar Mendes, destacou o salário recebido pelos desembargadores do Maranhão.

Segundo o ministro, "não há nenhum desembargador no Estado ganhando menos que R$ 55 mil". E acrescentou que a informação foi passada a ele em conversa com o governador do Maranhão, Flávio Dino.

"O Judiciário estadual tem salários extremamente generosos, mas estrutura mínima. Não tem funcionários, faltam peritos. E a discussão está concentrada no salário dos juízes. Nós não vemos juízes estaduais defendendo a melhoria do Judiciário estadual. Nós chegamos a discutir no STF portaria [do procurador-geral da República, Rodrigo Janot] que determinava que os procuradores viajassem de classe executiva. Quer dizer, perdemos as medidas! E isso é preciso ser dito para o distinto público, que é quem paga a conta", criticou o ministro.

Ele disse, ainda, que Judiciário brasileiro "é um macrocéfalo com pernas de pau. É o mais caro do mundo. E muito mal estruturado. Há uma distorção completa".

Presidente do Tribunal Regional Eleitoral, Gilmar Mendes, criticou os salários dos desembargadores do MA

> Não há nenhum desembargador no Maranhão ganhando menos que R$ 55 mil
>
> **Gilmar Mendes**, presidente do TSE

Abusos

Sobre juízes e procuradores que atacam a proposta de lei que pune abuso de autoridades, Mendes disse que "parece que eles imaginam que devam ter licença para cometer abusos". Ele contou que o projeto é de 2009 e não trata exclusivamente de juízes e de procuradores, mas sim de todas as autoridades: delegados, membros de CPIs, deputados.

Para ele, juízes e promotores não são diferentes de todas as outras autoridades e devem responder pelos seus atos. "E a verdade é que nós temos um histórico de abusos que vai de A a Z, do guarda de trânsito ao promotor, de prisões abusivas, de vazamento de informações sigilosas, para falar apenas das coisas correntes", disparou

Defesa do TJ

A Presidência do Tribunal de Justiça do Maranhão divulgou uma nota de esclarecimento para rebatar as "acusações" de Gilmar Mendes, informando que não é verdadeira a informação de que os desembargadores não recebem menos que R$ 55 mil de salário.

"As remunerações de todos os desembargadores, juízes e servidores do Poder Judiciário maranhense estão disponíveis para consulta no Portal da Transparência do TJMA e comprovam que os recebimentos de todos dos desembargadores não alcançam o valor informado. Subsídio, auxílios e vantagens eventuais sendo pagos em conformidade com a lei, estando tanto o rendimento bruto, quanto líquido, bem abaixo do que foi informado", afirmou.

Até o fechamento desta edição, o governador Flávio Dino ainda não tinha se pronunciado sobre as declarações.

Fim do silêncio de Flávio Dino

Governador do Maranhão anunciou oficialmente voto para Edivaldo Holanda Júnior (PDT) no 2º turno das eleições em São Luís. Wellington do Curso apoia Eduardo Braide

A menos de uma semana da realização das votações no segundo turno, o dia de ontem foi marcado por declarações de apoio de fortes aliados políticos e movimentou o debate político entre os candidatos à Prefeitura de São Luís, Edivaldo Holanda Júnior (PDT) e Eduardo Braide (PMN).

Após um grande silêncio que durou todo o primeiro turno e a maior parte da segunda etapa à corrida eleitoral, o governador Flávio Dino (PCdoB) finalmente se manifestou sobre seu voto no segundo turno. Seguindo a tendência natural, ele declarou apoio à chapa formada pelo atual prefeito Edivaldo Holanda Júnior e o professor Júlio Pinheiro, seu companheiro de partido.

O governador utilizou sua conta no Twitter, no final da tarde de ontem, para fazer sua declaração de apoio. "Reconheço a dedicação e os resultados da atual gestão e por isso no domingo votarei na chapa Edivaldo-Julio Pinheiro. Eu voto 12", disse na rede social de microblogs.

Flávio Dino apareceu em programa eleitoral de Edivaldo Júnior

Na sequência, Flávio Dino foi o protagonista da propaganda eleitoral na TV do pedecista. Em um depoimento longo, Flávio Dino reafirmou sua parceria com Edivaldo e afirmou desejar a continuidade do alinhamento entre a prefeitura e o governo estadual.

"Dá gosto contar com alguém que, em vez de problemas, apresenta soluções. Assim é Edivaldo. Essa é a sua maneira de ser gestor. Nas eleições de domingo, eu votarei 12. Eu votarei novamente em Edivaldo Holanda prefeito e Julio Pinheiro vice".

O apoio dá fim à série de rumores que circulavam nos meios políticos devido ao prolongado silêncio do governador. No dia 3 de outubro, ainda no início do segundo turno, Flávio Dino havia dito que se posicionaria ainda naquela semana, algo que não se concretizou e deu margem às especulações, já que ambos os candidatos pertencem à base de apoio de seu governo na Assembleia Legislativa.

Eduardo Braide

Momentos antes do anúncio de Flávio Dino no Twitter, Eduardo Braide é que comemorava outra declaração de apoio considerada de peso no cenário local. O deputado estadual Wellington do Curso (PP), terceiro colocado nas eleições no primeiro turno, utilizou a tribuna do plenário da Assembleia Legislativa para manifestar sua declaração de apoio ao candidato do PMN.

Em um breve discurso, o ex-candidato à prefeitura criticou duramente o atual prefeito, declarou apoio e disse que a partir daquele momento estaria empenhado na vitória de Eduardo Braide.

Confira trechos da fala do deputado Wellington

"Fui candidato a prefeito de São Luís e talvez tenha sido uma das maiores experiências que eu enfrentei na vida (...) Eu desconheço, na história recente deste estado e deste município, alguém que tenha apanhado tanto quanto eu apanhei, de forma covarde, lutando contra duas máquinas, Governo do Estado e Prefeitura de São Luís, e saí das urnas de cabeça erguida. Acredito que esses votos conscientes clamam por um novo gestor, evidenciado nas urnas, os quais não concordam com o atual modelo. Se na tarde de hoje optasse por Edivaldo Holanda, estaria traindo a minha consciência e tudo o que eu trouxe até aqui. Se eu, por ventura, ficasse neutro, estaria contribuindo e ajudando o prefeito Edivaldo Holanda Júnior. Ao declinar o meu voto para Edivaldo, estaria contrariando a minha convicção e o meu posicionamento. Por isso, quero declarar, na tarde de hoje, o meu voto em Eduardo Braide e, saibam todos, não só o meu voto, mas hoje já vou me empenhar na campanha. Eu sou um homem de luta e um homem aguerrido e vamos fazer a diferença! Meu voto é em defesa da população e em defesa de São Luís! Eu não sou homem de ficar calado. Sou um homem de coragem e de atitude", declarou Wellington do Curso.

ELEIÇÕES

O Imparcial faz entrevista com candidatos

Na reta final da campanha à Prefeitura de São Luís, o grupo **O Imparcial** promove uma nova rodada de entrevistas com os candidatos Eduardo Braide (PMN) e Edivaldo Holanda Junior (PDT). Realizadas às 14h, amanhã e quinta-feira, é mais uma oportunidade para que os eleitores conheçam as propostas dos candidatos e possam definir seu voto no pleito do próximo domingo.

As entrevistas serão transmitidas ao vivo pela fanpage do jornal no Facebook. Os internautas poderão participar enviando perguntas para nossas redes sociais e para o WhatsApp (98) 991-888-267, que serão respondidas pelos candidatos no penúltimo bloco de cada entrevista.

Os candidatos serão sabatinados pelo diretor de Redação, Raimundo Borges, acompanhado da jornalista Lisiane Martins. A ordem foi definida por meio de sorteio, realizado durante reunião com os representantes das coligações. O primeiro entrevistado será o atual prefeito e candidato a reeleição, Edivaldo Holanda Júnior, amanhã. No dia 27, quinta-feira, será a vez de Eduardo Braide.

No primeiro turno, os dois pleiteantes ao cargo de prefeito também foram sabatinados pela equipe de **O Imparcial**, utilizando o mesmo modelo de entrevistas previsto para este turno.

Na ocasião, Edivaldo foi entrevistado no dia 8 de setembro, aniversário de São Luís. Entre outros pontos, destacou em sua fala as dificuldades enfrentadas no início da gestão, em virtude dos débitos e péssimos exemplos de gestão deixados pela administração anterior. "Assumimos a prefeitura em primeiro de janeiro de 2013 em um cenário de completo caos. Entre compromissos não pagos e problemas com folha salarial, a dívida geral era próxima de R$ 1 bilhão. Nossa primeira ação foi reconstruir a administração municipal", afirmou à época.

Edivaldo Júnior será o primeiro entrevistado

Já Eduardo Braide foi entrevistado no dia cinco de setembro. O candidato à época se comprometeu com a ampliação das linhas de ônibus e com a revisão de pontos da licitação de transportes coletivos, no que diz respeito à qualidade dos veículos e do sistema de reajustes, bem como dar continuidade ao projeto do Veículo Leve sobre Trilhos (VLT). "Temos o compromisso de viabilizar o VLT, utilizado no trajeto entre o aeroporto e a zona rural, bem como estudar estratégias eficientes e de baixo custo para melhor atendimento de locais onde há gargalos, como a área Itaqui-bacanga", disse então.

A entrevista

O primeiro bloco da entrevista será de considerações iniciais. O candidato terá um minuto para discorrer. No segundo bloco, o candidato deverá expor três tópicos principais concernentes a seu programa de governo. Esses pontos serão debatidos pela mesa com o candidato. A ordem se dará da seguinte forma: pergunta da mesa (1 minuto), seguida por resposta do candidato (2 minutos), continuando com réplica da mesa (1 minuto) e finalizando com tréplica do candidato (1 minuto).

A terceira etapa é de perguntas sobre temas específicos. As perguntas estarão divididas entre quatro temas de relevância singular para qualquer plano de governo. Quatro temas serão abordados pela mesa: Emprego, Saúde, Educação e Mobilidade Urbana. Sendo uma pergunta para cada tema. A dinâmica do debate deve se suceder sempre na mesma ordem, pergunta da mesa, resposta do candidato, seguida da réplica da mesa e finalizando com a tréplica do candidato. Com tempo similar ao do primeiro bloco.

A quarta etapa que finalizará a sabatina, será composta pela participação de internautas a partir de perguntas enviadas ao portal **O Imparcial** ou pelas redes sociais. Perguntas sobre temas livres serão sorteadas dentre as enviadas à redação. A mesa lerá a pergunta do internauta, em seguida será a resposta ao candidato com réplica da mesa e finalizando com tréplica do candidato. Ao final, o candidato terá cinco minutos para as considerações finais.

BASTIDORES

Raimundo Borges
bastidores@oimparcial.com.br

Semana de guerra

A campanha eleitoral de São Luís perdeu completamente a escora da ética, que sustenta a disputa pelo voto, essência máxima da democracia participativa no Brasil. Nesta semana final da campanha eleitoral, os comitês dos candidatos à Prefeitura de São Luís, Edivaldo Júnior (PDT) e Eduardo Braide (PMN), viraram campo de batalha. É a guerra pelo voto, que extrapola o espaço das ideias e invade, como uma avalanche, as redes sociais, propaganda televisiva e pesquisas eleitorais.

Nas ruas, onde os dois se desdobram na estratégia de corpo a corpo com o eleitor, o discurso é outro. As falas são propositivas, garantidas por propostas bem elaboradas, bem longe de baixarias. No papel tem-se solução para tudo, como se tantos e tantos projetos de campanha passadas não tivessem acabado na cesta de lixo.E como se não houvesse uma crise de proporções devastadoras, cujas consequências os candidatos passam dela à distância.

No dia 28 termina o prazo para divulgação da propaganda eleitoral gratuita do segundo turno no rádio e na televisão. A data também é limite para divulgação paga, na imprensa escrita, de propaganda eleitoral e último dia para a realização de debate. Portanto, o debate da TV Globo/Mirante promete ser a cartada definitiva dos gladiadores. É o jogo do tudo ou nada para ambos os lados.

É a guerra de propaganda. Da desconstrução. Afinal, o poder político é rico em dinheiro e forte no prestígio e na consolidação de carreiras políticas. Ou de sua destruição. Não é sem motivos que a campanha pela prefeitura da campanha maranhense promete ser a mais eletrizante até o último dia. A vantagem de Edivaldo Júnior nas últimas pesquisas não é ainda suficiente para se prospectar vitória.

Dino apoia Edivaldo (1)

No horário eleitoral do prefeito Edivaldo Júnior, o governador Flávio Dino, finalmente, revelou o apoio já previsto à candidatura do prefeito Edivaldo Júnior. Dino destaca o aliado como gestor capaz e enfatiza os resultados positivos das parcerias do governo estadual com a prefeitura.

Dino apoia Edivaldo (2)

Dino acrescenta: "Dá gosto quando a gente pode unir forças e trabalhar bem afinado pra fazer valer o seu voto". Mesmo tendo o vice de Edivaldo, Júlio Pinheiro, membro do PCdoB, Flávio Dino preferiu ficar equidistante da campanha no primeiro turno. Agora, é outra história.

Seca prolongada (1)

O Maranhão, que em 2015 perdeu quase 30% da safra de grãos, enfrenta um cenário desolador em 2016, com as poucas chuvas até agora na região sul. No ano passado, o Maranhão apresentou um cenário de seca moderada ou fraca, mas em setembro passado, o mapa do Monitor de Seca do Nordeste mostra grande parte do território em estado de seca extrema.

Seca prolongada (2)

A situação se alastra por toda a região do Matopiba (Maranhão, Tocantins, Piauí e Bahia). Antes era o fenômeno da "Seca Verde", com chuvas fracas e baixo desenvolvimento das culturas agrícolas. Agora assume proporções de calamidade. A plantação de 2016 está prejudicada nos nove estados do Nordeste.

> **Não me elegi presidente do Senado para ter medo, medo não ajuda em nada**
>
> Do presidente **Renan Calheiros**, sobre a Operação da PF no Senado, semana passada. Ele continua irritado e batendo forte no ocorrido, depois de dizer que "quem muito fala dá bom dia a cavalo", referindo-se ao ministro da Justiça, Alexandre Morais.

1 O vereador Ivaldo Rodrigues, do PDT, resolveu emendar sua campanha vitoriosa de reeleição na Câmara de São Luís com a de Edivaldo Júnior. Dos apoiadores é o que tem se dedicado de tempo integral em campanha pelos bairros, zonas rurais e encontros diários com lideranças. Ivaldo, caso Edivaldo seja reeleição, é candidatíssimo à presidência da Câmara.

2 No entanto, o atual presidente do Legislativo municipal, Astro de Ogum, do PSL, um dos mais bem votados, já se movimenta por mais uma eleição no cargo. Ele realiza uma gestão produtiva, além de afinada com Edivaldo Júnior, também exerce forte liderança entre os colegas de todos os partidos ali representados.

Pesquisas a aos montes

Com a campanha eleitoral de São Luís chegando ao finzinho, pelo menos mais 13 pesquisas serão divulgadas até sábado, véspera do pleito. Dez institutos foram contratados para avaliar a expectativa de votos dos eleitores. A primeira do pacotaço deve sair hoje, da Econométrica/Jornal Pequeno.

Wellington com Braide

Outro apoiador que saiu da sombra foi o deputado estadual Wellington do Curso (PP), que era tido como certo no segundo turno, mas foi deixado para trás por Eduardo Braide. Ontem, ele não se fez de rogado e anunciou apoio a Braide. "Se apoiasse Edivaldo, estaria traindo a consciência, se ficasse neutro ajudaria o prefeito."

Curtiu...

Comentários dos internautas de **O IMPARCIAL**. Faça o seu! www.oimparcial.com.br ou em nossas redes sociais: www.facebook/oimparcialma - WhatsApp 99188 8267

Divulgadas relações de cursos nas novas unidades do Iema

Swila Cardoso - Que maravilha.

Confira o que abriu e fechou no Dia do Comerciário em São Luís

Cláudia Bezerra - Merecem esse dia de descanso, porque eles trabalham muitoooo.

Silvana Pires - Verdade, eu também quero saber.

Eduardo Andrade - Digno. Coitados trabalham quase todos os dias, só uma folga na semana. Das 7h às 19h. Merecido. Bom descanso a todos...

Ana Rosa Vaz - E este pessoal de praças de alimentação não tem feriado, Natal, ano-novo... Qual é o dia mesmo que eles descansam?

Prática do Arco e Flecha é ideal para ajudar na concentração

Wicksell Mendes - Os deputados do PT querem proibir. Já, já tramita uma lei proibindo esse esporte no Brasil! Já proibiram arma de brinquedo, arma de fogo, arma branca. Cidadão de bem não pode encostar, só os bandidos têm acesso.

Bërt Ribeiro - Aqui em Sorocaba tem treino todo sábado a partir das 14h no ITA- Ipanema Tiro Com Arco. Venha conhecer, fazer uma aula-teste e se apaixonar por esse esporte!

Lucas Veras - Onde fica esse clube arqueira imperial?

Verônica Pitori Bërt Ribeiro - lembrei de você! Abraços!

O IMPARCIAL

EMPRESA PACOTILHA SA

End.: Rua Assis Chateaubriand S/N- Renascença II - São Luís-MA - CEP: 65075-670

Pedro Freire
Diretor-Presidente
pedrofreire@oimparcial.com.br

Pedro Henrique Freire
Diretor de Gestão e Novos Negócios
pedrohfreire@oimparcial.com.br

Raimundo Borges
Diretor de Redação
borges@oimparcial.com.br

Célio Sergio
Superintendente Producão
celiosergio@oimparcial.com.br

FALE CONOSCO - GRUPO O IMPARCIAL

Jornalismo: 3212-2010/3212-2049
Anuncie: 3212-2086/ 3212-2030
Classificados: 3212-2087
Seja um vendedor: 3212-2071

Geral: aqui-ma@oimparcial.com.br

WhatsApp: (98) 991888267
facebook.com.br/oimparcialma
Twitter: @imparcialonline
Instagram: @oimparcial
Snapchat: impar.online
www.oimparcial.com.br

Retrato da história

Trânsito caótico afeta a qualidade de vida dos ludovicenses. Um intenso fluxo de veículos nas ruas de São Luís causou um grande congestionamento na Avenida Jerônimo de Albuquerque nas proximidades do retorno da Cohama. São Luís já não comporta mais tantos carros. Tem de ser feita alguma coisa para reverter essa situação. (Registro fotográfico_Engarrafamento no retorno da Cohama_1997).

Falta credibilidade. Sobra incivilidade

ROBSON PAZ
RADIALISTA, JORNALISTA. SUBSECRETÁRIO DE COMUNICAÇÃO SOCIAL E ASSUNTOS POLÍTICOS

Muito se ouve falar a respeito do descrédito da maioria dos políticos de nosso país. A grande abstenção registrada nos grandes colégios eleitorais no primeiro turno das eleições municipais sinalizou isto em concretude.

Quais as causas do desapontamento de nossa população com seus "representantes"? E por que nossa jovem democracia gera este prematuro "desencanto"? A priori, diriam observadores da cena política, a causa estaria na pauta policial que predomina no noticiário político. Há dois anos, a agenda quase ininterrupta do país são as incontáveis operações Lava Jato. Perdem-se as contas de tantas fases realizadas. Há certa generalização incutida no imaginário da população.

Pois bem, mas nada na política brasileira é tão ruim que não possa piorar. E os atores políticos tratam de contribuir para que a credibilidade deste segmento seja ainda mais afetada. Basta ver o nível de propostas ou ausência delas apresentadas pelos candidatos de norte a sul do Brasil.

O prefeito eleito de São Paulo, João Dória (PSDB), por exemplo, prometeu zerar a fila por vagas em creches em São Paulo até o fim de 2017. Numa rápida conta feita em matéria jornalística do jornal Folha de São Paulo chega-se à conclusão que o prefeito do PSDB precisa construir nada menos que mil creches por ano. É óbvio que isto tem quase 100% de chances de não acontecer.

Em Belo Horizonte, no debate entre os dois candidatos que disputam o segundo turno Alexandre Kalil (PHS) e João Leite (PSDB) o ápice do debate realizado, na semana passada, versou sobre quem leva propina e quem é ladrão.

- Falou que eu roubo... eu roubo, mas não peço propina em Furnas.

As palavras do candidato do PHS são um escárnio!

No Maranhão, há duas décadas, houve candidato que chegou a registrar suas propostas/plano de governo em cartório. Não se tem notícia de que isto tenha resultado em qualquer efeito prático. Estas certamente também são razões para tanta descrença e desesperança na política.

Na semana passada, a grande pauta da política local foi uma discussão entre dois parlamentares.

- Quem é tu pra falar... seu atoa!
- Coisa linda, cara de cavalo!
- Cara de cavalo ganhou o prêmio de mais bonita do Brasil.
- Comprado. Dinheiro da saúde, corrupção!

Este infelizmente é o nível que prevalece em parte dos debates protagonizados pelos representantes do povo. Triste realidade política, no momento em que o país enfrenta uma das maiores crises política, econômica e social de sua história.

Nem as nossas crianças tão necessitadas de creches e escolas cometeriam gestos de tamanha incivilidade. Daí se depreende em grande medida as causas de tanta descredibilidade dos políticos. É assombroso! Mas, pode e deve melhorar. Ainda há bons exemplos na política. Basta a população avaliar criteriosamente e valorizar tais práticas.

O Supremo das incertezas

JOÃO BATISTA ERICEIRA
PROFESSOR UNIVERSITÁRIO E SÓCIO MAJORITÁRIO DE JOÃO BATISTA ERICEIRA ADVOGADOS ASSOCIADOS

Nos julgamentos do Mensalão pelo Supremo Tribunal Federal-STF, mais recentemente, quando da votação do Impeachment pelo Congresso Nacional, sentiu-se a presença de professores de Direito da PUC-RJ; da USP; da FGV-RJ, dentre outros, emitindo opiniões, participando, como defensores, pareceristas, todos com desempenho proeminente. Destaco a performance do diretor do Curso de Direito da Fundação Getúlio Vargas, Joaquim Arruda Falcão. Ano passado lançou o livro "O Supremo", analisando as decisões do STF. Entrevistado em um programa de televisão, na semana passada, emitiu juízos sobre o papel da Corte Suprema brasileira nesses julgamentos, e em outros momentos. No seu entender, o Congresso cria o vazio pela omissão, levando-a a supri-lo com decisões geradoras de insegurança jurídica.

Ora, uma das funções do STF é exatamente consolidar e estabilizar o sistema jurídico, por sua condição de tribunal constitucional por excelência. Ao contrário, falharia em uma das suas missões principais: zelar pela segurança jurídica a partir da lente da Constituição Federal. Aqui, entra em cotejo um elemento essencial, a principal questão do Direito, é a sua interpretação. Ela não é unívoca. Como se diz no popular, em cada cabeça uma sentença. Como pode o Supremo ser a causa das incertezas jurídicas?

Joaquim Falcão explica que os julgamentos monocráticos, ao invés dos colegiados, são responsáveis pela incerteza criada pelas decisões do STF, fato na perspectiva do Direito Comparado, que não ocorre com as decisões da Corte Suprema norte-americana, sempre discutindo internamente os casos, até obter o consenso do colegiado, expresso nos julgados.

Por outro lado, se todos os cidadãos norte-americanos podem ter acesso a Corte Suprema, esta escolhe os casos que deseja julgar, por exemplo, uma média de 60 a 80 por ano, a partir de determinados critérios de relevância social e política.

No caso do STF brasileiro, de sessenta a setenta mil processos lhe são anualmente encaminhados, examinando litígios ligados a vaquejada, briga de vizinhos. Na prática, os casos são resolvidos monocraticamente, isto é, por um único juiz, não tendo o cidadão o seu caso julgado pelo colegiado.

Um dos pontos de estrangulamento do sistema judicial é a falta de gestão, de boa administração do fluxo processual, além da excessiva espiral recursal em todas as instâncias. Agora mesmo se discute na esfera penal se pode haver execução provisória da sentença após o julgamento de segundo grau. Claro que sim. Sem a revogação do preceito constitucional, verificando-se caso a caso, a necessidade de aplicação da pena.

Convém lembrar, há nova legislação recebendo a influência das tendências internacionais de combate ao crime organizado, mas não se pode fazer tabula rasa das garantias constitucionais. O Supremo vem se manifestando sobre as decisões tomadas pelo juiz Sergio Moro da Vara Federal de Curitiba. Seria bom que o fizesse como pronunciamento da Corte e não como manifestação individual dos seus juízes. Esclareça-se, a unidade não significa inexistência de divergências. Elas devem ser conciliadas internamente para que o colegiado se expresse como Corte.

O jurista alemão Henner Ehringhaus sugeriu aos juízes do STF: não sejam tão frequentes na concessão de entrevistas e participação em debates públicos. Sugeriu-lhes a discrição e comportamentos semelhantes aos seus colegas alemães e norte-americanos, parcimoniosos na exposição pública. Criticou a TV Justiça pela transmissão dos julgamentos, conduzindo os juízes ao protagonismo, preocupados com o desempenho, em agradar ao público, em prejuízo do caráter técnico dos julgados. Colaborando para despertar-lhes a tentação pela possível disputas de cargos da política partidária.

Manifestações parecidas concorreram para os erros cometidos na Operação Mãos Limpas, da Itália, semelhante a Lava Jato, frustrando-lhe os objetivos. A parcimônia e a discrição são qualidades intrínsecas e necessárias aos juízes.

Joaquim Falcão exemplificou os constantes pedidos de vista de parte de juízes do STF. Pelo Regimento da Corte é de 30 dias o prazo de devolução. Em razão do seu não cumprimento, o juiz requerente do pedido torna-se protagonista, multiplicando-se as entrevistas contra e favor.

Situações iguais se repetem. Em vários momentos juízes do Corte Suprema, aqui chamados de ministros, comparecem nos noticiosos, nas entrevistas no rádio e televisão, nas revistas semanais, sugerindo julgamentos antecipados condicionados pela mídia.

Juristas se posicionaram contra as excessivas interferências do STF no processo de impeachment, agredindo o princípio da separação e independência dos poderes, em razão da omissão do Legislativo, concorrendo uma vez mais para a incerteza e a insegurança jurídicas.

NUNA NETO

25 de outubro de 2013

O Imparcial trouxe nesta data a seguinte manchete: *1.000 vagas em seletivo para professor*. "Prefeitura de São Luís e a Promotoria de Educação assinaram, ontem, um Termo de Ajustamento de Conduta (TAC). Ele assegura a realização de seletivo simplificado para contratação de mil professores em caráter excepcional por um ano. Esse prazo é prorrogável por mais um ano. Os profissionais trabalharão na rede municipal de ensino suprindo o atual déficit de docentes."

O IMPARCIAL

FISCALIZAÇÃO | 60% das autoescolas estão irregulares no Maranhão

Emprego na prefeitura
1.000 vagas em seletivo para professor

Maranhão ocupa terceiro lugar em queimadas no país, afirma Inpe

Número de inscritos no estado cresceu mais de 13%

SMTT realiza operação para assegurar tráfego

Washington Olivetto ministra palestra hoje em São Luís

Seduction
Oito horas de balada diretamente de Paris

Esportes

Ambulantes **lucram** no Dia do Comerciário

Comércios e lojas na capital permaneceram fechados, em razão do feriado antecipado. O fluxo de pessoas na região do Centro de São Luís foi de baixa intensidade ontem

O feriado pelo Dia do Comerciário, 30 de outubro, foi antecipado para ontem (24). Com isso, comércio, supermercados e lojas pararam suas atividades, exceto ambulantes que trabalham nas ruas do Centro de São Luís. Algumas lojas da Avenida Magalhães de Almeida até o Mercado Central permaneceram abertas.

Com o feriado e as lojas fechadas, ambulantes aproveitaram a ausência da concorrência para fazer suas vendas. "Com os bancos abertos, e estando aqui na Rua Grande, sem dúvida, eu consigo fazer minhas vendas mesmo com o feriado. Passo o dia, e nem me preocupo com as lojas chiques tomando meus clientes. Outro lado bom das lojas fechadas é que tenho mais chance de atrair meu cliente. Para ter uma noção, só hoje eu vendi muito mais que a semana passada", relatou Ieldes Araújo Lima, vendedor na Rua Grande há mais de dois anos.

Devido ao feriado, o fluxo de pessoas pela região do Centro foi de baixa intensidade. Muitos temeram a falta de segurança devido à quantidade de pessoas circulando nas ruas. "O feriado é bom porque assim eu posso descansar, porém tive que resolver algumas pendências, como pagamento de contas, e fui obrigada a sair de casa e me arriscar no Centro. Não tem polícia nem nada. Aí eu fico com medo de ser assaltada. Mas, se não fosse ter que pagar essas contas, eu nem saía de casa", ressaltou a recepcionista Eucilene dos Santos. Durante todo o dia de ontem, as lojas e supermercados ficaram fechados, exceto nas praças de alimentação, cinemas e parque dos shopping centers.

O feriado foi antecipado devido a um acordo existente entre comerciários e lojistas de São Luís. Além disso, o próximo dia 30 será domingo, quando também realiza-se a eleição no segundo turno para escolha do prefeito da capital maranhense.

HONÓRIO MOREIRA/O IMP/D.A PRESS

Movimento no Centro de São Luís no Dia do Comerciário

> Com os bancos abertos, e estando aqui na Rua Grande, sem dúvida, eu consigo fazer minhas vendas mesmo com o feriado. Passo o dia, e nem me preocupo com as lojas chiques tomando meus clientes
>
> **Ieldes Araújo Lima,**
> vendedora

30 outubro

Dia do Comerciário, antecipado ontem

RECEITA

Analistas tributários parados até amanhã

Mais de oito mil analistas tributários da Receita Federal prometem cruzar os braços até amanhã. Segundo o Sindicato Nacional dos Analistas Tributários da Receita Federal do Brasil (Sindireceita), a paralisação é um protesto contra atos da administração da Receita Federal que, nas últimas semanas, teria interferido na tramitação do Projeto de Lei 5.864/2016, em análise na Comissão Especial da Câmara dos Deputados. O projeto reestrutura a remuneração dos servidores da Carreira de Auditoria e institui programa de modernização e eficiência do órgão.

De acordo com o sindicato, o relatório final do substitutivo do Projeto de Lei 5.864/2016 pode ser votado hoje, na Câmara dos Deputados. Para ao Sindireceita, a administração da Receita Federal prejudicou a tramitação do projeto e comprometeu a implementação do reajuste salarial dos servidores, definido em acordos assinados em março deste ano.

"Nas últimas semanas, a administração da Receita Federal tentou derrubar o substitutivo do Projeto de Lei 5.864/2016, com o objetivo de impor o texto original, que trouxe dispositivos que não foram negociados com o conjunto dos servidores e que contemplavam apenas os interesses do cargo a qual pertencem os administradores do órgão", diz o sindicato.

"Se aprovada a proposta da administração da Receita Federal, será estabelecido o fim da atuação dos Analistas Tributários que hoje são os principais responsáveis por realizar as abordagens de veículos e pessoas, verificação de bagagens, bens e mercadorias com a utilização de scanners e apoio de cães de faro, amostragem de alvos, verificação de documentos, busca aduaneira, revistas pessoais, procedimentos que resultam na apreensão anual de aproximadamente R$ 2 bilhões de produtos ilegais e até mesmo na prisão de criminosos por todo o país", diz o sindicato.

SAFRA

Tomada de crédito rural empresarial soma R$ 33,4 bi

As contratações de crédito rural da agricultura empresarial na safra 2016/2017 alcançaram R$ 33,4 bilhões entre julho e setembro, segundo balanço divulgado ontem (24) pelo Ministério da Agricultura, Pecuária e Abastecimento. Os desembolsos representam 18% dos R$ 183,9 bilhões programados para o atual ciclo agrícola.

Do total contratado, R$ 20,7 bilhões são para custeio, R$ 7,2 bilhões para comercialização e R$ 5,6 bilhões para investimento. As aplicações de custeio, no entanto, caíram 27,8% em relação ao mesmo período do ano passado. O crédito para comercialização teve elevação de 17% e o volume contratado na modalidade investimento também cresceu, 19,1%.

Segundo a Secretaria de Politica Agrícola do Ministério, a redução na tomada de crédito para custeio ocorreu em razão de uma antecipação de contratações de maio a junho de 2016.

Intimação. 1º Cartório Geral de Registro de Imóveis e Hipoteca. Pelo presente edital e por estar em lugar ignorado, incerto ou inacessível, fica a abaixo relacionada, intimada para ciência, de que estamos autorizados na forma da Lei 9.514/97 a promover a Consolidação da Propriedade da respectiva alienação fiduciária que onera o imóvel do qual detém a propriedade suspensiva e posse direta, o abaixo referido. Fica, portanto, ciente de que têm o prazo de 15 (quinze) dias contados a partir da publicação desta, para querendo purgar o débito e evitar a Consolidação da Propriedade, o que poderá ser feito no Cartório de Registro de Imóveis da 1ª Zona, situado à Rua do Sol, nº 65, Centro, São Luís (MA), de segunda à sexta-feira no horário das 08:00 às 17:00 horas. Natalino Marinho Izidoro Neto – CPF: 069.457.693-05. Imóvel: Avenida Neiva Moreira, Grand Park, Parque das Águas, Apartamento 1004, Dunas (Torre VII-G), Calhau, São Luís/MA; Matrícula nº 91.044. André Tito Salem Soares – Escrevente autorizado. K-25,26e27/10

COMPANHIA MARANHENSE DE REFRIGERANTES
CNPJ/MF nº 06.272.199/0001-93 / NIRE 21.300.007.091

ATA DE ASSEMBLEIA GERAL EXTRAORDINÁRIA
REALIZADA EM 1º DE AGOSTO DE 2016

DATA, HORA E LOCAL: No dia 1º de agosto de 2016, às 10:00 horas, na sede social da **COMPANHIA MARANHENSE DE REFRIGERANTES** ("Companhia"), localizada na Av. Engenheiro Emiliano Macieira, nº 02, Rodovia BR-135, Km 20,5, Estiva, CEP 65095-604, na Cidade de São Luís, Estado do Maranhão.
CONVOCAÇÃO: Dispensada a convocação, nos termos do Artigo 124, § 4º, da Lei 6.404 de 15 de dezembro de 1976 ("Lei das Sociedades por Ações"), tendo em vista a presença da única acionista da Companhia.
PRESENÇA: Presente a única acionista da Companhia, conforme assinaturas constantes do Livro de Presença de Acionistas.
MESA: Presidente: **Cleber Rocha Vieira**; e Secretário: **Bernardo Jereissati Legey**.
ORDEM DO DIA: **1.** Deliberar sobre a indicação da empresa avaliadora do acervo líquido cindido da Companhia; **2.** Deliberar sobre o laudo de avaliação elaborado e apresentado pela empresa avaliadora indicada; **3.** Deliberar sobre a cisão parcial da Companhia; **4.** Deliberar sobre a modificação do capital social da Companhia; e **(v)** autorizar os diretores da Companhia a realizar os atos aprovados em Assembleia.
DELIBERAÇÕES: A única acionista da Companhia aprovou, sem ressalvas:

(i) Ratificação da indicação e contratação da **Girão Auditores Independentes S/S**, sociedade inscrita no CNPJ/MF sob o nº 09.171.566/0001-50, com registro no Conselho Regional de Contabilidade do Estado do Ceará sob o nº 1.007/O-8, estabelecida no Município de Fortaleza, Estado do Ceará, na Avenida Santos Dumont, 2626, sala 603, Edifício Plaza Tower, representada por seu sócio e administrador, Sr. Davidson Vale Girão, contador, solteiro, inscrito no Conselho Regional de Contabilidade do Estado do Ceará sob o nº 15.753/O-3, portador da Cédula de Identidade RG nº 94002216696 SSP-CE e CPF/MF nº 749.893.913-49, residente e domiciliado na Rua Paulo Firmeza, nº 534, Tauápe, Fortaleza, Estado do Ceará, CEP 60.130-420, como empresa avaliadora ("Avaliadora"). A Avaliadora promoveu a avaliação do acervo líquido cindido da **Companhia**, e, em estrita observância ao que estabelecem os critérios contábeis e a legislação societária atualmente em vigor, elaborou o respectivo laudo de avaliação do acervo líquido cindido, em data de 28 de julho de 2016 ("Laudo de Avaliação"). A data-base definida para a cisão parcial foi a de 1º de julho de 2016 ("Data-Base").

(ii) O Laudo de Avaliação, o qual, tendo sido aprovado, foi rubricado pela acionista e passou a fazer parte integrante da presente ata de Assembleia Geral Extraordinária. O Laudo de Avaliação é anexo do "Protocolo de Operação de Cisão Parcial da Companhia Maranhense de Refrigerantes e Incorporação do Acervo Cindido pela Refrescos Guararapes Ltda.". Juntamente com o instrumento de "Justificação de Operação de Cisão Parcial da Companhia Maranhense e Incorporação do Acervo Cindido pela Refrescos Guararapes Ltda.", passam tais documentos a ser denominados "Protocolo e Justificação". O valor do acervo cindido foi calculado em **R$ 290.447.324,00 (duzentos e noventa milhões, quatrocentos e quarenta e sete mil, trezentos e vinte e quatro reais).**

(iii) As condições constantes no Protocolo e Justificação, bem como seus anexos, firmados pela administração da **Companhia** e da sociedade **Refrescos Guararapes Ltda.**, sociedade empresária limitada, com sede na Cidade de Jaboatão dos Guararapes, Estado de Pernambuco, na Rodovia BR 101 Sul, nº 1.800, Prazeres, CEP 4.335-000, inscrita no CNPJ/MF sob o nº 08.715.757/0001-73, com seus atos constitutivos registrados perante a Junta Comercial do Estado de Pernambuco sob o NIRE 26.200.451.342 ("**Regua**"). Protocolo e Justificação, os quais descrevem a finalidade, os termos e o fundamento relacionados à cisão parcial da **Companhia** e versão do acervo líquido cindido ao capital social da **Regua,** foram rubricados pela acionista.

(iv) A cisão parcial da **Companhia**, nos termos, condições e justificativas estabelecidos no Protocolo e Justificação ora aprovados. Sendo assim, ficam os administradores da **Companhia** desde já autorizados a praticar todos os atos complementares e/ou decorrentes necessários à efetivação da cisão parcial ora aprovada, com amplos e gerais poderes para proceder a todos os registros, transcrições, publicações, averbações ou comunicações que se fizerem necessários para efetivar a operação de cisão ora aprovada;

(v) A redução do capital social da **Companhia**, em decorrência da cisão parcial ora aprovada. A redução do capital corresponde a R$ 224.829.643,00 (duzentos e vinte e quatro milhões, oitocentos e vinte e nove mil, seiscentos e quarenta e três reais), sem cancelamento de ações. O novo capital da **Companhia** passou a ser de R$ 589.663.698,96 (quinhentos e oitenta e nove milhões, seiscentos e sessenta e três mil, seiscentos e noventa e oito reais e noventa e seis centavos), sendo promovida a transferência do valor acima para a **Regua**, com cancelamento dos investimentos e das quotas que a **Companhia** possuía na **Regua**. A parcela cindida e as especificações dos bens que o compõem o acervo estão descritos no Protocolo e Justificação e no Laudo de Avaliação;

(vi) A nova redação do Artigo 5º do Estatuto Social da Companhia passou a ser:
*"**Artigo 5º**. O capital social da Companhia totalmente subscrito e integralizado é de R$ R$ 589.663.698,96 (quinhentos e oitenta e nove milhões, seiscentos e sessenta e três mil, seiscentos e noventa e oito reais e noventa e seis centavos), dividido em 7.818.931.858 (sete bilhões, oitocentos e dezoito milhões, noventas e trinta e uma mil, oitocentas e cinquenta e oito) ações, todas ordinárias, nominativas e sem valor nominal.*
***Parágrafo 1º**. A Companhia poderá adquirir suas próprias ações, com o objetivo de cancelá-las ou mantê-las em tesouraria, para posterior alienação, desde que aprovado por acionistas representantes da maioria do capital social votante.*
***Parágrafo 2º**. Nenhum acionista poderá ceder e/ou transferir qualquer de suas ações, nem os direitos a elas relativos, aos demais acionistas ou a terceiros, total ou parcialmente, sem a prévia e expressa autorização dos acionistas representantes da maioria do capital social votante.*
***Parágrafo 3º**. As ações são nominativas e a sua propriedade será presumida pela anotação nos livros sociais competentes. Mediante solicitação de acionista nesse sentido, serão emitidos títulos ou certificados representativos de ações, assinados pelo Diretor Presidente, isoladamente."*

ESCLARECIMENTOS: Foi autorizada a lavratura da presente ata na forma sumária, nos termos do art. 130, § 1º, da Lei das Sociedades por Ações.
ENCERRAMENTO: Nada mais havendo a tratar, foram os trabalhos suspensos para lavratura desta ata. Reabertos os trabalhos, foi a presente ata lida e aprovada, tendo sido assinada por todos os presentes.

São Luís, 1º de agosto de 2016.

MESA: **CLEBER ROCHA VIEIRA** – Presidente; **BERNARDO JEREISSATI LEGEY** – Secretário

ACIONISTA: **SOLAR.BR PARTICIPAÇÕES S.A.**
Cleber Rocha Vieira – Diretor de Administração e Finanças
Bernardo Jereissati Legey – Diretor de Operações de Mercado

Dia do Servidor

Os servidores que quiserem obter os ingressos para participar da festa em comemoração ao Dia do Servidor deverão retirá-los na Supervisão de Recursos Humanos. Os ingressos poderão ser adquiridos mediante apresentação do contracheque ou identificação funcional, e deverão ser trocados por 1 kit de higiene (6 sabonetes ou 3 escovas de dentes ou 4 cremes dentais ou 1 shampoo e 1 condicionador) para fins de doação a instituições de caridade. A festa será realizada na próxima quinta-feira (27), na Casa das Dunas (Calhau), a partir das 19h, com as seguintes atrações: Máquina do Tempo, Grupo Lamparina, DJ Valtinho, Samba de Roda com Batuca Nego.

Salão de Livros

O Governo do Estado vai investir R$ 291.253,10 na realização do Salão de Livros de Imperatriz (Salimp), que acontece entre os dias 26 de novembro e 4 de dezembro, no Centro de Convenções da cidade.

Aprendizes

De janeiro a setembro de 2016, foram inseridos no mercado de trabalho 83.646 aprendizes entre 14 e 24 anos em todo o Brasil, graças a ações de fiscalização da Secretaria de Inspeção do Ministério do Trabalho (SIT). Segundo o órgão, a faixa etária com maior colocação foi a de 16 a 18 anos, com 49,7 mil aprendizes contratados. Com os resultados, já foram alcançadas 66% da meta de fiscalização prevista para a SIT este ano na inserção de jovens na Aprendizagem Profissional.

Governo do Maranhão em missão no Panamá

Apresentar as vantagens competitivas do Porto do Itaqui para fomentar a operação com contêineres e buscar parcerias no mercado internacional foi a principal pauta da missão maranhense que visitou a cidade do Panamá na última semana. O grupo, formado pelo vice-governador, Carlos Brandão, pelo presidente da Empresa Maranhense de Administração Portuária, Ted Lago, e pelo vice-presidente da Federação das Indústrias do Maranhão, José de Ribamar Barbosa Bello, visitou três terminais portuários e participou da Expologística, o maior evento de logística da região, onde foi montado um estande do Porto do Itaqui. Como resultado da missão o Governo do Maranhão propôs uma agenda de trabalho conjunta com a Embaixada do Brasil no Panamá e as autoridades portuárias dos terminais visitados.

Isabel Galllotti é homenageada

A ministra do Superior Tribunal de Justiça (STJ) Isabel Galllotti recebeu homenagem do Tribunal de Justiça do Maranhão, ontem, sendo agraciada com a 'Medalha Especial do Mérito Cândido Mendes', em reconhecimento aos relevantes serviços prestados à Justiça. A concessão da Medalha Cândido Mendes foi indicação do presidente do TJMA, desembargador Cleones Cunha, representado no ato pela vice-presidente, desembargadora Maria das Graças de Castro Duarte Mendes. Participaram da solenidade o ministro Reinaldo Fonseca (STJ), o desembargador federal Ney Bello, o juiz federal Roberto Veloso, os desembargadores do TJMA, além do secretário estadual de Governo, Antonio Nunes. A entrega da Medalha à ministra foi feita pela vice-presidente da Corte, desembargadora Maria das Graças de Castro Duarte Mendes, que ressaltou a relevância do ato e a importância institucional da mais alta comenda do Judiciário maranhense.

Imposto de Renda

Os contribuintes pessoas físicas com Imposto de Renda (IR) retido e que ainda não receberam a restituição devem verificar o extrato da sua declaração junto à Receita Federal para saber se foram identificadas inconsistências durante o processamento dos dados. Para ter acesso ao documento, o contribuinte deve acessar o Serviço Virtual de Atendimento (e-CAC), na página da Receita. Caso identifique algum problema no documento enviado, recomenda-se que o contribuinte faça uma declaração retificadora para sair da malha fina.

Desaposentação

A Confederação Brasileira de Aposentados e Pensionistas (Cobap) pediu ontem ao Supremo Tribunal Federal (STF) o adiamento do julgamento sobre a desaposentação, a possibilidade de o aposentado pedir a revisão do benefício por ter voltado a trabalhar e a contribuir para a Previdência Social. A retomada do julgamento está pautada para amanhã (26). Em contrapartida, a idade do contribuinte e sua expectativa de vida serão contadas de acordo com o primeiro benefício, a menos que o aposentado decida devolver o valor que já recebeu.

Dificuldades

A indústria brasileira enfrenta dificuldades para retomar a atividade. Mas há sinais positivos no horizonte. A produção do setor voltou a cair e alcançou 45,8 pontos. O índice de evolução do número de empregados ficou estável em 46,5 pontos em setembro, informa a Sondagem Industrial, divulgada nesta sexta-feira, 21 de outubro, pela Confederação Nacional da Indústria (CNI). Os indicadores a pesquisa variam de zero a cem. Quando estão abaixo de 50 indicam queda na produção e no emprego.

www.hapvida.com.br /hapvidasaude /hapvida.saude

Você também pode receber um belo sorriso do seu dentista. É só dar os parabéns a ele hoje.

BANDO

ANS - nº36.825-3

25 de outubro é dia de homenagear o seu dentista. Porque com os cuidados dele, você pode expressar um dos sentimentos mais bonitos: a felicidade. Hoje é a oportunidade de retribuir toda a dedicação que ele tem com você. Por isso, telefone, mande uma mensagem, agradeça. E se precisar conte com os serviços do Hapvida+odonto, com rede credenciada em todo o Brasil.

Moradores de rua ocupam Fonte das Pedras

Pessoas que não têm aonde ir nem dormir ocupam o local, e moradores e comerciantes do entorno dizem que a praça histórica é agora ponto de crimes e uso de drogas

LUIS FURTADO

Considerada uma das construções mais antigas no Centro Histórico de São Luís, a Fonte das Pedras, na Rua Antônio Rayol, próximo ao Mercado Central, já foi um local de visitação turística que encantava quem quisesse conhecer um pouco mais da história e lendas da capital maranhense. Hoje, porém, a praça encontra-se totalmente ocupada por moradores em situação de rua que fizeram do local, patrimônio histórico, sua moradia.

Comerciantes que trabalham perto da Fonte das Pedras denunciaram a **O Imparcial** que um grande número de pessoas passa o dia na praça. Lá elas se alimentam, dormem, além de usar o local para fazer as suas necessidades fisiológicas. A situação não tem agradado aos frequentadores do local. Turistas que visitam a Fonte disseram se sentir inseguros por conta dos assaltos que ocorrem na área.

Uma pessoa que não quis se identificar disse à equipe de **O Imparcial** que passa frequentemente no local e não se sente segura, principalmente em horários de menos fluxo. Segundo ela, por várias vezes, avistou pessoas fazendo uso de drogas no local e, por conta disso, tem medo de ser assaltada. "Eu já passei aqui à noite e fiquei com muito medo de ser assaltada, já vi vários assaltos por perto e já até mataram gente dentro dessa praça", afirma. Ela conta também que o mau cheiro e falta de limpeza tiram a beleza do local, que parece abandonado. "Isso aqui já foi muito bonito, mas hoje está meio acabado. Às vezes você sente cheiro de fezes e ninguém entra mais aí hoje em dia", disse.

Os moradores da praça

Henrique Cardoso, morador de rua, relatou que está na praça por necessidade, e que espera alguma ajuda por parte do poder público para sair dessa situação. "A gente não está aqui porque quer, até tínhamos uma ajuda do Centro Pop, mas faz tempo que não recebemos nada. Geralmente são os irmãos da igreja que trazem roupas, comida e ouras coisa para a gente", contou o morador de rua. O centro ao qual ele se refere é o Centro de Referência Especializado para a População em Situação de Rua, o Centro POP, órgão ligado à Secretaria Municipal da Criança e Assistência Social (Semcas), voltado, principalmente, para o atendimento especializado à população em situação de rua de São Luís.

Questionado sobre o porquê de ocupar a praça, Henrique Cardoso afirma que se sente mais seguro na Fonte das Pedras. "Aqui estava abandonado antes, porque não vinha ninguém pra cá. A gente que está aqui faz tudo. Todo mundo se ajuda com alguma coisa. Um compra uma farinha, outro, feijão, e todo mundo come junto", disse ele, contando um pouco da rotina dos moradores que fizeram do local sua habitação. Agnaldo Freire, que também é morador de rua, conta que não se faz nada para resolver essa situação, e que ninguém gostaria de estar morando na praça. "Aqui não é tranquilo, você dorme e não sabe se vai acordar. Já teve morte aqui dentro e não se faz nada. Deveriam tirar todo mundo daqui e pôr em outro lugar. Se tivesse um abrigo que a gente pudesse ficar, todo mundo ia", afirmou ele. Agnaldo também informou que por várias vezes os moradores sofreram preconceito por morarem na rua. "Aqui quem passa já julga a gente. Nem todo mundo aqui é ladrão. Mas até a polícia já chega acusando de roubo e outras coisas. Todo mundo quer um teto pra morar, ninguém vive na rua porque gosta", relatou Agnaldo Freire.

Sobre a Fonte das Pedras

A Fonte das Pedras foi edificada pelos holandeses entre 1641 e 1644, tem como principal identidade as carrancas em forma de peixes e de deuses. Ao longo da história, o local também serviu como base para as tropas de Jerônimo de Albuquerque durante o período de expulsão dos franceses da capital maranhense. Em 1963, a fonte foi tombada pelo Instituto do Patrimônio Histórico e Artístico Nacional (Iphan).

FOTOS: HONÓRIO MOREIRA/OIMP/D. A PRESS

Suja e abandonada, Fonte das Pedras virou abrigo para os sem-teto da Ilha

> Toda vez é um problema isso aqui. Esse pessoal aí ameaça todo mundo. Os funcionários têm medo de entrar porque, se eles pegam em alguma coisa, já são coagidos por eles, dizendo que não é pra mexer em nada deles
>
> **Funcionário da fonte que não quis se identificar**

Outra versão

Outro entrevistado que não quis se identificar e que afirma ser o responsável pela limpeza das ruas no entorno da fonte disse que não consegue realizar o seu trabalho por conta da intimidação dos moradores de rua. Segundo ele, até os seus funcionários estão com medo, pois, quando tentam entrar na fonte, são ameaçados. "Toda vez é um problema isso aqui. Esse pessoal aí ameaça todo mundo. Os funcionários têm medo de entrar porque, se eles pegam em alguma coisa, já são coagidos por eles, dizendo que não é pra mexer em nada deles. Aí dentro é uma sujeira porque eles mesmos fazem e não têm a coragem de limpar nada", contou ele.

Em nota, a Secretaria Municipal de Obras e Serviços Públicos (Semosp) informou que realiza regularmente serviços de varrição, roçagem, coleta de resíduos e lavagem completa na Fonte das Pedras. A Secretaria Municipal de Segurança com Cidadania (Semusc), por meio da Guarda Municipal, comunica que constantemente são realizadas rondas ostensivas na região, além de abordagem social em pessoas em situação de risco, como usuários de drogas e moradores de rua. A Secretaria Municipal da Criança e Assistência Social (Semcas) informa que já realizou um cadastro com os moradores de rua da localidade e que tomará as medidas de assistência necessárias.

PROTESTO

Entidades fazem manifestação contra PEC 241

TAYNA ABREU

Professores, alunos e servidores administrativos da Universidade Federal do Maranhão aderiram à onda de manifestações em todo o país contra a aprovação da PEC 241, que versa sobre uma nova condução das verbas para os serviços públicos. Para os manifestantes, a PEC 241 também é conhecida como "PEC da Morte".

O secretário-geral da Associação dos Professores Universitários do Maranhão (Apruma), Welbson Madeira, destacou que a manifestação faz parte de um levante realizado em todo o país, "inclusive com a união de todos os sindicatos em Brasília". Segundo ele, a PEC 241 será a causa de prejuízos na Educação e Saúde no Brasil. "Estamos convencidos que esta PEC desmonta os serviços públicos, sob um pretexto de crescimento econômico. Na verdade, o que ela faz é reduzir a verba dos setores que a população mais demanda: Saúde e Educação", disse Welbson Madeira. Além da Apruma, participaram da manifestação do Sindicato dos Trabalhadores em Educação de 3º grau no Estado do Maranhão (Sintema), Sindicato dos Bancários, Central Sindical e Popular - CSP Conlutas, Sindicato Nacional dos Servidores Federais da Educação Básica, Profissional e Tecnológica (Sinasefe), Sindicato dos Servidores Públicos Federais no Estado do Maranhão (Sindsep) e Sindicato dos Trabalhadores do Judiciário Federal (Sintrajufe).

HONÓRIO MOREIRA/OIMP/D. A PRESS

Para manifestantes aprovação da PEC hoje impactará diretamente no Ensino Superior público em todo o país

Para Madeira, a aprovação da PEC, que deve ser votada pela segunda vez hoje (25), impactará diretamente o Ensino Superior público do país. "Já como uma espécie de preparação à PEC vai haver uma redução de verbas para o Enem. Hoje, a nossa universidade (UFMA) já sofreu um corte de mais de 20% em verbas e várias obras estão paradas, inclusive da Biblioteca Central. Essa PEC significa que, além de termos menos alunos, estes terão menos condições. Professores, alunos e mesmo o pessoal técnico têm de se unir e perceber que ou enfrentamos ou nossa universidade vai ficar pior, em educação, mas também em saneamento e segurança", explanou. Para o aluno de graduação em Comunicação Social, e membro da União Nacional dos Estudantes, Eduardo Corrêa, a PEC 241 "fecha" a universidade. "Entendemos que é necessário barrar o retrocesso que a PEC 241 representa. É a PEC do Fim do Mundo. A Universidade tem de ser um espaço aberto, e congelar verbas por 20 anos vai deixar cada vez mais gente de fora das universidades. Isso é fechar o ensino superior público", apontou.

Hospital da Mulher faz **cirurgia inédita**

Procedimento com técnica de neuronavegação foi realizada em paciente de 70 anos que sofria de tumor maligno na região da cabeça que foi operado por oito profissionais

O Hospital da Mulher, integrante da rede municipal de saúde, iniciou ontem a realização de cirurgias cerebrais de alta complexidade, utilizando a técnica da neuronavegação, inédita em hospitais públicos do Maranhão. O equipamento de alta tecnologia adquirido pela Prefeitura de São Luís auxilia procedimentos neurocirúrgicos realizados próximos a áreas sensitivas ou motoras do cérebro, reduzindo a possibilidade de sequelas ou outras complicações decorrentes de intervenções complexas nessas regiões cerebrais.

A cirurgia utilizando a técnica da neuronavegação foi realizada pela equipe do neurocirurgião Alan Hass, em um paciente de 70 anos, que sofre de um tumor maligno localizado próximo à área motora do lado direito. A equipe contou com oito profissionais da área médica e dois técnicos especializados na operacionalização do equipamento.

Segundo Natália Mandarino, diretora geral do Hospital Mulher, unidade municipal de referência na área de neurocirurgia, a aquisição do equipamento representa um enorme ganho para a rede pública de saúde da capital. "A população passa a dispor agora de um serviço médico que utiliza tecnologia de ponta e de alta eficácia nos procedimentos neurocirúrgicos, o que antes só era possível realizar na rede privada, com altos custos aos pacientes", enfatiza a gestora da unidade. Em todo o país, há apenas 50 equipamentos com essa tecnologia em operação nas redes pública e privada.

O aparelho, considerado pelos especialistas um dos mais modernos, funciona como um GPS, gerando imagens tridimensionais (3D), guiando os médicos através de um visor que aponta a localização da incisão com precisão milimétrica, mesmo se o tumor estiver em uma área profunda ou delicada do cérebro e, também, se a lesão for muito pequena ou inicial, o que aumenta ainda mais a possibilidade de cura total do problema.

Cirurgião usou um probe - peça de mão que guiou as orientações passo a passo pelo neuronavegador

MAPEAMENTO

O neurocirurgião Alan Haas explica que o equipamento faz todo o mapeamento e a configuração completa da área onde está localizado o tumor, com marcações precisas da incisão, realizadas através de um probe - peça de mão que guia a cirurgia de acordo com as configurações orientadas pelo neuronavegador. "Com a precisão milimétrica mapeada pelo equipamento, facilita a localização e a margem exata da lesão tumoral, que muitas vezes se confunde com a própria massa do cérebro e dificulta-nos a detecção precisa da região afetada. Com a neuronavegação, as marcações de todas as estruturas mais importantes do cérebro são em tempo real, apontando a área atingida pelo tumor com exatidão tanto quanto ao tamanho como a região em que ele está localizado, permitindo, assim, uma retirada mai precisa do tumor", explica o médico.

Segurança na intervenção

Ainda conforme o especialista, a técnica proporciona uma margem ampla de segurança à intervenção e maior sobrevida ao paciente, pois quanto maior e precisa for a retirada da lesão melhor será a sua recuperação, uma vez que a técnica reduz ainda a possibilidade de hemorragias, sequelas ou outras complicações decorrentes da intervenção. Outro ponto considerado positivo nas intervenções realizadas com a técnica da neuronavegação é a redução de tempo de cirurgia, que diminui em cerca de 40 minutos em relação ao procedimento convencional, ou seja, é menos tempo de exposição e sedação do paciente.
O ineditismo da técnica utilizada no Hospital da Mulher foi enaltecido pelos usuários do serviço naquela unidade. "É excelente saber que passamos a contar com um equipamento tão moderno como esse. Minha mãe faz tratamento aqui e nós já somos muito satisfeitos com o atendimento que realizam no hospital", disse a comerciante Lucinda da Conceição Lima, 45 anos.

SEGURANÇA

Eleições terão mais de 11 mil policiais

Mais de 11 mil policiais são destacados para garantir a segurança no segundo turno das eleições em São Luís. Deste total, 9,6 mil são do efetivo da Polícia Militar do Maranhão (PMMA). O policiamento vai cobrir os 264 locais de votação distribuídos nas nove zonas eleitorais de São Luís. Serão 600 militares de prontidão especificamente para esses locais. O planejamento conta, ainda, com o reforço de 1,5 mil homens das Forças Armadas.

Esse contingente se soma aos 2,5 mil policiais que farão a cobertura da segurança cotidiana da cidade. O planejamento integra a segunda etapa da operação 'Eleições 2016'. "As estratégias adotadas no primeiro turno serão intensificadas nesta etapa, apesar de termos uma situação mais tranquila. É um trabalho planejado que integra todo o sistema de segurança e que tem a população como parceira", ressaltou o subcomandante de Polícia Militar, Jorge Luongo.

A expectativa é de um processo eleitoral mais tranquilo, comparado ao primeiro turno, avalia o chefe do setor de Planejamento Estratégico da PMMA, tenente-coronel Cláudio Roberto de Farias Freitas. "Todo o efetivo está voltado para a capital neste segundo turno e foi possível realizarmos um plano mais abrangente. A Polícia Militar vai dispor de policiamento excedente em todos os locais de votação e ainda equipes de prontidão permanentemente. O trabalho policial diário não será comprometido e não vai faltar policial na cobertura da eleição", afirmou.

O tenente-coronel Freitas analisou que, no primeiro turno, se apresentava uma situação atípica, mas que está controlada devido ao trabalho intensivo das polícias. "Havia um cenário de instabilidade, contornado com as ações diretas e coordenadas no sistema prisional e a polícia foi às ruas com todo seu aparato. Somado a isto, todo o efetivo que cobriu os interiores no primeiro turno está disponível para a capital nesta segunda etapa das eleições. O cenário é mais favorável", avalia o comandante.

O militar reforçou a atuação do policiamento nas seções de votação, nos coletivos, no atendimento das ocorrências e em pontos estratégicos, ruas e avenidas com grande índice de pessoas e fluxo de veículos.

MOBILIDADE URBANA

Passarela de pedestre no Maracanã

Sair ou voltar pra casa era quase sempre um transtorno – e sempre um perigo – para os moradores da Rua do Fio, no Maracanã, Zona Rural de São Luís. É que a rua fica isolada do restante do bairro por causa do Riacho Pontilhão e da ferrovia Transnordestina. Há décadas, esses dois obstáculos representam muitas dificuldades para os moradores da localidade. O problema está sendo resolvido, agora, pelo Governo do Estado, por meio da Secretaria de Estado de Infraestrutura (Sinfra), que está construindo no local uma passarela para pedestres, bicicletas e motos.

O aposentado Nilo Reis, que mora na Rua do Fio há 35 anos, diz que a situação era uma tristeza para os moradores. "A passarela, de 41 metros de extensão e 1,50m de largura, vai suportar o tráfego de pedestres, bicicletas e motos. O investimento é de R$ 100 mil."

ESTADO DO MARANHÃO
SECRETARIA DE ESTADO DA SAÚDE
COMISSÃO SETORIAL PERMANENTE DE LICITAÇÃO

AVISO DE REABERTURA
Pregão Eletrônico nº.064/2016
Processo nº.219.059/2016

Objeto: Contratação de empresa especializada na prestação de serviços de agenciamentos de viagens, compreendendo os serviços de reserva, emissão, remarcação e cancelamento de passagens aéreas nacionais e internacionais, de acordo com as normas da agência nacional de aviação civil - ANAC; **Reabertura:** 09/11/2016 às 10h (horário de Brasília); **Local:** Site www.comprasnet.gov.br; **Informações:** Comissão Setorial de Licitação – CSL, localizado na Av. Professor Carlos Cunha s/n, Jaracaty, CEP: 65.076-820, São Luís/MA; **E-mail:** csl@saude.ma.gov.br; **Fones:** (98) 3218-8751- 3236-7247.

São Luís-MA, 21 de outubro de 2016.
Marcel Salib Soares Santos
Pregoeiro

ESTADO DO MARANHÃO
GOVERNADORIA
COMISSÃO CENTRAL PERMANENTE DE LICITAÇÃO – CCL

AVISO DE LICITAÇÃO
PREGÃO Nº 100/2016 – POE/MA
PROCESSO ADMINISTRATIVO Nº 207943/2016 – CCL

O PREGOEIRO OFICIAL DO ESTADO DO MARANHÃO realizará às **9h do dia 09 de Novembro de 2016, no Auditório Benedito Mendonça** da **Comissão Central Permanente de Licitação – CCL**, na **Rua 44, Quadra 18, nº. 35 - Bairro Calhau**, nesta Capital, licitação na modalidade **Pregão Presencial**, do tipo **Menor Preço**, objetivando o **Registro de Preço para futura AQUISIÇÃO DE CABOS ELÉTRICOS a serem utilizados pelas equipes de manutenção eletromecânica dos sistemas de abastecimento de água e esgoto** de interesse da **Companhia de Saneamento Ambiental do Maranhão – CAEMA**, na forma da **Lei Federal nº 10.520, de 17 de julho 2002, Decreto Federal nº 3.555/2000, Decreto Estadual nº 31.553, de 16 de março de 2016 e da Lei Complementar nº 123, de 14 de dezembro 2006, alterada pela Lei Complementar nº 147, de 7 de agosto de 2014 e da Lei Estadual nº 10.403, de 29 de dezembro de 2015.** Deverão também ser aplicadas subsidiariamente, no que couber, a Lei Federal nº 8.666, de 21 de junho 1993 e demais normas pertinentes à espécie. Esse Edital e seus anexos estão à disposição dos interessados na página www.ccl.ma.gov.br ou na sede da CCL ao custo de 01 (uma) resma de papel A4. Informações adicionais no mesmo endereço.

São Luís/MA, 20 de Outubro de 2016.
ODAIR JOSÉ NEVES SANTOS
Pregoeiro Oficial do Estado do Maranhão

CAIXA — MINISTÉRIO DA FAZENDA — BRASIL GOVERNO FEDERAL

NOTIFICAÇÃO EXTRAJUDICIAL

Contrato nº 09.1119.653.0000001-46

A **CAIXA ECONÔMICA FEDERAL – CAIXA** vem **NOTIFICAR ALZENIR BEZERRA DA SILVA,** representante legal da empresa **A B DA SILVA TRANSPORTES – ME** A comparecer à Agência **AÇAILANDIA**, localizada no(a) endereço **RUA BONAIRE, 153 - CENTRO,** em horário de atendimento bancário a fim de regularizar a situação de inadimplência referente ao Contrato n° 09.1119.653.0000001-46, o qual se encontra em atraso.

V. Sa. tem o prazo de 03 (dias) dias, a contar do recebimento desta, para purgar a mora, mediante o pagamento do débito em atraso e evitar a execução da dívida na forma da lei.

Para quitação do atraso a que nos referimos acima, deverá V. Sa. pagar, devidamente atualizado, o saldo devedor acrescido dos encargos legais e contratuais incidentes.

Esgotado o prazo mencionado nesta notificação e não purgado o débito em atraso, ficará V. Sa. sujeita à execução do contrato, na forma da Lei.

ESTA NOTIFICAÇÃO DEVERÁ SER DESCONSIDERADA NO CASO DE JÁ TER OCORRIDO A PURGA DA MORA, O PAGAMENTO DAS PRESTAÇÕES ESTAR REGULARIZADO E O CONTRATO ENCONTRAR-SE ADIMPLIDO.

SAC CAIXA: 0800 726 0101 (informações, reclamações, sugestões e elogios)
Para pessoas com deficiência auditiva ou de fala: 0800 726 2492
Ouvidoria: 0800 725 7474
caixa.gov.br

GOVERNO DO ESTADO DO MARANHÃO
EMPRESA MARANHENSE DE ADMINISTRAÇÃO PORTUÁRIA - EMAP

AVISO DE LICITAÇÃO
PREGÃO PRESENCIAL Nº 043/2016-EMAP

A EMPRESA MARANHENSE DE ADMINISTRAÇÃO PORTUÁRIA – EMAP torna público que realizará licitação, na modalidade Pregão Presencial, **tipo Menor Preço Global**, no dia **11/11/2016** às **10h**, **Horário Local**, na Sala de Vídeo Conferência da EMAP, localizada no Prédio Sede da EMAP, situado na Av. dos Portugueses, s/n, CEP: 65.085-370, Porto do Itaqui, São Luís/MA, para contratação de empresa especializada para execução dos serviços de gerenciamento de resíduo sólido Classe II, abrangendo limpeza, conservação, segregação, acondicionamento, roço, capina, armazenamento, controle, manuseio, coleta seletiva, transporte e destinação final dos resíduos sólidos não perigosos, conforme Termo de Referência constante do Anexo I do Edital, com valor total estimado de R$7.539.276,16 (sete milhões quinhentos e trinta e nove mil duzentos e setenta e seis reais e dezesseis centavos), de acordo com o constante no Processo Administrativo n.º 1848/2015 - EMAP, de 16.12.2015, e especificações do Edital e seus Anexos, e em conformidade com o disposto na Lei nº. 10.520, de 17.07.2002, do Decreto nº 3.555, de 08 de agosto de 2000 e suas alterações, Decreto Estadual nº 21.040, de 17 de fevereiro de 2005, Lei Complementar n° 123/2006, Lei Estadual nº10.403, de 29 de dezembro de 2015 e subsidiariamente pela Lei Federal n.º8.666, de 21 de junho de 1993 e suas alterações, bem como as condições estabelecidas neste Edital e seus Anexos. O Edital e seus anexos estão à disposição dos interessados, no sítio www.emap.ma.gov.br, nos links transparência/licitações, podendo ainda ser adquirido gratuitamente na CSL/EMAP, durante os dias úteis, das 08h às 12h e das 13h às 17h, através da apresentação de dispositivo de armazenagem eletrônica (cd, pen drive, etc.). Esclarecimentos e informações adicionais serão prestados aos interessados no sítio www.emap.ma.gov.br, nos links transparência/licitações, e ou notificação direta através de Fax ou Carta ou e-mail. Telefones: (98) 3216-6531 e 3216-6532.

São Luís/MA, 24 de outubro de 2016.
Vinícius Santhiago Monteiro de Oliveira
Pregoeiro da EMAP

INSTITUTO NACIONAL DO SEGURO SOCIAL — MINISTÉRIO DA PREVIDÊNCIA SOCIAL — BRASIL GOVERNO FEDERAL

GERÊNCIA-EXECUTIVA DO INSS SÃO LUÍS/MA

EDITAL DE RECURSO

Considerando a devolução pelos Correios da Carta de Convocação encaminhada pelo INSS ao endereço constante do Cadastro do Sistema Único de Benefícios devido a não localização do beneficiário ou endereço incompleto constante do Cadastro do Sistema Único de Benefícios e, em cumprimento ao disposto no art. 305 do Regulamento da Previdência Social aprovado pelo Decreto 3.048, de 6/5/99, facultamos aos interessados, abaixo relacionados, o prazo de 30 dias, a contar da data da publicação deste edital, para comparecer na Agência da Previdência Social COHAB, onde foi interposto o processo administrativo de recurso de benefícios.
Jhon Leno Alves Santos NB 87/7008505460, Jeferson Moreira Azevedo NB 87/7013390152 Wellington Gomes Ferreira NB 87/7007945458, Izabel da Conceição Mesquita de Sousa NB 87/7007827293, Diana Nascimento Sousa NB 87/7004816355, Maria Luzanira Brandão de Jesus NB 87/7018871213, Thalles Pietro Chagas Pereira NB 87/7018070903, Aurilene Pereira Ferreira NB 31/6124770214, Maria do Rosario Ferreira dos Reis NB 31/6107583452, Isvaldo Alves da Silva NB 31/5496085701, Francisco Jacinto Neto NB 31/6106998373.

CAIXA — MINISTÉRIO DA FAZENDA — BRASIL GOVERNO FEDERAL

AVISO DE VENDA

Edital de 1º Público Leilão SFI 1022/2016
Edital de 1º Público Leilão SFI 1024/2016

A CAIXA ECONÔMICA FEDERAL - CEF, por meio da Gerência de Filial Alienar Bens Móveis e Imóveis - GILIE/SL , torna público aos interessados que venderá, pela maior oferta, respeitado o preço mínimo de venda, constante do anexo II, dos Editais de **1º Púbico Leilão 1022/2016 e 1º Público Leilão 1024/2016**, no estado físico e de ocupação em que se encontra(m), imóvel (is) de propriedade da CAIXA, oriundos do crédito imobiliário, havidos por adjudicação, arrematação, consolidação de propriedade ou recebidos em dação em pagamento, discriminados no Anexo II dos Editais. Os Editais de **1º Púbico Leilão 1022/2016 e 1º Público Leilão 1024/2016**- Condições Básicas, do qual é parte integrante o presente Aviso de Venda, estarão à disposição dos interessados, no período de **20/10/2016 a 07/11/2016** em horário bancário, nas Agências da CAIXA situadas em , na Gerência de Filial Alienar Bens Móveis e Imóveis - GILIE/SL situada à Rua Quéops, Q 22, Nº11, Ed. Zurich, Sala 202, Renascença II, São Luís/MA no horário de 09:00h às 13:00h e no escritório do José Henrique de Moura Ferro Frazão, sito à Av da História, Bloco C-2, 301 - Cohafuma, São Luís/MA em horário comercial.Os interessados que desejarem contar com financiamento ou utilizar recursos do FGTS, deverão dirigir-se às Agências da CAIXA, em tempo hábil para inteirar-se das condições gerais e habilitar-se ao crédito, se for o caso, antes do prazo estipulado para realização dos leilões. Os Leilões realizar-se-ão no dia **07/11/2016**, às 10 horas do horário local, no auditório do HOTEL FLAT-NUMBER ONE, sito à Av dos Holandeses, Quadra 29, Lote 04, Ponta D'Areia São Luís/MA, com apresentação de lances na modalidade presencial e internet. A divulgação do resultado oficial do leilão será efetuada a partir do dia **11/11/2016** nos mesmos locais onde foi divulgado o Edital de Condições Básicas.

A COMISSÃO CPA/SL

AVISO DE VENDA

Edital de 1º Público Leilão 1023/2016

A CAIXA ECONÔMICA FEDERAL - CAIXA, por meio da Gerência de Filial Alienar Bens Móveis e Imóveis São Luís - GILIE/SL, torna público aos interessados que venderá, pela maior oferta, respeitado o preço mínimo de venda, constante do anexo II, deste Edital de **1º Público Leilão 1023/2016**, no estado físico e de ocupação em que se encontra(m), imóvel (is) recebido (s) em garantia, nos contratos inadimplentes de Alienação Fiduciária, de propriedade da EMGEA, discriminados no Anexo II do Edital. O Edital de 1º Leilão Público 1023/2016 - Condições Básicas, do qual é parte integrante o presente Aviso de Venda, estará à disposição dos interessados, no período de **20/10/2016 a 07/11/2016** em horário bancário, nas Agências da CAIXA situadas em , na Gerência de Filial Alienar Bens Móveis e Imóveis - GILIE/SL , situada à Rua Quéops, Q 22, Nº11, Ed. Zurich, Sala 202, Renascença II, São Luís/MA no horário de 10:00h às 13:00h e no escritório do José Henrique de Moura Ferro Frazão, sito à Av da História, Bloco C-2, 301 - Cohafuma, São Luís/MA em horário comercial. Os interessados que desejarem contar com financiamento, ou utilizar recursos do FGTS, deverão dirigir-se às Agências da CAIXA, em tempo hábil para inteirar-se das condições gerais e habilitar-se ao crédito, se for o caso, antes do prazo estipulado para realização do pregão. O Leilão realizar-se-á no dia **07/11/2016**, às 10 horas, no auditório do HOTEL FLAT-NUMBER ONE, sito à Av Holandeses, Quadra 29, Lote 04, Ponta D'Areia São Luís/MA, com apresentação de lances na modalidade presencial e internet. A divulgação do resultado oficial do leilão será efetuada a partir do dia **11/11/2016** nos mesmos locais onde foi divulgado o Edital de Condições Básicas.

A COMISSÃO CPA/SL

Banco do Brasil deverá abrir **novo concurso**

Com 5 mil cargos vagos, sindicato dos bancários cobra um novo concurso para escriturário no Banco do Brasil (BB) em 14 estados e no Distrito Federal

Segue previsto o lançamento de um novo edital para concurso no Banco do Brasil. A validade das últimas duas seleções realizadas já expirou e um novo certame para escriturário no BB vem sendo analisado pela direção para manutenção das atividades administrativas pelo país. Após encerrar a greve que durou 30 dias em 2016, o Sindbancários exige do banco um aumento no quadro de pessoal, que teve 2.710 postos cortados no último ano.

5.428

agências tinham Banco do Brasil em junho de 2016

O levantamento destes dados sobre o atual quadro de servidores em cada estado segue em análise para lançamento de um novo edital. Segundo informações do Sindbancários, o Banco realizou recentemente um Programa de Aposentadoria Incentivada e vem reestruturando seu quadro de pessoal nas agências, onde extinguiu 2,7 mil postos no período de junho de 2015 a junho de 2016. O Departamento de Coordenação e Governança das Empresas Estatais (Dest) do Ministério do Planejamento, Orçamento e Gestão (MPOG) determinou que o Banco tenha o limite de 115.495 funcionários no seu quadro, sendo que, atualmente, o número de servidores é de 109.615, déficit de mais de 5 mil funcionários. O Banco do Brasil tinha 5.428 agências em junho de 2016, 116 a menos que no mesmo mês em 2015.

No entanto, o banco ampliou em 1,152 milhão o número de clientes no mesmo período, somando 64,2 milhões de correntistas. No primeiro semestre de 2016 o lucro líquido do Banco do Brasil foi de R$ 4,824 bilhões. O banco vinha realizando suas seleções por região, mas deverá ter um novo certame a nível nacional. O último concurso para lotação em 6 estados do país, envolvendo Rio de Janeiro, Rio Grande do Sul, Santa Catarina, Minas Gerais, Espírito Santo e Amazonas perdeu sua validade em setembro de 2015. Recentemente, a seleção externa organizada também para lotação nos estados de Alagoas, Bahia, Distrito Federal, Goiás, Mato Grosso do Sul, Minas Gerais (algumas cidades), Pará, São Paulo e Tocantins, encerrou sua vigência na data de 8 de maio de 2016. O setor de RH do banco estuda uma fusão destas regiões no próximo concurso, ainda não confirmada pela assessoria.

Cargo de escriturário

O concurso será para a carreira inicial administrativa, cargo de Escriturário, que exige formação de nível médio completo e 18 anos de idade na data da contratação. Os escriturários têm salários iniciais de R$ 2.645,97 após o reajuste da Fenaban por jornada de trabalho de 30 horas semanais, mais vantagens como possibilidade de ascensão e desenvolvimento profissional, participação nos lucros ou resultados, nos termos da legislação pertinente e acordo sindical vigente; vale-transporte; vale-cultura; auxílio-creche; ajuda alimentação/refeição de R$ 1.314,93; auxílio a filho com deficiência; plano odontológico; assistência médica e previdência privada.

EDUCAÇÃO

Aulão do Enem 2016 atrai candidatos

Iniciado no dia 2 de julho, o Aulão do Enem, promovido pelo Governo do Estado por meio da Secretaria de Estado da Ciência, Tecnologia e Inovação (Secti), percorreu na edição deste ano 60 municípios maranhenses, beneficiando milhares de jovens que sonham entrar em uma universidade. A proposta dos aulões é garantir aos estudantes maranhenses oportunidade de se preparar melhor para o Exame Nacional do Ensino Médio (Enem), porta de entrada para o ensino superior. As aulas, no formato de megarrevisão, são ministradas por professores com vasta experiência em cursinho pré-vestibular.

Durante os aulões são disponibilizados aos alunos conteúdo de revisão para o Enem 2016, trabalhando as habilidades e competências relativas às quatro áreas que compõem o exame: Linguagens e Códigos e suas Tecnologias; Ciências Humanas e suas Tecnologias; Ciências da Natureza e suas Tecnologias e Matemáticas e suas Tecnologias.

O Aulão da edição deste ano finalizou suas atividades nas cidades de Imperatriz e São Luís. Na segunda maior cidade do Estado, o Aulão arrastou mais de 500 pessoas por fim de semana para as aulas.

De acordo com o secretário de Estado da Ciência, Tecnologia e Inovação, Jhonatan Almada, o programa conseguiu alcançar seus objetivos para este ano. "Este é um programa que deu certo. Recebemos relatos de estudantes que foram aprovados em universidades do Tocantins, da Paraíba, do Piauí e justamente eles agradeceram ao governo do estado por essa oportunidade, relatando o apoio que tiveram para poder estudar", ressaltou o secretário.

CINTIA LIMA/DIVULGAÇÃO

Megarrevisão do último aulão para o Enem 2016 promovido pelo governo atraiu centenas de estudantes

"O Aulão do Enem é mais uma ação do governo Flávio Dino para garantir oportunidade para todos os maranhenses. Ele integra o programa Pré-Universitário e PreUni. Com ele, estamos dando aos estudantes do interior do estado e da capital oportunidade para que se preparem melhor para o Enem. Ingressar em uma universidade é o sonho da maioria dos jovens, e nós queremos ajudá-los a conquistar uma vaga no ensino superior", acrescentou.

A coordenadora do PreUni, Eneida Erre, explica que a cada aula a procura foi melhor e que o programa superou as expectativas. "O saldo é bastante positivo em relação ao resultado que obtivemos. Organizamos o programa com uma estimativa, mas a cada aula pudemos perceber a grandiosidade no número de participantes. O governo fez tudo com dedicação e qualidade. Nos preocupamos com cada detalhe para a realização do programa, que está sendo um sucesso. Conseguimos atender à demanda e com certeza teremos uma procura maior para 2017", ressaltou.

Restaurante Popular

A parceria firmada com o Restaurante Popular - equipamento da Secretaria de Estado de Desenvolvimento Social – garantiu o fornecimento de refeições durante os aulões do Enem em São Luís. Com isso, os estudantes que participaram da revisão no Multicenter Sebrae puderam almoçar no próprio local, pagando um valor simbólico de R$ 2,00. A ação teve o objetivo de garantir mais comodidade aos alunos, que têm um intervalo curto entre uma aula e outra.

FISCALIZAÇÃO

Caem preços de combustíveis no estado

Após notificar todas as distribuidoras de combustível do Maranhão sobre a nova política de preços da Petrobras, o Procon/MA registrou redução de até R$ 0,10 nos preços da gasolina e do Diesel ontem. Todas as 16 distribuidoras do estado estão sendo fiscalizadas sobre o cumprimento do reajuste.

De acordo com a nova política adotada pela Petrobras, o preço passa a ser estabelecido de forma paritária com o mercado internacional e de modo a remunerar os riscos das operações. Com base nisso, as distribuidoras de combustíveis de todo o país passam a receber diesel e gasolina mais baratos. O preço do diesel caiu 2,7%, enquanto a gasolina teve queda de 3,2%.

De acordo com o ato Cotepe nº 20 de 21/10/2016, o Maranhão está com o 6º menor valor do preço médio ponderado da gasolina ao consumidor final (R$ 3,614). Já dentro do estado, São Luís tem o 2º menor valor entre os municípios, conforme pesquisa da Agência Nacional de Petróleo e Gás (ANP).

Na pesquisa realizada semanalmente pelo Procon/MA, onde são divulgados os cinco postos com menor preço, também notou-se redução nos valores dos combustíveis. Na semana de 4 a 10/10, o menor valor constatado foi de R$ 3,300. Já para a semana de 25 a 31/10, o menor valor é previsto que caia para R$ 3,269.

Segundo o presidente do Procon/MA, Duarte Júnior, o Instituto vai acompanhar a cadeia de distribuição do Maranhão para garantir que o impacto da redução chegue efetivamente ao consumidor.

CONCURSOS

OPORTUNIDADE

Concurso para Educação de São Luís até sexta-feira

A Prefeitura de São Luís, no Maranhão, divulgou o edital nº 1/2016 do concurso público que tem a finalidade de preencher 822 vagas para novos servidores da rede pública de educação municipal. Podem concorrer às oportunidades candidatos dos níveis médio e superior, ressaltando que também será formado cadastro de reserva.

O concurso será realizado Cebraspe/Cespe e prevê salários variáveis de R$ 1.112,09 a R$ 2.661,29.

822

Vagas ofertadas pela Prefeitura maranhense de São Luís, para os níveis médio e superior

SEGUINTES CARGOS

Nível Médio: Técnico Municipal, nas especialidades: Cuidador Escolar, Monitor de Transporte Escolar e Transcritor e Adaptador de Sistema Braille.

Nível Superior: Professor das especialidades: 1º ao 5º ano, Arte, Ciências, Educação Física, Educação Infantil, Filosofia, Geografia, História, Língua Inglesa, Língua Portuguesa, Matemática, Atendimento Educacional Especializado, Braille, Intérprete de Língua Brasileira de Sinais, Língua Brasileira de Sinais e Suporte Pedagógico, Técnico Municipal nas especialidades de: Arquitetura, Assistência Social, Engenharia Civil, Fonoaudiologia, Nutrição, Psicologia, Revisor de Braille e Terapia Ocupacional.

Apostilas Concurso de São Luis 2016 - Monitor de Transp. Escolar, Cuidador Escolar, Professor Ed. Infantil, Professor 1º ao 5º ano

Inscrições

Podem ser feitas via página do Cebraspe (http://www.cespe.unb.br/concursos/pref_saoluis_16/) de 7 a 28 de outubro de 2016, pagando-se taxa de R$ 80,00 ou R$ 50,00.

TODOS OS NÍVEIS

Tocantinópolis abre mais de 300 vagas

A Prefeitura de Tocantinópolis, no estado do Tocantins, lançou o mais novo edital de concurso público nº 01/2016, com a finalidade de preencher 320 vagas entre efetivas e cadastro de reserva, em cargos de todos os níveis de escolaridade. Os contratados poderão ter remuneração de até R$ 6.000,00, por jornada de trabalho de 20 ou 40 horas semanal, conforme a função.

R$ 6 MIL

valor dos salários oferecidos pela Prefeitura de Tocantinópolis, no Tocantins

CARGOS

A organização do certame, bem como a elaboração, aplicação e correção das provas, ficará a cargo do ICAP – Instituto de Capacitação, Assessoria e Pesquisa. Os aprovados vão exercer as funções de ajudante de pedreiro, auxiliar de serviços gerais, copeira, coveiro, gari I – coletor de lixo, gari II – limpeza urbana, merendeira, motorista, motorista transporte escolar, pedreiro, pintor, tratorista, vigia, zelador, agente comunitário de saúde, agente de endemias, agente fiscal municipal, assistente administrativo, auxiliar de consultório odontológico, digitador, monitor de creche, monitor de transporte escolar, técnico ambiental, técnico em agropecuária, técnico em enfermagem, técnico em informática e demais cargos.

INSCRIÇÕES

Os interessados no concurso, deverão efetuar as inscrições até 23h 59min do dia 13 de novembro de 2016, exclusivamente via internet, no endereço eletrônico www.icap-to.com.br, observado o horário local (o Estado do Tocantins não adota o horário de verão).

TAXAS

Valor da Taxa de Inscrição:
Nível Fundamental - R$ 50,00;
Nível Médio e Técnico - R$ 70,00;
Nível Superior - R$ 100,00.

PROVAS

A prova objetiva será realizadas na cidade de Tocantinópolis - TO, na data prevista de 27 de novembro de 2016, em locais e horários a serem comunicados oportunamente no endereço eletrônico www.icap-to.com.br. As provas para Nível Médio/Médio Técnico e Fundamental serão realizadas no período Matutino e as de Nível Superior no período Vespertino.

GABARITOS

Provavelmente no dia 28 de novembro de 2016, serão divulgados os gabaritos preliminares e oficiais da prova objetiva, por meio da internet, no endereço eletrônico www.icapto.com.br.

Pedófilo condenado a 51 anos de prisão

O autor era tio da mãe das vítimas e pessoa querida na família. Ele se aproveitava da ausência dos pais das menores para satisfazer seu desejo sexual

A 3ª Câmara Criminal do Tribunal de Justiça do Maranhão (TJMA) manteve sentença de primeira instância, condenando a 51 anos, 8 meses e 28 dias de prisão, um homem acusado de praticar crimes de pedofilia contra duas menores de 12 e 10 anos, no município de Estreito.

Os desembargadores Tyrone Silva (relator do processo),Joaquim Figueiredo (revisor) e José Bernardo Rodrigues decidiram, por unanimidade, pela condenação, em sessão do colegiado ontem (24), na sede da Corte estadual de Justiça.

O pedófilo foi condenado em ação penal ajuizada pelo Ministério Público do Maranhão (MPMA), pelos crimes previstos no artigo 217-A do Código Penal (estupro de vulnerável) e artigos 240 e 241-D, inciso I, da Lei n.º 8.069/90 (produzir, reproduzir, dirigir, fotografar, filmar ou registrar, por qualquer meio, cena de sexo explícito ou pornográfica, envolvendo criança ou adolescente e aliciar, assediar, instigar ou constranger, por qualquer meio de comunicação, criança, com o fim de com ela praticar ato libidinoso).

De acordo com a denúncia, no dia 9 de janeiro de 2011, no interior de um supermercado localizado na cidade de Estreito, o criminoso praticou atos libidinosos (diverso de conjunção carnal) com as meninas, enquanto fazia compras no estabelecimento comercial.

As atitudes estavam sendo filmadas pelo circuito interno de TV do supermercado, além de terem sido visualizadas por um empacotador do estabelecimento.

Consta na peça acusatória inicial que, após o acusado ser flagrado, a Polícia foi acionada, chegando ao local ainda quando José Raimundo se encontrava com as vítimas, ocasião em que recebeu voz de prisão, sendo revistado em seguida. Com ele, foram encontrados uma calcinha da menor no bolso, bem como um celular contendo fotos, muitas pornográficas, com as menores de idade.

De acordo com as informações contidas na acusação, o pedófilo era tio da mãe das vítimas e pessoa querida na família. Ele se aproveitava da ausência dos pais das menores para satisfazer seu desejo sexual.

Em prosseguimento, o Ministério Público aduziu que no exame de corpo de delito não foi constada ruptura himenal ou outra lesão que caracterizasse penetração, de modo que as carícias praticadas pelo acusado eram sempre diversas da conjunção carnal.

10 anos
Idade de uma das meninas estupradas

Para o relator do processo, desembargador Tyrone Silva, a materialidade do delito restou efetivamente demonstrada nas mídias juntadas aos autos processuais, bem como na palavra das vítimas, que informaram, perante a autoridade policial e em juízo, que a elas tiveram acesso.

"A autoria também foi suficientemente demonstrada, na medida em que as vítimas indicaram que o apelante lhes mostrava fotos e vídeos eróticos, inclusive mantendo relações sexuais com outras crianças", afirmou o relator.

> A autoria também foi suficientemente demonstrada, na medida em que as vítimas indicaram que o apelante lhes mostrava fotos e vídeos eróticos, inclusive mantendo relações sexuais com outras crianças
>
> **Desembargador Tyrone Silva, relator**

O desembargador Tyrone Silva enfatizou em seu voto que, na espécie, a palavra das vítimas, embora menores, é de fundamental importância para configuração de delitos de natureza semelhante a que é tratada nos autos.

Para o magistrado, como esses crimes costumam ocorrer na clandestinidade e, naturalmente, longe de testemunhas, as declarações das vítimas – quando em consonância com as demais provas produzidas e com riqueza de detalhes, como consta ser o caso – se mostram aptas a amparar um decreto condenatório", entendeu.

NOTIFICAÇÃO EXTRAJUDICIAL – EDITAL N 042/16
COMPANHIA PROVÍNCIA DE CRÉDITO IMOBILIÁRIO
Agente Fiduciário

Pelo presente Edital, por estarem em lugar incerto e não sabido, ficam os mutuários abaixo relacionados notificados para tomarem ciência, de que estamos autorizados, na forma do Decreto - Lei N.º 70 de 21/11/1966 e Regulamentação Complementar, a promover a Execução Extrajudicial das respectivas hipotecas que onerem os imóveis de que são proprietários.

Ficam, portanto, cientes de que têm o prazo de 20 (vinte) dias, contados a partir da primeira publicação deste edital, realizada em **05/10/2016**, para, querendo, purgarem o débito e evitarem a execução, o que será feito no escritório da CREDMOBILE – GESTÃO E RECUPERAÇÃO DE CRÉDITOS LTDA., preposto da COMPANHIA PROVÍNCIA DE CRÉDITO IMOBILIÁRIO situado na RUA QUEOPES, LOTES 12 E 13, ED. EXECUTIVE CENTER, SALAS 204, LOT. BOA VISTA, RENASCENÇA II - SÃO LUIS/MA, de segunda a sexta-feira no horário compreendido entre 09:00 às 17:00 horas, ou ainda em qualquer Agência da CAIXA ECONÔMICA FEDERAL, no horário Bancário:

1. **CONTRATO: 9.9768.6001006-2** - SED: 101/16 - LOTE: PROV-E08/16 - **MUTUARIO: JOAQUIM EDUARDO SAID DIAZ,** BRASILEIRO, CASADO, COMERCIARIO - CPF: 00001785800230, CI: 0060010065 ECONO/BA e seu cônjuge **MARIA DE LASSALETE DE MORAES DIAZ,** BRASILEIRA, CASADA, DOMESTICA - CPF: 43790291315 - IMÓVEL SITO A RUA 04, QD. 01, Nº 07, COHAJAP - SÃO LUIS/MA.

ESTADO DO MARANHÃO
MINISTÉRIO PÚBLICO
PROCURADORIA GERAL DE JUSTIÇA
COMISSÃO PERMANENTE DE LICITAÇÃO

AVISO DE LICITAÇÃO
PREGÃO ELETRÔNICO - SRP Nº 20/2016

A Procuradoria Geral de Justiça comunica que a licitação na modalidade PREGÃO na forma ELETRÔNICA, tipo MENOR PREÇO, regida pela Lei Federal nº. 10.520/02, Lei Federal nº 8.666/93, Decretos Federais nº 5.450/05, 7.892/13, Decreto Estadual nº. 31.017/2015, Lei Complementar nº. 123/06 e Portarias nº 1.901/05-GPGJ e Ato Regulamentar nº 11/2014 – GPGJ ambos deste Ministério Público Estadual e, de outras normas aplicáveis ao objeto deste certame, **visando constituição de registro de preços para a aquisição eventual e futura de material permanente – câmeras fotográficas.** A abertura da sessão pública está marcada para o **dia 11 de novembro de 2016 às 11h (onze horas) horário de Brasília-DF** Obtenção do Edital e recebimento das Propostas no endereço eletrônico **www.comprasgovernamentais.gov.br**. (UASG: 925129). O edital e seus anexos poderão ser consultados no prédio sede da Procuradoria Geral de Justiça, situada à Avenida Prof. Carlos Cunha, nº 3261, Calhau, São Luís, Maranhão. Informações: site: **www.mpma.mp.gov** e nos telefones: (98) 3219 1645, 3219 1766 das 08:00 às 15:00 horas.

São Luís, 24 de outubro de 2016.
VICEMIR TEIXEIRA MOTA FONTENELLE
Pregoeira Oficial
CPL/PGJ/MA

PREFEITURA MUNICIPAL DE ZÉ DOCA
AVISO DE LICITAÇÃO
PREGÃO PRESENCIAL Nº 046/2016-CCL
PROCESSO ADMINISTRATIVO Nº 3445/2016

A PREFEITURA MUNICIPAL DE ZÉ DOCA-MA, por meio de sua COMISSÃO CENTRAL DE LICITAÇÃO - CCL autorizada pelo Processo nº 345/2016, torna público que realizará licitação na modalidade Pregão, sob a forma Presencial de nº 046/2016-CPL - Registro de Preços, cujo objeto trata da aquisição de refeições e quentinhas para a prefeitura municipal de Zé Doca - MA. O recebimento e abertura dos envelopes de Proposta e Documentação será em Sessão Pública a ser realizada às 09h:00min do dia 08 de novembro de 2016, na Sala de Licitações da CCL, localizada na Prefeitura Municipal de Zé Doca, Av. Militar, s/nº, Vila do BEC, neste Município. O Edital e seus anexos estão à disposição dos interessados na sala da Comissão Central de Licitação de 2ª a 6ª feira das 08h00min às 12h00min a partir do dia 26 de outubro de 2016, onde poderá ser consultado e/ou obtido gratuitamente em mídia removível (pendrive ou cd) ou adquirido de forma física (em papel) mediante ao recolhimento da importância de R$ 50,00 (cinquenta reais) através de DAM (Documento de Arrecadação Municipal). Esclarecimentos adicionais deverão ser protocolados na Comissão Central de Licitação, no horário de expediente.

Antônio Jacksom Lopes da Silva
Pregoeiro

ITAPICURU AGRO INDUSTRIAL S/A
CNPJ (MF) nº 10.319.846/0001-42
NIRE 21 3 0000464-5

EXTRATO DE ATA

ASSEMBLEIA GERAL EXTRAORDINÁRIA. Data da Realização: 11/08/2016 às, 10:00 (dez) horas. Local: Na sede social, sita na Rodovia BR-316, Km. 466, no Município de Codó - MA. Comparecimento: Acionistas, representantes de mais de 2/3 (dois terços) do capital social votante. Mesa: Presidente: Geraldo João Pereira dos Santos; Secretária: Ana Patrícia Baptista Rabelo Pereira dos Santos. Deliberações: Ratificou-se a contratação, pela empresa, dos seguintes peritos avaliadores: Fernando Antonio Ribeiro de Gusmão, Andréa Maria Alves de Lucena e Gilson Guilherme de Albuquerque Farias, que avaliaram o imóvel urbano, localizado na Avenida Jerônimo de Albuquerque, nº 2.320, Bairro do Anil, na cidade de São Luís – MA; e aprovou-se o laudo de avaliação correspondente, a fim de que o aludido imóvel seja incorporado ao capital social da Itaguarema Imobiliária Ltda. Arquivamento: Na Junta Comercial do Estado do Maranhão, sob o nº. 20160806917, em 06/10/2016. Aos interessados serão fornecidas cópias autênticas desta Ata. Codó - MA, 17 de outubro de 2016. Ana Patrícia Baptista Rabelo Pereira dos Santos - Secretária.

CLÍNICA MARANHENSE LTDA
C O N V O C A Ç Ã O

Convocamos os sócios da Clínica Maranhense Ltda., para uma Reunião a ser realizada à Rua do Passeio, 299 – Centro, São Luís-MA, às 19:00h do dia 08/11/2016, em primeira convocação, com o mínimo de sócios correspondentes a três quartos do capital social ou às 19:30h do mesmo dia em segunda convocação, com qualquer número de sócios, com a finalidade de analisar e deliberar sobre os seguintes assuntos:

a) Aporte de Capital.
b) Outros Assuntos que sejam julgados necessários.

São Luis MA, 18 de Outubro de 2016.

Dra. Sílvia Raimunda Costa Leite - Diretora Presidente

COVARDIA

Os policiais que atenderam à ocorrência foram homenageados

Ladrões roubam R$ 11 de garoto

Policiais militares se deslocaram para atender a uma ocorrência rotineira de roubo a pessoa, em Bacabal. Ao chegarem no local do assalto, os PMs se deparam com uma situação inusitada. A vítima era um garoto que vendia "dindim" na cidade e estava chorando muito.

Os criminosos haviam roubado a quantia de R$ 11, além de seis "dindins". O menino estava muito nervoso e repetiu várias vezes aos policiais que estava com medo dos seus pais brigarem com ele.

Os policiais, diante dessa situação, demonstrando elevado espírito de humanidade, tiveram a sábia atitude de juntar dinheiro entre eles próprios e de outros companheiros do 15º Batalhão para ajudar o garoto.

Após isso, levaram ele até a sua residência e explicaram aos seus pais sobre o ocorrido. Esse nobre ato demonstra que os policiais militares transcenderam a sua missão de zelar pela segurança da sociedade, tornando-se agentes de transformação social, capazes de contribuir através das suas ações para a harmonia nas relações dos indivíduos. Os policiais foram homenageados pela atitude.

CHOCANTE

Seteblino assassinou a tiros Rone Chaves e depois suicidou-se

Homem mata e recorre ao suicídio

Uma morte seguida de suicídio foi registrada na cidade de Porto Franco, interior do Maranhão. A tragédia que abalou a cidade aconteceu no último domingo (23). Seteblino Pereira de Carvalho assassinou Rone Chaves, de 45 anos, a tiros, e depois suicidou-se.

Informações dão conta de que Seteblino abordou Rone, sacou a arma e disparou contra a vítima. O crime foi nas proximidades de uma feira. Após matar o rapaz, o autor dos disparos foi ao Cemitério Jardim da Saudade e cometeu suicídio em cima da sepultura de sua esposa.

Seteblino era motorista de ônibus escolar de Porto Franco. A polícia investiga o caso, mas, até o fechamento desta edição, não se sabia a motivação do crime.

TRAGÉDIA

Pai mata bebê e morre eletrocutado

Uma barbárie deixou em choque a população da cidade de Araioses, onde um homem ficou transtornado depois de ver a esposa bebendo na companhia de um "pé de pano", em um bar onde acontecia uma seresta. Ele retornou a sua residência e matou a facadas o próprio filho de dois anos, além de ferir gravemente o outro filho. O agressor morreu horas depois, vítima de descarga elétrica.

Tudo aconteceu quando Paulo James, conhecido como "Nêgo da Amélia", não encontrou a mulher em casa e foi até ao bairro Malvinas, na periferia de Araioses, onde a achou em um bar, na companhia do "Ricardão".

Nêgo da Amélia reclamou e a mulher, cujo nome não foi fornecido pela polícia, travou discussão e partiu para agredi-lo fisicamente. Ele saiu do bar dizendo que iria matar os filhos, mas a mulher não acreditou, considerando que ele era um homem manso.

Ao chegar em casa, Paulo James muniu-se com uma fraca e matou o filho de dois anos, que dormia. Ele também esfaqueou o outro filho de 7 anos, deixando a fraca cravada na criança. Já um terceiro menino, também filho do casal, vendo o transtorno e a violência do pai, fugiu do local, escapando de também ser esfaqueado.

A vizinhança deu alarme e tratou de socorrer as vítimas.

Handebol aponta **campeões** do turno

Escola Barbosa de Godóis foi a que mais faturou títulos, sendo campeã nas categorias infantil (feminino), infanto (masculino) e 4º lugar no feminino infanto. Competição foi promovida pela FMH

O último fim de semana foi movimentado na cidade de Imperatriz, que recebeu a final do 1º turno do Campeonato Maranhense de Handebol com a participação de equipes representantes das quatro regionais (Metropolitana, Cocais, Tocantina e Central). Os jogos foram realizados nos ginásios da escola ArteCeb e do Sesi.

Repetindo a boa atuação das disputas na Regional Metropolitana, a escola Barbosa de Godóis foi a equipe que mais faturou títulos, sendo campeã nas categorias: infantil (feminino e masculino) e infanto masculino, além do quarto lugar no infanto feminino.

FOTOS: DIVULGAÇÃO

Escola Barbosa de Godóis teve o melhor desempenho e ficou com a maioria dos títulos no infantil e infanto

> Os que faltaram seguem na competição de suas respectivas regionais, para buscar vaga na final do 2º turno que será realizada em dezembro, em São Luís
>
> **Danilo Almeida,** diretor de competições

De forma invicta, vencendo quatro partidas dessa etapa, a equipe 'Jovens Liceu República', levou o título de campeã na categoria infanto feminino. A equipe de São Luís, que é comanda pela professora Rosana Motta, vai representar o Maranhão nas Olimpíadas Escolares, em João Pessoa, no período de 12 a 19 de novembro.

Já no adulto masculino, o Hollanda/GHC/Codó foi o campeão. E no feminino, o troféu foi para a equipe Graça Aranha, que também foi a melhor representante de Imperatriz nessa etapa.

"A fórmula de disputa dessa final foi de rodízio simples, os pontos corridos, pois algumas equipes não marcaram presença. Então, os que faltaram seguem na competição de suas respectivas regionais, para buscar vaga na final do 2º turno que será realizada em dezembro, em São Luís. Os que venceram em Imperatriz, já tem vaga garantida nessa final", esclarece o diretor de competições, Danilo Almeida.

O 2º turno do Estadual de Handebol começa no dia 5 de novembro com as disputas da Regional Metropolitana (São Luís). O Campeonato Maranhense de Handebol tem o patrocínio do Governo do Estado do Maranhão e da Companhia Energética do Maranhão (Cemar), por meio da Lei Estadual de Incentivo ao Esporte.

VÔLEI

Maranhão termina em segundo lugar

A Seleção Maranhense de Voleibol Masculino Sub-18 terminou na segunda colocação no Campeonato Brasileiro de Seleções da 2ª Divisão. A competição teve a participação de 11 estados e foi disputada no Centro do Desenvolvimento do Voleibol (CDV), na cidade de Saquarema (RJ).

Na grande final da competição realizada no último domingo (23), a equipe maranhense foi derrotada por três sets a zero para a Seleção Cearense (25x21, 25x22 e 25x15).Mesmo com a derrota, o Maranhão conquistou o acesso à 1ª Divisão em 2017.

"Infelizmente não conseguimos o título da competição, mas o objetivo principal foi alcançado, que foi o acesso à 1ª Divisão no ano que vem. Agradeço a Deus e a todos que colaboraram com essa campanha quase perfeita. Só nos faltou o título de campeão, o que sentimos muito não levá-lo para nosso estado", declarou o técnico Getúlio Melo.

O campeão (Ceará) e o vice-campeão (Maranhão) voltam a se encontrar na próxima temporada, junto com as melhores seleções do país.Segundo Edivaldo Pereira Biguá, presidente da Federação de Vôlei, se houver interesse de patrocinadores, São Luís poderá sediar o Brasileiro da 1ª Divisão. "Será maravilhoso sediarmos um evento importante como esse, com a Seleção do Maranhão recebendo de perto o carinho da torcida. Vamos batalhar para que esse sonho se concretize, principalmente com o apoio da Sedel", finalizou Biguá.

Equipe que ganhou o acesso à divisão de elite

CENTRAL DE GERENCIAMENTO AMBIENTAL TITARA S/A
CNPJ nº 13.742.401/0001-69 - NIRE 21300009787

ATA DA REUNIÃO DO CONSELHO DE ADMINISTRAÇÃO. 1. DATA, HORA E LOCAL: Aos 29 dias do mês de fevereiro do ano de 2016, às 14 horas, na sede da Companhia na Fazenda Arapixi, Bairro de Buenos Aires, Zona Industrial, Município de Rosário – MA, CEP: 65.099-090. **2. CONVOCAÇÃO E PRESENÇA:** Foram dispensadas as formalidades de convocação tendo em vista o comparecimento da totalidade dos membros do Conselho de Administração da Companhia, quais sejam, Antonio Carlos Ferrari Salmeron, Rogerio Calazans de Freitas, Luís Henrique Milones da Silva e Pedro Davi Lima da Silva. **3. COMPOSIÇÃO DA MESA:** Presidente o Sr. Antônio Carlos Ferrari Salmeron e secretário o Sr. Rogerio Calazans de Freitas. **4. ORDEM DO DIA:** Reeleição dos Diretores da Companhia. **5. DELIBERAÇÕES:** À unanimidade, tendo em vista o encerramento do atual mandato dos membros da Diretoria, os Conselheiros decidem reeleger os membros adiante relacionados, para o cargo de Diretores sem designação específica, para um mandato de 03 (três) anos a contar desta data: 5.1. **ANDRÉ NEVES MONTEIRO VIANNA**, brasileiro, solteiro, engenheiro civil, portador da carteira de identidade profissional nº 91.727/D CREA/MG e inscrito no CPF/MF sob o nº 013.925.516-84, com endereço na Rua Santa Luzia 651, 21º andar (parte), Centro, Rio de Janeiro – RJ, CEP: 20030-041 e 5.2. **MARCOS JOSÉ DA SILVA**, brasileiro, casado, administrador, portador da carteira de identidade nº 1729668 expedida pelo SSP AL e inscrito no CPF sob o nº 031.976.594-65, com endereço na Rua Felicidade 07 – Quadra 59, casa 03, Turú, São Luís – MA, CEP: 65066-300. Os membros da Diretoria eleitos, empossados e signatários deste instrumento, aceitaram o cargo e declararam, cada um deles, antecipadamente, sob as penas da lei, para fins do disposto no artigo 147 da Lei das Sociedades por Ações, da Lei 8.934/94, cientes de que qualquer declaração falsa importa em responsabilidade criminal, que (i) não estão impedidos por lei especial, ou condenados por crime falimentar, de prevaricação, peita ou suborno, concussão, peculato, contra a economia popular, contra o sistema financeiro nacional, contra as normas de defesa da concorrência, contra as relações de consumo, a fé pública ou a propriedade, ou a pena ou condenação criminal que vede, ainda que temporariamente, o acesso a cargos públicos ou que os impeça de exercer atividades empresariais ou a administração de sociedades empresariais; (ii) possuem reputação ilibada; e, (iii) não ocupam cargo em sociedade que possa ser considerada concorrente da Companhia, e não têm interesse conflitante com o da Companhia. Para os fins do parágrafo 2º, do artigo 149 da Lei das Sociedades por Ações, declararam que receberão eventuais citações e intimações em processos administrativos e judiciais relativos a atos de sua gestão nos endereços indicados acima, sendo que eventual alteração será comunicada por escrito à Companhia. **6. ENCERRAMENTO:** Nada mais havendo a ser tratado, lavrou-se a presente ata que, lida e achada conforme, foi assinada pelos presentes. **7. ASSINATURAS**: Presidente da Mesa: Antonio Carlos Ferrari Salmeron e Secretário da Mesa: Rogerio Calazans de Freitas. Conselho de Administração: Antonio Carlos Ferrari Salmeron, Rogerio Calazans de Freitas, Luis Henrique Milones da Silva e Pedro Davi Lima da Silva. Diretores Eleitos: Andre Neves Monteiro Vianna e Marcos José da Silva. "Confere com a original lavrada em livro próprio." **Rogerio Calazans de Freitas -** Secretário. **JUCEMA** - Junta Comercial do Estado do Maranhão - Certifico o registro em 18/10/2016 sob o nº 20160808677. Lilian Theresa Rodrigues Mendonça - Secretária-Geral.

REGISTRO DE IMÓVEIS DE SÃO JOÃO DOS PATOS

EDITAL DE NOTIFICAÇÃO DE CONFRONTANTES

Diovani Alencar Santa Bárbara, Oficial de Registro de Imóveis da Comarca de São João dos Patos - MA, na forma da Lei, segundo as atribuições conferidas pelo art. 213 da Lei 6.015/73, tendo em vista, requerimento de FAZENDAS REUNIDAS RAYMUNDO DE CASTRO S/A, CNPJ 06.600.984/0001-84, proprietária do **IMÓVEL FAZENDA GUABIRABA**, objeto da **matrícula 5.829** do Registro de Imóveis de São João dos Patos. Vem pelo presente, notificar:

- **GERALDO PEREIRA DE ALMEIDA,** titular do imóvel registrado sob nº 2.460 - Livro 3-A, Registro de Imóveis de São João dos Patos - MA;
- **ESPÓLIO DE MANOEL JESUS RIBEIRO**, titular do imóvel registrado sob nº 1.798 Livro 3-A, Registro de Imóveis de Barão de Grajaú; e 4.209- Livro 3-B, Registro de Imóveis de Barão de Grajaú - MA;
- **MARINHO DA SILVA SANTOS**, CPF 550.364.903-63, possuidor imóvel denominado Gleba Guabiraba, São João dos Patos - MA;

Para que se dirijam a este Cartório de Registro de Imóveis, situado no Parque da Bandeira, SN - Centro, São João dos Patos-MA, onde deverão se manifestar, no prazo de 15 dias contados a da publicação deste EDITAL DE INTIMAÇÃO, sobre a retificação de área pretendida da FAZENDA GUABIRABA, pretendida por FAZENDAS REUNIDAS RAYMUNDO DE CASTRO S/A, justificando de maneira fundamentada sua recusa em anuir no procedimento da referida retificação. Nesta oportunidade, ficam as partes cientificada de que, findo o prazo sem qualquer manifestação, sua anuência na retificação de área será presumida, nos termos do art. 213, § 4º da Lei de Registros Públicos. São João dos Patos, 21 de outubro de 2016. O Oficial, Diovani Alencar Santa Bárbara.

TIROLIVRE

Neres Pinto
nerespinto@oimparcial.com.br

Só vendo para crer

Amigos, o Sampaio pode até escapar do rebaixamento, mas, como depende de vitórias, depois do que ocorreu no último fim de semana, só um milagre pode evitar a queda para a Série C. Restam sete jogos para o término da competição, e o time não consegue seu objetivo.

O Sampaio vem dependendo de vitórias para sair pelo menos da lanterna desde quando? Desde que a Segundona começou.

Sai um treinador, chega outro; chegam novos jogadores e outros vão embora; o presidente anuncia gratificação de até R$ 1 milhão, segundo comenta-se; o time passa dez dias treinando em dois turnos, mas não tem quem faça esse grupo sair do lugar vergonhoso em que está. Uma equipe de futebol para ser vitoriosa depende de características que, infelizmente, o Sampaio não tem. E isso dá pra todo mundo ver a cada jogo, senão vejamos:

1 – Defesa que passe confiança ao goleiro e ao resto do time;

2 – Volantes, que protejam não apenas o setor central da zaga, mas também os laterais e saibam sair jogando;

3 – Meias, que além de exercer a função de ajudar na marcação, criem jogadas para os atacantes e se aproximem deles, seja pelo meio ou pelas pontas. Chutar forte, de fora da área, com consciência;

4 – Atacantes que tenham tranquilidade para finalização, de preferência, colocando a bola rasteira, fora do alcance do goleiro, em vez de chutões à média altura, que são mais defensáveis;

5 – Velocidade na saída para o ataque, com atenção para evitar os erros de passes e não proporcionar contragolpes;

6 – Aproximação, toques rápidos, inteligência para administrar o jogo quando a equipe está em vantagem no marcador ou com um jogador a mais.

7 –Alternar as jogadas de ataque e não insistir muito no tradicional "chuveirinho";

8 – Saber tabelar e entrar na área adversária.

Elementar, mas o Sampaio não tem nada disso, e até parece que os jogadores, quando entram em campo, estão se vendo pela primeira vez, tamanho o desentrosamento. Não é exagero! Prestem atenção e confiram quantas vezes esse time consegue tocar a bola sem errar o passe: raramente três vezes. Então, há uma série interminável de erros, que não é preciso ser técnico para observar! O tempo passou e ninguém consegue mudar quase nada nessa equipe. Como vai vencer cinco dos sete jogos que restam? Só vendo para crer.

> A gente continua na luta. Se entregar jamais. Ficou um gostinho amargo pelo resultado em Juiz de Fora, mas seguimos lutando para sairmos dessa posição e continuarmos na Série B
>
> **Rodrigo Ramos,** goleiro do Sampaio Corrêa

Apoio

Apesar da difícil situação em que se encontra o Sampaio Corrêa, a torcida não deve abandonar o clube nessa hora. Torcedor consciente tem que estar presente na alegria e na tristeza. Vejam o belo exemplo que está sendo dado pelos torcedores do Inter-RS e do São Paulo. Gesto que já foi repetido em grandes clubes que tiveram a infelicidade de passar por esses momentos. Enfim, é na hora da agonia que deve estar presente a solidariedade.

Perdoado

O elenco montado pelo Sampaio Corrêa é o que menos tem culpa da campanha que o clube faz neste Brasileiro. Em todas as profissões existem os fora de série, os medianos e aqueles que, apesar de muito dedicados, não conseguem, com rapidez, ter habilidade e inteligência suficientes para ganhar destaque e se tornarem prontos para enfrentar grandes desafios. Há algumas peças aproveitáveis, mas a maioria ainda vai ter que ralar muito pra ser jogador de Série B.

A grande chance de deixar a lanterna

Sampaio pode, finalmente, sair da última colocação no Campeonato Brasileiro. Basta uma Vitória esta noite, diante do Vila Nova-GO, a partir das 19h30, no Estádio Castelão

Nunca antes o Sampaio teve uma oportunidade como a de hoje para sair da lanterna do Campeonato Brasileiro. O Tricolor entra em campo a partir das 19h30 (hora local), no Estádio Castelão, para enfrentar o Vila Nova-GO, em jogo atrasado da 28ª rodada. Esta partida foi adiada para atender a um pedido da Polícia Militar devido ao 1º turno das eleições municipais e à falta de contingente para a partida em São Luís.

Com 27 pontos e um jogo a menos – ou seja, os concorrentes não pontuarão –, o Sampaio Corrêa pode, finalmente, deixar o último lugar da competição e ainda reviver na briga contra a degola. Isso porque o Bragantino, atual 17º, tem 30 pontos. O Oeste, primeiro fora, tem 34. Do outro lado, o Vila segue no meio da tabela, com 43 pontos.

Mudanças

Para o confronto, o Tricolor deverá fazer algumas mudanças. Na partida anterior, o time não teve todos os titulares, daí ter deixado muito a desejar na sua defesa, bem como no setor de meio-campo, onde esteve muito aquém do desejado.

SAMPAIO CORREIA.FC

Técnico do Sampaio Corrêa, Flávio Araújo, orientou jogadores para a grande oportunidade que o time terá hoje à noite diante do Vila Nova-GO

CRB pode entrar no G4 se bater time do Goiás

Se quiser continuar na briga pelo G4 do Campeonato Brasileiro da Série B, o CRB precisa embalar a terceira vitória consecutiva. Hoje, o elenco de Mazola Júnior viaja até Goiânia para enfrentar o Goiás, pela 32ª rodada, enquanto o Oeste recebe o Luverdense para afastar a crise.

Com 49 pontos, o CRB aparece a três do Londrina, atual quarto colocado – entre eles ainda aparecem Bahia, com 50, e Náutico, com 51. Do outro lado, o Goiás estacionou no meio da tabela, com 41, a 11 pontos do G4 e ainda 11 pontos da zona de rebaixamento.

O jogo no Estádio Serra Dourada está marcado para as 21h30 (de Brasília). Mais cedo, às 19h15, o Oeste tem a oportunidade de afastar a crise. No último sábado, o clube igualou a marca do Ceará e completou 11 jogos sem vitória, com um empate por 1 a 1 diante do Bahia. Novamente na Arena Barueri, o elenco de Fernando Diniz, que tem 34 pontos, enfrenta o Luverdense, com 46.

Sampaio

Rodrigo Ramos; Éder Sciola, Wagner, Heverton e Rafael Estevam; Diego Lorenzi, Gustavo Marmentini, Daniel Barros e Lucas Sotero; Hiltinho e Thiago Santos.
Técnico: Flávio Araújo

Vila Nova

Saulo; Maguinho, Gustavo, Reginaldo e Marcelo Cordeiro; Victor Bolt, Fagner, Geovane e Fabinho; Vandinho (Frontini) e Joãozinho.
Técnico: Guilherme Alves

Horário: 19h30 (Maranhão)
Local: Castelão - São Luís (MA)
Árbitro: Flavio Rodrigues de Souza - SP
Assistentes: Marcia Bezerra Lopes Caetano e Alex Ang Ribeiro - SP

Luiz Otávio e Diogo vão jogar

Ausentes dos últimos jogos, os volantes Diogo Orlando e Copetti participaram normalmente do treinamento de ontem e garantiram presença entre os relacionados, assim como o zagueiro Luiz Otávio, que se recuperou de dores musculares na coxa.

Diante de mais esta partida crucial para o Sampaio, Flávio Araújo espera que a equipe boliviana se imponha jogando em casa e conquiste os três pontos: "Temos agora mais uma oportunidade para sairmos dessa incômoda situação e encostar nos times que estão acima de nós. É o nosso melhor momento na competição, apesar de não termos vencido o Tupi, e precisamos aproveitar o momento para conquistar essa vitória fundamental às nossas pretensões", declarou o comandante Tricolor. Após a atividade, os jogadores relacionados entraram em regime total de concentração para o jogo.

Problemas

Os problemas extracampo continuam atrapalhando o Vila Nova. Durante entrevista coletiva, o técnico Guilherme Alves revelou que os jogadores ainda não receberam os salários referentes ao mês de setembro e nem o "bicho" da vitória no clássico contra o Goiás, por 2 a 1, no Serra Dourada, há dez dias. Apesar de todos esses problemas, o elenco treinou firme para a reta final da Série B, levando muito a sério o jogo de hoje, contra Sampaio Corrêa. Guilherme Alves, porém, tem quatro desfalques. O lateral-esquerdo Christianno e o meia Aloísio estão vetados pelo departamento médico, enquanto o zagueiro Guilherme Teixeira e o atacante Moisés cumprem suspensão.

49

Total de pontos do CRB

Paraná terá jogo "mais importante do ano"

A sequência ruim de resultados, principalmente no segundo turno, colocaram o Paraná na briga contra o rebaixamento no Campeonato Brasileiro da Série B. Por isso que a partida da próxima sexta-feira, contra o Bragantino, às 20h30, na Vila Capanema, pela 33ª rodada, é classificada pelo técnico Roberto Fernandes como a mais importante da temporada para o Tricolor.

Faltando seis rodadas para o fim do campeonato, o Paraná tem seis pontos a mais que o Bragantino (36 contra 30), que abre a zona de rebaixamento. Assim, se conquistar uma vitória diante do Massa Bruta, o Tricolor abre nove e praticamente se livra do rebaixamento.

"O foco é o Bragantino. É um jogo que vale seis, doze pontos... É uma decisão e uma vitória será fundamental para começar a pensar em 2017. Este é o jogo mais importante do Paraná na temporada. Precisamos entender que não estamos livres do rebaixamento. O ano não está sendo como o torcedor queria, mas 2017 ainda depende de 2016", afirmou Roberto Fernandes.

Técnico Roberto Fernandes está focado no time do Bragantino

O aproveitamento no Paraná realmente é muito aquém do esperado. Em 13 jogos, foram nove derrotas, um empate e apenas três derrotas. Os resultados ruins resultaram na saída de Marcelo Martelotte e chegada de Roberto Fernandes, que acumula uma vitória e quatro derrotas frente ao Tricolor.

Na 15ª colocação, com 36 pontos, o Paraná precisa de pelo menos mais sete pontos para afastar de vez qualquer risco de rebaixamento. Entre Tricolor e Bragantino tem o Oeste, que possui 34 e é o 16º colocado.

Heroína **trans** em quadrinhos

Série Alters, criada pelo roteirista Paul Jenkins, apresenta uma protagonista transgênero e mostra que a representatividade virou pauta no universo das HQs

ALEXANDRE DE PAULA

Charlie Young é um estudante universitário que começa a perceber que seu verdadeiro gênero não é aquele a que nasceu. Ainda sem forças para revelar à família que se sente mulher, Charlie acaba descobrindo que tem superpoderes e é capaz de manipular a gravidade e voar. Nasce, então, Chalice, uma super-heroína. Na identidade secreta, ele pode ser quem é e assume o posto de, provavelmente, o primeiro transgênero protagonista do universo dos quadrinhos, na recém-lançada série de HQs Alters.

Criada pelo veterano dos quadrinhos Paul Jenkis (responsável, entre outras histórias, por *A origem*, de Wolverine), *Alters* vai apresentar também outros personagens que descobrem super-poderes e características especiais. Em outra edição, por exemplo, a série vai apresentar um herói que se torna tetraplégico.

Chalice surge no universo dos quadrinhos em um momento em que o desejo de apresentar a diversidade nos personagens é cada vez mais forte. Negros, gays, mulheres, asiáticos, todos eles, aos poucos, foram conquistando mais espaço no mundo das HQs.

A personagem, contou Jenkins, foi inspirada na mãe, uma mulher gay que criou dois filhos e os ensinou valores de igualdade e representatividade. "Se algum dia chegarmos ao ponto em que raça, sexualidade e identidade de gênero não forem assunto, então teremos chegado lá. Isso é minha mãe falando", contou o autor em entrevista ao The New York Times sobre a série.

O autor contou que sempre planejou ter um personagem transgênero, mas foi só em 2014 que um fã lhe deu a ideia que acabou gerando Chalice: criar um herói que ainda não tivesse feito a transição e só se apresentasse como mulher no traje. "Ela só pode ser ela mesmo quando está sozinha", resumiu Jenkins. O fã, Liz Luu (hoje assistente executivo do Cartoon Network), cedeu a ideia em troca de aulas com Jenkis.

O próprio Jenkins já havia trabalhado a diversidade em projetos anteriores. Na Marvel, ele criou o personagem Sentinela, um super-herói com esquizofrenia. Apesar de tocar no tema da representatividade, Jenkins garante que não pensou em transformar Alters em uma série com lições de moral. "A coisa mais importante na abordagem deste livro para mim era concentrar nos personagens como heróis e vilões e deixar que essas coisas saíssem durante o processo", disse.

> A ignorância é o câncer da humanidade. Mas quando temos representatividade e discutimos como sociedade, por meio de várias formas, podemos evoluir
>
> **Elenildo Lopes,** quadrinista

ALTERS

Disponível, até o momento, apenas em inglês, as HQs de Alters podem ser adquiridas em versão digital em http://aftershockcomics.com/alters/. Cada edição custa US$ 3,99.

TRÊS PERGUNTAS // ELENILDO LOPES

1

Como surgiu a vontade de criar o Velox?

Eu já tinha pensado no Velox havia anos, em sua base e propósito já com essa ideia de representatividade em mente, assim como todos os meus personagens, mas tinha escrito e definido poucas coisas. Em 2016, vi mais claramente que rumo ele seguiria e seus poderes. O Velox esperava o momento certo para sair da gaveta. Então, aquele ataque odioso em Orlando me fez ver que era hora de lançá-lo. Já não podia mais esperar.

2

O que você espera que as pessoas possam "aprender" com o personagem?

Possam aprender a respeitar e aprender que a diferença faz parte da nossa natureza e a nossa sociedade e que precisamos de representatividade justamente para isso. A ignorância é o câncer da humanidade. Mas quando temos representatividade e discutimos como sociedade, por meio de várias formas, podemos evoluir.

3

Qual a importância de representar personagens assim nos quadrinhos?

Contar histórias por meio do universo e ótica desses personagens, como de Alters e do Velox, é essencial para que a sociedade veja, leia, discuta e entenda que não existe nada ali além do que todos somos. As diferenças biológicas, sexuais e de pensamento aqui são apenas um detalhe em um universo de semelhanças. É preciso entender e respeitar a diversidade como parte do que somos!

No Brasil

Criador de Velox, um dos primeiros heróis gays dos quadrinhos brasileiros, Elenildo Lopes destaca a relevância de personagens assim para as HQs. "Eles têm importância extrema. Hoje, pensamos e buscamos uma sociedade mais justa e igualitária, então nada melhor que termos representatividade em todos os campos", acredita.

Ele vê Chalice também como um passo fundamental para a representatividade se tornar mais forte no universo dos quadrinhos. "Chalice é o novo símbolo do atual e do que o futuro nos reserva para o mundo. Estou muito empolgado com essa nova era dos quadrinhos e suas possibilidades", valoriza. "Os nossos ídolos, ícones não são e não precisam ser definidos por sua sexualidade, pela cor do cabelo ou por usarem capas ou não. Nada disso importa. O que importa é o interior, as virtudes e o lado humano", comenta.

Em um momento em que a intolerância ganha contornos fortes, Lopes acredita que é papel da arte levar a discussão a outros níveis. "Quando uma dita minoria se mostra à luz do dia, outra face também aparece: a intolerância. Ocorrem crimes, discriminação. Temos que repudiar esse tipo de coisa, discutir e mostrar por meio da arte essas questões."

O personagem criado por Elenildo tem uma história próxima à de Chalice. Homossexual, Éron mantém o fato em segredo e só como Velox consegue se aceitar. "Éron não é assumido, mas, quando se transforma em Velox, ele voa livre." A ideia de criar Velox já era antiga, mas o ponto final para a decisão foi o atentado contra homossexuais em uma boate de Orlando. "Aquele ataque odioso me fez ver que era hora de lançá-lo. Já não podia mais esperar."

CINEMA

O Shaolin do Sertão: um filme com um cabra invocado

REBECA OLIVEIRA

A proposta era ousada até mesmo para seu realizador: um filme inspirado nas fitas de VHS de lutas chinesas, mas com uma cidade — e herói — cearense como pano de fundo. Subvertendo todas as lógicas da indústria, Halder Gomes, mesmo diretor de *Cine Holliúdy* (2012), não apenas colocou a ideia em prática como lançou *O Shaolin do Sertão* em algumas cidades do Ceará antes de disponibilizá-lo em circuito nacional, a partir de quinta-feira.

O que parecia loucura se mostrou uma estratégia acertada. A comédia que conta a história do padeiro Aluzío Liduíno (ou Aluzío "Lee", como prefere ser chamado em cena o ator Edmilson Filho), que se confunde com a de Halder, estreou na décima posição na lista dos filmes mais assistidos do fim de semana. Foram mais de 40 mil ingressos vendidos na pré-estreia, segundo a consultoria ComScore.

Ponto para o município de Quixadá, onde se passa a trama ambientada em 1982. "Demos uma pêia no Tom Hanks", brinca o ator brasiliense Eduardo Cintra. Na trama, ele é Luizão Trinta Testa, um personagem que dá a virada — para o bem e para o mal — na trajetória do protagonista.

Amigo de Halder Gomes desde a década de 1990, Cintra conta que ele, o diretor e o Edmilson são praticantes de taekwondo. Os três se conheceram em competições nacionais. É dessa vivência com a luta que nasceu a inspiração para o longa, com a pegada oitentista e saudosista.

Para Marcos Veras — o "vilãozinho" Armandinho —, a boa estreia da película, mesmo antes de entrar na briga em todo o país, se dá por uma identificação nacional com o Nordeste. Pessoas que, distante da xenofobia que marcaram alguns ataques nas redes sociais, abraçam a cultura nordestina como suas. "Há uma magia que conversa com a literatura do cordel e que só acontece por lá. Apesar disso, não é um filme feito apenas para cearenses. São personagens completamente identificáveis", conta o ator e comediante carioca. Para disfarçar o sotaque puxado, Veras mirou na memória afetiva e se pautou pelo linguajar dos pais cearenses.

Halder Gomes, que precisou adiar o lançamento de *O Shaolin do Sertão* por anos para adquirir experiência, também defende que a película é universal, embora ambientada no interior do estado nordestino.

I Fórum da Mulher 1

A Ordem dois Advogados do Brasil - seccional do Maranhão - realiza dia 26 de outubro, no auditório da entidade, o I Fórum da Mulher e da Advogada, em quatro painéis em que serão debatidos assuntos diversos sobre o direito da mulher. Entrada franca. O primeiro painel terá início às 9h com o tema Relações Familiares e seus Conflitos, com palestra do Dr. Lourival Serejo, desembargador do Tribunal de Justiça do Maranhão.

I Fórum da Mulher 2

Às 10h, o segundo painel "Das MPU's como Instrumento de Enfrentamento à Violência de Gênero e Participação Social", tendo como palestrantes o Dr. Nelson de Moraes Rego, juiz de Direito; e a Dra. Ludevina Martins, defensora pública, titular do Núcleo de Defesa da Mulher e da População LGTB.

I Fórum da Mulher 3

O terceiro painel, com o tema "Feminicídio e os seus Avanços na Legislação Penal Face ao Elevado Índice de Mulheres Mortas - Análise de Casos no Maranhão", tem início às 15h, tendo como palestrantes as doutoras Maria de Ribamar Fernandes Cardoso, especialista em Criminologia pela PUC/MG, Ciências Criminais pela UFBA, Mediação de Conflitos e Direitos Humanos pela Uema e mestranda em Direito na UNLZ-Argentina, Susan Lucena e Nereida Cristina Dutra Batalha, presidente em exercício da Comissão da Mulher e da Advogada da OAB-MA.

I Fórum da Mulher 4

O quarto e último painel, com o tema "Alienação Parenteral e suas Consequências Jurídicas", será iniciado às 17h30 e terá como palestrantes a Dra. Joseane de Jesus Correa Bezerra, juíza de Direito, e Terezinha Marques Vale, secretária-geral do IBDFAM/MA.

Fórum Nacional de Juizados

A Corregedoria Geral da Justiça do Maranhão divulgou o nome de quatro juízes de juizados especiais, selecionados por sorteio para participarem do próximo Fonaje – Fórum Nacional dos Juizados Especiais –, que será realizado em Brasília, de 16 a 18 de novembro, com o tema Novos desafios dos Juizados Especiais. O Fonaje tem o objetivo de promover debates sobre os temas específicos; identificar ferramentas que promovam os princípios dos Juizados Especiais; propor medidas que contribuam para superar obstáculos à compreensão do Sistema dos Juizados Especiais como autônomo e dotado de características próprias; apontar avanços ocorridos e confrontar com os desafios que se desenham no futuro do Sistema; padronizar métodos de trabalho e de procedimentos; e apresentar proposições legislativas.

DIVULGAÇÃO

Reino Infantil apresenta o *Reino de OZ*

Espetáculo de teatro com alunos do Colégio Reino Infantil. Dias 25 (terça) e 26 (quarta), às 20h, no Teatro Arthur Azevedo – Rua do Sol, Centro Histórico. Produção: Colégio Reino Infantil. Ingressos: Plateia e Frisa R$ 55 (Meia-Entrada R$ 27,50) Camarote R$ 50 (Meia-Entrada R$ 25) Balcão e Galeria R$ 45 (Meia-Entrada 22,50). Classificação etária: Livre. Duração: 75min (1h e 15min).

Simpósio de Tecnologias

Com o tema Recursos Digitais e Metodologias Inovadoras na Sala de Aula, a cidade de São Luís vai sediar o I Simpósio Nacional de Tecnologias Digitais na Educação - SNTDE. O evento, promovido pelo Grupo de Estudos e Pesquisas sobre Tecnologias Digitais na Educação - GEP-TDE, será realizado entre os dias 21 e 23 de novembro, na Universidade Federal do Maranhão - UFMA. As inscrições podem ser realizadas pelo site http://www.sntde.com.br/. O certificado de participação no simpósio será de 20 horas extracurriculares. Os minicursos terão certificação de duas horas.

Programação Outubro Rosa

Realizada pelo Hospital Aldenora Bello, a programação para o dia 28 de outubro, às 16h, na sede administrativa da Fundação Antônio Dino, será o dia de atendimento multiprofissional gratuito. Dia 29/10 (sábado), 10h às 18h, Shopping Rio Anil; Torneio de Tênis - Torneio solidário onde parte da inscrição será para Campanha Outubro Rosa do hospital.

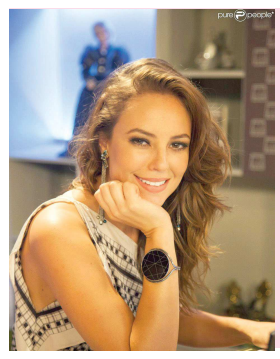

Paolla Oliveira filma comédia romântica

Já teve seu coraçãozinho tão maltratado, mas tão maltratado, que te deu vontade de mudar de bairro, de cidade, de país? Foi o que fez Helena, personagem de Paolla Oliveira, que resolveu migrar para Portugal. Lá, ela conheceu o homem da vida dela, mas o cara era tão perfeito, mas tão perfeito, que ela começou a enxergá-lo como mulher. Esse é o mote do filme *Mulheres* (título provisório), uma coprodução do Brasil com a terrinha, que teve cenas rodadas na Praia do Leme, no Rio de Janeiro. "Aqui é o início do filme", explica a atriz principal, que já rodou a parte do longa que se passa em Portugal.

Música de Bruce foi rejeitada pela franquia *Harry Potter*

A combinação parece bizarra, mas quase virou realidade. Bruce Springsteen, um dos maiores cantores e compositores do rock norte-americano, escreveu uma música para a franquia *Harry Potter*, na esperança que ela fosse usada em alguns dos filmes da saga, o que não aconteceu. O próprio Springsteen confirmou a informação na última quinta-feira, numa entrevista para a rádio britânica BBC 2. "Era uma música muito boa. Foi uma música que escrevi para meu filho mais velho, uma grande balada diferente do que costumo cantar. Mas é algo que achei que caberia de forma adorável."

DIVULGAÇÃO

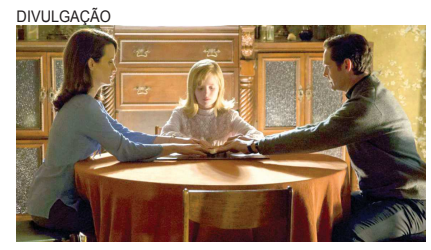

Quija: Origem do Mal chegou aos cinemas

Ouija: Origem do Mal é a sequência do filme de 2014. A história se passa na mesma casa, mas em 1965. O consenso da crítica internacional é que este é um caso raro de continuação que supera muito a original. *Ouija: Origem do Mal* tem 88% de aprovação no site Rotten Tomatoes (que agrega as opiniões publicadas por jornalistas dos EUA), contra apenas 7% de seu antecessor. A trama gira em torno de uma família que aplica golpes em cima de clientes céticos. Porém, tudo se torna um pesadelo quando Doris, a filha mais nova, é possuída por espíritos malignos.

DIVULGAÇÃO

Globo proíbe Ivete de Participar do Teleton

Ao que tudo indica, as relações de Sílvio Santos com a Rede Globo não andam tão boas quanto as que o magnata mantém com a Record. Depois de ter conseguido levar Xuxa Meneghel ao Teleton 2015, exibido em sua emissora, o apresentador teve a presença de Ivete Sangalo na edição 2016 do programa beneficente negada pela emissora dos Marinhos.

www.oimparcial.com.br

Veja a programação completa dos cinemas da capital

>> ANOTA AÍ!

Nossa Senhora do Perpétuo Socorro
A tradicional Paróquia Nossa Senhora do Perpétuo Socorro, na Cohab, está realizando o festejo paroquial até o dia 30 de outubro. Programação: Alvorada Festiva (às 6h), Toque do Ângelus (6h/12h/18h), reza de Terço e Novena (às 18h) e Missa (às 19h). Após a liturgia, a Noite Cultural segue no largo da matriz com música ao vivo e barracas de comidas típicas. Informações: (98) 99171-9955; Paróquia, (98) 3304-2015

SOS Vestibular no SESC
Com aulas gratuitas e de qualidade, o edital 2017 para o Curso Preparatório SOS Vestibular já se encontra disponível no www.sescma.com.br. As inscrições para o seletivo acontecem até o dia 28 de outubro, na Sala de Técnicos do Sesc Deodoro.O Sesc oferece um total de 285 vagas nos turnos matutino, vespertino e noturno. Não perca essa oportunidade!

Anna Torres Voilá Paris!
Anna Torres e banda fazem o show Voilá Paris! Com participações: de Mano Borges, Marco Duailibe, Cecília Leite, Zezinho (Banda Carrapicho), Alessandra de Queiroz Silva. Dia 28 de outubro (sexta-feira) às 21h – Teatro Arthur Azevedo – Rua do Sol, Centro Histórico. Produção: Guilherme Frota Produções. Ingressos: Plateia e Frisa R$ 100 (Meia Entrada R$ 50) Camarote e Balcão R$ 75 (Meia Entrada R$ 37,50) e Galeria R$ 50 (Meia Entrada R$ 25). Classificação Etária: 10 Anos. Duração: 120min (2h).

Não são só seis segundos
Lucas Rangel, apresenta o Show Stand Up Comedy com humor e no improviso. Participação especial de Danielle Diz, dia 29 de outubro (sábado) às 16h. Teatro Arthur Azevedo – Rua do Sol, Centro Histórico. Produção: Moraes Jr Produções. Ingressos: Plateia R$ 100 (Meia Entrada R$ 50) Frisa e Camarote: 80 (Meia Entrada R$40) Balcão e Galeria R$ 60 (Meia Entrada R$ 30). Classificação etária: 12 anos. Duração: 80min (1h20).

Feijoada Beneficente
A família Educandário Santo Antônio, realiza dia 29 de outubro mais uma edição da tradicional Feijoada Beneficente em sua sede na Avenida Edson Brandão – Cutim - Anil ao lado do Supermercado Maciel – a partir das 12h (meio-dia). Atrações: Albert Abrantes, Beto Monteiro e o DJ Karkiro. Valor: R$ 10.

Samba de qualidade
O Argumento chega com tudo com samba de roda da melhor qualidade no Salomé Bar, na Lagoa da Jansen, todos os domingos, a partir das 18h, com o grupo Pra Sambar, seguido do Argumento, às 20h.

Samba de Gafieira
Com o Sambista e compositor Eraldo Ébano e o Grupo Ponto sem Nó. Local: Arapuca Pub Bar e Restaurante Temático, na Rua 17, Quadra 12, no Cohajap. Todas as sextas-feiras a partir das 20h. Informações: 99909-9608 (Eraldo Ébano).

>> DIRETAS

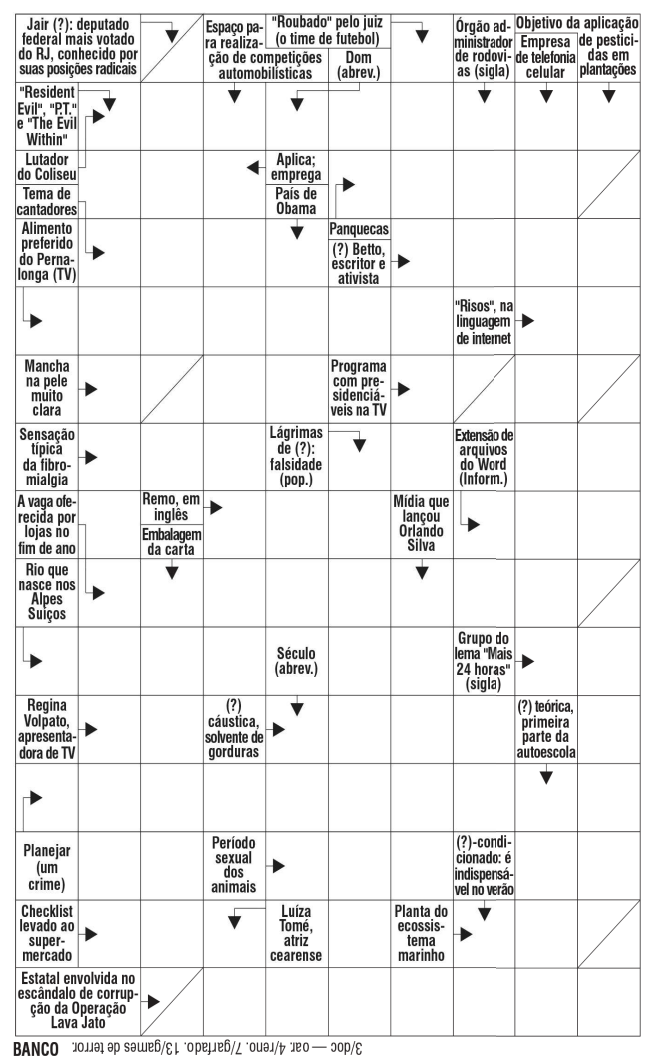

BANCO 3/doc — oar. 4/reno. 7/garfado. 13/games de terror.

NOVELAS

MALHAÇÃO
Ricardo exige que Caio não conte para as filhas sobre a possibilidade de ser pai de Joana. Rômulo vence a luta e Nanda, Jéssica e Belloto vibram na plateia. Bárbara estranha a reação de Ricardo ao falar com Joana.

SOL NASCENTE
Alice pede para Cesar assinar o contrato com o investidor. Vittorio incentiva Mario a assumir o filho de Carolina. Milena se desculpa com Vittorio. Mieko e Damasceno trocam olhares. Carolina exige dinheiro de Sinhá.

HAJA CORAÇÃO
Tamara se sente culpada quando o juiz declara que ela e Apolo não poderão ter a guarda das crianças. Shirlei conta a Francesca que Felipe a pediu em casamento, e Carmela ouve. Carmela conta a Jéssica que Felipe e Shirlei estão juntos. Tancinha e Beto conseguem a guarda provisória de Carol e seus irmãos.

CÚMPLICES DE UM RESGATE
André segue doente. As pessoas do Vilarejo dos Sonhos vão assistir à corrida de cavalos com Nico. Téo explica para Sabrina como tocar a música "Alcançar a Liberdade".

A LEI DO AMOR
Tiago não consegue falar com Isabela. Helô não gosta de ver Jéssica próxima ao noivo da filha. Magnólia se incomoda de posar para uma foto com Tião e Luciane. Augusto se reúne com pais de alunos na Prefeitura.

RESPOSTA

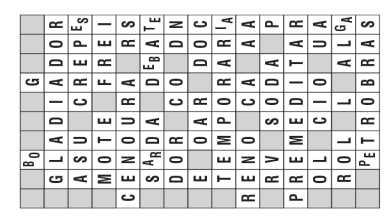

>> HORÓSCOPO

ÁRIES 21/03 a 20/04
É um dos seus dias mais negativos para assumir compromissos importantes, para assinaturas de papéis que possam comprometê-lo e cuidado com os inimigos.

TOURO 21/04 a 20/05
Dia em que sua inteligência se elevará devido ao bom fluxo de Júpiter. Contudo, procure compreender melhor seus colegas de trabalho, bem como os familiares e a pessoa querida.

GÊMEOS 21/05 a 20/06
Com otimismo e entusiasmo, você conseguirá ótimos resultados. Procure evitar os compromissos arriscados. Não trate com pessoas desconhecidas. Tenha cautela.

CÂNCER 21/06 a 21/07
Dia em que haverá muita paz no âmbito familiar. Muita felicidade íntima e proteção na vida social. Faça higiene mental divertindo-se, passeando e conhecendo pessoas à noite. Excelente ao trabalho e aos negócios.

LEÃO 22/07 a 22/08
Excelente aspecto astral para experiências psíquicas e ao aumento e à evolução de sua inteligência e conhecimentos. Paz íntima e amorosa.

VIRGEM 23/08 a 22/09
Você tem inclinação para as pesquisas profundas, a medicina, a filosofia, a ciência. Procure convergir tudo isto para o terreno prático, sólido, rentável. Não fique no mundo dos sonhos. Seja sincero no amor.

LIBRA 23/09 a 22/10
Aproveite a influência deste dia para conhecer pessoas. As amizades que fizer vão trazer vantagens. Dia promissor para estudos e para procurar uma melhor colocação profissional.

ESCORPIÃO 23/10 a 21/11
Evite, neste dia, questões com vizinhos. Os amigos leais o ajudarão em qualquer dificuldade e conseguirá realizar boa parte de seus desejos. Ótimo para o amor e ao trabalho.

SAGITÁRIO 22/11 a 21/12
Tome cuidado com a precipitação. Evite o nervosismo, ansiedade e a desconfiança em si mesmo. Portanto, acautele-se. As influências não são propícias. Dê mais atenção aos assuntos relacionados com as pessoas de sua família.

CAPRICÓRNIO 22/12 a 20/01
Dia muito bom para você. Vai se entender melhor com a família e com seus superiores e colegas de trabalho e lucrará bastante se poupar o seu dinheiro. Pode realizar negócios, pois será bem sucedido.

AQUÁRIO 21/01 a 19/02
Faça o que puder para aumentar suas amizades ou então conservar as que já fez no passado. Evite atritos com quem quer que seja a fim de não criar inimigos, declarados ou ocultos. Fluxo favorável para o romance, o trabalho, o lar e a família.

PEIXES 20/02 a 20/03
Cuidado com prejuízos causados por empregados ou sócios. Não realize o negócio que está pretendendo. Espere o dia de amanhã para concretizá-lo. Não discuta com a pessoa amada.

CLASSIFICADOS tem Imóveis

Ligue e anuncie: 3212.2042

1 Casas
1.1 VENDER
1.2 ALUGAR
1.3 PASSAR

2 Apartamentos
2.1 VENDER
2.2 ALUGAR
2.3 PASSAR

3 Terrenos
3.1 VENDER
3.2 ALUGAR
3.3 SITIOS

4 Salas Comerciais
4.1 VENDER
4.2 ALUGAR
4.3 PASSAR

1.1 Casas VENDER

ARAÇAGI

BMENDES imóveis

ARAÇAGI - OPORTUNIDADE ÚNICA! Vende exc. Casa em cond. De alto padrão, reformada e ampliada c/ 200 m², 03 stes, 02 vagas de gar., área ampla de lazer c/ churr. (privativo). Vende-se c/ móveis projetados. Não perca tempo! Venha conferir! 3227-3099 / 9973-4073 www.bmendesimoveis.com.br

Quer vender, alugar, passar ou trocar? Anuncie. É só ligar: (98) 3212-2087 ou nos envie e-mail para: temclassificados@oimparcial.com.br

iuolira imóveis

ARAÇAGY CA000124 - Vende-se casa duplex no Alphaville, c/1 ste master e 2 semi-suítes,coz., dce, vagas de garagem VENDA 420.000,00 TR: 99983-2772 OI / 98223-8422 TIM / 3181-4600 / 2108-2960

iuolira imóveis

ARAÇAGY - AP000140 Vendo casas em cond. fechado no Freedom Residence, c/3 qrtos, 113m², mais de 10 itens de lazer. R$ 279.000,00 Tr: 99983-2772 OI / 98223-8422 TIM /3181-4600/ 2108-2960

Ayrton & Júlio IMÓVEIS

ARAÇAGY - Vendo casa c/2 qrtos s/1 ste, wc social, sala, coz.americana, churr., lavanderia, qntal e garagem p/4 carros R$ 250 mil TR: 32356687/ 32356477/ 999712399/ 984487001 www.ayrtonejulioimoveis.com.br COD: 9156

BMENDES imóveis

Vende exe. casa dup. c/ 180 m², toda no porc. , c/ 4 quartos , sendo 2 suítes , sala p/ 2 amb., lavabo, cozinha ampla, DCE , var. pisc. c/ churras. Coz .de apoio , garagem p/ 3 carros , portão de alum. Aut. Não perca essa oportunidade. 3227-3099/9973-4073 www.bmendesimoveis.com.br

Jouglas Bezerra IMÓVEIS

Araçagy – Vde cs nova c/162 m2 lote c/30m2, 3 qtos s/1stee 2 semi,wc empregada R$ 360 Mil sendo sinal R$ 30 Mil e Financiamento. 32358115/ 988026168/ 981811942

Sebastião imóveis

COD [527] Vende-se uma casa c/sala, copa, coz., 2qrtos, 2 WC social, lavanderia e qntal. Valor: R$ 150.000,00. Tr:3238-3583/999739137.

AREINHA

Sebastião imóveis

AREINHA - COD [580] Vende-se uma casa c/portão de alumínio, gar., sala, copa, coz, 2 qrtos s/1 suíte, wc social, lavanderia e qntal grande. Valor: R$ 70.000,00. TR: 3238-3583/99973-9137.

Ganhe 50% de desconto para ir ao cinema

Quem assina O Imparcial participa do Clube Impar, um exclusivo e completo clube de descontos e vantagens com dezenas de estabelecimentos conveniados em São Luís e que oferecem descontos de até 60%. São cinemas, pizzarias, hotéis, restaurantes, academias, salões e muito mais.

Economize e leia conteúdo de qualidade.

Assine Já!
(98) 3212 2012

O imparcial — O Imparcial — oimparcial — @oimparcialonline — impar.online

ALTO TURU

Sebastião imóveis

ALTO DO TURÚ III - COD [584] Vende-se casas novas c/portão elétrico, gar.p/ 4 carros, sala, copa, coz., 3 qrtos s/ 1 ste, wc social, qntal e poço artesiano. Valor: R$ 180.000,00. TR: 3238-3583/99973-9137.

Quer vender, alugar, passar ou trocar? Anuncie. É só ligar: (98) 3212-2087 ou nos envie e-mail para: temclassificados@oimparcial.com.br

Sebastião imóveis

ALTO DO TURÚ - COD [575] Vende-se uma casa c/ garagem, sala, copa, coz., 2 qrtos, wc social, lavanderia e quintal. Valor: R$ 60.000,00. TR: 3238-3583/99973-9137.

Sebastião imóveis

ALTO DO TURU II – COD [485] Vende-se casas novas c/portão de alumínio, gar. p/ 3 carros, sala, copa, coz. americana, 3 qtos, 1 wc social, 1 ste e 1 semi - ste, jdim de inverno, caixa d'agua, poço artesiano. Valor R$ 170.000,00. TR: 3238-3583 / 999739137.

ANIL

iuolira imóveis

ANIL - CA000005 Vende-se casa c/ áreas livres, terraço coberto, varanda lateral, sala ampla (star/jantar), wc social, 2 qrtos (s/1 ste), copa/ coz., área de serviço, lavanderia, dce, piscina. VENDA R$ 230.000,00 Tr: 99983-2772 OI / 98223-8422 TIM /3181-4600/ 2108-2960

BAIRRO BELIRA

Vende-se uma casa, de 2 pav., com gar. p/ 2 carros, portão em basculante, sala de estar, cozinha, wc, área de serviço e dep.a para empregada ou hóspede, 1 quarto com suíte, 3 qtos e sacada externa no pav. superior. Tels.: (98) 9 8869-5169/ 9 8219-1641 (tim) / 9 8402-9540 (claro)

CENTRO

Ayrton & Júlio IMÓVEIS

CENTRO - Vendo casa com área de 200 m², 10 suítes, sala coz., área de serviço e wc social. R$ 180.000,00 Tr: 32356687/ 999712399/ 996064732/ 32356477 www.ayrtonejulioimoveis.com.br COD: 9273

Alzira IMÓVEIS

CRECI: 819 -A14 - Vendo casa c/02 salas, 02 quartos, 02 banheiros + dependência c/ banheiro, na Rua Candido Ribeiro (rua das Crioulas). (98) 99971-2945 / 98845-6228 / 98119-4495

Quer vender, alugar, passar ou trocar? Anuncie. É só ligar: (98) 3212-2087

BAIRROS DIVERSOS

Sebastião imóveis

LOTEAMENTO SAFIRA – COD [488] Vende-se uma casa com garagem p/ 2 carros, sala, copa, cozinha americana, 2 quartos sendo 1 suíte, 1 wc social. Obs: Laje pronta p/ receber o 2º piso. Valor R$ 160.000,00. TR: 3238-3583 / 999739137.

DESFRUTE A NATUREZA
FAZENDA OÁSIS
Casamentos e retiros
Aluguel por temporada
Celebrações em geral
Reservas: (98) 99114-1423
oasisfazenda@hotmail.com
BR-135 / Km 110 / ITAPECURU

Jouglas Bezerra IMÓVEIS

Calhau – Vde cs Cond. Green Village, excelente localização, 4 suites ,aceita permuta. Imóvel menor valor ou carro. 3235-8115 / 9 8802-6168 / 9 8181-1942.

CIDADE OPERÁRIA

Ayrton & Júlio IMÓVEIS

Cidade Operaria - Vendo casa quitada c/área de 10 x 20 c/2 stes, sala de estar e jantar, coz., qntal, área de serviço R$ 170.000,00 Tr: 32356687/ 32356477/ 999712399/ 996064732 www.ayrtonejulioimoveis.com.br COD: 9150

Sebastião imóveis

CIDADE OPERARIA – cod [394] Vende-se uma casa c/ portão de alumínio, garagem para 2 carros, sala, copa, cozinha, 4 quartos, sendo 2 suítes, WC social, quintal com lavanderia coberta, piso lajota e forro PVC. Aceita financiamento. Valor R$ 210.000,00 TR: 3238-3583 / 999739137.

Ayrton & Júlio IMÓVEIS

CIDADE OPERÁRIA - Vendo ou alugo casa c/3 qrtos s/1 ste, sala em L, varanda, wc social c/ box, coz.,c/armários, qntal, área de serviço completa. Venda: R$ 200.000,00 Locação: R$ 1.200,00 Tr: 32356687/ 999712399/ 996064732/ 32356477 www.ayrtonejulioimoveis.com.br COD: 9288

Sebastião imóveis

CIDADE OPERÁRIA - COD [552] Vende-se uma casa duplex 1º piso – c/gar.coberta, sala, copa, coz., 1 qrto, 1 wc social, área de serviço coberta, qntal. 2º piso - sala, terraço, 2 qrtos, s/2 stes. Valor: R$ 170.000,00. Obs. Aceita-se troca em sitio ou casa próx. do Centro. TR: 99973-9137/3238-3583.

Sebastião imóveis

CIDADE OPERÁRIA – cod [470] Vende-se uma casa em 2 pav., c/gar.p/2 carros, sl, 2 qtos, 1 WC social, copa, coz., área de serviço. Sendo que o segundo piso está sem acab, próx. a escola Caic. Valor R$ 190.000,00. TR: 3238-3583 / 999739137.

Sebastião imóveis

COD [483] Vende-se uma casa c/gar.p/ 2 carros, sala, copa, coz., 3 qtos, 1 wc social e área de serviço. Valor R$ 140.000,00. TR: 3238-3583 / 999739137.

Sebastião imóveis

CIDADE OPERÁRIA - COD [523] Vende-se uma casa c/gar.p/2 carros, sala, coz., 2 qrtos, wc social, terraço coberto, toda reformada, ótima localização atrás da universidade UEMA, ônibus na porta Valor: R$ 200.000,00. TR: 3238-3583 / 999739137.

Quer vender, alugar, passar ou trocar? Anuncie. É só ligar: (98) 3212-2087 ou nos envie e-mail para: temclassificados@oimparcial.com.br

Sebastião imóveis

COD [530] Vde uma casa c/ponto comercial, sala, copa, coz., 2 qrtos, wc social, lavanderia coberta, +2 qrtos na área do qntal, forro de laje. Valor: R$ 200.000,00.Tr: 3238-3583/999739137.

Quer vender, alugar, passar ou trocar? Anuncie. É só ligar: (98) 3212-2087 ou nos envie e-mail para: temclassificados@oimparcial.com.br

COHAMA

Quer vender, alugar, passar ou trocar? Anuncie. É só ligar: (98) 3212-2087 ou nos envie e-mail para: temclassificados@oimparcial.com.br

Alzira IMÓVEIS

CRECI: 819 -A12 - Vendo casa em condomínio fechado, sala p/ 2 ambientes, 01suíte c/ armário, 01 semi suíte c/ armário, 1 quarto, cozinha c/ armários 2 vagas cobertas e área de lazer completo. (98) 99971-2945 / 98845-6228 / 98119-4495

Quer vender, alugar, passar ou trocar? Anuncie. É só ligar: (98) 3212-2087 ou nos envie e-mail para: temclassificados@oimparcial.com.br

COHAB

COHAB - CA000120 Vende-se casa c/sala, copa, coz., 2 qrtos, 2 wc, s/1 ste, dispensa, quintal amplo c/lavanderia, vaga de gar., VENDA R$ 200.000,00 Tr: 99983-2772 OI / 98223-8422 TIM /3181-4600/ 2108-2960

COHAB ANIL - COD [562] Vende-se uma casa c/ garagem, sala, copa, coz., 3 qrtos s/ 1 ste, wc social, área de serviço e qntal. Valor: R$ 180.000,00. TR: 3238-3583/ 99973-9137.

Cohab - Vendo casa c/ área de 250m² de 3 qrtos s/ 1 ste e duas semi stes, sala de estar e jantar, coz., deposito, wc social, qntal, dce, gar.R$ 200 mil TR: 32356687/ 32356477/ 999712399/ 996064732 www.ayrtonejulioimoveis.com.br

COHAMA

COHAMA - CA000047 Vende-se casa em cond. fechado, c/móveis plan., 3 qrtos, 2 wc s/1 ste, sala, copa, coz., qntal amplo,2 vagas de gar. VENDA R$ 480.000,00 Tr: 99983-2772 OI / 98223-8422 TIM /3181-4600/ 2108-2960

Vende ótima casa ,em cond. fechado, na Rua Aririzal, nasc. total, c/ 100 m² privativos, c/ 03 qtos sdo 01 ste e 01 semisuíte, sala, coz., varandão, churrasqueira e coz. de apoio no fundo, gar. p/ 02 carros, área de lazer com churrasq., piscina, salão de festas e vários quíosques. Aproveite! 3227-3099 / 9973-4073 www.bmendesimoveis.com.br

COHAFUMA

COHAFUMA - Vende casa c/ varanda, sala ampla, 2 qrtos, 1 suíte c/ armários, wc social, coz., c/ armários, área de serviço, dce, piscina, churr. e garagem. R$ 450.000,00 3268.3390 - 99976.7018

COHAJAP

COHATRAC IV CA000167 - Vendo casa c/ 02 qts, wc social, sala, cozinha, 2 vagas de garagem R$ 150.000,00 TR: 99983-2772 OI / 98223-8422 TIM / 3181-4600 / 2108-2960

COHAJAP - CA000107 Vende-se exc.casa c/2 qrtos, 1 ste, wc social, sala, coz., dce, vagas de gar.,VENDA R$ 400.000,00 Tr: 99983-2772 OI / 98223-8422 TIM /3181-4600/ 2108-2960

COHAJAP – cod [431] Vende-se uma casa com portão de alumínio, garagem p/ 4 carros, sala, copa, cozinha, 4 qtos, sendo 3 stes, WC social, dep. de empregada, salão de estudo, sacada, piscina e churrasqueira. Valor: R$ 650.000,00. TR: 3238-3583 / 999739137.

[452] Vende-se uma casa com terraço, garagem para 2 carros coberta, sala, copa cozinha, 3 quartos sendo 2 suítes, WC social, toda casa com moveis projetados, uma varanda gourmet completa com churrasqueira e wc social, quarto de empregada completo, e forro de laje. Fone: 3238-3583 / 999739137.

Cohajap - Vde cs c/3qtos s/1ste, DCE, garagem, piscina R$ 400 Mil, 32358115/ 988026168/ 981811942.

COHASERMA

COHASERMA - COD [568] Vende - se uma casa c/ portgaragem p/3 carros, são elétrico, sala em 2 ambientes, copa, coz., escritório, despensa, dep.de empregada, 4 qrtos s/1 ste , 2 WC Social, piscina, churr., qntal e área de serviço. Valor: R$ 550.000,00. TR: 3238-3583/ 99973-9137.

COHATRAC

COHATRAC - COD [596] Vende-se uma casa c/ portão elétrico, gar.p/2 carros, sala, copa, coz., 3 qrtos s/2 stes, wc social, dep.de empregada, área de serviço e qntal. Valor: R$ 250.000,00. TR: 3238-3583/ 999739137.

COHATRAC I - COD [588] Vende-se uma casa com sala, copa, cozinha, 2 quartos, wc social, lavanderia e quintal, ótima localização. Valor R$ 140.000,00. Tratar: 3238-3583/99973-9137.

COHATRAC IV - COD [589] Vende-se uma casa c/ portão elétrico, 3 vagas cobertas na garagem, sala, copa, coz., 3 qrtos s/1 ste, wc social, área de serviço e quintal. Valor: R$ 200.000,00. TR: 3238-3583/99973-9137.

COHATRAC IV - COD [583] Vende-se uma casa c/portão elétrico, gar., sala, copa, coz., 3 stes, wc social, jd de inverno, dep.de empregada, lavanderia e quintal. Valor: R$ 300.000,00. TR: 3238-3583/99973-9137.

COHATRAC IV - COD [540] Vende-se uma casa c/ gar. p/ 2 veículos, sala, copa, coz., 2 qrtos s/1ste, 2 wcs social, dce e lavanderia. Valor: R$ 200.000,00. TR: 3238-3583/ 999739137.

COHATRAC IV - COD [554] Vende-se uma casa duplex 1º piso – c/portão de alumínio, gar.p/ 2 carros, sala, copa, coz., 3 qrtos s/1 ste, wc social, área de serviço coberta, dep.de empregada. 2º piso - 2 qrtos s/1 ste, terraço coberto e gradiado. Valor: R$ 300.000,00. TR: 9973-9137/3238-3583.

COHATRAC IV – cod [439] Vende-se uma casa c/ garagem p/ 2 carros, sala em 2 ambientes, coz., 3 qtos, sendo 1ste c/closet, qntal cimentado c/área de serviço coberta, cisterna c/4mil litros + caixa d'água, c/1 mil litros, c/ ótimo acabamento. Em frente ao shopping passeio do Cohatrac. Valor: R$ 250.000,00. TR: 3238-3583 / 999739137.

Vende casa no Cohatrac (Jd Araçagy 3), sla, copa c/ jdim de inverno, coz., americana c/ bancada toda no granito, 2 qtos, 1 ste, gar.,p/ 2 carros, qntal encim., toda gradeada e arejada. Piso todo no porc., de primeira qualidade. Portas e janelas no pau D'arco. Valor R$250.000,00 F: 3235-8115 / 98802-6168 / 99181-1942.

COHATRAC - Vende casa c/02 andares, o 1º andar c/ 02 qtos, sdo 01 ste, gar.coberta p/2 carros, sala c/ 2 ambientes, 1 coz grande, WC social, 2 jdins de inverno, qntal e 2 portões de alumínio, sdo 01 de pedrestre. 2º andar c/ 02 qtos, sdo 01 ste, 01 varanda grande coberta, 01 despensa. Aproveite! 3227-3099 / 9973-4073 www.bmendesimoveis.com.br

Quer vender, alugar, passar ou trocar? Anuncie. É só ligar: (98) 3212-2087 ou nos envie e-mail para: temclassificados@oimparcial.com.br

COHATRAC I – cod [409] – Vende-se uma casa com portão de ferro, com dois acessos, toda gradeada, com área lateral coberta, toda na laje, sala em "L", cozinha, 3 quartos sendo 1 uma suíte, 1 WC social, quintal, área de serviço coberta, e área p/ cozinha de apoio, toda estrutura elétrica atualizada. Valor R$ 280.000,00 TR: 3238-3583 / 999739137.

COHATRAC IV CA000167 - Vendo casa c/ 02 qts, wc social, sala, cozinha, 2 vagas de garagem R$ 150.000,00 TR: 99983-2772 OI / 98223-8422 TIM / 3181-4600 / 2108-2960

cod [365] Vende-se linda casa c/portão de alum., gar. p/ 2 carros, copa, sala, coz.,3 qtos s/ 2 stes, 1 WC social, área de serv. coberto, quintal, deposito, área livre, 2 caixa de água no forro, a casa fica próx.ao supermercado Maciel. Valor R$ 250 mil. TR: 3238-3583 / 99937-9137.

CRUZEIRO DO ANIL

Vende-se uma casa no cruzeiro do Anil, toda forrada no PVC, com garagem, sala, cozinha, 03 qtos, sendo 01 suíte e WC social, com área livre, prox. a Av. São Sebastião. Contato: 9 8199-0258 / 9 8709-0744 – Marcos. (E. – 01/11).

COHATRAC IV – COD [481] Vende-se uma casa c/portão de alumínio, gar.p/ 3 carros, sala de estar, sala de jantar, 3 qtos sendo 1 ste ampla e jdim de inverno, 1 wc social, coz., coz.de apoio, lavanderia coberta, despensa e quintal. Valor R$ 250.000,00. TR: 3238-3583 / 999739137.

Vende-se casa com portão de ferro, com dois acessos, toda gradeada, com área lateral coberta, toda na laje, sala em "L", cozinha, 3 quartos sendo 1 uma suíte, 1 WC social, quintal, área de serviço coberta, e área p/ cozinha de apoio, toda estrutura elétrica atualizada. Tratar: 3238-3583.

COHATRAC V – COD [517] Vende-se uma casa c/ gar; p/ 2 carros, terraço, sala, 3 qtos s/1 suíte, sala de jantar c/bancada americana c/ coz., wc social, jd de inverno na suíte, área de serviço c/ lavanderia coberta, qntal, coz.de apoio c/ churrasqueira. Valor: R$ 300.000,00. TR: 3238-3583 / 999739137.

COHABIANO

COHABIANO – COD [498] Vende-se uma casa c/ portão elétrico, cerca elétrica, gar., sala, coz., 3 qtos s/1 ste, WC social e área de serviço. Valor R$ 235.000,00. TR: 3238-3583 / 999739137.

ESTRADA DE RIBAMAR

ESTRADA DE RIBAMAR- Vende casa no residencial saramanta, com varanda, sala, 02 quartos, 01 suíte, wc social, cozinha com armários, área de serviço e garagem. R$ 175.000,00 - 3268.3390 - 99976.7018

Quer vender, alugar, passar ou trocar? Anuncie. É só ligar: (98) 3212-2087

Vendo casa na Estrada de Ribamar, Resid. Pq. dos Rios, com varanda, sala 2 quartos, 2 suites, wc social, cop, coz, área de serv e gar. R$ 315.000,00. Tr: 3268-3390 / 9976-7018

ESTRADA DA RAPOSA

ESTRADA DA RAPOSA - COD [570] Vende-se uma casa no Cond. Araçagy, c/ portão elétrico de alumínio, gar.p/ 3 carros, sala, copa, coz., 2 qrtos, wc social, jd de inverno, área de lazer completa e quintal gramado. Valor: R$ 180.000,00. TR: 3238-3583/99973-9137.

Quer vender, alugar, passar ou trocar? Anuncie. É só ligar: (98) 3212-2087 ou nos envie e-mail para: temclassificados@oimparcial.com.br

IPASE

IPASE - COD [595] Vende-se uma casa no Conj. Ipase, portão de alum. elétrico, gar.coberta p/2 carros, terraço coberto, 2 salas, copa, coz., 3 qrtos, s/2 stes, wc social, área de serviço coberto, jd de inverno, dep.de empregada e qntal. Obs: piso de lajota, forro de laje, ótimo acab., portas e janelas de Pau D'arco e vidro. Valor: R$ 330.000,00. TR: 3238-3583/ 999739137.

Quer vender, alugar, passar ou trocar? Anuncie. É só ligar: (98) 3212-2087 ou nos envie e-mail para: temclassificados@oimparcial.com.br

JARDIM AMÉRICA

JARDIM AMÉRICA - COD [590] Vende-se uma casa c/ portão de alumínio, garagem coberta p/ 2 carros, sala, copa, coz., 2 qrtos s/ 2 stes, coz. de apoio e qntal. Valor: R$ 150.000,00. TR: 3238-3583/99973-9137.

Quer vender, alugar, passar ou trocar? Anuncie. É só ligar: (98) 3212-2087 ou nos envie e-mail para: temclassificados@oimparcial.com.br

COD [528] Vende-se uma casa c/gar.p/2 carros, sala, copa, coz., jd de inverno, 4 qrtos s/3 stes, área de serviço e qntal. Valor: R$ 180.000,00. Tr:3238-3583/999739137.

JARDIM ELDORADO

Casa em cond. Fechado . dup. c/ 137,68 m² de área priv. toda no por. c/ 3 suítes , s/ 2 sem i- suítes , sla estar , sla íntima , lavado, coz .ampla , c/ pisc. Churrs. E qdra de fut. De areia. Venha conferir . 3227-3099/9973-4073 www.bmendesimoveis.com.br

Quer vender, alugar, passar ou trocar? Anuncie. É só ligar: (98) 3212-2087 ou nos envie e-mail para: temclassificados@oimparcial.com.br

ELDORADO- VENDE casa em cond. fechado, c/ varanda, sala, 2 quartos, 1 suíte, wc social, coz., c/armários, área de serviço e garagem. R$ 330.000,00 3268-3390 / 99976.7018.

JOÃO DE DEUS

João de Deus- Casa c/ área de 150m² c/ 3 qrtos s/1 ste, sala, coz., wc social, qntal, área de serviço R$ 50 mil Tr: 32356687/ 32356477/ 999712399/ 996064732 www.ayrtonejulioimoveis.com.br COD: 9080

LIMA VERDE

LIMA VERDE – COD [516] Vende-se uma casa bem próx.da avenida, rua sem asfalto, c/ terraço, gar. p/2 veículos, sala de estar, 2 qtos, wc social, coz.e amplo quintal. Valor: R$ 115.000,00. TR: 3238-3583 / 999739137.

MAIOBÃO

MAIOBÃO - CA000101 Vende-se exc. casa em cond. fechado, nascente, c/móveis plan., 3 qrtos, 2 wc (s/1 ste), sala, copa, coz., qntal amplo, piso no porc. VENDA R$ 270.000,00 Tr: 99983-2772 OI / 98223-8422 TIM /3181-4600/ 2108-2960

MAIOBÃO - COD [567] Vende-se uma casa com portão elétrico, terraço, duas vagas na garagem, sala, copa, cozinha, 3 quartos sendo 1 suíte, wc social, área de serviço com lavanderia e quintal. Valor: R$ 220.000,00. TR: 3238-3583/ 999739137.

COD [534] Vende-se uma casa c/ 2 vagas na gar., sala, copa, coz., 3 qrtos s/ 1ste, lavanderia e qntal. Valor: R$ 200.000,00. TR: 3238-3583/ 999739137.

Cod [451] Vende-se/ Aceita-se troca, uma casa com terraço, sala, copa, cozinha, 2 quartos, WC social, área de serviço e dependência de empregada. Valor: R$ 70.000,00. Fone: 3238-3583/999739137.

cod [376] Vende-se uma belíssima casa c/2 pav., 1piso, portão de alum., gar.p/3 carros, sala, coz., 3 qtos s/1 ste, 1 WC social, piso lajota, forro PVC área livre, dep. de empregada, área de serv. coberta. 2 piso, salão grande coberto e piso que pode fazer vários qtos Valor R$ 210.000,00 TR: 3238-3583 / 9973-9137.

MAIOBÃO – cod [460] Vende-se uma casa c/ garagem p/2 carros, sala copa coz., 3 qtos, sendo 1 ste, WC social, qtal c/ lavanderia coberta, forro de PVC, piso de lajota. Valor R$ 170.000,00. TR: 3238-3583 / 999739137.

Sebastião imóveis

MAIOBÃO – COD [487] Vende-se uma casa duplex de alto padrão em Cond.fechado c/segurança 24 horas, gar.p/2 carros, sala, copa, coz., 3 qtos s/1 ste e 2 semi – ste, varanda gourmet e lavabo. Valor R$ 380.000,00. TR: 3238-3583 / 999739137.

BMENDES imóveis

Vende excelente casa quitada, com 2 quartos sendo 1 suite, 02 salas, WC social, cozinha ampla, terraço, garagem p/ 2 carros. Venha conferir. 3227-3099 / 9973-4073 www.bmendesimoveis.com.br

Sebastião imóveis

COD [526] Vende-se uma casa c/gar., sala, copa, coz.,ampla, 2 qrtos s/1 ste e qntal. Valor: R$ 95.000,00.Tr:3238-3583/999739137.

MAIOBINHA

Sebastião imóveis

MAIOBINHA - COD [553] Vende-se uma casa c/ portão de ferro, terraço, sala, copa, coz., 2 qrtos, s/ 1 ste, 1 wc social e qntal. Valor: R$ 50.000,00. TR: 99973-9137/3238-3583.

MARANHÃO NOVO

Ayrton & Júlio IMÓVEIS

Vdo csa nasc. c/ área de 300m² c/3 qrtos send 1 ste, grg. sala de estar e jantar, coz., área de serviço completa, 2 dependências de empregada com wc, jardim de inverno. R$ 400 mil. Tr: 32356477 / 9 9971-2399 / 9 9606-4732 / 3235-6687. www.ayrtonejulioimoveis.com.br

MONTE CASTELO

Sebastião imóveis

MONTE CASTELO - COD [587] Vende-se uma casa c/ sala, coz., 2 qrtos, wc social e qntal cimentado. Obs: Piso lajota e toda gradeada. Valor: R$ 85.000,00. TR: 3238-3583/99973-9137.

Ayrton & Júlio IMÓVEIS

MONTE CASTELO- Vendo casa c/ área de 172m² c/ 4 qrtos s/1 ste, sala, jd.de inverno 2, coz., wc social, área de serviço, qntal, deposito, garagem p/2 carros R$ 300 mil TR: 32356687/ 32356477/ 999712399/ 996064732 www.ayrtonejulioimoveis.com.br COD:9137

OLHO D'ÁGUA

Ayrton & Júlio IMÓVEIS

OLHO D´AGUA - Vendo casa em cond. fechado c/ área de 250m² de 4 qrtos s/ 3 stes, sala, copa/coz., área de serviço completa, dep.de empregada c/ banheiro, wc social, qntal c/ churr. R$ 350 mil aceita financ. Tr: 32356687/ 32356477/ 999712399/996064732 www.ayrtonejulioimoveis.com.br COD: 9316

FRANCISCO DUAILIBE IMÓVEIS

OLHO D´AGUA - Linda CASA Cond. Andorra, sala em 2 ambientes, coz., 4 qrtos wc social, garagem. 98114-7380 / 98149-4337

iuolira IMÓVEIS

OLHO D´AGUA CA000010 Vende-se casa em cond. fechado, c/ móveis plan., piso no porc., sala de tv, copa/coz., 3 qrtos, 4 wc (s/3 stes), qntal amplo, dce,lavanderia, dispensa, gar.p/ 2 carros. VENDA 490.000,00 TR: 99983-2772 OI / 98223-8422 TIM / 3181-4600 / 2108-2960

Jouglas Bezerra IMÓVEIS

Olho d'Água - Vde cs Cond. Costa mar 1 ste, 2 reversivel,DCE, c/ armários, com 190 m2 privativo, area lazer. Tr: 98 3235-8115/ 98802.6168 / 98181.1942.

Sebastião imóveis

COD [543] Vende-se uma casa em Condomínio Fechado com garagem para dois veículos, sala, copa, cozinha, dois quartos, wc social e quintal grande. Valor: R$ 300.000,00. TR: 3238-3583/ 999739137.

PAÇO DO LUMIAR

BMENDES imóveis

Vde casa em Cond. Fec. c/ apenas 11 csas, no Cond. Ville Lumiar, c/ 84,41 m² privativos, c/ 02 qtos do 01 suíte, Sla p/ 02 amb. WC social, varandão, coz. c/ área de serv. área de lazer c/ piscina, churras. e jardins, gar, c. elétrica e portão de alumínio. Não perca esta oportunidade. 3227-3099 / 9973-4073 www.bmendesimoveis.com.br

Sebastião imóveis

COD [515] Vende-se uma Chácara bem localizada toda murada, cerca elétrica, guarita de segurança c/garagens p/ vários veículos, tanquinho de peixes, campinho socyte e voleibol, piscina, churr.e plantas frutíferas. Casa ampla toda avarandada, 5 qrtos s/ 3 stes, sala em 2 ambientes, escritório, 4 banheiros e coz.projetada c/ pedra em granito. Valor: R$ 350.000,00. TR: 3238-3583 / 999739137.

Quer vender, alugar, passar ou trocar? Anuncie. É só ligar: (98) 3212-2087

PARQUE ATENAS

BMENDES imóveis

Casa nova c/ 223 m² privativos, duplex, em terreno de 412 m², toda no porcel, c/ 3 stes s/ 1 master c/ varanda, sla p/ 2 ambientes c/ jardim de inverno, escritório, WC social, coz c/ área de serviço, amplo quintal, gar p/ 3 carros, por apenas R$ 680 MIL. Venha conferir, não perca tempo. 3227-3099 / 9973-4073 www.bmendesimoveis.com.br

Jouglas Bezerra IMÓVEIS

Vde cs Duplex, 1 ste, 2 qtos reversível, Deck, Piscina, garagem vários carros 32358115/ 988026168/ 981811942.

PARQUE SABIÁ

Sebastião imóveis

PARQUE DOS SABIÁS - COD [561] Vende-se uma casa c/ garagem, sala, copa, coz, 6 qrtos s/ 1 ste, wc social, lavanderia e área de serviço. Valor: R$ 250.000,00. TR: 3238-3583/ 99973-9137.

Sebastião imóveis

PARQUE DOS SABIÁS - COD [563] 1ª - Casa c/ portão de alum., gar.p/ 2 carros, sala, copa/coz., 2 dormitórios, wc social, jd de inverno, qntal amplo c/despensa, lavanderia coberta. / 2ª - Casa c/ portão de alumínio terraço, garagem, sala, coz., 2 dormitórios, wc social, jd de inverno e área c/ lavanderia. Obs: São duas casas no mesmo endereço. Valor: R$ 280.000,00. TR: 3238-3583/ 99973-9137.

Sebastião imóveis

COD [486] Vende-se uma casa em 2 pav., 1º piso – gar. p/ 3 carros, sala, copa, cozinha, 3 quartos s/1 suite, 1 wc social. 2º piso – 2 quartos, 1 wc social. Valor R$ 200.000,00. TR: 3238-3583 / 999739137.

PARQUE VITÓRIA

Sebastião imóveis

PARQUE VITÓRIA - COD [557] Vende-se uma casa c/ portão de alumínio, gar.coberta, sala, copa, coz., 2 qrtos s/1 ste, wc social e qntal. Valor: R$ 150.000,00. TR: 99973-9137/3238-3583.

PLANALTO VINHAIS

Ayrton & Júlio IMÓVEIS

Cod. 6758 - Vendo casa c/3 qrtos sendo 1 ste, sala, wc social, dce, gar. p/5 carros, área de serviço, qntal no piso, varandão de apoio no qntal e cisterna. Área de 250 m² R$ 270 mil. Tel.: 32356477 / 999712399/ 996064732/3235-6687.

Estado do Maranhão
Prefeitura Municipal de Buriticupu
CNPJ: 01.612.525/0001-40
Rua São Raimundo, 01 – Centro.

AVISO DE TERMO DE RATIFICAÇÃO DE INEXIGIBILIDADE DE LICITAÇÃO. Considerando as informações, pareceres, documentos e despachos contidos no processo Administrativo nº 0782/2016 – SEMAPLAN. Ratifico a Inexigibilidade de Licitação reconhecida pela Procuradoria Geral do Município para contratar com a Empresa C F M CONSULTORIA EIRELI – ME, inscrita no CNPJ sob o número 19.011.941/0001-59, objetivando prestação de serviço de consultoria técnica especializada, para redefinição e consolidação da Divisão Politico-Administrativa, e estudo de equívoco de interpretação cartográfica para o Município de Buriticupu-MA. Essa ratificação se fundamenta no inciso II do Art. 25 da Lei Federal nº 8.666/93 e ainda de acordo com o inciso III do Art. 13 da mesma Lei. O valor Global do Contrato é de R$ 300.000,00 (trezentos mil reais). Nesta oportunidade, determino a publicação deste ato. Comissão Permanente de Licitação. 24 de outubro de 2016. WENDEL BARBOSA DE SOUSA – Presidente.

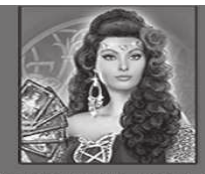

NÃO DESPREZE HOJE, POIS AMANHÃ PODERÁ PRECISAR
CARTOMANTE:
Trabalha com cartas cigana,tarô, leitura de mão, runas e mapa astral.
Travessa da Passagem, 129 - Centro.
Ref. ao lado do Bradesco
(98) 98835-9836 / 3232-1140

CASA POR TEMPORADA

Aluguel de casa por temporada no olho dágua, com três quartos, piscina, churrasqueira, sauna, campo de futebol e mobília completa.

Contato: 8116-6818

(P-6.1)

FLAT EM BARREIRINHAS

Aluga-se para temporada flat no Grand Solare Lençóis Resort de 2 quartos totalmente equipado com ar, tv, geladeira.

CONTATO: 8116-6818

ANUNCIOU, VENDEU!
3212.2087

Jouglas Bezerra IMÓVEIS

Vende casa c/ 3 st es, 1 qto, DCE, coz. c/ arm, 2 vagas, quintal na lajota. R$ 400 mil. F: 3235-8115 / 3235-8312 / 8181-1942 / 8802-6168 / 8118-3146. Creci J-184.

QTAS DO CALHAU

BMENDES imóveis

Vde mansão c/645 m² 3 pavtos, c/04 sts c/ arm, esc, 3 sls amplas, WC soc, 2 cozs, depósito, dispensa, 02 DCE, 5 gars, área de lazer c/ piscina c/ iluminação, churrasque, hidro massagem excel localiz c/ vista p/ o mar, Aproveite. 3227-3099 / 9973-4073. www.bmendes imoveis.com.br

BMENDES imóveis

Vendem-se casas novas em Cond. Fechado, próx à praia, c/ 260 m² privativos, em terrenos de 340 m², duplex c/ 4 stes, 2 salas amplas, jd. de inverno, WC social, cozinha c/ área de serviço, gar. p/ 3 carros, LOC. PRIVILEGIADA. Venha conferir. 3227-3099 / 9973-4073 www.bmendesimoveis.com.br

BMENDES imóveis

Exc. Cond. Fechado em construção c/ apenas 6 casas na melhor, localização da cidade, c/ 230 m² priv.(cada), duplex, toda no porcelanato, c/ 03 sts sdo 01 master, esc., sala p/ 03 ambientes, lavabo, sala íntima, coz. Ampla, DCE, ampla área livre, 02 gar. Por apenas R$ 950 MIL. Aproveite. 3227-3099 / 9973-4073 www.bmendesimoveis.com.br

Quer vender, alugar, passar ou trocar? Anuncie. É só ligar: (98) 3212-2087 ou nos envie e-mail para: temclassificados@oimparcial.com.br

BMENDES imóveis

Vde ótima casa c/ 500 m² de área construida c/ 04 amplas suítes, c/ armários e closet, sala ampla p/ 04 ambientes c/ pé direito duplo, lavabo, home theater, cozinha c/ armários, churrasqueira, cozinha de apoio, piscina e jardins. Garagem para 03 carros. Excelente localização. Aproveite! 3227-3099 / 9973-4073 www.bmendesimoveis.com.br

RADIONAL

Ayrton & Júlio IMÓVEIS

Vendo casa com área de 250m² 3 qrtos sendo 1 ste, sala, terraço de lazer, garagem cozinha, área de serviço completa com dependência de empregada, wc social R$ 270 mil. Tr: 99971-2399 /3235-6477/ 99606-4732 / 3235-6687. www.ayrtonejulioimoveis.com.br

RENASCENÇA

BMENDES imóveis

Vende casa com 3 qtos, sendo 1 suite, sala para 2 ambientes, WC social, cozinha com área de serviço, DCE, garagem para 3 carros. Excelente localização, próximo da Lagoa. Venha conferir. Por apenas R$ 550 MIL. Fones 3227-3099 / 9973-4073, www.bmendesimoveis.com.br

SANTA TEREZINHA

Sebastião imóveis

COD [536] Vende-se uma casa c/ sala, coz., 2 qrtos, wc social, área de serviço e qntal. Valor: R$ 150.000,00. TR: 3238-3583/ 999739137.

Quer vender, alugar, passar ou trocar? Anuncie. É só ligar: (98) 3212-2087 ou nos envie e-mail para: temclassificados@oimparcial.com.br

SÃO FRANCISCO

BMENDES imóveis

Vde exc casa c/ terreno de 540 m², c/ 3 qts sdo 1 ste c/ arm, terraço, 2 salas, wc soc, coz, depósito, DCE, galpãop no fundo da casa, ampla área livre, gar p/ 5 carros c/ portão de alumínio automatizado. Venha conferir. 3227-3099 / 9973-4073 www.bmendesimoveis.com.br

SÃO JOSÉ DE RIBAMAR

Ayrton & Júlio IMÓVEIS

São José de Ribamar- Vendo casa c/3 qrtos s/1 suíte, sala de estar e jantar, coz. c/armários, área de serviço, wc social, deposito, terraço, gar. c/espaço p/ 2 carros e reservatório de água. Pode ser financiada. R$ 200.000,00 Tr.: 32356687/ 32356477/ 999712399/ 996064732 www.ayrtonejulioimoveis.com.br COD: 9252.

SÃO RAIMUNDO

Sebastião imóveis

Cod [434] Vende-se uma casa c/, garagem para 4 qtos, sala, copa, coz., 3 qtos sendo 1 suíte, terreno 10x20. Valor: R$ 120.000,00. TR: 3238-3583 / 9 9973-9137.

SÃO BERNARDO

Sebastião imóveis

SÃO BERNARDO - COD [569] Vende-se uma escola infantil com 6 salas, sala dos professores, sala da diretoria, 4 banheiros, salão e cozinha. Valor: R$ 250.000,00. TR: 3238-3583/ 99973-9137.

TIJUPÁ QUEIMADO

Sebastião imóveis

TIJUPÁ QUEIMADO – COD [519] Vende-se uma casa c/ portão de alumínio, gar.p/ 2 carros, sala, copa, coz; 2 qtos, WC social, qntal e área de serviço. Obs: Projeto p/mais 1 qrto, forro de laje para segundo piso. Valor: R$ 140.000,00. TR: 3238-3583 / 999739137.

TURÚ

JD ELDORADO - Mansão toda avar.c/ sala ampla em 3 ambientes, 3 stes s/1 c/closet, 1 qrto, lavabo, WC social, copa, coz. americana, DCE, lavanderia, despensa, coz.de apoio, TV a cabo, c, portão eletrônico, armários em toda casa 98114-7380 / 98149-4337

Vende casa c/ 90,65m², novas, em condomínio fechado, com 3 quartos s/ 1 suite, sala de estar e jantar, WC social, cozinha com área de serviço, garagem, área de lazer c/ piscina, salão de festas e churrasqueira, pagamento facilitado. 3227-3099 / 9973-4073 www.bmendesimoveis.com.br

TURÚ - CA000116 Vende-se casas em cond. Fechado, c/3 qts, suíte, wc social, sala de star/ jantar. Próx.VENDA R$ 310.000,00 Tr: 99983-2772 OI / 98223-8422 TIM /3181-4600/ 2108-2960

VINHAIS

VINHAIS - Vendo ou alugo Exc.casa varanda, sala, 1 ste ,1 semi-ste,1 qrto, 3 wc sociais, coz., copa, lavanderia, D.C.E, área de serviço área de lazer c/piscina e churr.e 2 vagas na garagem, 98114-7380 / 98149-4337

Cod [429] - Vende-se uma casa no cond. Santurine, c/ terreno de 13x20 , terraço, sala, coz., copa, 3 qtos sendo 2 stes e WC social, varanda coberta, garagem p/ 3 carros lateral da casa c/ varias arvores frutíferas. Valor: R$ 460.000,00. TR: 3238-3583 / 999739137.

Cod [368] Vende-se uma luxuosa casa, com garagem individual para 2 carros, sala, cozinha, 3 quartos, sendo uma suíte, WC social, cozinha de apoio, dependência de empregada, área de serviço coberta, quintal grande, próximo ao farol da educação. Aceitamos carta de credito caixa. Valor R$ 350.000,00 TR: 3238-3583 / 9 99739137.

Vde cs c/ 4 suites, Duplex, 2 vagas, DCE, piscina R$ 450mil F: 3235-8115 / 3235-8312 / 8181-1942 / 8802-6168 / 8118-3146. Creci J-184.

1.2 Casas ALUGAR

ALTO DO TURÚ

ALTO DO TURÚ - CA000064 Aluga-se casa c/3 qtos,wc social,sala,coz,qntal,-garagem .ALUGUEL R$ 1.200,00 00 Tr: 99983-2772 OI / 98223-8422 TIM /3181-4600/ 2108-2960

Quer vender, alugar, passar ou trocar? Anuncie. É só ligar: (98) 3212-2087

ANIL

ANIL- COD [585] Aluga-se uma casa c/ portão de alumínio, sala, copa, coz., 3 qrtos s/ 1 ste, wc social, área de serviço coberta, depósito, dep.de empregada, qntal grande e cerca elétrica. Valor: R$ 1.500,00. TR: 3238-3583/99973-9137.

ALEMANHA

ALEMANHA- Alugo casa com varanda, sala, 02 quartos, 01 suíte, wc social, copa, cozinha, área de serviço e garagem. R$ 900,00 - 3268.3390 - 99976.7018

CALHAU

CALHAU-CA00040 Aluga-se mansão duplex c/áreas livres,área de lazer c/piscina,bar,churr.,varanda em l,sala em 2 amb,pé direito elevado,lavabo,5 stes(s/ c/closet)copa,/coz,dispensa e qntal ALUGUEL R$ 5.000,00 00. Tr: 99983-2772 OI / 98223-8422 TIM / 3181-4600/ 2108-2960

COHAMA

COHAMA - ALUGO casa na Cohama (Conj. Manoel Beckman) nascente c/5 qrtos s/1 ste c/ sacada, sala em 2 ambientes, terraço, garagem, coz.planejada, dispensa, área de serviço coberta e ar cond. nos quartos 98114-7380 / 98149-4337

COHAMA - CA000058 Aluga-se casa c/3 qrtos ,sala,coz,qntal,toda avarandada. ALUGUEL R$4.500,00 00 Tr: 99983-2772 OI / 98223-8422 TIM /3181-4600/ 2108-2960

Quer vender, alugar, passar ou trocar? Anuncie. É só ligar: (98) 3212-2087

COHAB

COHAB - ALUGA CASA NO III CONJ. COM VARANDA, SALA, 01 QUARTO, 02 SUÍTES, WC SOCIAL, COPA, COZINHA, DCE, AREA DE SERVIÇO E GARAGEM. R$ 1.200,00 - 3268.3390 - 99976.7018

COHAFUMA

COHAFUMA - Aluga casa c/ varanda, sala ampla, 2 qrtos, 1 ste, wc social, copa, coz., dce, área de serviço, piscina, churr. e garagem. R$ 1.800,00 - 3268.3390 - 99976.7018

A3 – Alugo casa c/ 03 quartos, sendo uma suíte, garagem p/ 2 carros, sala, cozinha, quintal amplo, bem localizada, próximo de tudo. (98) 99971-2945 / 98845-6228 / 98119-4495

IVAR SALDANHA

Aluga-se Casas c/ 2 Quartos e Demais dependências apartir de R$ 450,00 na Ivar Saldanha. 3258-5629 / 98845-4785 99972-6980 / 3083-0799 / 98142-7703.

JD ELDORADO

JD ELDORADO - CA000045 Aluga-se casa em cond. fechado c/3qrtos,s/1ste,wc social,sala,coz,3 vagas de garagem .ALUGUEL R$ 1.700,00 00 Tr: 99983-2772 OI / 98223-8422 TIM /3181-4600/ 2108-2960

Quer vender, alugar, passar ou trocar? Anuncie. É só ligar: (98) 3212-2087 ou nos envie e-mail para: temclassificados@oimparcial.com.br

OLHO D'AGUA

Aluga casa de 2 pav., c/ varandas, 2 salas amplas, 3 qtos, 1 suíte, 2 wc social, copa, coz., qntal e garagem. R$ 1.200,00 TR. 3268.3390 - 99976.7018.

Quer vender, alugar, passar ou trocar? Anuncie. É só ligar: (98) 3212-2087.

PARQUE ATENAS

PARQUE ATENAS - CA000156 Aluga-se casa duplex, nascente, 5 qrtos s/ 2 stes, wc social, home Office, copa, coz., área de serviço, lavanderia, qntal amplo. ALUGUEL R$ 4.000,00 Tr: 99983-2772 OI / 98223-8422 TIM /3181-4600/ 2108-2960

PQ. UNIVERSITÁRIO

Aluga ou vende-se casa no parque universitário, guajajaras, aceita-se proposta Tratar: 3258-5629 / 9 9129-6797 / 9 8845-4785 / 3083-0799

PLANALTO PINGÃO

Aluga-se Casas Duplex c/ 3 Quartos 02 Suíte, sala, copa, Cozinha, Área livre e Churrasqueira. cond. Fechado Sol Nascente Planalto Pingão. 3258-5629 / 8845-4785 / 99972-6980 / 3083-0799/98142-7703.

PLANALTO VINHAIS

CRECI: 819 -A2 – Alugo casa bem localizada, c/ sala, 03 quartos, sendo uma suíte, varanda, garagem. Jardim e quintal amplo. (98) 99971-2945 / 98845-6228 / 98119-4495

QUINTAS DO CALHAU

Aluga mansão c/645 m² em 3 pavimentos, c/ 4 sts c/ arm, esc, 3 sls amplas, WC soc, 2 cozs, depósito, dispensa, 2 DCE, 5 gars, área de lazer c/ piscina c/ iluminação, churrasqueira, hidro massagem excelente localização c/ vista p/ o mar, Aproveite. 3227-3099 / 9973-4073 www.bmendesimoveis.com.br

Quintas do Calhau - Alugo casa c/3 qrtos s/do 2 stes, área de empregados e serviços, e demais dependências.R$ 4.500,00.Tr: 32356687/ 32356477/ 999712399/ 988168000 www.ayrtonejulioimoveis.com.br COD: 9242

TURÚ

Vendo casa no Bairro Vivendas da Cohama - Turu com Sala, 2 Quartos, Banheiro reversivo e cozinha. Área construída de 70m2. Área total de 150m2. Local: Rua fechada com 22 casas. Contato: 9140-2512. Valor R$ 230.000,00. (A- 06/11)

TURÚ – Exc. casa duplex, c/ boa localização, c/3 salas, sacada, varanda, 1 ste, 3 qrtos, 2 wcs, coz., copa, área de serviço, qntal e 3 vagas na garagem. 98114-7380 / 98149-4337

TURÚ - CA000095 Aluga-se casa duplex em cond.fechado c/3qrtos s/1 ste,sala,coz,vagas de garagem ALUGUEL R$ 1.900,00 00 Tr: 99983-2772 OI / 98223-8422 TIM /3181-4600/ 2108-2960

Turu - Alugo casa duplex c/ 4 quartos s/ 2 stes, sala de estar e jantar, wc social, coz., área de serviço, qntal, gar., varandão e reservatório de água. R$ 1.400,00 Tr.: 32356687/ 32356477/ 999712399/ 996064732 www.ayrtonejulioimoveis.com.br COD: 9253.

CRECI: 819 -A1 - Alugo casa em condomínio fechado c/03 quartos, sendo uma suíte c/ banheiro reversível, jardim garagem e quintal. (98) 99971-2945 / 98845-6228 / 98119-4495

VINHAIS

VINHAIS - CA000033 Aluga-se exc. casa edificada em 2 lotes,c/varanda,áreas livres,sala de star/jantar,tv,3 qrtos(s/1ste e 2 semi-ste),lavabo,copa/coz.,área de serviço,lav,dce e qntal amplo ALUGUEL 4.000,00 Tr: 99983-2772 OI / 98223-8422 TIM /3181-4600/ 2108-2960

2.1 Aptos. VENDER

ARAÇAGY

ARAÇAGY- Vendo ou alugo Apto no cond. BONAVITA no Araçagi no 3ºandar nascente todo no porcel., c/1 ste +1 qrto, WC social, coz., área de serviço e sacada, área de lazer completa igual a um Club. Trata direto c/proprietário 98114-7380 / 98149-4337.

ARIRIZAL

ARIRIZAL - Vendo ou alugo Apto Cond. GREEN BLUE 5º andar nasc.c/1 ste + um qrto, wc social, sala, coz., área serviço e sacada, 2 vagas na garagem. Trata direto com proprietário 98114-7380 / 98149-4337.

Quer vender, alugar, passar ou trocar? Anuncie. É só ligar: (98) 3212-2087

ALTOS DO CALHAU

ALTO DO CALHAU - AP000098 Aptos c/ 2/3 qrtos ,2 vagas de gar., varanda gourmet, área privativa de 113m cond,c/piscina adulto e infantil, espaço leitura, salao de festas, espaços, fitnes, área gurmet, spa VENDA R$ 641.176,00 Tr: 99983-2772 OI / 98223-8422 TIM /3181-4600/ 2108-2960

Quer vender, alugar, passar ou trocar? Anuncie. É só ligar: (98) 3212-2087 ou nos envie e-mail para: temclassificados@oimparcial.com.br

Alto do Calhau – Vde apt 2 qtos, s/1ste, área lazer R$ 235 Mil 3235-8115 / 98802-6168 / 98181-1942

Vde apt 2 qtos s/1ste wc social,varanda,1 vaga no Brisas Life por R$ 260 Mil, c/armários, área lazer Tr: 3235-8115 / 98802-6168 / 98181-1942

ANGELIM

ANGELIM - AP000129 Vende-se apto c/2 qrtos, wc social, sala, coz., área de serviço. Ótima localização! VENDA R$ 100.000,00 Tr: 99983-2772 OI / 98223-8422 TIM /3181-4600/ 2108-2960

ANIL

COD [538] Vende-se um apto no Cond.Primavera, 1º andar, c/ uma vaga na gar., sala, copa, coz., 2 qrtos e área de serviço. Valor: R$ 115.000,00. TR: 3238-3583/ 999739137.

ARAÇAGY

ARAÇAGY - AP000090 Vende-se ou aluga-se apto c/2 qrtos, s/ste,wc social,sala,coz,área de serviço e área de lazer completa venda R$ 220.000,00 Tr: 99983-2772 OI / 98223-8422 TIM /3181-4600/ 2108-2960

BOA ESPERANÇA

BOA ESPERANÇA- Vendo Apto no Cond.Vilage Boa Esperança 1º andar nasc. c/1 semi-ste + 1 qrto,wc social, sala, coz.e sacada. Trata direto c/ proprietário 98114-7380 / 98149-4337.

BARREIRINHAS

BARREIRINHAIS - Oportunidade! Flat no Gran Solare todo mobiliado c\ 1 suíte! área de Lazer(Aceito imóvel em São Luis) Proprietário 981147380.

CALHAU

CALHAU - AP000135 Vende-se apto no PARQUE DAS ÁGUAS RESIDENCIAL, 3 dorms, s/1 ste, c/ 86,89m. Vários itens de lazer VENDA R$ 297.684,07 Tr: 99983-2772 OI / 98223-8422 TIM /3181-4600/ 2108-2960

CALHAU - AP000137 Vende-se apto na Av. dos Holandeses, c/126m² de área privativa, nascente, super ventilado,1 ste, 2 qrtos, DCE, sala, copa, coz., 2 vagas de gar. Preço à combinar Tr: 99983-2772 OI / 98223-8422 TIM /3181-4600/ 2108-2960

CALHAU- Vende exc. apto no Calhau c/ 180 m², c/ móveis planejados, 3 stes, sala, home teather, coz., DCE completa, varanda e 2 vagas de gar. lazer c/ salão de festas, piscina, quadra poliesportiva, playground. Segurança 24 hrs .Não perca esta oportunidade 3227-3099 / 9973-4073 www.bmendesimoveis.com.br

CALHAU - AP000075 Vende-se aptos novos c/178,00 m² de área privativa, sala em 3 ambientes, lavabo, 4 stes, varanda, copa/coz., área de serviço, dce, 3 vagas. Pronta entrega. Valor referente ao 1º andar. Consulte tabela atualizada e demais unidades disponíveis. VENDA 879.000,00 Tr: 99983-2772 OI / 98223-8422 TIM /3181-4600/ 2108-2960

Jouglas Bezerra IMÓVEIS

Calhau- Vde apt c/169m2, s/3stes, DCE, andar alto, vista mar, 3 vagas Tr: 3235-8115 / 98802-6168 / -8181-1942

Jouglas Bezerra IMÓVEIS

Vde Ap. Ed. Amsterdam c/217 m2, 4 suites , 3 vagas. Oportunidade R$ 760.000,00. F: 3235-8115 / 3235-8312 / 8181-1942 / 8802-6168 / 8118-3146 Creci J-184.

Sebastião imóveis

CALHAU – cod [471] Vende-se um apto no Cond. Brisas, 6º andar, 58 m², mobiliado, c/ sl, 2 qtos sendo 1 ste, coz. Americana, 1 vaga na garagem, nascente, Vista Mar. Valor R$ 270.000,00. TR: 3238-3583 / 999739137.

BMENDES imóveis

VDE NO ED.NATURAM- Apto c/ 155,59 m² e 169,33 m², c/ 03 sts, rouparia, copa/coz., despensa,DCE, área e WC de serv., 03 vagas de gar., Salão de Festas, Espaço Gourmet, SPA Churr., Fitness, , Pisc.,Varanda gourmet, sala estar/jantar, ste máster c/ closet, banheira. Aproveite. 3227-3099 / 9973-4073/ www.bmendesimoveis.com.br

Jouglas Bezerra IMÓVEIS

CALHAU- Vde Ap. Ed. Cid. Porto c/300m2, 4 suites s/1 com closet,varandas,sala 3 ambientes, 4 vags c/ arm. projetados, 32358115/ 988026168/ 981811942.

COHAFUMA

Alzira IMÓVEIS

CRECI: 819 -A13 – Vendo Apto. NO Novo Tempo, c/ 02 quartos, sala, cozinha, 02 banheiros, social e serv. Ótima localização. (98) 99971-2945 / 98845-6228 / 98119-4495

COHAB

Sebastião imóveis

COHAB ANIL - COD [565] Vende-se um apto no Residencial Ipês 3º anadar, c/vaga na gar., sala, coz., 2 qrtos, wc social e área de serviço.Valor: R$ 70.000,00. TR: 3238-3583/ 999739137

BMENDES imóveis

COMPRE JÁ! Prox. ao INSS e Shopping Rio Anil, RESIDENCIAL NOVO ANIL - Aptos c/ 02 qtos sdo 01 suite e elevador. Venha conferir. 3227-3099/9973-4073. www. bmendesimoveis.com.br

BMENDES imóveis

NÃO PERCA TEMPO! COMPRE JÁ! Prox. ao Fecurão e Shopping Rio Anil, RESIDENCIAL NOVO ANIL - Aptos c/ 02 qtos sdo 01 suite e elevador. Venha conferir. 3227-3099/9973-4073. www. bmendesimoveis.com.br

BMENDES imóveis

VENHA CORRENDO! COMPRE JÁ! Prox. ao Fecurão e Shopping Rio Anil, RESIDENCIAL NOVO ANIL - Aptos c/ 02 qtos sdo 01 suite e elevador. Venha conferir. 3227-3099/9973-4073. www. bmendes imoveis.com.br

COHAMA

Sebastião imóveis

COHAMA - COD [592] Vende-se um apto no Cond.Palmeiras IV, 1º andar, c/sala, coz., 2 qrtos, wc social, área de serviço e área de lazer completa. Valor: R$ 170.000,00. TR: 3238-3583/99973-9137.

Quer vender, alugar, passar ou trocar? Anuncie. É só ligar: (98) 3212-2087 ou nos envie e-mail para: temclassificados@oimparcial.com.br

Iuolira imóveis

COHAMA - AP000043 Vende-se apto c/2 quartos,wc social,sala de estar,coz,cond c/ área de lazer completa R$ 150.000,00 Tr: 99983-2772 OI / 98223-8422 TIM /3181-4600/ 2108-2960

Quer vender, alugar, passar ou trocar? Anuncie. É só ligar: (98) 3212-2087 ou nos envie e-mail para: temclassificados@oimparcial.com.br

BMENDES imóveis

Apto c/ 58 m², nasc, c/ 02 qtos s/ 01 suíte, sala em L, sacada, WC social, coz c/ área de serviço, área de lazer completa c/ piscina, churrasqueira e quadra poliesportiva, gar. Venha conferir. 3227-3099 / 9973-4073 www.bmendes imoveis.com.br

COHAJAP

Iuolira imóveis

COHAJAP - AP000002 Vende-se apto c/ 3 qrtos (s/2stes) sala,coz,lav,2 vagas de gar.coberta,-cond c/área de lazer completa VENDA R$ 360.000,00 Tr: 99983-2772 OI / 98223-8422 TIM /3181-4600/ 2108-2960

ESTRADA DE RIBAMAR

IVOMAR IMÓVEIS

Passa um apto mobiliado cond. Praza I, 45 mil a chave (valor Negociado) . TR:98 3258-5629 / 99129-6797 / 98845-47858 / 3083-0799.

Sebastião imóveis

COD [525] Vende-se um apartamento com uma vaga na garagem, sala, 2 quartos, wc social, coz.e área de lazer.Valor: R$ 120.000,00 Tr:3238-3583/999739137.

FORQUILHA

Sebastião imóveis

FORQUILHA - COD [593] Vende-se um apto no Cond.Res. Anturius, c/ vaga na garagem, sala, copa, coz., 2 qrtos, wc social e área de serviço. Valor: R$ 120.000,00. TR: 3238-3583/99973-9137.

FORTALEZA

BMENDES imóveis

Vnd flat na praia do Meireles/For. Prot. p/ morar no 4º andar, c/1 qto, c/arm. emb. cama, de casal box, cômoda c/5 gav. Cortina, ar cond. e cabide, WC c/box, sla de jantar c/mesa em inox e vidro c/ cad. Sla de estar c/sófa cama, rack c/ tv a cabo, mesa de centro e cor. Lav. Coz. c/fogão e gel. e arm. tudo isto/ um preço q/vc N vai acred. Acei. Fian. Bacário. Venha conferir. 3227-3099/99973-4073 www.bmendesimoveis.com.br

IPASE

Ayrton & Júlio IMÓVEIS

IPASE - Vendo apto px ao Shopping da Ilha com área de 100m² c/3 qrtos c/armários, sala de estar/jantar, varanda, 2 wcs, área de serviço e 2 vagas de garagem.R$ 260 mil TR: 32356687/ 32356477/ 999712399/ 996064732 www.ayrtonejulioimoveis.com.br

JARACATY

Iuolira imóveis

JARACATY - AP000139 Vende-se aptos novos no Pleno Residencial, c/2 e 3 qrtos, 57 e 71 m², 1 ou 2 vagas de garagem. Vários itens de lazer. Ao lado do shopping slz. A partir de R$ 216.000,00 Tr: 99983-2772 OI / 98223-8422 TIM /3181-4600/ 2108-2960

Quer vender, alugar, passar ou trocar? Anuncie. É só ligar: (98) 3212-2087 ou nos envie e-mail para: temclassificados@oimparcial.com.br

OLHO D'AGUA

Iuolira imóveis

OLHO D´AGUA - AP0000074 Empreend. Taroa Residence – c/ sala de star/jantar, varanda, wc social, coz., área de serviço, piso em porc. 1 ou 2 vagas de gar. Prazo de entrega : 06/2016. Ótima localização, próx. da praia, bancos, supermercados. Em uma das principais avenidas de São Luis. VENDA R$ 319.386,00 Tr: 99983-2772 OI / 98223-8422 TIM /3181-4600/ 2108-2960

Iuolira imóveis

OLHO D´AGUA - AP000131 Vendo apto c/2, 1 ste, wc social, varanda, sala de estar/jantar, coz.,. Área de lazer completa. À 10 minutos da praia Litorânea VENDA R$ 500.000,00 Tr: 99983-2772 OI / 98223-8422 TIM /3181-4600/ 2108-2960

Quer vender, alugar, passar ou trocar? Anuncie. É só ligar: (98) 3212-2087 ou nos envie e-mail para: temclassificados@oimparcial.com.br

BMENDES imóveis

Vende apto c/61,85 m², andar alto, nasc, c/2 qts sdo 1 st, sl, sacada, WC soc, coz c/área de serv, área lazer completa, gar, excelente localização.3227-3099 / 9973-4073. www.bmendesimoveis.com.br

BMENDES imóveis

ILHAS GREGAS- PRONTO P/ MORAR - Apto c/ 02 qtos: 69,79 m² ou 3 qtos: 86,40 m², sdo 01 suite, sala star/jantar, varanda, wc social, rouparia, coz., área de serviço, gar. Lazer c/ playground, Quadra Poliesportiva, Salão de Festas, SPA, Fitness Center, Quiosques e Churrasq. e Salão de Jogos. Não perca esta oportunidade... 3227-3099 / 9973-4073 www.bmendesimoveis.com.br

SIDERAL - Transporte e Turismo

HORÁRIOS DE SAÍDAS DE SÃO LUÍS E RETORNOS

IDA		VOLTA
07:00h	São Luís / Guimarães / São Luís	07:00h
09:00h	São Luís / Cururupu / São Luís	10:00h
18:00h	São Luís / Pinheiro / São Luís	05:00h
20:30h	São Luís / Cururupu / São Luís	20:30h

Fone/Fax: 3259-8006 - Rodoviária: 3243-1426

Ayrton & Júlio IMÓVEIS

OLHO D'ÁGUA com 2 e 3 quartos, sala de estar e jantar, cozinha com area de serviço, com 1 vaga de garagem, com elevador privativo R$ 376.000,00. Aceitamos financiamento. Tr: 99971-2399 /3235-6477 / 98816-8000 / 3235-6687. www.ayrtonejulioimoveis.com.br

OUTEIRO DA CRUZ

IVOMAR IMÓVEIS

Vende ou passa apto no Cond. Porto seguro no Outeiro da Cruz c/ 2 qtos , sendo 1 suíte, sala, cozinha americana, varanda, nascente 2º andar. Fone: 98731-2428 / 98845-4785 / 3258-5629

PONTA D'AREIA

Iuolira imóveis

PONTA D´AREIA - AP000132 Vende-se aptos no Île Saint Louis, Inspirado na ilha urbana cercada de sofisticação e elegância de Saint Louis, apts c/4 qrtos, 3 ou 4 vagas de gar. VENDA 1.232.509,00 Tr: 99983-2772 OI / 98223-8422 TIM /3181-4600/ 2108-2960

Iuolira imóveis

PONTA D´AREIA - AP000141 Vende-se aptos no Aivia Clube c/76,16m² 80,19m², 81,88m², sala de estar/ jantar, varanda gourmet integrada na coz., área de lazer. Ótima localização ! R$550.000,00 Tr: 99983-2772 OI / 98223-8422 TIM /3181-4600/ 2108-2960

Iuolira imóveis

PONTA D´AREIA - AP000133 Vende-se apto no Península Way, possui 2 torres c/4 aptos por andar. Todas as unidades oferecem varanda gourmet e possuem uma belíssima vista para o mar. Aptos c/4 qrtos, 2 vagas de gar. VENDA 995.361,00 Tr: 99983-2772 OI / 98223-8422 TIM /3181-4600/ 2108-2960

Alzira IMÓVEIS

CRECI: 819 -A9 – Vendo Apto. na Península, c/ 03 suíte, sala, varanda, cozinha, frente ao mar, 02 vagas. Preço Excelente, com 139M². (98) 99971-2945 / 98845-6228 / 98119-4495

BMENDES imóveis

Vende excelente apto no JARDINS DE BORDEAUX c/ 222,89m², c/ 4 suítes,3 vagas na garagem, depósito Privativo, Varanda Gourmet, home theater, varanda em todas as suítes, elevador social privativo, dependência de empregada completa. Não perca esta oportunidade. Venha conferir. 3227-3099 / 9973-4073 www.bmendesimoveis.com.br

Jouglas Bezerra IMÓVEIS

Ponta d'Areia – Vde apt Ed Pires Saboia c/111m2, 3 qtos, s/1suite, DCE, 2 vagas, área lazer R$ 500 Mil Tr: 3235-8115 / 98802-6168 / -8181-1942

BMENDES imóveis

Vende excelente cobertura na Peninsula, c/305m², nasc total, vista mar, c/4 sts, 3 sls, lavabo,cozinha c/ dispensa, DCE, área de lazer completa, 4 gars, localização previlegiada. 3227-3099 / 9973-4073. www.bmendesimoveis.com.br

Vende-se aptº na Ponta do Farol,sendo 3 suítes,1 máster e 2 reversíveis, sala de estar e jantar e demais dependências. Fone:(98)3235-4323/99973-0306/982179036

BMENDES imóveis

-ED. AQUAMARINE- PRONTO P/MORAR - Apto c/ 81,00 m², 2 suítes, sala p/ 2 amb., var.gourmet, lavab., coz.(americ.), gar. p/ 2 car,Lazer c/ Terraço Gourm., Pisc., Bar/ Churr., Esp. Zen, SPA (sauna/sala de descanso), Fitness, Salão de Festas, Espaço Gourmet, Sala de Estudo/Reunião; Praça do Sol, Praça de Leit., Qdr de Vôlei de Areia. Aproveite....3227-3099 / 9973-4073/ www.bmendesimoveis.com.br

Aluga-se apartamento no Farol da Ilha,de 142m², com projetados. Fone:(98)3235-4323/99973-0306/982179036

BMENDES imóveis

ED. MURANO - PRONTO P/MORAR: Apto c/ 585,30 m², var., home theater, 4 sts, lavabo, coz., área de serviço, 2 qtos de serv. e wc de serv., gar. p/8 carros, lazer c/ pisc, fitness center, descanso, sauna, playground , estac. para visit. e guarita c/ vidr. blindado... Venha Conferir. 3227-3099 / 9973-4073 www.bmendesimoveis.com.br

PLANALTO ANIL

Sebastião imóveis

PLANALTO ANIL III - COD [582] Vende-se uma casa c/ garagem coberta p/ 4 carros, sala, copa, coz., 3 qartos sendo 1 suíte, wc social, jd de inverno, coz. de apoio, dep. de empregada completa, área de serviço e qntal. Valor: R$ 280.000,00. TR: 3238-3583/99973-9137.

PONTA DO FAROL

BMENDES imóveis

Vende apto na melhor localização da ilha c/ vista previlegiada da Lagoa e do mar c/ 03 suítes.Você não vai acreditar, em 60 parcelas mensais c/ a construtora ou SFH. Realize seu seu sonho agora e faça uma visita ao nosso STAND DE VENDAS. Próx. ao Restaurante CABANA DO SOL. Venha conferir 3227-3099 / 9973-4073 www.bmendesimoveis.com.br

RESERVE O APARTAMENTO DO TAMANHO DOS SEUS SONHOS! Com vista para o mar e Lagoa. Próx. ao restaurante Cabana do Sol, ED. DELLAMARE - Aptos c/ 109,38 m², sdo 3 suítes e área de lazer completa FACILITANDO EM ATÉ 60 MESES DIRETO COM A CONSTRUTORA. Venha conferir 3227-3099 / 9973-4073 www.bmendesimoveis.com.br

---

Apto. - Vde aprtos novos, lançamento, ED. DELLAMARE. Próximo do Cabana do Sol, c/ 110 m², nascente, 3 suítes,sala de jantar/estar, varanda gourmert, lavabo, cozinha com area de ser. e wc, 2 garagens, área de lazer completa, pagto em até 60 parcelas. 3227-3099 / 9973-4073 www.bmendesimoveis.com.br

---

RESERVE O APTO DO TAMANHO DOS SEUS SONHO! Com vista p/ o mar e Lagoa. Próx. ao rest. Cabana do Sol, Ed. DELLAMARE. - Aptos c/ 109,38 m², sdo 3 stes e área de lazer completa. FACILITANDO EM ATÉ 60 MESES DIRETO COM A CONSTRUTORA. Venha conferir. 3227-3099 / 9973-4073 www.bmendesimoveis.com.br

---

LANÇAMENTO, na melhor localização da Ponta do Farol, ao lado do Rest. Cabana do Sol. ED. DELLAMARE, 109,38 m², nascente com 3 stes, s/ a master c/ sacada, sala de estar/jantar, var. gourmert, WC social, home office, cozinha DCE, 2 vgs de gar. Área de lazer completa. Pagamento Facilitado em até 60 meses. 3227-3099 / 9973-4073 www.bmendesimoveis.com.br

---

Vende excelente apartamento com 154 m² com vista para o mar, 04 suítes amplas, sendo 02 reversíveis, 3 vagas de garagem, sala bem ampla e andar alto. Móveis projetados na suíte master, cozinha, rouparia, sala e varanda. Área de lazer c/piscina, sauna , academia toda equipada, salão de festas climatizado e churrasqueira. Aproveite! 3227-3099 / 9973-4073 www.bmendesimoveis.com.br

---

PONTA DO FAROL - AP000136 Vende-se no Ecolagune, 217m2, de área privativa, 4 stes. nascente pronta entrega, Segurança 24:00hs, varanda gourmet, piscina, saúna, sala de estar em dois ambientes, sala intima, e área de lazer completa c/ churr. VENDA 1.400.000,00 Tr: 99983-2772 OI / 98223-8422 TIM /3181-4600/ 2108-2960

PONTA DO FAROL - AP000146 Edifício Mirante das Dunas. Localiza-se na Ponta do Farol, c/ vista p/ o mar, em uma das localizações mais privilegiadas da cidade, próx. ao restaurante Cabana do Sol. Apto c/ 4 stes, sala star/ jantar, coz., lavabo , DCE, área de serviço, 3 vagas de gar.,155m². R$ 800.000,00 Tr: 99983-2772 OI / 98223-8422 TIM /3181-4600/ 2108-2960

PONTA DO FAROL - AP000147 Apto a Venda Edifício Acapulco, Ponta do Farol, ao lado da AABB, 200 m², 4 stes, 3 vagas de gar. R$ 1.3000.000,00 Tr: 99983-2772 OI / 98223-8422 TIM /3181-4600/ 2108-2960

PONTA DO FAROL - AP000148 Edifício Porto Real, Apto c/285,00m² de área privativa, 2 Aptos por andar,varanda, 1 ste master c/ closet, 3 stes simples c/ varanda, sala star/Jantar, sala íntima, circulação, DCE, 3 ou 4 vagas de garagem 828.158,00 Tr: 99983-2772 OI / 98223-8422 TIM /3181-4600/ 2108-2960

Quer vender, alugar, passar ou trocar? Anuncie. É só ligar: (98) 3212-2087 ou nos envie e-mail para: temclassificados@oimparcial.com.br

---

Ponta do Farol – Vde Ap. Ed. Studio1, @ qtos, wc social, 1 vaga, R$ 315 Mil 3235-8115 / 98802-6168 / 98181-1942

Ponta do Farol – Vde Ap. Ed. Porto Ravena, 3 qtos, s/1ste, 2 vagas, R$ 450 Mil 3235-8115 / 98802-6168 / 98181-1942

Quer vender, alugar, passar ou trocar? Anuncie. É só ligar: (98) 3212-2087 ou nos envie e-mail para: temclassificados@oimparcial.com.br

---

Vende apto novo, ED. MAISON RENOIR na Av. dos Holandeses pronto p/ morar andar alto 14º andar, entrega imediata, c/ 111 m², tdo no porc, 3 qrtos c/ armár c/ 2 stes, c/ box e arm,wc, wc social, sla em 2 amb, varnda, coz c/ armário, DCE, 02 garagens, lazer c/ fitness, piscina, playground, qdra e espaço goumert. Venha conferir. 3227-3099 / 9973-4073 /www.bmendesimoveis.com.br

---

Quer vender, alugar, passar ou trocar? Anuncie. É só ligar: (98) 3212-2087 ou nos envie e-mail para: temclassificados@oimparcial.com.br

---

Apto no 15º andar, novo, sem uso, nasc, 3 stes, lavabo, dce, 2 vag de gar, 1 depós térreo; área de lazer compl, R$ 533 mil, pronto p/ finanr; Tr: (98) 3236-6120 / 3246-0326 / 9117-9099.

Quer vender, alugar, passar ou trocar? Anuncie. É só ligar: (98) 3212-2087 ou nos envie e-mail para: temclassificados@oimparcial.com.br

---

Apto c/ 151 m², no Pallazo Verona, andar alto c/ vista mar, nasc total, c/ 3 stes amplas, sala p/ 2 ambientes, varandão, lavabo, cozampla c/ despensa e DCE, 2 gars, área de lazer completa. Venha conferir não perca tempo 3227-3099/ /9973-4073 www.bmendes imoveis.com.br

---

Apto. novo, sem uso, nasc, piso em porcelanato, 3 qtos, sdo 1 ste, sla c/ varan, wc soc, coz clara, área de serv c/ wc, 2 elevados, 2 vag de gar; apartir de R$ 355 mil, pronto p/ finan. Tr: (98) 3236-6120 / 3246-0326 / 9117-9099.

ED. UNIQUE- Apto c/ 49,76 m², 1 qto, sala de estar/jantar, varanda, coz., WC social, WC serviço,2 vagas na gar., pisc., solarium, deck com churrasq., salão de festas, fitness center. Venha Conferir. 3227-3099 / 9973-4073/ www.bmendesimoveis.com.br

PQ. DOS SABIÁS

PARQUE DOS SABIÁS - COD [574] Vende-se uma casa c/ garagem p/ 3 carros, sala, copa, coz., 2 qrtos s/ 2 stes, wc social, dep. de empregada, despensa, área de serviço c/ lavanderia e quintal. Valor: R$ 210.000,00. TR: 3238-3583/99973-9137.

Quer vender, alugar, passar ou trocar? Anuncie. É só ligar: (98) 3212-2087 ou nos envie e-mail para: temclassificados@oimparcial.com.br

PENÍNSULA

Península – Vde apt no Ilê Santlouis c/305m2, vista mar, varanda gormert, sla ampla, 4 suítes, area de lazer tipo Club c/ varias opções de entretenimento. Tr: 98 3235-8115/ 98802.6168 / 98181.1942.

Peninsula – Vde apt no Ed José Gonçalves c/223m2, 4 stes, 3 vagas, vista mar. Tr: 98 3235-8115/ 98802.6168 / 98181.1942.

RENASCENÇA

RENASCENÇA – Vendo ou Alugo Apto Ed. Cezane 5º andar nasc.vista permanente p/o mar, todo no porcel.4 qrtos s/1 ste máster c/sacada, apto todo proj. e c/ ar acondic.nos quartos wc social e banheiro de empregada, 2 vagas na garagem. Trata direto c/ proprietário 98114-7380 / 98149-4337

RENASCENÇA - AP000076 Vende-se aptos no Parque Renascença,com 65 m² (2 qrtos s/1 ste), 77 m² (3 qrtos s/1 ste), e 86 m² (3 qtos s/1 stes e qrto de empregada), ambos c/varanda gourmet, sala de estar/jantar, wc social, coz., área de serviço c/ wc. Mais de 20 itens de lazer, entre eles piscina adulta, infantil e espaço gourmet VENDA R$ 394.000,00 Tr: 99983-2772 OI / 98223-8422 TIM /3181-4600/ 2108-2960

RENASCENÇA - AP000023 Vende-se apto nascente c/moveis planejados.3 qrtos,wc (s/2stes/1c/closet)sala,copa,-coz,varanda,lav,gar p/2 carros,cond.c/área de lazer completa VENDA R$ 650.000,00 Tr: 99983-2772 OI / 98223-8422 TIM /3181-4600/ 2108-2960

Quer vender, alugar, passar ou trocar? Anuncie. É só ligar: (98) 3212-2087 ou nos envie e-mail para: temclassificados@oimparcial.com.br

---

RENASCENÇA - AP000126 Vende-se APTO c/projetados em vários ambientes, super ventilado, andar alto, c/ sala, sacada, 3 qrtos (s/1 ste), wc social, coz., lavanderia, 2 vagas de garagem cobertas cond. c/ área de lazer completa, espaço fitness, salão de festas VENDA 480.000,00 Tr: 99983-2772 OI / 98223-8422

Quer vender, alugar, passar ou trocar? Anuncie. É só ligar: (98) 3212-2087 ou nos envie e-mail para: temclassificados@oimparcial.com.br

---

RENASCENÇA - AP000134 Vende-se o Edifício Alto do Renascença. 3 tipos de apts, um moderno sistema de segurança, lazer completo. 3 opções de plantas: 105,72m² – 3 qrtos (2 stes + 1 reversível) e 2 vagas de garagem; 95,28m² – 3 qrtos (1 suíte) e 2 vagas de garagem; 63,18m² – 2 qrtos (1 ste) e 1 ou 2 vagas A PARTIR DE R$ 560.000,00 Tr: 99983-2772 OI / 98223-8422 TIM /3181-4600/ 2108-2960

Quer vender, alugar, passar ou trocar? Anuncie. É só ligar: (98) 3212-2087 ou nos envie e-mail para: temclassificados@oimparcial.com.br

---

RENASCENÇA - AP000004 Vende-se apto nascente, c/2 qrtos (s/1 ste), wc social, sala, coz., móveis plan. Condomínio c/área de lazer completa, gás encanado, 2 vagas de gar. R$ 397.000,00 Tr: 99983-2772 OI / 98223-8422 TIM /3181-4600/ 2108-2960

CRECI: 819 -A10 – Vendo Apto. c/ 03 quartos, sendo uma suíte, com projetado, varanda, sala ampla, cozinha c/ armário, DCE, 02 vagas, prox. ao viva água. (98) 99971-2945 / 98845-6228 / 98119-4495

Quer vender, alugar, passar ou trocar? Anuncie. É só ligar: (98) 3212-2087 ou nos envie e-mail para: temclassificados@oimparcial.com.br

---

CRECI: 819 -A11 – Vendo Apto. c/ 03 quartos, sendo uma suíte, sala, varanda, cozinha, nascente, 02 vagas, todo projetado, prox. ao shopping, lazer completo. (98) 99971-2945 / 98845-6228 / 98119-4495

Quer vender, alugar, passar ou trocar? Anuncie. É só ligar: (98) 3212-2087 ou nos envie e-mail para: temclassificados@oimparcial.com.br

---

RENASCENÇA I - COD [559] Vende-se um apto no 1º andar, c/ 2 vagas na garagem, sacada, sala, copa, coz., 4 qrtos s/ 1 suíte, wc social, despensa e área de serviço. Valor: R$ 280.000,00. TR: 3238-3583/ 99973-9137.

Quer vender, alugar, passar ou trocar? Anuncie. É só ligar: (98) 3212-2087 ou nos envie e-mail para: temclassificados@oimparcial.com.br

---

Renascença – Vde apt c/4 qtos, s/2 suites, wc , DCE, 2 vagas, 140m2, R$ 550 Mil Tr: 3235-8115 / 98802-6168 / -8181-1942

Renascença- Vde apt c/129 m2, s/1 suite, 2 qtos reversível, com arm. Projetados, 2 vagas,área lazer. Tr: 3235-8115 / 98802-6168 / -8181-1942

Vendo apto no Ed. Vitral da Lagoa com área de 72m com 3 qrtos sendo 1 ste, sala, cozinha e wc social. R$ 230 mil TR: 32356477 / 999712399 / 996064732/3235-6687. www.ayrtonejulioimoveis.com.br

---

Renascença – Vde aparhotel todo mobiliado, no Ed. Nobille Hotel, Oportunidade R$ 90 Mil 32358115/ 988026168.

Vde apart Ed Torricelli c/123m2, 3 qtos s/1ste, DCE, 2 vagas R$580 Mil 32358115/ 9 8802-6168.

Renascença – Vde ap. Ed casa Blanca c/3 qtos, s/1ste, DCE,2 vagas R$ 410 Mil 3235-8115/ 9 8802-6168 / 9 8181-1942.

RENASCENÇA I - COD [566] Vende-se um lindo apto no Ed.Calla Volpe, 5º andar. Cobertura – c/ varanda, 4 qrtos s/ste, wc social, sala, copa, coz., dep.de empregada completa, depósito, sala gourmet, piscina, churr., 2º piso - varanda, ste master, wc e salão em forma de "L". Duas vagas na gar.Valor: R$ 900.000,00. TR: 3238-3583/ 999739137.

RESERVA LAGOA - PRONTO P/ MORAR!- Vendo Apto c/ 88 m² priv.,03 qtos sdo 01 ste, sala estar/jantar, varanda, wc social, coz., área de serv., 02 gars. LAZER c/ mais de trinta itens c/ piscinas adulto/infantil, spa/sauna, churrasq., salão de festas / gourmet, brinquedoteca, espaço diversão, lan house, academia. Venha Conferir. 3227-3099 / 9973-4073 www.bmendesimoveis.com.br

---

RESERVA RENASCENÇA-PRONTO PARA MORAR! – Vendo Apto c/ 78,67 m² priv., 2 qtos sdo 01 ste master c/ closet e var. privativa, sala de estar/jantar c/ var. gourmet, coz., área de serv., c/ gar. LAZER c/ Lobby, Fitness center, spa c/ sauna, Brinquedoteca, varanda renasc., salão de festas, salão de jogos, lan house, piscinas adulto/infantil e churrasq. Venha Conferir. 3227-3099 / 9973-4073 www.bmendesimoveis.com.br

RENASCENÇA II

RENASCENÇA II - Vende apto no cond. Costa azul, c/varanda, sala ampla,2 qrtos, 1 ste, wc social, coz., dce, área de serviço e garagem. R$ 430.000,00 3268.3390 / 99976.7018

Apto. - Vendo apto (cond. Vitré), todo projetado, mobiliado, c/ uma ste, 1 qtos social, 1 wc social, coz americana e var. R$ 260 mil. Tr: 8418-2664 / 9133-4028.

ED. PERICUMÃ- PRONTO P/MORAR- Apto c/ 74,18 m², 2 suites, sala de estar/jantar, varanda, coz amerina e 2 vagas de garagem, Playground, Sauna, Terraço Gourmet, Salão de Festas, Fitness center, Quadra Poliesportiva, Kids club, Piscina com raia e Deck Molhado. Venha Conferir... 3227-3099 / 9973-4073 www.bmendesimoveis.com.br

BMENDES imóveis

ED.ALTO RENASCENÇA - PRONTO P/MORAR- Apto c/ 63,18 m², 95,28 m² e 105,72 m², c/3 qtos sdo 2 sts + 1 suite revers., sala de estar/jantar, varanda gourm., coz. americ., Wc serv. e 2 vagas de gar., pisc. adulto e infantil , playground, quadra poliesportiva, fitness, sala de desc., espaço gourmet, salão de jogos e bar/ churrasq. Aproveite....3227-3099 / 9973-4073/ www.bmendesimoveis.com.br

Quer vender, alugar, passar ou trocar? Anuncie. É só ligar: (98) 3212-2087 ou nos envie e-mail para: temclassificados@oimparcial.com.br

BMENDES imóveis

RENASCENÇA II - Ótimo apto c/ 140 m² privativos, nasc total, c/ 03 sts sdo 02 reversíveis c/ armários, sala ampla p/ 02 ambientes c/ sacada e varandão, lavabo, coz ampla c/ armários, depóstito, DCE c/ área de serviço, área de lazer c/ pisc., churrasq., e espaço p/ eventos, 02 gar. Aproveite. 3227-3099 / 9973-4073 www.bmendesimoveis.com.br

Quer vender, alugar, passar ou trocar? Anuncie. É só ligar: (98) 3212-2087 ou nos envie e-mail para: temclassificados@oimparcial.com.br

SÃO CRISTOVÃO

Ayrton & Júlio IMÓVEIS

SÃO CRISTOVÃO - Vendo apto no cond. Parque das Mangueiras c/ 2 qrtos sendo 1 ste, wc social, sala de estar e jantar, coz., área de serviço, deposito, quintal, garagem e churr. R$150 mil. Tr: 32356477 / 999712399/ 996064732 / 3235-6687. www.ayrtonejulioimoveis.com.br COD: 8377.

SÃO FRANCISCO

BMENDES imóveis

Vende excelente apartamento! Super ventilado com 03 qtos sendo 01 suíte, sala p/ 02 ambientes com cortina de vidro, WC social, cozinha com área de serviço e 01 vaga de garagem. Por apenas R$ 230 MIL! Não perca esta oportunidade! 3227-3099 / 9973-4073 www.bmendesimoveis.com.br

Ayrton & Júlio IMÓVEIS

São Francisco - Vendo apto c/área de 77m² no Cond. Gonçalves Dias c/3 qrtos, sala. varanda, wc social, coz., área de serviço, dce, gar.R$ 120 mil TR: 32356687/ 32356477/ 999712399/ 996064732 www.ayrtonejulioimoveis.com.br

Sebastião imóveis

Cod [435] Vende-se um apto com sala, copa, cozinha, sacada com vidro, 3 quartos, sendo 1 suíte, WC social, dependência de empregada completo, área de serviço os armários embutido e ar condicionados, 1 elevador na área de serviço e preço do condomínio – valor 400,00 e uma vaga na garagem. Valor: R$ 350.000,00. TR: 3238-3583 / 999739137.

TURU

BMENDES imóveis

ÚLTIMAS UNIDADES! VENHA E RESERVE LOGO O SEU! Av. São Luís Rei de França, próx. ao Restaurante Cheiro Verde, COND. ÍLE DE FRANCE - Aptos c/ 83 m², 3 qtos sdo 1 suíte e área de lazer. FACILITADO EM ATÉ 72 MESES DIRETO COM A CONSTRUTORA. Venha conferir. 3227-3099 / 9973-4073 www.bmendesimoveis.com.br

Iuolira imóveis

TURU - AP000018 Vende-se apto c/2 qtos,wc social,sala,coz, cond c/guarita 24h VENDA 80.000,00 Tr: 99983-2772 OI / 98223-8422 TIM /3181-4600/ 2108-2960

Iuolira imóveis

TURÚ - AP000044 Vende-se apto c/3 qrtos ,s/1 reversivel,wc social,sala,coz,lavanderia venda R$ 180.000,00 Tr: 99983-2772 OI / 98223-8422 TIM /3181-4600/ 2108-2960

Sebastião imóveis

TURU - COD [564] Vende-se um apto no Cond. Itapiracó, c/portão elétrico, 2 vagas na gar., sala, copa, coz., 3 qtos s/2 stes, wc social, dep. de empregada e área de serviço c/lavanderia. Valor: R$ 180.000,00. TR: 3238-3583/ 999739137.

BMENDES imóveis

NÃO PERCA! Vende excelente apto, no Cond. Ville de France, c/ 80 m², nascente, andar alto, c/ 3 qtos sdo 1 ste, sala em L c/ sacada, WC social, coz. ampla c/ despensa ou depósito e WC de serviço, 02 vagas na garagem, lazer c/ quadra de esportes, salão de festas e playground, pagamento facilitado em até 80 meses. Venha Conferir! 3227-3099 / 9973-4073 www.bmendesimoveis.com.br

BMENDES imóveis

APTO NOVO,PRONTO P/ MORAR no ILE DE FRANCE, c/ 83 m², c/ 03 qtos, sdo 1 suíte, c/ sacada, sala em L p/ 02 ambientes c/ varanda, WC social, cozinha, dispensa c/ WC de serviço. Área de lazer completa. garagem coberta p/ 02 carros. Financiado direto c/ a construtora em 72 meses e bancário.Não perca essa oportunidade! 3227-3099 / 9973-4073 www.bmendesimoveis.com.br

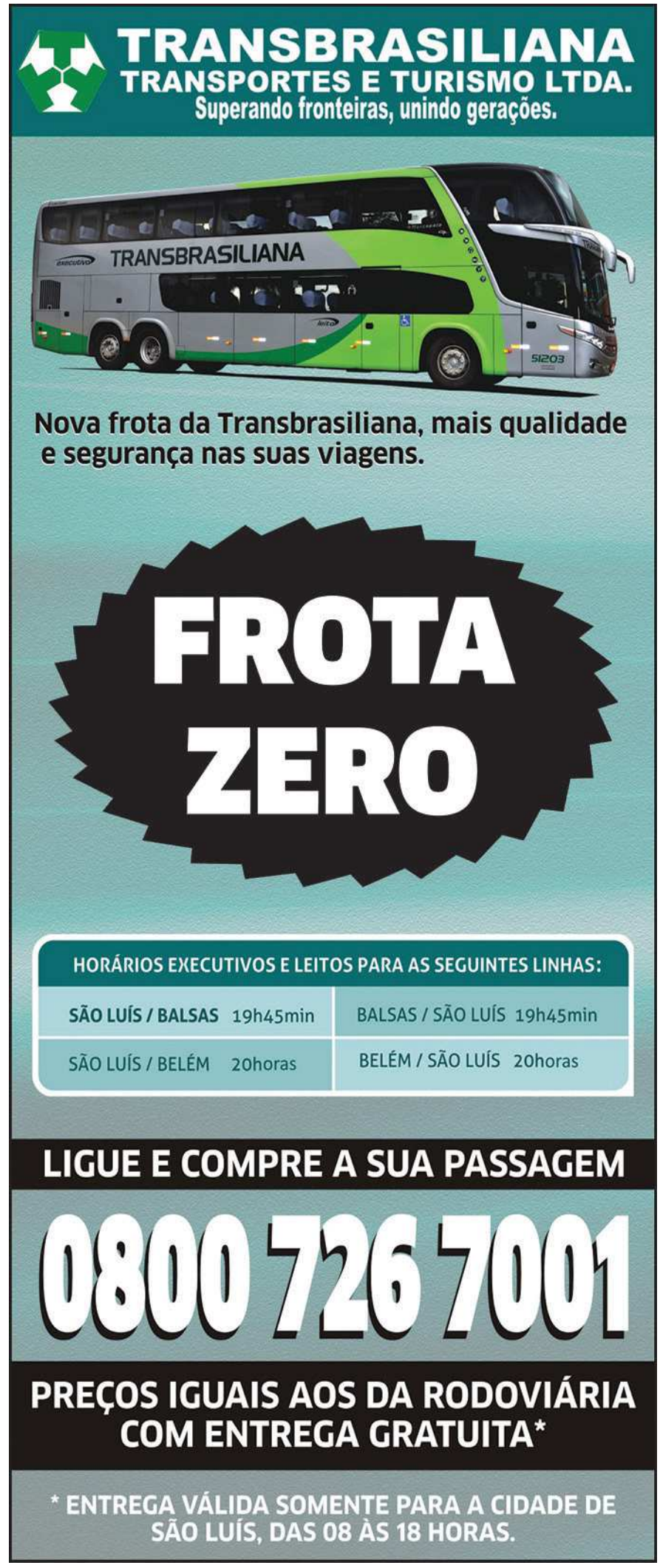

BMENDES imóveis

Vende apto nascente em condomínio diferenciado c/ 01 suíte, sala de estar/jantar, cozinha, área de serviço e 01 vaga de garagem. Área de lazer c/ bar, churrasqueira e wc para PNE, segurança c/ guarita, interfone, portão eletrônico, cerca elétrica, alarme e CFTV, excelente localização. Venha conferir! 3227-3099 / 9973-4073 www.bmendesimoveis.com.br

Quer vender, alugar, passar ou trocar? Anuncie. É só ligar: (98) 3212-2087 ou nos envie e-mail para: temclassificados@oimparcial.com.br

Eliziel Farias Consultoria Imobiliária CRECI 1200 - 20ª Região

Vende apto no cond. Vista del mar, com varanda, sala, 2 qtos, 1 suíte c/armários, wc social, coz., c/ armários, dce, área de serviço e garagem. R$ 230.000,00 - 3268.3390.

Quer vender, alugar, passar ou trocar? Anuncie. É só ligar: (98) 3212-2087

Eliziel Farias Consultoria Imobiliária CRECI 1200 - 20ª Região

Vende apto no cond. Campo verde, c/ sala, 2 qtos, wc social, coz.c/ armários, área de serviço e gar R$ 105.000,00, 3268.3390 - 99976.7018.

2.2 Aptos. ALUGAR

ANIL

Eliziel Farias Consultoria Imobiliária CRECI 1200 - 20ª Região

ANIL - Aluga apto no cond. Eco park, c/ varanda, sala, 1 qrto, 1 semi-ste, wc social, coz., área de serviço e garagem. R$ 850,00 (aluguel e cond. 3268.3390 - 99976.7018

Quer vender, alugar, passar ou trocar? Anuncie. É só ligar: (98) 3212-2087 ou nos envie e-mail para: temclassificados@oimparcial.com.br

BEQUIMÃO

Eliziel Farias Consultoria Imobiliária CRECI 1200 - 20ª Região

Aluga apto no Cond. Costa da Esmeralda, com varanda, sala, 2 quartos, wc social, cozinha, área de serviço e garagem. R$ 800,00 (aluguel e condominio) - 3268.3390 - 98844-9025 - 99976.7018.

CALHAU

Iuolira imóveis

CALHAU - AP000125 Aluga-se apto nascente, todo mobiliado, c/65m² de área construída, sala, copa, coz. americana, lavanderia, sacada, 2 qrtos amplos, c/guarda roupa plan., ar condic., painel, cama, 2 wc s/1 ste c/closet, c/ eletrodomésticos. ALUGUEL R$ 2.300,00 Tr: 99983-2772 OI / 98223-8422 TIM /3181-4600/ 2108-2960

COHAFUMA

Alzira imóveis

CRECI: 819 -A8 – Alugo Apto. no Jardins, mobiliado de 1ª qualidade, entra só com as malas, c/ 02 quartos, sendo uma suíte, andar alto, nascente, 01 vaga. (98) 99971-2945 / 98845-6228 / 98119-4495.

Quer vender, alugar, passar ou trocar? Anuncie. É só ligar: (98) 3212-2087 ou nos envie e-mail para: temclassificados@oimparcial.com.br

Alzira imóveis

CRECI: 819 -A8 – Alugo Apto. no Jardins, mobiliado de 1ª qualidade, entra só com as malas, com 2 quartos, sendo uma suíte, andar alto, nascente, 01 vaga. (98) 99971-2945 / 98845-6228 / 98119-4495

COHAJAP

COHAJAP - AP000083 Alugo apto c/3 qrtos, s/1 ste, sala de estar/jantar, coz., wc social ALUGUEL R$ 2.000,00 Tr: 99983-2772 OI / 98223-8422 TIM /3181-4600/ 2108-2960

COHAMA

COHAMA - AP000082 Alugo apto c/3 qrtos, s/1 ste, varanda, sala de estar, wc social. ALUGUEL R$ 1.200,00 Tr: 99983-2772 OI / 98223-8422 TIM /3181-4600/ 2108-2960

COHATRAC

Alugo aptos novos com 2 quartos, cozinha americana, wc e área de serviço, R$ 500,00 Tratar: 8886-4566 / 8124-4221 / 8851-8066.

ESTRADA DE RIBAMAR

ESTRADA DE RIBAMAR - COD [571] Passa-se um apto no Cond. Riviera III, 2º andar, c/1 vaga na garagem, sala, 2 qrtos, wc social reversível, área de serviço e área de lazer completa. Valor: R$ 40.000,00. TR: 3238-3583/99973-9137

ESTRADA DE RIBAMAR - COD [572] Passa-se um apto no Cond. Riviera III, 3º andar, c/1 vaga na gar., sala, 2 qrtos, wc social reversível, área de serviço e área de lazer completa. Valor: R$ 55.000,00. TR: 3238-3583/99973-9137.

ESTRADA DA MAIOBA

ESTRADA DA MAIOBA - COD [573] Passa-se um apto no Cond.Dunas do Sol, 3º andar, c/1 vaga na gar., sala, 2 qartos , wc social, área de serviço e área de lazer completa. Valor: R$ 50.000,00. TR: 3238-3583/99973-9137.

ESTRADA DE RIBAMAR

ESTRADA DE RIBAMAR - Alugo apto na Estrada de Ribamar c/2 qrtos, sala, coz., wc social, área de serviço, 1 vaga de gar., área de lazer completa c/quadra poli esportiva, piscina adulto e infantil, churr., parquinho, salão de festas R$ 650,00 c/o cond. incluído. Tr: 32356687/ 32356477/ 999712399/ 996064732 www.ayrtonejulioimoveis.com.br COD: 9310

FORQUILHA

FORQUILHA - AP000112 Aluga-se aptos novos c/2 qrtos, wc social, sacada, sala de estar. Cond. c/área de lazer completa ALUGUEL R$ 1.200,00 Tr: 99983-2772 OI / 98223-8422 TIM /3181-4600/ 2108-2960

Aluga – se apto 2 qts, no retorno da forquilha, Condomínio Vitoria. Vlr: 700,00 (cond. Incluso). TR: 3258-5629/ 98845-4785/ 99972-6980/ 3083-0799/ 98142-7703.

JARACATY

Alugo ótimo apto ao lado do São Luís Shopping c/área de 71,57 m² c/3 qrtos s/1 ste, sala, varanda, coz.americana, área de serviço c/ varanda, 2 vagas R$ 2 mil c/cond. incluído. Tr: 3235.6477 / 9 9971.2399 / 9 960.64732 / 3235-6687. www.ayrtonejulioimoveis.com.br

JOÃO DE DEUS

Aluga-se Aparts. c/ 2 Quartos e Demais dependências, no João de Deus, Valor R$ 550,00 / 3258-5629 / 98845-4785 / 99972-6980 / 3083-0799 / 98142-7703.

Quer vender, alugar, passar ou trocar? Anuncie. É só ligar: (98) 3212-2087 ou nos envie e-mail para: temclassificados@oimparcial.com.br

MAIOBINHA

COD [A15] Aluga-se um apto no 3 º andar, c/gar., sala, 2 qtos, coz.e WC social. Valor R$ 750,00. TR: 3238-3583 / 999739137.

OLHO D'AGUA

OLHO D´AGUA - AP000144 Aluga-se apto 2 qts, 1 suíte, wc social, sala, copa, coz., projetados, vários itens de lazer. ALUGUEL 2.900,00 Tr: 99983-2772 OI / 98223-8422 TIM /3181-4600/ 2108-2960

COD [A25] - Aluga-se um apto c/gar., portão elétrico, sacada, sala, coz. americana, 3 qrtos s/ 1 ste, 2 wcs social, dce, despensa e área de serviço. Obs: 5º andar/ Nascente/ elevador social e serviço. Fica próx. ao SESC, padaria, ponto de ônibus e mais. Valor: R$ 2.100,00. TR: 3238-3583 / 999739137.

OLHO D'AGUA – COD [A26] - Aluga-se um apto c/gar., portão elétrico, sacada, sala, coz, americana, 3 qtos s/1 ste, 2 wcs social, dce, despensa e área de serviço. Obs: 5º andar/Poente/ elevador social e serviço. Fica próx.ao SESC, padaria, ponto de ônibus e mais... Valor: R$ 1.900,00. TR: 3238-3583 / 999739137.

PLANALTO ANIL II

Aluga-se um apto reformado c/ 2 qtos, 2 wc, coz. am., sala, var, sacada, vaga na garg, fica atrás do Col. Raio de Sol, Bloco B-5 R$ 780,00 c/ cond. Incluso falar c/ Dr. Guimarães 8141-3501 / 8125-0410.

A sua melhor opção em transportes

Cisne Branco

FRETAMENTO • RODOVIÁRIO • CARGAS
(Entregas e coletas programadas)
• Certificação ISO 9001 •

Saída Diariamente

São Luis > Barreirinhas
06:00 08:45 14:00 19:30

São Luis > Anajatuba	08:00	13:45
São Luis > Axixá	10:00	16:00
São Luis > Caremas	08:30	17:00
São Luis > Humberto de Campos	12:00	16:30
São Luis > Icatu	09:00	17:30
São Luis > Paulo Ramos	11:15	13:15
São Luis > Presidente Juscelino	08:30	18:00
São Luis > Rosário 07:00	13:00	19:00
São Luis > Santo Amaro	06:00	14:00
São Luis > Tuntum	12:50	15:00
São Luis > Urbano Santos	05:45	16:50
São Luis > Urbano Santos (Barreirinhas)	07:00	

Avenida Santos Dumont, 2.350
Tirirical - São Luis/MA

Fone: (98) 3245-1233
Rodoviária: (98) 3243-2847
(98) 3243-2238

ou envie um e-mail para
sac@cisnebrancoturismo.com.br

PONTA D' AREIA

Alugo Apto novo climatizado na Península c/ 2 stes, ws social, copa, coz , 2 vg/gar, vista p/ Lagoa, Centro Histórico e Mar. Cond. c/ academia, piscina, quadra, salão de festas. R$2.500 c/ cond e semi mobiliado. Tr. 9 8846-4284. (J.- 28/10).

Ponta d'Areia - Alugo apto no Ed. Île Saint Louis c/ área de 305m² c/4 stes e as demais dependências R$ 8.000,00 Tr: 32356687/ 32356477/ 999712399/ 988168000 www.ayrtonejulioimoveis.com.br

PONTA D' AREIA - Alugo apto c/área de 163m² no Ed. Pontal das Enseadas c/3 stes c/ closet, coz. c/armários, dce. R$ 3.200,00 c/cond. Tr: 32356687/ 32356477/ 999712399/ 988168000 www.ayrtonejulioimoveis.com.br

IMPERDÍVEL! Aluga-se apto no Flat Number One, bairro Ponta d'Areia, totalmente mobiliado. Serviço de quarto, academia, TV a cabo, Internet. Condomínio incluído. R$ 2.200. TEL: 9114-1423. (PF).

PARQUE SHALON

Parque Shalon - Alugo apto no Ed. Praias Belas c/ 3 qrtos s/1 ste, wc social, sala em L, coz., dce c/ wc e 1 vaga de garagem R$ 1.500,00 c/ cond. incluído Tr: 32356687/ 32356477/ 999712399/ 984487001 www.ayrtonejulioimoveis.com.br COD: 9131

PONTA DO FAROL

PONTA DO FAROL - Alugo apto c/ área de 142m² c/ moveis projetados Dellano c/ 3 stes, sala e living ampliados, lavabo, dispensa, contendo também eletrodomésticos. R$ 6.500,00 c/ cond. incluído Tr: 32356687/ 988168000/ 999712399 www.ayrtonejulioimoveis.com.br COD: 9314.

PONTA DO FAROL - Alugo apto c/3 stes, 5 wcs, sala, coz., dispensa, área de serviço R$ 4.000,00 c/ cond. Tr.: 3235-6687/ 3235-6477/ 99971-2399/ 98816-8000. www.ayrtonejulioimoveis.com.br

Ponta do Farol - Alugo apto mobilhado c/3 qrtos s/2 stes e as demais dep. R$ 2.500,00 c/ cond. Incluído Tr.: 32356687/ 32356477/ 999712399/ 988168000.www.ayrtonejulioimoveis.com.br

Ponta D' areia - Aluga ap. Ed Porto Belo c/3ste, 170m2, 3 vagas R$ 3.100,00 c/cond. 3235-8115 / 9 8802-6168 / 9 8181-1942.

Aluga apto, c/ 152 m², no Pallazo Verona, andar alto c/ vista mar,nasc total, c/ 3 stes amplas, sala p/ 2 ambientes, varandão, lavabo, coz ampla c/ armários, despensa e DCE, 2 gars, área de lazer completa. Venha conferir não perca tempo. 3227-3099 / 9973-4073 www.bmendes imoveis.com.br

Aluga exc. apto c/ 03 suítes c/ armários, andar alto, nasc, todo no porc. sala p/ 02 ambientes c/ ampla sacada, WC social c/ blindex, coz c/ armários, área de serviço c/ DCE, área de lazer completa, gar p/ 02 carros, ótima localização. Venha conferir. 3227-3099/9973-4073. www.bmendesimoveis.com.br

RENASCENÇA

RENASCENÇA II - ALUGA APTO NO ED. CAP FERRAZ, COM SALA AMPLA, 02 QUARTOS, 01 SUÍTE COM ARMÁRIOS, WC SOCIAL, COZINHA COM ARMÁRIOS, DCE, ÁREA DE SERVIÇ E GARAGEM. R$ 2.300,00 (ALUGUEL E CONDOMINIO) - 3268.3390 - 99976.7018

BMENDES imóveis

Aluga excelente apartamento c/ 53 m^2, nascente total, todo mobiliado, c/ 01 quarto,sala p/ 02 ambientes, sacada, wc social, cozinha, garagem e área de lazer. APROVEITE!. Venha conferir. 3227-3099 / 9973-4073 www.bmendesimoveis.com.br

Ivolira imóveis

RENASCENÇA - AP000041 Alugo apto c/3 qrtos (s/1 ste), wc social, sala de estar/jantar, coz., sacada,2 vagas de garagem. ALUGUEL R$ 2.600,00 Tr: 99983-2772 OI / 98223-8422 TIM /3181-4600/ 2108-2960

Ayrton & Júlio Imóveis

Renascença II - Alugo apto estilo flat todo mobilado no Ed. Mariana c/1 qrto, coz. americana, sala, wc social, 1 vaga de garagem R$ 1.600,00 c/ cond. incluído Tr: 32356687/ 32356477/ 999712399/ 984487001 www.ayrtonejulioimoveis.com.br COD: 9132

Ayrton & Júlio Imóveis

Alugo apto reformado no Ed. Ana Karine com 2 qrtos sendo 1 ste com armários, wc social, sala com varanda e cozinha. R$ 2.200,00 com condomínio. TR: 32356477/ 999712399/ 982252627 / 3235-6687. www.ayrtonejulioimoveis.com.br

Eliziel Farias Consultoria Imobiliária CRECI 1200 - 20ª Região

RENASCENÇA I - Alugo apto no cond. Morada do sol, c/ varanda, sala, 1 qrto c/ armários,1 suíte c/ armários, wc social, coz., c/ armários, dce, área de serviço e garagem. R$ 1.000,00 - 3268.3390 - 99976.7018

BMENDES imóveis

Aluga apartamento de alto padrão c/ 190 m^2, andar alto, nascente total, c/ 04 quartos sendo 03 suítes c/ armários e ar condicionado, todo no porcelanato, sala ampla para 03 ambientes, varanda, cozinha ampla c/ armários, DCE, área de lazer completa, 02 vagas na garagem. Localização privilegiada. Não perca essa oportunidade! 3227-3099 / 9973-4073

Alzira Imóveis

CRECI: 819 -A5 – Alugo Apto. mobiliado, c/ 02 quartos, sendo uma suíte, sala, varanda, cozinha, lazer completo, prox. a praça nova da Lagoa. (98) 98845-6228 / 98119-4495

Alzira Imóveis

CRECI: 819 -A6 – Alugo Apto. com 170M², c/ 04 quartos, sendo 02 suíte, todo projetado, prédio novo, prox. a Escola Crescimento. (98) 98845-6228 / 98119-4495

Eliziel Farias Consultoria Imobiliária CRECI 1200 - 20ª Região

RENASCENÇA II - Alugo apto no cond. Costa azul, c/ varanda, sala, 2 qrtos, 01 suíte, wc social, coz., área de serviço e garagem. R$ 1.200,00 - 3268.3390 - 9976.7018

Ayrton & Júlio Imóveis

Alugo apto no Ed. Antônio Onofre Pinheiro com 4 qrtos sendo 2 stes reversíveis com armários, sala em L, varanda, lavabo, cozinha com armários, deposito, lavanderia, dce, piscina, churrasqueira, salão de festa, sauna, 2 vagas na garagem. R$ 3.000,00 com condomínio incluído. Tr: 3235 6477/ 9 99712399/ 9 96064732 / 3235-6687.

Eliziel Farias Consultoria Imobiliária CRECI 1200 - 20ª Região

Aluga apto no cond. LAUSSANE, c/ varanda, sala ampla, lavabo, 02 semi - suítes, 01 suíte com armários, cozinha com armários, DCE com armários, área de serviços e garagem. Vlr: R$ 1.700,00 TR: (98) 3268.3390 - 99976.7018

RIBAMAR

Sebastião imóveis

COD [A06] Aluga-se APTOS no Cond.Village do Bosque III, na avenida que dá acesso ao Socorrão II, c/sacada, sala, coz., 2 qtos, 1 WC social. Valor R$ 650,00. TR: 3238-3583 / 999739137.

SÃO FRANCISCO

Ayrton & Júlio Imóveis

Alugo apto no Ed. Ilha dos Lenções c/ 2 qrtos, sala, wc social e coz.,R$ 1.000,00 c/ cond.Tr. 32356687/ 32356477/ 999712399/ 996064732. www.ayrtonejulioimoveis.com.br

Jouglas Bezerra Imóveis

São Fracisco- Alugo ap Ed Zeus ,c/ 2 qtos,wc social,1 vaga,próximo hiper R$ 850,00+ cod. 3235-8115 / 98802-6168 / 98181-1942

Quer vender, alugar, passar ou trocar? Anuncie. É só ligar: (98) 3212-2087 ou nos envie e-mail para: temclassificados@oimparcial.com.br

TURU

Aluga-se Aptº no Cond. Carolinas, Turu , c/ 02 qtos, sala, cozinha americana, wc social, nascente, térreo, bloco V, aptº 02, 1 vaga na garagem, aréa de laser c/ piscina, bem localizado, px. ao shopping, faculdades, supermercados, UPA e farmácia. Contato: (98) 9 8873-5025/9 9614-7162. (J.- 23/10).

Ayrton & Júlio Imóveis

TURU - Alugo apto c/2 qrtos, wc social, área de serviço, sala, 1 vaga de garagem. R$ 650,00 c/ cond. Tr: 32356687/ 32356477/ 999712399/ 996064732. www.ayrtonejulioimoveis.com.br COD: 9328

Quer vender, alugar, passar ou trocar? Anuncie. É só ligar: (98) 3212-2087 .

Ivolira imóveis

TURÚ - AP000032 Alugo apto mobiliado, c/2 qrtos, wc social, sala, coz., sacada ALUGUEL R$ 1.200,00 Tr: 99983-2772 OI / 98223-8422 TIM /3181-4600/ 2108-2960

Eliziel Farias Consultoria Imobiliária CRECI 1200 - 20ª Região

TURU- alugo apto no cond. Lago verde, c/ varanda, sala, 2 quartos, wc social, coz., área de serviço e garagem. R$ 650,00 (aluguel e cond.) - 3268.3390 - 99976.7018.

Aluga-se Aptº no Cond. Carolinas, Turu , c/ 02 qtos, sala, cozinha americana, wc social, nascente, térreo, bloco V, aptº 02, 1 vaga na garagem, aréa de laser c/ piscina, bem localizado, px. ao shopping, faculdades, supermercados, UPA e farmácia, valor R$ 750,00 c/ cond. Incluso. Contato: (98) 9 8873-5025/9 9614-7162. (J.- 23/10).

VINHAIS

Alzira Imóveis

CRECI: 819 -A4 – Alugo Apto. no cond. Park Vinhais, c/ 03 quartos, sendo uma suíte, sala, varanda, nascente, andar alto, ventilado, prox. ao shopping da Ilha. (98) 98845-6228 / 98119-4495

Ivolira imóveis

VINHAIS aluga-se apto 2 qrtos, s/ 1 ste, área de lazer completa R$1.500,00 Tr: 99983-2772 OI / 98223-8422 TIM / 3181-4600 / 2108-2960

2.3 Aptos. PASSAR

ESTRADA DE RIBAMAR

Sebastião imóveis

ESTRADA DE RIBAMAR - COD [559] Passa-se apto no Cond.Residencial Indaiatuba, c/vaga na garagem, sala, coz., 2 qrtos, wc social, área de lazer e área de serviço. Valor: R$ 35.000,00. TR: 99973-9137/3238-3583.

1º Ofício Extrajudicial
Titular: Sônia Ericeira
Substituta: Maria Ernildes dos Reis
Tabeliã, Escrivã e Oficial de Registro de Imóveis, Hipotecas, Protestos.
Av. Barão do Rio Branco, 250-A– Telefax: (0**99) 3621-1966 – Bacabal - MA

06.651.517/0001-27 ISENTO 1º OFÍCIO EXTRAJUDICIAL Sônia Mª. Bonfim Ericeira - Tabeliã Av. Barão do Rio Branco, nº 250-A Centro - CEP 65.700-000 Bacabal - MA

EDITAL DE INTIMAÇÃO

Pelo presente edital e por encontrar-se em lugar incerto e ignorado, ficam os abaixo relacionados, intimados para ciência de que **CAIXA ECONÔMICA FEDERAL,** está autorizada na forma da Lei nº 9.514/97, a promover a Consolidação da Propriedade da respectiva alienação fiduciária que onera os imóveis dos quais detém a propriedade suspensiva e posse direta, abaixo referidos.

Ficam, portanto, cientes de que o prazo de 15 (quinze), dias contados a partir da publicação desta, para querendo, purgarem o débito e evitar a Consolidação da Propriedade, o que poderá ser feito em qualquer agencia da **CAIXA ECONÔMICA FEDERAL – CEF,** em horário bancário:

Contrato: 09.0764.690.0000057-67, **ALVES SILVEIRA ENGENHARIA LTDA - ME, CNPJ/MF sob nº 11.654.306/0001-88: representantes JETHRO RAPOSO LIMA JÚNIOR E LUIZ OCTAVIO ALVES SILVEIRA JÚNIOR, End** do imóvel situados na AV Jardins Qd 13, Lote 163, Matricula nº 14.183; AV Jardins Qd 13, Lote 164, Matricula 14.184; Av Jardins Qd 13 Lote 165, Matricula 14.185; AV Jardins Qd 13, Lote 166, Matricula 14.186; Rua dos Girassois, Qd 13, Lote 167 – Matricula nº 14.187; Rua das Cerejeiras Qd 13, lote 186, Matricula nº 14.206; AV Jardins Qd 15, Lote 187, Matricula 14.207; Av Jardins Qd 15, Lote 188, Matricula nº 14.208; AV Jardins Qd 15, Lote 189, Matricula 14.209; Av Jardins Qd 15, Lote 190, Matricula 14.210; Rua das Cerejeiras Qd 15, Lote 191, Matricula nº 14.211; Rua das Gardenias Qd 15, Lote 210 Matricula 14.230; Av Jardins Qd 17, Lote 211, Matricula 14.231; AV Jardins Qd 17 Lote 212, Matricula 14.232; AV Jardins Quadra 17, Lote 213, Matricula 14.233; AV Jardins Qd 17, Lote 214, Matricula 14.234; Rua das Gardenias Qd 17, Lote 215 – Matricula 14.235; Rua das Violetas Qd 17, Lote 234, Matricula 14.254; AV Jardins Qd 18, Lote 235 – Matricula 14.255; AV Jardins Qd 18 Lote 236 – Matricula 14.256; AV Jardins Qd 18, Lote 237 – Matricula 14.257; AV Jardins Qd 18, Lote 238, Matricula 14.258; Rua das Violetas Qd 18, Lote 239, Matricula 14.259; Rua das Magnolias Qd 18 Lote 249 – Matricula 14.269.

Bacabal-Ma., 19 de outubro de 2016

Maria Ernildes dos Reis
Escrevente Juramentada
Substituta

Selo de Fiscalização Poder Judiciário Tribunal de Justiça do Maranhão Uso Geral 000024053884

1º Ofício Extrajudicial
Titular: Sônia Ericeira
Substituta: Maria Ernildes dos Reis
Tabeliã, Escrivã e Oficial de Registro de Imóveis, Hipotecas, Protestos.
Av. Barão do Rio Branco, 250-A– Telefax: (0**99) 3621-1966 – Bacabal - MA

06.651.517/0001-27 ISENTO 1º OFÍCIO EXTRAJUDICIAL Sônia Mª. Bonfim Ericeira - Tabeliã Av. Barão do Rio Branco, nº 250-A Centro - CEP 65.700-000 Bacabal - MA

EDITAL DE INTIMAÇÃO

Pelo presente edital e por encontrar-se em lugar incerto e ignorado, ficam os abaixo relacionados, intimados para ciência de que **CAIXA ECONÔMICA FEDERAL,** está autorizada na forma da Lei nº 9.514/97, a promover a Consolidação da Propriedade da respectiva alienação fiduciária que onera os imóveis dos quais detém a propriedade suspensiva e posse direta, abaixo referidos.

Ficam, portanto, cientes de que o prazo de 15 (quinze), dias contados a partir da publicação dêsta, para querendo, purgarem o débito e evitar a Consolidação da Propriedade, o que poderá ser feito em qualquer agencia da **CAIXA ECONÔMICA FEDERAL – CEF,** em horário bancário:

Contrato: 09.0764.690.0000056-86, **RAPOSO CONSTRUÇÕES E EMPREENDIMENTOS LTDA - ME, CNPJ/MF sob nº 12.399.097/0001-36: representantes JETHRO RAPOSO LIMA JÚNIOR E RAISSA MARIA RIBEIRO RAPOSO LIMA, End** do imóvel situados na AV Jardins Qd 14, Lote 250, Matricula nº 14.270; AV Jardins Qd 14, Lote 251, Matricula 14.271; Av Jardins Qd 14 Lote 252, Matricula 14.272; AV Jardins Qd 14, Lote 253, Matricula 14.273; AV Jardins Qd 14, Lote 254, Matricula 14.274; AV Jardins Qd 14, Lote 283, Matricula 14.303; AV Jardins Qd 12, Lote 254, Matricula 14.304; AV Jardins Qd 12, Lote 285, Matricula 14.305; AV Jardins Qd 12, Lote 286, Matricula 14.306; AV Jardins Qd 12, Lote 287, Matricula 14.207; AV Jardins Qd 12, Lote 288, Matricula 14.308; AV Jardins Qd 12, Lote 320, Matricula 14.340; AV Jardins Qd 10, Lote 321 – Matricula 14.641; AV Jardins Qd 10, Lote 322, Matricula 14.342; AV Jardins Qd 10, Lote 323, Matricula 14.343; AV Jardins Qd 10, Lote 324, Matricula 14.344; AV Jardins Qd 10, Lote 325, Matricula 14.345; AV Jardins Qd 10, Lote 360, Matricula 14.380; AV Jardins Qd 08, Lote 361, Matricula 14.381; AV Jardins Qd 08, Lote 362, Matricula 14.382; AV Jardins Qd 08, Lote 363, Matricula 14.383; AV Jardins Qd 08, Lote 364, Matricula 14.384; AV Jardins Qd 08, Lote 365, Matricula 14.385; AV Jardins Qd 08, Lote 402, Matricula 14.422.

Bacabal-Ma., 19 de outubro de 2016

Maria Ernildes dos Reis
Escrevente Juramentada
Substituta

Selo de Fiscalização Poder Judiciário Tribunal de Justiça do Maranhão Uso Geral 000024053883

Sebastião imóveis

ESTRADA DE RIBAMAR - COD [549] Passa-se um apto no Cond.Residencial Praias Bellas, 1º andar, c/vaga na garagem, sala, 2 qrtos sendo 1 ste, wc social, coz., área de la,zer completa e área de serviço.Valor: R$ 100.000,00. TR: 99973-9137/3238-3583.

PENINSULA

Ayrton & Júlio Imóveis

Passo apto no Ed. Ilê Saint Louis c/área de 305m². R$ 2.400.000,00 / 32356477 / 9 9971-2399 / 9 88168000 / 3235-6687. www.ayrtonejulioimoveis.com.br.

2.5 Kitnets VENDER

ARAÇAGY

Sebastião imóveis

COD [497] Vende-se um conj.de 08 Kits nets, sendo que cada uma possui sala, 1 quarto, WC social e lavanderia coletiva. Valor R$ 250.000,00. TR: 3238-3583 / 999739137.

CENTRO

Sebastião imóveis

COD [532] Vende-se um conj. de 10 Kit nets cada uma c/ sala, 1qrto, coz.,e WC social. Valor: R$ 300.000,00. TR: 3238-3583/ 999739137

COHAB

Sebastião imóveis

COHAB – COD [504] Vende-se um conj.de 10 Kit nets c/sala, coz., WC social e 2 qrtos, sendo 2 kit nets c/3 qrtos. Valor: R$ 900.000,00. TR: 3238-3583 / 9 99739137.

SÃO CRISTOVÃO

Ivomar Imóveis

Vende-se Condomínio de 17 quitinetes c/ sala, qto, banheiro , pia de coz . e lavanderia externa no São Cristovão prox. Ao Mix Mateus. TR: 98 3258-5629 /3083-0799 / 9 8731-2428 / 99129-6797. Email: quatro.i@ig.com.br

Quer vender, alugar, passar ou trocar? Anuncie. É só ligar: (98) 3212-2087.

2.6 Kitnets ALUGAR

BAIRROS DIVERSOS

Ivomar Imóveis

Aluga-se Quitinetes em vários Bairros da Cidade. 3258-5629 / 98845-4785 99972-6980 / 3083-0799 / 98142-7703.

Ivomar Imóveis

Aluga-se quitinetes c/ e sem mobília nos seguintes bairros Anil , Ivar Saldanha , João Paulo , Cohatrac e Monte Castelo . TR: 98 3258-5629 /3083-0799 /9 8731-2428 / 99129-6797. Email: quatro.i@ig.com.br

COHAJAP

Alugo Quitinetes, prox. a Faculdade Pitágoras (Cohajap), Rua 20, qdr. 15, Jardim Primavera, valor: R$500,00. Contatos: (98) 98863-5825 / 99985-7583. (CA. 14.10.2016).

COHAMA

Ivomar Imóveis

Aluga-se Apto. c/ 2 quartos, no Cond. Believer, R$1.000,00 desconto para pagto em dia. Fone: 3258-5629 / 98845-4785 / 99972-6980 / 3083-0799 / 98142-7703.

3.1 Terrenos VENDER

ARAÇAGY

Jouglas Bezerra IMÓVEIS

Vendem-se 4 lotes juntos c/1800 m2, lado praia, próximo ao mirante R$ 320 Mil ou dois juntos R$ 160 Mil. Fone: 98 3235-8115 / 3235-8312 / 9 8181-1942 / 9 8802-6168 /9 8118-3146.

BR-135

Jouglas Bezerra IMÓVEIS

BR 135 - Vde area c/27000 m2 toda plana no Maracanã bom p/garagem, galpão e minha casa minha vida Fone: 98 3235-8115 / 3235-8312 / 98181-1942 / 98802-6168 / 98118-3146.

Jouglas Bezerra IMÓVEIS

Araçagy – Vde área c/2.000m2, c/muro, portão, 2 esquina, asfalto na porta, próximo Alfhavile R$ 200 Mil 3235-8115 / 98802-6168 / 98181-1942

Jouglas Bezerra IMÓVEIS

Barreirinhas – Vde área c/139 hect, bom para invertidores, área turística 3235-8115 / 98802-6168 / 98181-1942

Quer vender, alugar, passar ou trocar? Anuncie. É só ligar: (98) 3212-2087 ou nos envie e-mail para: temclassificados@oimparcial.com.br

CALHAU

BMENDES imóveis

Vende-se terreno no Altrerosas Calhau, plano, tdo murado c/ 25 m x40 m. Excel. localização, por trás do Grand Park. Venha conferir. 3227-3099 / 9973-4073 www.bmendesimoveis.com.br

COQUEIRO

BMENDES imóveis

Vende 02 áreas na cidade de São Luís, localiz. no lugar chamado Coqueiro, de grande valor p/ o mercado atual. Seja p/ const. civil ou p/ grandes investidores que queiram implantar projeto de grande porte, devido que a 1º área com 23 hectares, que margeia o Rio Coqueiro tem acesso aos pontos dos portos do Itaqui, Alumar, e Vale e a 2º área com 65 hectares, as duas áreas são próximas uma da outra. NÃO PERCA TEMPO! O PREÇO VC NÃO VAI ACREDITAR! VENHA CORRENDO E LIGUE LOGO! 3227-3099 / 9973-4073 www.bmendesimoveis.com.br

INHAÚMA

Sebastião imóveis

INHAÚMA - COD [586] Vende-se um terreno c/ área de 2.730 m². Ótima localização e de fácil acesso. Valor: R$ 150.000,00. TR: 3238-3583/99973-9137.

JARDIM ELDORADO

Jouglas Bezerra IMÓVEIS

Jd Eldorado - Vde lote c/1000m2 preço de ocasião bem localizado 3235-8115 / 9 8802-6168 / 9 8181-1942.

OLHO D'AGUA

Jouglas Bezerra IMÓVEIS

Olho D'agua – Vde área c/3.600m2 na Av. dos Holandeses bom p/ construção vertical 3235-8115 / 98802-6168 / 98181-1942

Jouglas Bezerra IMÓVEIS

Vde lote c/1000 m2 murado, lado praia, exe. Localização R$ 700 Mil Fone: 98 3235-8115/ 3235-8312/ 9 8181-1942/9 8802-6168/ 9 8118-3146.

PINDOBA

Vende-se um sitio a 800m do Val paraíso. Fone: 9 8432-0272/ 9 8146-8120. (E-23)

PONTA DO FAROL

Jouglas Bezerra IMÓVEIS

Ponta do Farol- Vde area c/2000m2 bom p/ construtores, localização privilegiada. Tr: 98 3235-8115/ 98802.6168 / 98181.1942.

QTAS DO CALHAU

Jouglas Bezerra IMÓVEIS

Quintas do Calhau – Vde lote c/800m2, murado, lado praia R$ 350 Mil Tr: 3235-8115 / 98802-6168 / - 8181-1942

BMENDES imóveis

Vende 4 lotes com excelente localização no bairro residencial mais valorizado da ilha, Quintas do Calhau c/ 800m² cada, todo documentado, do lado da praia, a partir de 550 Mil. Venha conferir não perca tempo. 3227-3099 / 9973-4073 www.bmendesimoveis.com.br

Jouglas Bezerra IMÓVEIS

Vde 2 lotes juntos ou separado sendo R$ 480 Mil cada. Fone: 98 3235-8115/ 3235-8312 / 9 8181-1942 / 9 8802-6168 / 9 8118-3146.

RENASCENÇA

Jouglas Bezerra IMÓVEIS

Renascença – Vde área c/3.000m2 no coração do bairro, bom p/construtores 3235-8115 / 98802-6168 / 98181-1942

SÃO CRISTOVÃO

Jouglas Bezerra IMÓVEIS

Vende área com 4080m² à 150m da Av. Guajajaras, murado, poço. R$ 600 MIL. Tratar: 3235-8115 / 3235-8312 / 8181-1942 / 8802-6168.

EXPRESSO VIP

VIAJE COM CONFORTO E SEGURANÇA

FAÇA SUA RESERVA

(98) 3236.2933 | 9971.5153 8131.3630

DIARIAMENTE

SÃO LUÍS/ SÃO JOÃO DOS PATOS 07:30 - 22:00

SÃO LUÍS/ MIRADOR/ SUCUPIRA NORTE 07:30 - 17:30

EM SÃO LUÍS BUSCAMOS E DEIXAMOS EM CASA!

(98) 8707.6537 | 8707.6654 | 8131.3630

GUANABARA

www.viajeguanabara.com.br

SAC GUANABARA: 0800 728 1992

ORIGEM x DESTINO	IDA	VOLTA
São Luís / Teresina - Conv./Diário	06h45	07h30
São Luís / Teresina - Conv./Diário	09h00	22h00
São Luís / Teresina - Exec./Diário	12h30	12h00
São Luís / Caxias - Conv./Diário	15h30	18h00
São Luís / Teresina - Conv./Diário	15h30	16h30
São Luís / Teresina - Conv./Diário	20h30	22h30
São Luís / Timon - Conv./Diário	22h00	09h30
São Luís / Teresina - Leito/Diário	22h30	23h00
São Luís / Fortaleza via Parnaiba - Conv./Diário	08h30	22h00
São Luís / Fortaleza via Teresina - Conv./Diário	12h00	20h30
São Luís / Fortaleza via Teresina - Exec./Diário	17h30	12h30
São Luís / Parnaíba - Conv./Diário	20h00	20h15
São Luís / Bacabal - Conv./Diário	08h00	13h00
São Luís / Bacabal - Exec./Diário	13h30	08h00
São Luís / Bacabal - Exec./Diário	17h00	18h45
São Luís / Paulino Neves via Tutóia - Conv./Diário	16h00	13h00
São Luís / Paulino Neves via Tutóia - Conv./Diário	21h00	20h00
São Luís / Pindaré Mirim via Santa Inês - Conv./Diário	07h50	15h30
São Luís / S.J. dos Basílios via Pedreiras - Conv./Diário	15h00	12h30
São Luís / Barão de Grajaú - Conv./Diário	23h00	18h00
*São Luís / Esperantinópolis via Bacabal - Conv.	19h00	15h30

Compre sua passagem sem sair de casa.

Adquira seu bilhete de viagem através do tele-entrega (98) 3243 3606** ou pela internet, no site www.viajeguanabara.com.br ou pelo aplicativo Expresso Guanabara para tablets e smartphones.

*Consultar frequência (dias alternados). **Consultar valor da taxa de entrega para o seu bairro.

SÃO BERNARDO

Sebastião imóveis

SÃO BERNARDO - COD [576] Vende-se um terreno medindo 18x80 m². Próximo a Avenida guajajaras, ótimo acesso. Valor: R$ 90.000,00. TR: 3238-3583/99973-9137.

S. JOSÉ RIBAMAR

Jouglas Bezerra IMÓVEIS

São Jose de Ribamar – Vende area c/ 21000m2 na MA próximo a bifurcação de Ribamar para Paço do Lumiar, a R$ 75,00 m2. Tr: 98 3235-8115 / 9 8802.6168 / 9 8181.1942.

SANTA BARBARA

Jouglas Bezerra IMÓVEIS

Santa Barbara - Vde areas c/30000m2 e 40000m2 em avenida bom p/garagem, gapão e minha casa minha vida Fone: 98 3235-8115 / 3235-8312 / 98181-1942 / 98802-6168 / 98118-3146.

TURU

Jouglas Bezerra IMÓVEIS

Turu- Vde area c/6000m2 na rua Boa Esperança, bom p; Condomínio, próximo a vários condomínios de casas. Tr: 98 3235-8115 / 98802.6168 / 98181.1942.

VASSOURAL

Jouglas Bezerra IMÓVEIS

Vassoural- Vde lotes de 200m2 bom para casas, R$ 30 Mil casa, ou parcelado R$ 35 Mil em 12 vezes. Tr: 98 3235-8115/ 98802.6168 / 98181.1942.

Sebastião imóveis

COD [503] Vende-se um terreno c/frente de 107 m², laterais 150 m², fundo 40m², Total de 11.025 m². Valor: R$ 280.000,00. TR: 3238-3583 / 999739137.

VILA PASSOS

Sebastião imóveis

VILA PASSOS - COD [579] Vende-se um terreno medindo 295 m². Ótimo para empreendimentos. Valor: R$ 150.000,00. TR: 3238-3583/99973-9137.

3.2 Terrenos ALUGAR

RENASCENÇA

Ayrton & Júlio IMÓVEIS

Alugo área próximo ao Shopping Tropical com 3.000m² Tratar: 9971-2399 / 3235-6687/ 99606-4732. www.ayrtonejulioimoveis.com.br

Quer vender, alugar, passar ou trocar? Anuncie. É só ligar: (98) 3212-2087 ou nos envie e-mail para: temclassificados@oimparcial.com.br

3.3 Sitios

COHATRAC

Jouglas Bezerra IMÓVEIS

Novo Cohatrac - Vde 2 lotes juntos c/200m2 cada,sendo R$ 80 Mil cada e R$ 140 Mil os dois. F: 3235-8115 / 3235-8312 / 8181-1942 / 8802-6168 / 8118-3146. Creci J-184.

VILA ESPERANÇA

Sebastião imóveis

VILA ESPERANÇA - COD [594] Vende-se o sítio Ranchinho, contendo uma casa c/sala, copa, coz., 2 qrtos, wc social e área de serviço. Área livre; 4 pontos; Pousada c/5 stes, incluindo cama e frigobar; 2 wcs p/a clientes; Restaurante; Estacion.Valor: R$ 250.000,00. TR: 3238-3583/ 999739137.

3.4 Sitios ALUGAR

ANIL

IVOMAR IMÓVEIS

Aluga-se Sitios / Casas para eventos c/ grande area livre, piscina quadra e campo de futebol, no Anil, Coquilho no Santa Barbara. 3258-5629 / 8845-4785 / 99972-6980 / 3083-0799 / 98142-7703.

ESTRADA DA PINDOBA

Sebastião imóveis

ESTRADA DA PINDOBA - COD [581] Vende-se um sítio murado, portão metálico, medindo 3.159 m² com várias árvores frutíferas, com água e energia. Valor: R$ 250.000,00. TR: 3238-3583/99973-9137.

ESTRADA DE RIBAMAR

Ayrton & Júlio IMÓVEIS

Alugo sitio com 2 stes, 2 quartos, sala ampla, copa, cozinha, piscina, churrasqueira, arvores frutíferas, etc. R$ 2.000,00. TR: 32356477 / 9 9971-2399 / 3235-6687 / 9 8816-8000. www.ayrtonejulioimoveis.com.br

Quer vender, alugar, passar ou trocar? Anuncie. É só ligar: (98) 3212-2087 ou nos envie e-mail para: temclassificados@oimparcial.com.br

SÃO CRISTOVÃO

Alzira IMÓVEIS

CRECI: 819 -A15 – Vendo terreno cp, 1300M², bom para galpões, lojas, centro comerciais, bem localizado, prox. á avenida Guajajaras. (98) 99971-2945 / 98845-6228 / 98119-4495

4.1 Salas VENDER

CALHAU

Vde salas juntas ou separadas Ed. Vinicius de Moraes c/50m2 cada. 32358115 / 988026168.

CENTRO

Vende prédio na beira mar ao lado do Ibceu, com 02 pavim., recepção, 06 salas c/ wc interno e coz., R$ 280.000,00 - 9976.7018 - 3268.3390.

Quer vender, alugar, passar ou trocar? Anuncie. É só ligar: (98) 3212-2087 ou nos envie e-mail para: temclassificados@oimparcial.com.br

COHAMA

Loja Vende no Cohama - Vde de Loja c/75m2 no Mac Center na praça de alimentação. 3235-8115 / 3235-8312 / 8181-1942 / 8802-6168 / 8118-3146. Creci J-184.

PONTA D AREIA

Vende salas no LAGOA CORPORATE de 33m² a 85 m² na Torre Comercial e salas de 72 m² a 1.008 m² na Torre Coorporativa. Vidro com isolamento acústico, elevadores autogerenciáveis, vista para lagoa, Heliporto, vagas de garagem rotativas, auditório, lojas, fachada em pele de vidro. Pronto para o seu negocio!Venha conferir. 3227-3099 / 9973-4073 www.bmendesimoveis.com.br

Quer vender, alugar, passar ou trocar? Anuncie. É só ligar: (98) 3212-2087 ou nos envie e-mail para: temclassificados@oimparcial.com.br

PONTA DO FAROL

NÃO PERCA! Vende loja com localização privilegiada. Próximo ao Hotel Luzeiros. Loja no térreo c/ 93 m².Venha conferir. 3227-3099 / 9973-4073 www.bmendesimoveis.com.br

Quer vender, alugar, passar ou trocar? Anuncie. É só ligar: (98) 3212-2087 ou nos envie e-mail para: temclassificados@oimparcial.com.br

RENASCENÇA

CRECI: 819 -A7 – Alugo sala no Business Center, pronta c/ divisórias, porta de vidro, balcão/ armário, com piso porcelanato. (98) 99971-2945 / 98845-6228 / 98119-4495

Quer vender, alugar, passar ou trocar? Anuncie. É só ligar: (98) 3212-2087 ou nos envie e-mail para: temclassificados@oimparcial.com.br

Ótima oportunidade de negócio. Vende 8 salas conjugadas, perfazendo um total de 192,99m. Com 7 vagas de garagens. R$ 900.000,00. Falar c/ Ataide. F: 3235-8115 / 3235-8312 / 8181-1942 / 8802-6168 / 8118-3146. Creci J-184.

Quer vender, alugar, passar ou trocar? Anuncie. É só ligar: (98) 3212-2087 ou nos envie e-mail para: temclassificados@oimparcial.com.br

RESERVA DA ILHA

Vende salas c/ 32 m² no Centro Empresarial Shopping da Ilha na Reserva da Ilha, 14 pavimentos, 8 elevadores, auditório, salas de reunião, entradada pelo Shopping da Ilha.Paredes construídas em gesso, isolamento de som e facilidade para remover paredes e juntar salas. Venha conferir. 3227-3099 / 9973-4073 www.bmendesimoveis.com.br

SÃO FRANCISCO

Vendo excelente sala comercial no São Francisco, ótima localização com garagem numerada, recepção e banheiro privativo, ao lado do ponto de ônibus, próximo do Centro, de bancos e comercio em geral. Contato: 9 8108-7213/ 9 8805-3848.

Quer vender, alugar, passar ou trocar? Anuncie. É só ligar: (98) 3212-2087 ou nos envie e-mail para: temclassificados@oimparcial.com.br

4.2 Salas ALUGA

ATO DO CALHAU

Ato do Calhau- Aluga sala no Jardins c/33m2 pronta, R$ 1.500,00 c/ condomínio 3235-8115 / 98802-6168 / 98181-1942

ALEMANHA

ALEMANHA- ALUGA CASA COM VARANDA, SALA, 02 QUARTOS, 01 SUÍTE, COPA, COZINHA, ÁREA DE SERVIÇO E GARAGEM. R$ 900,00 - 3268.3390 - 99976.7018

CENTRO

Aluga-se ótimo ponto comercial na Rua do Sol, a 100 m da Praça Deodoro, c/ 01 salão bem amplo, 02 salas menores, coz. E WC social, c/ instalação p/ ar-condicionado split e todo reformado. Aproveite. Apenas R$ 1.500,00. 3227-3099 / 9973-4073 www.bmendesimoveis.com.br

CALHAU

Alugo lojas e salas na Galeria Space Room, com ótima localização e amplo estacionamento. Valores a partir de R$ 2.500,00 Tr: 99971-2399/ 3235-6477/ 3235-6687 / 996064732 / 3235-6687. www.ayrtonejulioimoveis.com.br COD: 4029.

COHAB

Aluga sala (prox. ao Pop Center) em frente a academia, 2º andar com área de 30m² com banheiro interno. R$ 650,00. 3268-3390/ 9976-7018.

COHAFUMA

Alugam-se 02 salas juntas ou separadas no Pátio Jardins, com 35 m² cada, com piso e pontos de ar-condicionado e prontas para serem utilizadas, c/ gar. Privativa coberta...Venha Conferir.:3227-3099 / 9973-4073/ www.bmendesimoveis.com.br

COHAMA

Aluga - se salas comerciais no shopping da Ilha. TR: 98 3258-5629/ 98845-4785/ 99972-6980/ 3083-0799/ 98142-7703

Quer vender, alugar, passar ou trocar? Anuncie. É só ligar: (98) 3212-2087 ou nos envie e-mail para: temclassificados@oimparcial.com.br

COHAMA – Alugo loja 1º piso centro com L. Mac Center R$ 2.500,00, 32358115/ 988026168.

PONTA D´AREIA

Alugam-se várias salas comerciais c/wc no Centro Comercial Lagoa Center, c/ metragens variadas de 30 a 35 m², exc. p/ qualquer atividade comercial, gar privativa, ótima localização, próx. do Sistema Mirante. Aproveite!. 3227-3099 / 9973-4073/ www.bmendesimoveis.com.br

Quer vender, alugar, passar ou trocar? Anuncie. É só ligar: (98) 3212-2087 ou nos envie e-mail para: temclassificados@oimparcial.com.br

REC. DOS VINHAIS

Alugo sala Ed. Atrium Plaza c/ vaga , 29m2 c/ banheiro R$ 1.200,00 + Cod. F: 3235-8115 / 9 8802-6168 / 9 8181-1942.

RENASCENÇA

RENASCENÇA - SA000070 Aluga-se salas comerciais, c/37 a 42 m² de á.privativa, cada uma c/wc privativo, frente para a Avenida. Localização Privilegiada. ALUGUEL R$ 1.000,00 Tr: 99983-2772 OI / 98223-8422 TIM /3181-4600/ 2108-2960

Quer vender, alugar, passar ou trocar? Anuncie. É só ligar: (98) 3212-2087 ou nos envie e-mail para: temclassificados@oimparcial.com.br

Aluga sala Ed Zirconio 33m2, 6ºandar Nova. R$ 1.500,00 com cond.: 3235-8115 / 9 8802-6168 / 9 8181-1942.

Aluga exc. Sala no Ed. Michelângelo, c/ 33 m² privativos, c/ WC social, instalação de ar condicionado já preparada, toda no porcelanato, nasc., andar alto, localização privilegiada, 01 gar. Aproveite.3227-3099/9973-4073. www.bmendesimoveis.com.br

Renascença - Alugo sla Ed Monumental c/30,50m2 R$ 1.800,00 c/cond. 3235-8115 / 9 8802-6168 / 9 8181-1942.

RENASCENÇA II

Aluga sala no ed. Carrara, c/área de 30m2 e banheiro interno. R$ 800,00 - 3268.3390 - 99976.7018.

STO ANTONIO

Aluga-se Loja Comercial na Av. dos Franceses, Prox. Ao retorno c/300 m2 Bairro Santo Antonio. 3258-5629 / 8845-4785 / 99972-6980 / 3083-0799 / 98142-7703

SÃO CRISTÓVÃO

Aluga ponto comercial, novo, 3 pisos, av. Lourenço Vieira da Silva, prox. terminal de integ., bom p/ escolas, lojas, clínicas. aluga piso individual. Fone: 3235-8115/ 8181-1942. Creci J-184.

SÃO FRANCISCO

Quer vender, alugar, passar ou trocar? Anuncie. É só ligar: (98) 3212-2087

Quer vender, alugar, passar ou trocar? Anuncie. É só ligar: (98) 3212-2087

Alugo sala no Ed. Comercial Castelo Branco com área de 20 m², prédio com elevador. R$ 500,00. Tratar através dos telefones: 32356477 / 999712399 / 996064732 / 3235-6687. www.ayrtonejulioimoveis.com.br

TIRIRICAL

Alugo galpão com área de 1.000 m² com escritório, copa/ cozinha, refeitório, 4 banheiros e estacionamento. Tratar através dos telefones: 3235 6477 / 3235 6687 / 99971 2399.

Quer vender, alugar, passar ou trocar? Anuncie. É só ligar: (98) 3212-2087 ou nos envie e-mail para: temclassificados@oimparcial.com.br

tem CLASSIFICADOS

Oportunidades & Veículos

1.1 VAGAS

EMPREGOS

Sebastião imóveis

Precisa-se de corretores de imóveis, com experiência e CRECI ou estagiários da área. Interessados enviar currículo para sebastiao_imoveis@hotmail.com ou ligar para 3238-3583.

Quer vender, alugar, passar ou trocar? Anuncie. É só ligar: (98) 3212-2087 ou: temclassificados@oimparcial.com.br

CLÍNICA ICEM-Técnico de Enfermagem. Interessados enviar curriculum para trabalheconosco.icem@gmail.com

Quer vender, alugar, passar ou trocar? Anuncie. É só ligar: (98) 3212-2087 ou nos envie e-mail para: temclassificados@oimparcial.com.br

CLÍNICA ICEM-Técnico em Laboratório de Análises Clínicas. Interessados enviar curriculum para trabalheconosco.icem@gmail.com

Quer vender, alugar, passar ou trocar? Anuncie. É só ligar: (98) 3212-2087 ou nos envie e-mail para: temclassificados@oimparcial.com.br

BMENDES imóveis

B. MENDES IMÓVEIS - Precisa-se de corretor(a) com CRECI ou estagiários do curso TTI, contratação imediata. Interessados entregar currículos na Av. do Vale, nº 9, Ed. Carrara - salas 517 / 518. Renascença II. Tr: 3227-2182 ou 3227-3099.

1.1 CARROS Vender

VENDE / VEÍCULO

ECO SPORT 2.0

Vende-se um eco Sport 2.0 XLT automático completa na cor prata com 48.000 km rodados, novíssima. Valor: R$ 35.000,00, negocia-se com Frontier 4x4 2010 ou Cruze. Contato: 9 8807-9028/9 96081048. (E. 18-23.10).

HYUNDAI

Caçamba - Vende-se uma caçamba toco, GMC 12.170, motor, carterpiler, basculante de 8m³, branca, ano 2000. Em bom estado de conservação. Tels: (98) 98488-9798 /98414-1471.

FORD

FUSION - Vendo Fusion sel 2.5 Automatico completo 4 cilindros com teto solar 2010/2010. R$ 49.000,00. 3249-4773 / 9 9983-4085 / 9 8268-8895.

KIA

Sportage - Vendo Sportage, ano 2011/ automática nova. Contatos: 98 99193-4195 / 9837-6727.

MOTO XTZ 125

Vende-se ou negocia-se moto XTZ 125 cilindradas-Yamaha/2015, com 32.700 km rodados, quitada, documentação em dias e com todas as revisões feitas na autorizada, facilitamos a negociação. Contato: (OI) 9 8822-8260/(TIM) 9 8314-6038/(CLARO) 9 8290-2984.

NISSAN

Vende-se Nissan Pathfinder SE25 / Utilitário Jipe / Diesel 2007 / 2008, 4x4, diesel, prata, ar, vidro elétrico, airbag, direção hidráulica, trav elétrica, alarme. Revisado e documentação. regular. São 7 lugares. Valor: R$ 68 mil. Tel: (98) 9 8119-9344 ou 9 8127-0055.

seminovos Duvel — O melhor pra você todo dia

FORD

NEW FIESTA SD titanium aut. 1.6 flex; ano: 2013/2014; km 28.000; cor: prata. contato: Danilo ou Stefano 98120-0292 / 99100-7879/ R$ 48.000,00

Quer vender, alugar, passar ou trocar? Anuncie. É só ligar: (98) 3212-2087 ou nos envie e-mail para: temclassificados@oimparcial.com.br

FORD FOCUS S hatch 1.6 mec flex; ano: 2013/2014; km: 20.000; cor: cinza. contato: Danilo ou Stefano 98120-0292 / 99100-7879/ R$ 48.000,00

NEW ECOSPORT FRTL MEC 1.6 flex; ano: 2013/2014; km: 40.000; cor: preto. Contato: Danilo ou Stefano 98120-0292 / 99100-7879 - R$ 49.000,00

Quer vender, alugar, passar ou trocar? Anuncie. É só ligar: (98) 3212-2087 ou: temclassificados@oimparcial.com.br

FORD EDGE SEL V6 AWD AUT GASOLINA;ANO: 2010/2011; KM: 76.000; COR PRATA; CONTATO: DANILO OU STEFANO 98120-0292 / 99100-7879/ R$ 70.000,00

FORD EDGE LIMITED AWD V6 AUT COM TETO PANORÂMICO; ANO: 2012/2013. KM: 51.000; COR: PRATA; CONTATO: DANILO OU STEFANO 98120-0292 / 99100-7879; R$ 89.990,00

FIESTA ROCAM SD 1.6 FLEX; ANO: 2013/2014; KM: 38.000; COR: PRETO. CONTATO: DANILO OU STEFANO 98120-0292 / 99100-7879/ R$ 28.000,00

FORD FOCUS GLX SD AUT 2.0; ANO: 2012/2013; KM: 40.000; COR: PRETO. CONTATO: DANILO OU STEFANO 98120-0292 / 99100-7879 - R$ 36.000,00

NEW FIESTA SE HATCH 1.6 AUT FLEX ; ANO: 2013/2014; KM: 40.000; COR: PRETO. CONTATO: DANILO OU STEFANO 98120-0292 / 99100-7879 - R$ 41.000,00

FIAT

FIAT STRADA WORKING CAB. SIMPLES 1.4 FLEX; ANO: 2013/2013; KM: 49.000. COR: PRATA; CONTATO: DANILO OU STEFANO 98120-0292 / 99100-7879;R$ 30.000,00

FIAT UNO SPORTING 1.4 MEC FLEX; ANO: 2012/2013; KM: 50.000; COR: AMARELO; CONTATO: DANILO OU STEFANO 98120-0292 / 99100-7879. R$ 28.000,00

WOLKSVAGEM

WOLKSVAGEM FOX I-TREND 1.6 I-MOTION FLEX; ANO: 2013/2014; KM: 36.000. COR: BRANCO; CONTATO: DANILO OU STEFANO 98120-0292 / 99100-7879. R$ 37.000,00

Quer vender, alugar, passar ou trocar? Anuncie. É só ligar: (98) 3212-2087 ou nos envie e-mail para: temclassificados@oimparcial.com.br

NISSAN

NISSAN MARCH SV 1.6 MEC FLEX; ANO: 2011/2012; KM: 60.000; COR: PRATA. CONTATO: DANILO OU STEFANO 98120-0292 / 99100-7879; R$ 24.000,00

Quer vender, alugar, passar ou trocar? Anuncie. É só ligar: (98) 3212-2087

CHEVROLET

CHEVROLET CORSA HATCH 1.4 FLEX COMPLETO; ANO: 2011/2012; KM: 60.000. COR: CINZA; CONTATO: DANILO OU STEFANO 98120-0292 / 99100-7879. R$ 23.000,00

Quer vender, alugar, passar ou trocar? Anuncie. É só ligar: (98) 3212-2087 ou: temclassificados@oimparcial.com.br

HIUNDAY

HIUNDAY HB20 HATCH 1.0 MEC FLEX; ANO: 2014/2014; KM: 15.000. COR: BRANCO; CONTATO: DANILO OU STEFANO 98120-0292 / 99100-7879. R$ 33.000,00

CITROEN

CITROEN C3 TENDENCE MEC FLEX; ANO: 2012/2013; KM: 38.000; COR: CINZA. CONTATO: DANILO OU STEFANO 98120-0292 / 99100-7879 - R$ 32.000,00

ml veículos

VEÍCULOS NOVOS E USADOS

Av. dos Franceses, 725 - Alemanha (ao lado da quadra da Alemanha)

98 3249.2010
98 98852.4815

WOLKSVAGEM

1 - SAVEIRO CROSS 1.6, de cor Vermelha, completa, Manual, ano 2010/2011, Valor R$ 38.000,00 Tr: 3249-2010/ 99619-2894 / 99968-4137

2 - SAVEIRO 1.6 CE, de cor Prata, completa, Manual, ano 2012/2013, Valor R$ 35.000,00 Tr: 3249-2010/ 99619-2894 / 99968-4137

3 - VOYAGE 1.0, de cor cinza, completo, Manual, ano 2011/2012, Valor R$ 26.000,00 Tr: 3249-2010/ 99619-2894 / 99968-4137

4 - VOYAGE 1.6 COMF, de cor vermelha, completo, Manual, ano 2013/2013, Valor R$ 36.000,00 Tr: 3249-2010/ 99619-2894 / 99968-4137

7 - VW UP TAKE, de cor Preta, completo, Manual, ano 2014/2015, Valor R$ 32.000,00 Tr: 3249-2010/ 99619-2894 / 99968-4137

8 - FOX 1.0 G II, de cor Prata, completo, Manual, ano 2010/2011, Valor R$ 22.000,00 Tr: 3249-2010/ 99619-2894 / 99968-4137

9 - FOX 1.6 PRIME, de cor Cinza, completo, ano 2011/2012, Valor R$ 32.000,00 Tr: 3249-2010/ 99619-2894 / 99968-4137

10- FOX CROSS G II, de cor Prata, completo, Manual, ano 2011/2011, Valor R$ 35.000,00 Tr: 3249-2010/ 99619-2894 / 99968-4137

12 - GOLF 2.0, de cor Branco, completo e auto, ano 2012/2012, Valor R$ 50.000,00 Tr: 3249-2010/ 99619-2894 / 99968-4137

KIA

14 - KIA SOUL 1.6, de cor Verde, completo e Manual, ano 2010/2011, Valor R$ 32.000,00 Tr: 3249-2010/ 99619-2894 / 99968-4137

FIAT

15- IDEA ATRACTIVE 1.4, de cor Prata, completo e Manual, ano 2012/2013, Valor R$ 35.000,00 Tr: 3249-2010/ 99619-2894 / 99968-4137

16 - IDEA ADVENTURE 1.8, de cor Prata, completo e Manual, ano 2009/2010, Valor R$ 32.000,00 Tr: 3249-2010/ 99619-2894 / 99968-4137

18 - PALIO ATTRACTIV 1.0, de cor Prata, completo e Manual, ano 2014/2014, Valor R$ 32.000,00 Tr: 3249-2010/ 99619-2894 / 99968-4137

19 - UNO VIVACE 1.0, de cor Prata, completo e Manual, ano 2012/2013, Valor R$ 26.000,00 Tr: 3249-2010/ 99619-2894 / 99968-4137

20 - LINEA ESSEN DUAL, de cor Prata, completo e dualogic, ano 2011/2012, Valor R$ 36.000,00 Tr: 3249-2010/ 99619-2894 / 99968-4137

21 - STRADA WORKING 1.4 CD, de cor Cinza, completo e Manual, ano 2012/2013, Valor R$ 45.000,00 Tr: 3249-2010/ 99619-2894 / 99968-4137

22 - PUNTO ESSENC 1.6 DL, de cor Preta, completo e dualogic, ano 2012/2013, Valor R$ 36.000,00 Tr: 3249-2010/ 99619-2894 / 99968-4137

23 - PUNTO CREATIVE 1.6 16V, de cor vermelho, completo e Manual, ano 2011/2011, Valor R$ 32.000,00 Tr: 3249-2010/ 99619-2894 / 99968-4137

CITROEN

24 - C 3 PICASO, de cor Preta, completo e Manual, ano 2012/2013, Valor R$ 35.000,00 Tr: 3249-2010/ 99619-2894 / 99968-4137

25 - C 3 GLX 1.4, de cor Preta, completo e Manual, ano 2012/2012, Valor R$ 26.000,00 Tr: 3249-2010/ 99619-2894 / 99968-4137

TOYOTA

26 - COROLLA XEI 2.0 FLEX, de cor Preto, completo e auto, ano 2012/2013, Valor R$ 60.000,00 Tr: 3249-2010/ 99619-2894 / 99968-4137

CHEVROLET

28 - CAPTIVA SPORT V6 AWD, de cor Prata, completo e auto, ano 2011/2011, Valor R$ 50.000,00 Tr: 3249-2010/ 99619-2894 / 99968-4137

29 - CAMARO 2.5 SS, de cor Preta, completo e auto, ano 2011/2011, Valor R$ 110.000,00 Tr: 3249-2010/ 99619-2894 / 99968-4137

30 - CORSA HATCH MAXX, de cor Bege, ar, Tv , Alarme, manual, ano 2010/2011, Valor R$ 23.000,00 Tr: 3249-2010/ 99619-2894 / 99968-4137

11- CELTA SPIRIT 1.0, de cor Preta, completo, manual, ano 2010/2011, Valor R$ 21.000,00 Tr: 3249-2010/ 99619-2894 / 99968-4137

FORD

33- ECOSPORT FSL 1.6, de cor vermelho, Completo e manual, ano 2012/2012, Valor R$ 38.000,00 Tr: 3249-2010/ 99619-2894 / 99968-4137P

34- FIESTA 1.6, de cor vermelho, Completo e manual, ano 2012/2013, Valor R$ 28.000,00 Tr: 3249-2010/ 99619-2894 / 99968-4137

RENAULT

35- SANDERO EXP1.0 16V, de cor azul, Completo e manual, ano 2011/2011, Valor R$ 24.000,00 Tr: 3249-2010/ 99619-2894 / 99968-4137

36 - SANDERO EXP1.0 16V, de cor Bege, Completo e manual, ano 2013/2013, Valor R$ 27.000,00 Tr: 3249-2010/ 99619-2894 / 99968-4137

HYUNDAI

37- I 30 2.0, de cor preto, Completo e completo, ano 2011/2011, Valor R$ 38.000,00 Tr: 3249-2010/ 99619-2894 / 99968-4137

38- HYUNDAI TUCSON GL 2.0,L1.0, de cor prata, Completo e auto, ano 2009/2010, Valor R$ 37.000,00 Tr: 3249-2010/ 99619-2894 / 99968-4137

39- SANTA FÉ GLS V6, de cor preta, Completo e auto, ano 2009/2010, Valor R$ 50.000,00 Tr: 3249-2010/ 99619-2894 / 99968-4137

40- I 30 2.0, de cor prata, Completo e manual, ano 2009/2010, Valor R$ 34.000,00 Tr: 3249-2010/ 99619-2894 / 99968-4137

05 - HYUNDAI I30, de cor prata, Completo e manual, ano 2011/2011, Valor R$ 34.000,00 Tr: 3249-2010/ 99619-2894 / 99968-4137

SUZUKI

42 - GRAN VITARA 4X2 2.0, de cor prata, Completo e auto, ano 2010/2011, Valor R$ 48.000,00 Tr: 3249-2010/ 99619-2894 / 99968-4137