90 anos

O IMPARCIAL

Ano XC Nº 34.971 | SEXTA-FEIRA, 28 DE ABRIL DE 2017 | CAPITAL E INTERIOR R$ 2.00

www.oimparcial.com.br

Tráfico | Três pessoas são presas com 67 quilos de maconha prensada

VIDA

Nova fase na disputa Uber x taxistas

Ação pública movida pelo advogado maranhense Thiago Brhanner Garces Costa acrescenta novo capítulo na trama São Luís x Uber. A ação movida junto à Vara de Interesses Difusos e Coletivos de São Luís põe como réu o município de São Luís por "abuso de poder".

VIDA

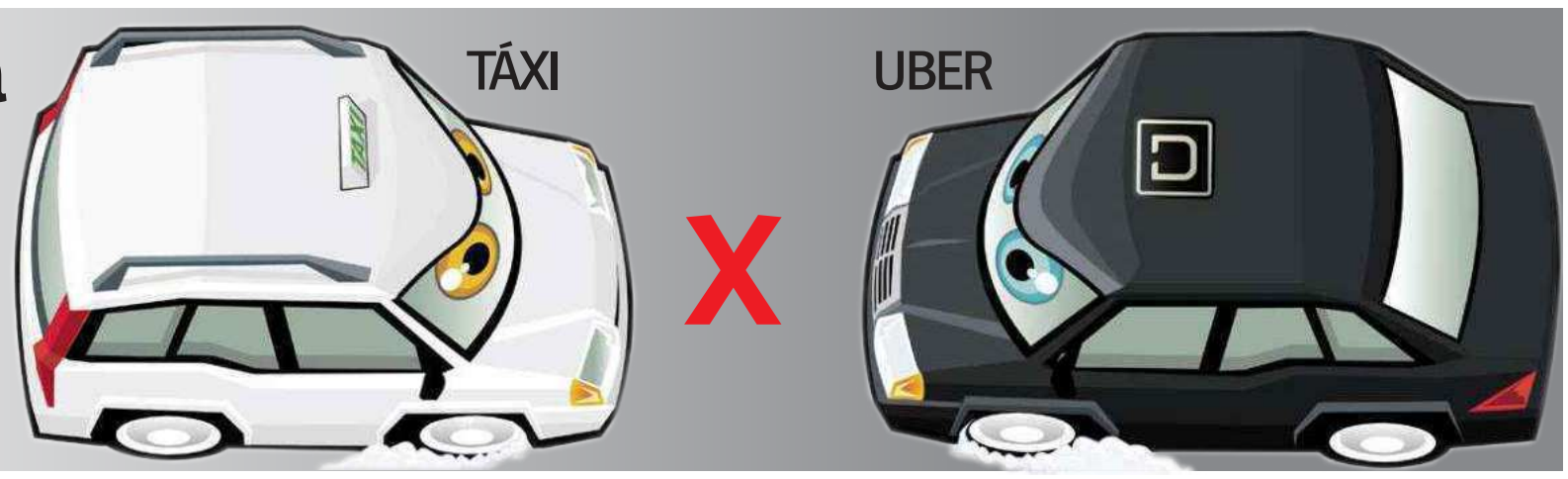

Efeitos da greve geral

ROTEIRO
Conheça os pontos de concentração dos grevistas na capital

TRANSPORTE
Empresários garantem 60% da frota, rodoviários ameaçam parar 100%

COMÉRCIO
Entidades confirmam o funcionamento de supermercados e lojas

ACONTECEU

Veja mais em www.oimparcial.com.br

Prazo para envio do IR termina hoje

Acaba hoje o prazo para enviar a declaração do Imposto de Renda. Quem recebeu rendimentos tributáveis superiores a R$ 28.559,70, no ano passado, tem até as 23h59 para evitar o leão.

NEGÓCIOS

FOTOS: DIVULGAÇÃO

Edilázio Júnior

Othelino Neto

Rogério Cafeteira

Andrea Murad

O que eles pensam das reformas?

O Imparcial entrevistou quatro deputados estaduais para saber as opiniões sobre as novas reformas aprovadas e que tramitam no Plenário da Câmara dos Deputados e no Senado.

POLÍTICA

REVIRAVOLTA

DIVULGAÇÃO

Antônio Américo esclarece o porquê de marcar a partida Sampaio x Cordino antes do julgamento

ESPORTES

NO AR

Secretaria lança hoje novo Portal da Transparência

ACONTECEU

DIVULGAÇÃO

Guardiões da galáxia volta aos cinemas

IMPAR

Abertas inscrições para o Prêmio Ferreira Gullar

IMPAR

TRABALHO

12 pontos da reforma trabalhista na Câmara

A aprovação da reforma na Câmara dos Deputados, na quarta-feira, sob protestos da oposição, muda a legislação do trabalho. Governo garante que todos os direitos serão respeitados.

PÁGINA TRÊS

DIVULGAÇÃO

Confira o roteiro da greve geral em São Luís

Centrais sindicais de todo o país vão realizar hoje uma greve geral contra a reforma da Previdência e a trabalhista, a qual foi aprovada na quarta-feira (26), na Câmara dos Deputados, por 296 votos a favor e 177 contra. De acordo com a Central Única dos Trabalhadores do Maranhão (CUT-MA), os protestos da capital maranhense começam logo nas primeiras horas de hoje. A partir das 4h da madrugada, manifestantes começam a ocupar a BR-135. Ao longo da manhã, pontos como a Praça Deodoro, área Itaqui-Bacanga, Camboa, as avenidas Litorânea e Daniel de La Touche também devem ser ocupados. Grevistas afirmam que São Luís vai parar.

DIVULGAÇÃO

Apesar de liminar, rodoviários paralisam 100% da frota

O Sindicato das Empresas de Transporte de Passageiros (SET) conseguiu na Justiça liminar para garantir a circulação de 60% da frota de ônibus na capital maranhense. A ação do SET foi motivada após o anúncio da adesão do Sindicato dos Rodoviários do Maranhão (Sttrema) à greve geral que será realizada em todo o país,hoje, contra a reforma da Previdência e a trabalhista. Procurada pela reportagem, a assessoria do Sttrema declarou que a paralisação integral da frota de ônibus continua. "A nossa posição em relação à greve continua a mesma", disse um assessor ouvido por **O Imparcial**. Com isso, os ônibus não devem sair das garagens até o início da noite de hoje, após o fim das manifestações.

DIVULGAÇÃO

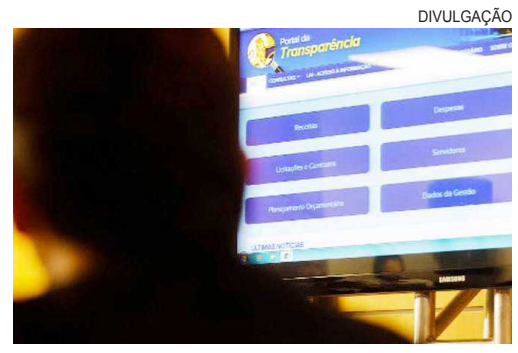

Secretaria lança hoje novo Portal da Transparência

A Secretaria de Estado de Transparência e Controle do Estado (STC) realiza, hoje, às 10h, no auditório do Palácio dos Leões, a 2ª edição do 'Maranhão Transparente', evento de apresentação de um novo pacote de ações de transparência para fortalecer o controle social e promover a prevenção e combate à corrupção no estado. Na ocasião, serão lançados o novo Portal da Transparência e a 2ª edição do *Manual de Orientações e Roteiro Prático*. O Novo Portal da Transparência do governo do estado do Maranhão foi totalmente reformulado e conta agora com informações elencadas de forma didática, melhorando a navegabilidade e a fruição dos usuários. Já o *Manual de Orientações e Roteiro Prático* trata-se de uma versão ampliada e catalogada na Biblioteca Central da Uema .

DIVULGAÇÃO

Câmara Municipal homenageia escoteiro

A Câmara Municipal de São Luís homenageou em sessão solene, na quarta-feira (26), o Dia do Escoteiro, comemorado no mundo inteiro em 23 de abril, e os 100 anos do movimento escoteiro no Maranhão. A homenagem foi solicitada pelo vereador Ricardo Diniz (PCdoB), o qual ressaltou que o escotismo reúne todos os valores defendidos pela família. "O movimento incentiva a solidariedade, o respeito, a união, ensinando aos jovens o significado de cidadania e democracia, contribuindo para que a vida em sociedade se torne melhor", concluiu. Estiveram presentes Sara Raquel Amaral, presidente da União dos Escoteiros do Brasil no Maranhão, e Antônio Nunes, conselheiro regional da União dos Escoteiros do Brasil e vice-presidente dos escoteiros da região do Maranhão.

FOTOS/DIVULGAÇÃO

O movimento incentiva a solidariedade, o respeito, a união, ensinando aos jovens o significado de cidadania

Ricardo Diniz, vereador, sobre a homenagem aos escoteiros na Câmara de São Luís

Sebastião nos deixa um legado de homem público preocupado com todas as classes sociais

Levi Pontes, deputado, sobre a morte do médico Manoel Sebastião Pinheiro

Estamos nessa luta, sempre buscando o apoio dos colegas da bancada federal maranhense

Leo Cunha, deputado, reivindicando investimentos para a segurança do MA

Um dos caminhos mais eficientes para destruir a Previdência Social é somar recessão

Flávio Dino, governador do Maranhão, sobre a reforma da Previdência

FOTOS/DIVULGAÇÃO

Hoje o comércio funcionará

O Sistema CNDL e a Câmara de Dirigentes Lojistas de São Luís já confirmaram o funcionamento normal do comércio hoje, quando as lojas estarão abertas no horário normal. Na segunda-feira, 1º de maio, Dia do Trabalhador, será feriado para todo o comércio, com lojas fechadas.

Exposição será encerrada hoje

A mostra "Ocupação Trapiche #1", em cartaz na Galeria Trapiche Santo Ângelo, encerra-se hoje, com obras de cinco artistas selecionados por meio de chamada pública do equipamento cultural do município. A galeria fica aberta para visitação no horário das 9h às 19h.

Encontro de Corregedores

O 74º Encontro Nacional de Corregedores-Gerais da Justiça foi aberto na manhã de ontem, no Plenário Ministro Pedro Soares Muñoz do Tribunal de Justiça do Rio Grande do Sul. A desembargadora Anildes Cruz, corregedora-geral da Justiça do Maranhão, está participando do evento

ESTADO DO MARANHÃO
PREFEITURA MUNICIPAL DE CARUTAPERA-MA
CNPJ: 06.903.553/0001-30

AVISO DE LICITAÇÃO
PREFEITURA MUNCIPAL DE CARUTAPERA-MA

A PREFEITURA MUNICIPAL DE CARUTAPERA - MA, por meio de sua Comissão Permanente de Licitação, autorizada pelo Processo nº 095/2017, torna público aos interessados que realizará licitação na modalidade Pregão, sob a forma Presencial, de nº 030/2017, processo cujo objeto trata da contratação de empresa para prestação de serviços de locação de equipamentos (montagem, utilização e desmontagem) e viabilização de estrutura artística para Realização e Organização do Aniversário da Cidade de Carutapera. O recebimento e abertura dos envelopes de Proposta e Documentação serão em Sessão Pública a ser realizada às 08hs do dia 11 de Maio de 2017, na Sala de Licitações, localizada no prédio da sede da Prefeitura Municipal de Carutapera. O Edital e seus anexos encontram-se à disposição dos interessados na Praça Padre Augusto Mozett, 400 – Centro, neste Município, e informações poderão ser obtidas através do telefone (98) 3394-1342, das 8h:00min às 12h:00min. Os interessados na aquisição deverão recolher o valor de R$ 50,00 (cinquenta reais). Esclarecimentos adicionais deverão ser protocolados na Comissão Permanente de Licitação, no horário de expediente. ENDERSON SOUZA BARBOSA - PREGOEIRO.

ESTADO DO MARANHÃO
PREFEITURA MUNICIPAL DE CARUTAPERA-MA
CNPJ: 06.903.553/0001-30

AVISO DE LICITAÇÃO
PREFEITURA MUNCIPAL DE CARUTAPERA-MA

A PREFEITURA MUNICIPAL DE CARUTAPERA - MA, por meio de sua Comissão Permanente de Licitação, autorizada pelo Processo nº 096/2017, torna público aos interessados que realizará licitação na modalidade Pregão, sob a forma Presencial, de nº 031/2017, processo cujo objeto trata da contratação de empresa para prestação de serviços de locação de equipamentos (montagem, utilização e desmontagem) e viabilização de estrutura artística do Festejo Junino 2017 em Carutapera. O recebimento e abertura dos envelopes de Proposta e Documentação serão em Sessão Pública a ser realizada às 10hs do dia 11 de Maio de 2017, na Sala de Licitações, localizada no prédio da sede da Prefeitura Municipal de Carutapera. O Edital e seus anexos encontram-se à disposição dos interessados na Praça Padre Augusto Mozett, 400 – Centro, neste Município, e informações poderão ser obtidas através do telefone (98) 3394-1342, das 8h:00min às 12h:00min. Os interessados na aquisição deverão recolher o valor de R$ 50,00 (cinquenta reais). Esclarecimentos adicionais deverão ser protocolados na Comissão Permanente de Licitação, no horário de expediente. ENDERSON SOUZA BARBOSA - PREGOEIRO.

ESTADO DO MARANHÃO
PREFEITURA MUNICIPAL DE CARUTAPERA-MA
CNPJ: 06.903.553/0001-30

AVISO DE LICITAÇÃO
PREFEITURA MUNCIPAL DE CARUTAPERA-MA

A PREFEITURA MUNICIPAL DE CARUTAPERA - MA, por meio de sua Comissão Permanente de Licitação, autorizada pelo Processo nº 097/2017, torna público aos interessados que realizará licitação na modalidade Pregão, sob a forma Presencial, de nº 032/2017, processo cujo objeto trata da contratação de empresa para Urnas Funerárias e Serviços de Translado para a Prefeitura de Carutapera. O recebimento e abertura dos envelopes de Proposta e Documentação serão em Sessão Pública a ser realizada às 14hs do dia 11 de Maio de 2017, na Sala de Licitações, localizada no prédio da sede da Prefeitura Municipal de Carutapera. O Edital e seus anexos encontram-se à disposição dos interessados na Praça Padre Augusto Mozett, 400 – Centro, neste Município, e informações poderão ser obtidas através do telefone (98) 3394-1342, das 8h:00min às 12h:00min. Os interessados na aquisição deverão recolher o valor de R$ 50,00 (cinquenta reais). Esclarecimentos adicionais deverão ser protocolados na Comissão Permanente de Licitação, no horário de expediente. ENDERSON SOUZA BARBOSA - PREGOEIRO.

ESTADO DO MARANHÃO
SECRETARIA DE ESTADO DA EDUCAÇÃO
COMISSÃO DE PROCESSO ADMINISTRATIVO DISCIPLINAR – CPAD/SEDUC
PROCESSO ADMINISTRATIVO DISCIPLINAR – PROCESSO Nº 17718/1996

CITAÇÃO DE ACUSADO POR EDITAL
CITAÇÃO COM PRAZO DE 15 DIAS

A Presidente da Comissão designada no Processo Administrativo Disciplinar nº **17718/1996**, por meio da Portaria nº 193, de 02 de março de 2017, do Secretário Adjunto de Assuntos Jurídicos, publicada no Diário Oficial do Estado n° 044, de 07 de março de 2017, faz saber a **FELICIANA DE MARIA M. COUTO, Matrícula nº 699900**, que estão correndo em seus termos legais, os autos do Processo Administrativo em que a mesma figura como Arguida, incurso no art. 228, inciso II, da Lei nº 6107/94, por **abandono de cargo**.
E, constando dos Autos que a servidora se encontra em lugar incerto e não sabido, fica, pelo presente Edital, citada para comparecer, sob pena de revelia, perante esta Comissão, sediada na Rua Conde D'Eu, nº 140, Retiro Natal, Monte Castelo, nesta Capital, a fim de apresentar em banca suas testemunhas e, posteriormente, ser interrogada sobre o fato que lhe é imputado no prazo de 15 (quinze) dias a contar da ultima publicação deste. Para ciência da Arguida, conforme preceitua o artigo 256, inciso II, § 3º, do Código de Processo Civil, é expedido o presente Edital, a ser publicado em jornal de grande circulação desta capital.

São Luís, 26 de abril de 2017.

Lúcia Maria Bandeira Magno Cardoso
Presidente

ESTADO DO MARANHÃO
SECRETARIA DE ESTADO DA EDUCAÇÃO
SECRETARIA ADJUNTA DE ASSUNTOS JURÍDICOS – SAAJUR/SEDUC
COMISSÃO DE PROCESSO ADMINISTRATIVO DISCIPLINAR – CPAD/SEDUC

CITAÇÃO DE ACUSADO POR EDITAL
CITAÇÃO COM PRAZO DE 15 DIAS

A Presidente da Comissão designada no Processo Administrativo Disciplinar nº **4809/1996** por meio da Portaria nº 214, de 02 de março de 2017, do Secretário Adjunto de Assuntos Jurídicos, publicada no Diário Oficial nº 44, de 07 de março de 2017, faz saber **a CARLOS MAGNO GALDINO COSTA** – Agente Administrativo, matrícula nº 752568 e Eletricista, matricula nº71412, que estão correndo em seus termos legais, os autos do Processo Administrativo em que o mesmo figura como acusado, incurso no art. 228, inciso XII, da Lei nº 6107/94, por **ACÚMULO DE CARGO**. E, constando dos autos que se encontra em lugar incerto e não sabido, fica, pelo presente edital, citado para, no **prazo de 15(quinze dias)**, a contar da última publicação deste, comparecer, sob pena de revelia, perante esta Comissão, sediada na Rua Conde D'Eu, nº 140, Retiro Natal, Monte Castelo, nesta Capital, a fim de apresentar em banca suas testemunhas e, posteriormente, ser interrogado sobre o fato que lhe é imputado. Para ciência do acusado, conforme manda o artigo 256, inciso II, § 3º do Código de Processo Civil, é expedido o presente Edital, a ser publicado em jornal de grande circulação do Estado do Maranhão.

São Luís, 25 de abril de 2017.

Clécia de Jesus Oliveira Batista
Presidente

ESTADO DO MARANHÃO
SECRETARIA DE ESTADO DA EDUCAÇÃO
COMISSÃO DE PROCESSO ADMINISTRATIVO DISCIPLINAR – CPAD/SEDUC
PROCESSO ADMINISTRATIVO DISCIPLINAR – PROCESSO Nº 27242/1996

CITAÇÃO DE ACUSADO POR EDITAL
CITAÇÃO COM PRAZO DE 15 DIAS

A Presidente da Comissão designada no Processo Administrativo Disciplinar nº **27242/1996**, por meio da Portaria nº 192, de 02 de março de 2017, do Secretário Adjunto de Assuntos Jurídicos, publicada no Diário Oficial do Estado n° 044, de 07 de março de 2017- SEDUC, faz saber a **JOÃO RIBEIRO VIANA, Matrícula nº 976571**, que estão correndo em seus termos legais, os autos do Processo Administrativo em que o mesmo figura como Arguido, incurso no art. 228, inciso II, da Lei nº 6107/94, por **abandono de cargo**.
E, constando dos Autos que o servidor se encontra em lugar incerto e não sabido, fica, pelo presente Edital, citado para comparecer, sob pena de revelia, perante esta Comissão, sediada na Rua Conde D'Eu, nº 140, Retiro Natal, Monte Castelo, nesta Capital, a fim de apresentar em banca suas testemunhas e, posteriormente, ser interrogado sobre o fato que lhe é imputado no prazo de 15 (quinze) dias a contar da ultima publicação deste. Para ciência do Arguido, conforme preceitua o artigo 256, inciso II, § 3º, do Código de Processo Civil, é expedido o presente Edital, a ser publicado em jornal de grande circulação desta Capital.

São Luís, 26 de abril de 2017.

Lúcia Maria Bandeira Magno Cardoso
Presidente

12 pontos da **reforma** trabalhista

Veja o que muda na legislação do trabalho com o PL 6787/16, que foi aprovado na última quarta-feira na Câmara dos Deputados sob protestos da oposição contra o governo

FOTOS: DIVULGAÇÃO

O deputado Rogério Marinho (PSDB-RN) apresentou, na última quarta-feira (26), o substitutivo ao Projeto de Lei (PL) 6787/16, a Reforma Trabalhista do governo Temer. Proposta por meio de lei ordinária para determinar a prevalência dos acordos coletivos sobre diversos pontos da Consolidação das Leis do Trabalho (CLT), o projeto original do governo foi alterado pelo relator para inclusão de regras para suavizar o rigor da recente lei da terceirização e para regularizar atividades contemporâneas como o home office e a jornada intermitente de trabalho.

Doze pontos com mudanças na legislação trabalhista proposta pelo relator

1

Cláusula arbitral: não existe atualmente em contratos de trabalho. Trata-se de uma mudança importante. O artigo 507-A prevê que nos contratos acima de R$ 11.062,62 pode ser pactuada uma cláusula compromissória de arbitragem. O objetivo do legislador é o de "reduzir o número de ações ajuizadas na Justiça do Trabalho". De fato, a cláusula seria uma grande dificultadora do acesso à Justiça devido aos custos da arbitragem. "Ela é cara e é mais suscetível ao poder econômico. Não acho que seja uma boa ideia quando há assimetria de forças muito grande", afirma o advogado Ricardo Peake Braga.

2 Princípio da intervenção mínima

De acordo com o artigo 8º, § 3º, no exame da convenção ou acordo coletivo, a Justiça do Trabalho só poderia intervir em caso de defeito de forma ou se avançar sobre direitos constitucionais. Além disso, as súmulas do Tribunal Superior do Trabalho e dos Tribunais Regionais do Trabalho não poderiam criar nem restringir novos direitos, nem criar novas obrigações. "O problema é a interpretação disso, pois aponta para uma obrigatória interpretação literal de uma legislação que é de 1943 e não prevê inúmeras situações atuais", analisa o juiz Guilherme Feliciano, do Tribunal Regional do Trabalho da 15ª Região (TRT-15).

3 Negociação em contratos de trabalhadores menos hipossuficientes

Nos casos em que o trabalhador tenha ensino superior e receba mais de R$ 11.062,62, as partes teriam possibilidade de negociar no contrato individual praticamente tudo o que pode ser negociado em contratos coletivos – observados os limites constitucionais. "É um acerto do projeto, me parece. É uma tendência geral mundial de diferenciar a proteção de quem realmente é mais vulnerável e quem é menos. O que se pode discutir é o corte", afirma o advogado Ricardo Braga.

4 Férias: pelo sistema atual, só podem ser divididas em duas vezes

A divisão das férias fica em 20 dias mais 10 dias. Há previsão no projeto para a possibilidade de fracioná-las em até três vezes, sendo o maior período obrigatoriamente de no mínimo 14 dias, e os outros dois de no mínimo cinco dias.

5 Estabelecimento de banco de horas por acordo individual

A CLT é considerada rígida quanto à jornada de trabalho. Hoje só é possível estabelecer um banco de horas por acordo coletivo com sindicatos. Os créditos do banco de horas estabelecido por acordo individual teriam que ser compensados obrigatoriamente em no máximo seis meses.

6 Compensação de jornada

O substitutivo também dá maior liberdade para compensação de jornada dentro de um mesmo mês, respeitado o limite de dez horas diárias. Hoje, em linhas gerais, a compensação só pode ser feita na mesma semana, ainda assim com dificuldade por causa de possíveis reflexos nos descansos semanais.

7 Contrato de trabalho intermitente: este regime é inexistente na legislação atual

Trata-se de uma inovação que já é aplicada em alguns países da Europa. O trabalhador celebra um contrato com uma empresa em que se estipula o valor da hora, que não pode ser inferior ao valor horário do salário mínimo ou àquele devido aos demais empregados do estabelecimento que exerçam a mesma função. A empresa deve avisar o trabalhador com um prazo de antecedência para trabalhar determinadas horas. Ao fim do período trabalhado, o trabalhador recebe férias proporcionais com acréscimo de um terço; décimo terceiro salário proporcional; repouso semanal remunerado e adicionais legais. "É a regulamentação do bico, uma realidade que já existe. Dá segurança para as duas partes e é uma fonte de rendimento. Músicos e garçons se beneficiariam com este regime, por exemplo", diz Almir Pazzianotto, ex-ministro do Trabalho e ex-presidente do Tribunal Superior do Trabalho.

8 Efeito liberatório de adesão ao PDV

A adesão ao plano de demissão voluntária implica a quitação plena e irrevogável dos direitos decorrentes da relação empregatícia. Com isso, o trabalhador que aderiu a um plano ficaria impedido de questionar qualquer outro na Justiça. "O melhor seria dar efeito liberatório a todo recibo de quitação, não só ao PDV. De qualquer forma, é um avanço, um progresso", opina Almir Pazzianotto, ex-ministro do Trabalho e ex-presidente do Tribunal Superior do Trabalho.

9 Fim da obrigatoriedade da contribuição sindical

Vale tanto para patrões, quanto para empregados. Hoje a contribuição é obrigatória. Com o fim dessa disposição, os sindicatos teriam de se reinventar para conseguir convencer trabalhadores e os patrões de que eles são úteis. A consequência seria uma redução brutal do número de sindicatos. "Seria uma revolução na estrutura sindical, mas esse item dificilmente será mantido. Os sindicatos patronais são muito fortes", analisa Ricardo Braga.

10 Procedimento de homologação de acordos extrajudiciais

O substitutivo prevê a possibilidade da homologação de acordos extrajudiciais celebrados na presença de advogados da empresa e do trabalhador. Hoje, isso acontece com o nome de "casadinha", que é considerado fraude pela Justiça. Além de não homologar o acordo, o juiz, em geral, oficia a OAB para que ela apure a atitude do advogado que celebra este tipo de acordo.

11 Regulamentação do teletrabalho

O home office é uma novidade, que não era prevista na legislação do Brasil. "A meu ver não está adequado. O teletrabalhador não terá direito a horas extras em hipótese alguma, mesmo que a jornada possa ser controlada por controle de horário por login-logout ou relatório de atividade eletrônica", opina o juiz Guilherme Feliciano.

12 Regulamentação do distrato

Passa a ter regulamentação legal quando o empregador e empregado decidem conjuntamente finalizar o contrato de trabalho. Nesse caso, serão devidos pela metade o aviso prévio, se indenizado, e a indenização sobre o saldo do FGTS.

O que eles pensam das **reformas**

Deputados estaduais falaram ao O Imparcial suas opiniões sobre as reformas que estão em processo de tramitação na Câmara dos Deputados e no Senado Federal

ESAÚ ARAÚJO

O plenário do Senado aprovou, na quarta-feira (26), o substitutivo ao projeto que modifica a lei de abuso de autoridade (Lei 1.898/1965). O texto, de Roberto Requião (PMDB-PR), abrange atos cometidos por servidores públicos e membros dos três Poderes da República, do Ministério Público, dos tribunais e conselhos de Contas e das Forças Armadas. O texto agora segue para a Câmara de Deputado. Em outra votação, o Senado aprovou, em primeiro turno, a proposta de emenda à Constituição que acaba com o foro especial por prerrogativa de função, conhecido como foro privilegiado, a PEC 10/2013.

A partir de agora, a PEC deverá ser discutida durante três sessões deliberativas no Plenário. E na madruga de ontem, o Plenário da Câmara de Deputados concluiu a votação do projeto de lei da reforma trabalhista (PL 6.787/16, do Poder Executivo). Essa reforma prevê a alteração da Consolidação das Leis do Trabalho (CLT); além de outras medidas como o fim da contribuição sindical. **O Imparcial** entrevistou quatro deputados estaduais para saber o que eles pensam sobre essas novas reformas que tramitam no congresso nacional.

ALEMA

OTHELINO NETO

Economista e jornalista, o deputado Othelino Neto, do PCdoB, contou a **O Imparcial** as insatisfações com algumas reformas. Para o deputado, o foro privilegiado é algo que deve ser "cancelado" e nenhuma autoridade deve ser beneficiada. "Eu acho que nenhuma autoridade, seja do Poder Legislativo, Executivo ou Judiciário, deve ter o foro privilegiado. Qual necessidade? Nenhuma". A reforma trabalhista é algo que o inquieta e para ele nada tem a oferecer de produtivo para os trabalhadores: "Essa reforma é péssima para o Brasil, pois ela revoga direitos trabalhistas e cria uma ferida em um dos maiores avanços na História do Brasil, que é a CLT. E só o trabalhador que acaba sendo prejudicado. E assim como o foro, sigo a mesma linha de raciocínio sobre essa lei de abuso a autoridade. Nós fomos colocados pelo povo para satisfazer a demanda da sociedade, não para fazer deles submissos". Segundo o deputado, é totalmente louvável a população ir às ruas e exigir os seus direitos. "Já basta essa PEC que congela durante os próximos 20 anos investimentos na saúde e na educação. A população tem que mostrar suas insatisfações para evitar que continue pagando um preço pela crise, principalmente aqueles que mais precisam do auxílio do Estado", concluiu.

EDILÁZIO JÚNIOR

Advogado e deputado estadual, Edilázio Gomes da Silva Júnior, do PV, contou que o foro pode até ser "extinto", mas que seja para todos os poderes, não só para os políticos. Segundo o deputado, todas essas reformas são benéficas à população brasileira, como a reforma trabalhista. "O país vem enfrentando dificuldades e essa reforma anima o empresariado para investimentos. Vale ressaltar que temos poucos investimentos estrangeiros. Para mim, a reforma trabalhista é correta, claro que respeitando os direitos adquiridos". O deputado expressou opinião sobre aprovação que proíbe abuso de poder: "Quem quer que seja, se cometer alguma ilegalidade, deve ser punido. Essa lei vem para botar as coisas em ordem". Para o deputado, as pessoas têm o direito de se manifestar, mas, para ele, o ato do protesto nem devia acontecer. "É notório que os sindicatos são da esquerda e vêm realizando esse ato de repúdio ao presidente Temer, não à reforma trabalhista. Então, para mim, não estão fazendo da forma correta", finalizou o deputado. '

ROGÉRIO CAFETEIRA

Deputado estadual Rogério Cafeteira, do PSC, falou que discorda de quem pensa que o foro privilegiado deixa impune as autoridades. "Sem dúvida, esse foro é uma medida que atendeu aos anseios da população neste momento econômico. Acho sempre perigoso você legislar em um momento de grande instabilidade, porque você acaba tomando decisões que podem ter consequências no futuro e que naquele momento foram motivadas por sentimentos. Eu, sinceramente, não vejo nenhuma vantagem na perda do foro, pois, sem dúvidas, vai criar problemas de governabilidade". Para ele, a reforma trabalhista é necessária para recuperar a economia do país. "As leis trabalhistas necessitam de revisão, mas não nessa velocidade. Eu não discuto a questão da reforma, porque acredito que devemos fazer uma reforma, porém, não nessa velocidade. Desse jeito, pode trazer prejuízos à população. Um ponto mais positivo imediato dessa reforma é a isenção da taxa de sindicato". Segundo o deputado, todos os poderes devem ser fiscalizados e, quando cometer algum erro, as medidas têm que ser tomadas. "E o que vemos hoje é uma punição muito branda, falta rigorosidade. E assim vale pra todos os poderes, que devem ser fiscalizados e punidos. Só que, mesmo com essas situações, em minha opinião, não acho necessário que a população deva fazer um protesto, mas, se essa é a forma que os trabalhadores têm como se posicionar, não há nada mais a se fazer", concluiu.

ANDREA MURAD

Para a deputada estadual Andrea Murad, do PMDB, o foro privilegiado não é correto, porque não está certo cidadãos brasileiros terem tratamento privilegiado apenas porque ocupam determinadas funções. "Todos, sem exceção, devem ser iguais perante a lei. Não se justifica um juiz, um parlamentar, um governador, um promotor, um procurador, um prefeito ser julgado em instâncias diferentes. Essa lei já deveria ter sido votada há muito tempo. Da mesma forma, a lei que regulamenta o abuso de autoridade é mais do que necessária porque, ao contrário do que muitos imaginam, protege o cidadão e não as autoridades contra os abusos que alguns destes cometem no exercício dos cargos que ocupam.

"As reformas trabalhista e previdenciária que estão motivando a greve geral prevista para amanhã (hoje) deveriam ser deixadas para o outro governo e o outro Congresso que será eleito no ano que vem ou tratadas numa constituinte - que eu defendo - para reorganizar o Brasil em todos os aspectos. Reformas que mexem em direitos adquiridos das pessoas, da classe trabalhadora, das aposentadorias das pessoas, precisam ser feitas por quem tem legitimidade política para tanto e não vejo nesse governo e nesse Congresso esse requisito fundamental pela instabilidade causada pela Lava-Jato e outras operações de combate à corrupção desencadeadas em tantas frentes tendo como alvos principais membros do Executivo e do Legislativo, inclusive, os atuais chefes dos poderes da República. Além dessas duas reformas, temos também a reforma política, que precisa ser efetivada para regulamentar a atividade partidária e o financiamento das campanhas."

BASTIDORES

Raimundo Borges
bastidores@oimparcial.com.br

A mãe do rombo

O governo Michel Temer jogou todo o peso de sua caneta para "convencer" os deputados da base de que as reformas trabalhista e a previdenciária são o único caminho para consertar o Brasil. E vai aprovar o texto de seu jeito, mesmo com os parlamentares correndo o risco de ser enxotados nas próximas eleições. O estranho é que ninguém, entre os poderosos, move uma palha para cobrar a babilônica da sonegação, solidificada na insana política fiscal. Mesmo sendo cifras escandalosas, a sonegação torna-se a mãezona da corrupção e da ineficiência administrativa do Estado brasileiro.

Em meio a todo esse debate nervoso das reformas, é lastimável saber que os responsáveis pela maior dívida tributária do mundo são exatamente os que menos temem ser cobrados. São os bancos, megaempresários e afortunados sócios do Clube do Trilhão. Para eles, nada. Para os trabalhadores, o desmonte de lei que os protege, a CLT, cuja reforma é "vendida" como instrumento gerador de emprego. Isso tudo, depois do ajuste fiscal que cortou recursos dos programas sociais de saúde, educação e moradia.

No entanto, os oráculos que defendem a tese da "pimenta no olho do povo" sequer mencionam a importância do combate à sonegação e muito menos cogitam sobre a execução fiscal de grandes devedores inscritos na Dívida Ativa da União (DAU) como essenciais para a recuperação econômica do país. No caso da sonegação, denunciada pelo painel Sonegômetro, montado por entidades de controle e fiscalização, revela-se que mais de 10% do PIB brasileiro vaza pelo ralo. Cerca de 80% desse valor passa por sofisticados sistemas de lavagem de dinheiro. Inegavelmente, a mãe do rombo fiscal é a sonegação.

Não bastasse a tunga estratosférica dos sonegadores, a Procuradoria-Geral da Fazenda Nacional consolidou, em julho de 2015, mais de R$ 1,162 trilhão em débitos tributários inscritos na DAU. Você não leu errado, caro leitor. Isso representa mais de oito mil vezes o prejuízo do mensalão, mais de 580 vezes o que foi revelado pela Operação Lava-Jato e mais de 60 vezes o que se descobriu da Operação Zelotes. São frequentes as operações da Polícia Federal contra sonegadores, como o desta semana, que envolveria a sonegação e lavagem de US$ 5 bilhões, mas não se conhece nenhum sonegador preso nas penitenciárias do Brasil.

Até a ditadura conviveu

O governador Flávio Dino (PCdoB) afirmou que a economia brasileira já viveu muitos ciclos de crescimento mantendo as leis trabalhistas. "Até a ditadura militar conviveu com a CLT", destacou. Entende ele que, "quanto mais medidas de confronto, menos democracia se terá e maior será o crescimento do Partido da Antipolítica".

Privilégios inatacados

Para o governador do PCdoB, a maior e mais urgente reforma que o Brasil realmente precisa é a tributária "para acabar com os privilégios do grande capital e dos milionários". Analisa Flávio Dino que aumentar a desigualdade social "é a pior das violências que pode se cometer em um País já tão injusto".

Confisco no aposento

O deputado líder do Bloco Independente na Alema, Max Barros (PRP), defende uma discussão mais detalhada da reforma da previdência. Entende que mudanças nas regras de aposentadoria ferem o direito adquirido. Barros repudiou a regra da reforma que confisca de 20% a 30% no salário do aposentado. Por isso, quer discutir mais o tema.

> **"Não podemos viver felizes em um país em que 1% tem tudo e 99% retrocedem em direitos e cidadania**
> **Flávio Dino**, governador do Maranhão, criticando as reformas do governo Michel Temer.

1 O ex-juiz Marlon Reis, hoje advogado da Rede, resolveu meter a mão em cumbuca grande. Vai recorrer ao Supremo Tribunal Federal com um pedido de extinção da aposentadoria vitalícia dos ex-governadores do Maranhão – cada uma ao custo de R$ 30 mil mensais.

2 Com tal prebenda, o estado consome R$ 365 mil por mês, pagando a seis ex-governadores e seis pensionistas do benefício. São os casos de Roseana Sarney, José Sarney, Edison Lobão, João Alberto, José Reinaldo, Epitácio Cafeteira. Porém, não será fácil, pois o benefício está previsto em lei e a lei dos mais fortes não retroage para prejudicar.

3 Os deputados do Maranhão que votaram contra a reforma trabalhista na Câmara foram: Eliziane Gama, Rubens Pereira Jr, Weverton Rocha, Zé Carlos, Luana Costa e Deoclides Macedo. Todos os demais disseram sim à proposta que destroça os direitos trabalhistas previstos na CLT.

Fala sério!

O inquérito aberto em 2014, sobre o chamado "Caso Bradesco", envolvendo vereadores de São Luís e uma gerente do Bradesco, até hoje não foi concluído. O Ministério Público pediu mais prazo para investigar. O juiz Clésio Coelho Cunha, da 7ª Vara Criminal de São Luís, indeferiu o pedido e mandou o bicho complicado para o arquivo.

Vingança maligna

Os deputados Eduardo Braide (PMN) e Wellington do Curso (PP) se revezam na tribuna da Assembleia Legislativa, num implacável tiroteio contra o prefeito da capital, Edivaldo Júnior. Por coincidência, foram eles, Braide e Curso, os mais atingidos pela derrota imposta na eleição de 2016 por Holanda.

Curtiu...

Comentários dos internautas de **O IMPARCIAL**. Faça o seu!
www.oimparcial.com.br ou em nossas redes sociais:
www.facebook/oimparcialma - WhatsApp 99188 8267

KARLOS GEROMY

Comércio da capital funcionará normalmente na sexta (28)

Irene Castro - Deputados aprovaram a retirada de direito dos trabalhadores para enriquecer mais ainda os banqueiros e os grandes empresários do país.

Priska Dutra - Nem os coletivos vão rodar... Como funcionários vão chegar??? E o consumidor??

Sindicato dos Rodoviários anunciam paralisação nesta sexta em São Luís

DIVULGAÇÃO

Mari Pinheiro - Tem que parar! Todas as categorias de trabalhadores têm que parar. O que está acontecendo é sério, gente. Vamos ocupar as ruas amanhã. O governo precisa sentir o peso, a insatisfação de todos nós, trabalhadores, que fazemos o crescimento do nosso país.

Lucas Costa - Eu vejo os empresários comentando que se a gente não trabalha é vagabundo... Poxa, eu não sabia que lutar pelos nossos direitos é coisa de vagabundo... Isso é culpa de todos nós, brasileiros, que nunca lutamos .

Wicksell Mendes - Aí eu pergunto: uma só lei que estava vigente e foi revogada, e 100% das pessoas que estão no protesto não sabem, mas, por que não sabem?? Porque não existe, foram doutrinados achando que existe, ora bolas, esse povo segue a manada, sem saber pra onde vai, nem o motivo.

Maioria da bancada maranhense votou a favor da reforma trabalhista

DIVULGAÇÃO

Laissa Costa - Impressionante como pessoas preferem deixar de contribuir com um dia de trabalho uma vez ao ano para os sindicatos, os quais, gostem ou não, brigam pelo trabalhador, mas preferem ser escravos nas mãos de empresários.

Laidiane Oliveira - Fico me perguntando se as pessoas realmente leram o texto da reforma, ou só estão repassando o que a CUT fala.

D Jhon Pinheiro - Só pensam neles mesmos e em permanecer mamando na teta do governo. Agora já sabemos em quem não devemos votar nas próximas eleições para deputado.

90 anos

ARQUIVO/OIMPARCIAL

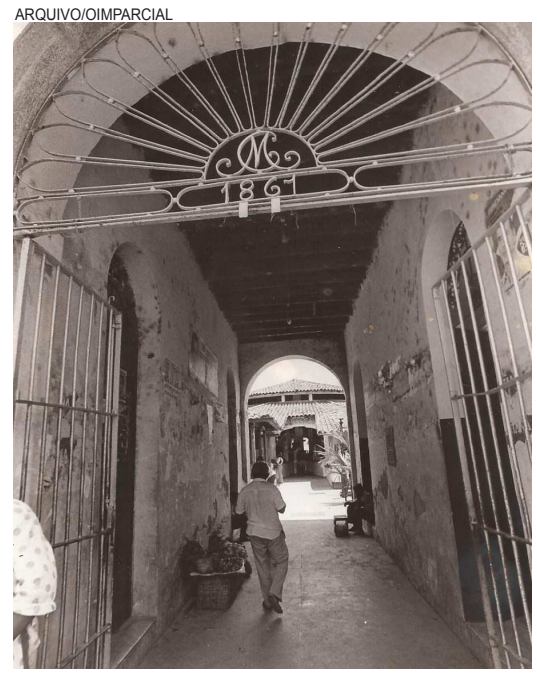

Retrato da história

Um dos mais importantes pontos de comércio e também de turismo, que confere um charme especial à capital maranhense, o Mercado da Praia Grande, considerado o coração do bairro homônimo e que congrega o comércio à cultura em seus 103 boxes e 12 restaurantes. De dia, é tomado pelo comércio, à noite, reduto de artistas e boêmios. Assim como um coração, a feira dá vida à cidade. (Foto: Portal da entrada da Feira da Praia Grande_1989)

Trânsito, mais rigor e educação

A lei seca impôs penalidades mais rigorosas a quem dirige sob efeito de bebida alcoólica, mas continua ignorada pela maioria dos motoristas. A Associação Brasileira de Medicina de Tráfego (Abramet) estima que 54% dos condutores fazem uso de álcool antes de assumir o volante. Pesquisa Nacional de Saúde, do Ministério da Saúde em parceria com o Instituto Brasileiro de Geografia e Estatística (IBGE), revelou que 24,3% dos motoristas admitiram ter bebido antes de dirigir.

Em 2015, foram registrados 6.738 óbitos relacionados ao uso do álcool em acidentes nas rodovias do país, conforme balanço da Abramet, o que mostra que a lei seca está entre as muitas normas que não pegaram. A desobediência tem amparo — e chega a ser estimulada — na leniência das autoridades. É resultado da má educação de grande parte da população.

O sistema penitenciário está longe de ter condições de reeducar autores de quaisquer crimes. O poder econômico tem grande peso a favor da impunidade. Quem tem boa situação financeira e pode contratar renomados defensores dificilmente vai para a cadeia por ter matado alguém ao dirigir embriagado — as condenações ficam entre pagamento de indenização ou prestação de serviços comunitários. As campanhas educativas, promovidas pelos departamentos de trânsito, são esporádicas e não sensibilizam os brasileiros.

"Se beber, não dirija. Se dirigir, não beba" é slogan verdadeiro, mas virou clichê. Não mostra para as pessoas as consequências do álcool no organismo. Ao ingerir quatro doses de bebida (seja ela qual for), a pessoa eleva em 40 vezes as chances de provocar um acidente, conforme estudo do Departamento Nacional de Trânsito. O álcool altera o comportamento, inibe os reflexos, reduz o campo visual e faz com que o corpo não responda ao comando do cérebro. "Dirigir embriagado é brincar de roleta-russa", afirma o professor David Duarte, especialista em segurança no trânsito da Universidade de Brasília.

Mudanças são necessárias. O poder público tem que buscar uma forma mais eficiente de comunicação com a sociedade. A legislação precisa ser aprimorada e contemplar penas mais rigorosas para quem bebe, dirige e mata. O Judiciário, por sua vez, não pode abrandar a aplicação da norma legal. Deve estabelecer punição que leve o infrator a conviver com os danos que a perversa combinação bebida e volante provoca na vida de quem sobreviveu à tragédia.

Educação profissional

SOFIANE LABIDI
PROFESSOR DA UFMA

A legislação brasileira (LDB 9394/96) estabelece dois níveis para educação: a educação básica (infantil, fundamental, e médio) e a educação superior (cursos sequenciais, graduação, e pós-graduação lato e stricto sensu). A LDB estabelece tambémvárias-modalidades: educação de Jovens e adultos, educação Especial, educação Indígena, educação a Distância, educação Ambiental, e educação Profissional (Parecer 05/97 do conselho nacional da educação -CNE).

A educação profissional é um conceito de ensino que foca uma formação voltada para o acesso ao mercado de trabalho aos estudantes e profissionais que buscam ampliar suas qualificações. Ela é considerada como uma modalidade complementar podendo assim ser desenvolvida nosdiferentes níveis educacionais.

Assim, a LDB regulamenta a educação profissional em três níveis (1) básico:para pessoas de qualquer nível de instrução e que pode ser realizado por qualquer instituição de ensino, (2) técnico:voltado para estudantes que já cursarem ou estão cursando o Ensino médio, podendo ser realizada por qualquer instituição de ensino com autorização prévia das secretarias estaduais de educação. A partir do terceiro ano do ensino médio, esses cursos podem ser feitos de uma forma integrada ou separada do Ensino médio, e (3) tecnológico:sob responsabilidade,apenas, de instituições de Ensino superior (Faculdades, Faculdades Integradas, Centros Universitários, ou Universidades)na forma de cursos de Graduação ou Pós-Graduação.

A educação profissional pode ser oferecida pelos institutos federais de educação, ciência e tecnologia -IFETs, as escolas técnicas federais, estaduais, municipais e privadas. As instituições do Sistema S (Serviço Nacional de Aprendizagem Industrial – SENAI; Serviço Nacional de Aprendizagem Comercial – SENAC; Serviço Nacional de Aprendizagem Rural – SENAR; e Serviço de Apoio à Pequena e Microempresa – SEBRAE) estão dando uma contribuição extraordinária ao País neste aspecto. A nível estadual, salientamos a criação do IEMA, uma grande aquisição à sociedade maranhense.

O objetivo é portanto de aumentar as perspectivas de trabalho aos jovens e de facilitar seu acesso ao mercado de trabalho, bem como aos profissionais que já estão no mercado e que buscam uma requalificação e uma reciclagem. Por isso, a educação profissional é considerada como um elemento poderosode reinserção dos trabalhadores. Ela leva a um permanente desenvolvimento de aptidões para a vida produtiva. Assim, a formação profissional não se esgota na obtenção de um diploma ou de um certificado e deve, portanto ser acoplada a uma estratégica de educação continuada.

É preciso alinhar os dispositivos de formação às novas exigências do mercado de trabalho e consequentemente das empresas,favorecendo uma abordagem por competência i.e. uma formação especializada que leva em consideração as reais necessidades do mercado bem como do perfil do próprio profissional.

Esta associação entre demanda e necessidade do mercado é tão importante que ela tem a vantagem de poder melhor servir a empregabilidade de nossos jovens favorecendo a implantação de um sistema de formação profissional eficaz e eficiente.

Contudo, para atingir este salto qualitativo pretendido,é preciso necessariamentede um nivelamento do quadro de professores por meio de um programa arrojado de formação de formadores.

É preciso também assegurar uma melhor aproximação com a academia, a indústria e as empresas. Esta aproximação é estratégica, pois permitirá de garantir a qualidade das prestações realizadas, e de satisfazer graças a uma formação pela aprendizagem, uma melhor empregabilidade.Esta interaçãoterá o mérito de colocar a formação profissional como um sistema a serviço da empresa e da economia.

Outro ponto importante é o sistema de parceria, principalmente com outros estados e países lideres no assunto, para tirar proveito de suas experiências e para estar em sintonia com as novas técnicas e novos modos de formação e até aumentar as possibilidades de novas fontes de financiamento para o setor. Neste sentido, as Faculdades de Tecnologia de São Paulo – FATECsconstituam um verdadeiro sucesso. 90% dos alunos das FATECs são contratados antes mesmo do término de seus cursos.

A qualidade da educação profissional passa pela qualidade de sua concepção. Para uma elaboração correta das diretrizes curriculares é preciso identificar os perfis de competênciasnecessárias à profissão/atividade requerida, ouvindo os setores envolvidos inclusive os empregados. O detalhamento das competências e habilidades deve ser realizado observando adivisão da área profissional em funções e subfunções além da base tecnológica envolvida.

Assim, conceber uma educação profissional baseando-se em competências e habilidades obtidas a partir de uma análise aprofundado da profissão, e baseando-se em problemas, é superar a educação tradicional que é pensada simplesmente como uma sequencia de disciplinas e conteúdos.

Um capital humano qualificado é, sem dúvida, um requisito e um atrativo para os investimentos externos e para instalação de megaprojetos no estado e o desenvolvimento de sua economia.

O IMPARCIAL
EMPRESA PACOTILHA SA
End.: Rua Assis Chateaubriand S/N- Renascença II - São Luís-MA - CEP: 65075-670

Pedro Freire
Diretor-Presidente
pedrofreire@oimparcial.com.br

Pedro Henrique Freire
Diretor de Gestão e Novos Negócios
pedrohfreire@oimparcial.com.br

Raimundo Borges
Diretor de Redação
borges@oimparcial.com.br

Célio Sergio
Superintendente Producão
celiosergio@oimparcial.com.br

FALE CONOSCO - GRUPO O IMPARCIAL

Jornalismo: 3212-2010/3212-2049
Anuncie: 3212-2086/ 3212-2030
Classificados: 3212-2087
Seja um vendedor: 3212-2071

Geral: aqui-ma@oimparcial.com.br

WhatsApp: (98) 991888267
facebook.com.br/oimparcialma
Twitter: @imparcialonline
Instagram: @oimparcial
Snapchat: impar.online
www.oimparcial.com.br

NUNA NETO

28 de abril de 2016

Em 28 de abril 2016, **O Imparcial** trouxe como destaque a seguinte manchete: **A Lava-Jato chega ao Maranhão**. A Justiça do Maranhão iria investigar atos supostamente ilícitos cometidos no estado com recursos públicos. Corregedoria Geral do Estado havia solicitado gravações de diálogos telefônicos envolvendo o doleiro Alberto Youssef e representantes de construtoras beneficiadas com um esquema.

Pedindo um Uber

Ação pública movida por advogado maranhense acrescenta novo capítulo na trama São Luís x Uber

TAYNA ABREU

De um lado, a Uber, uma empresa multinacional americana de tecnologia em transporte privado; do outro, câmaras municipais por todo o Brasil e motoristas de táxis. Enquanto a empresa se apresenta como uma alternativa moderna ao problema da mobilidade urbana presente em cidades por todo o mundo, os legislativos baixam leis que proíbem o seu funcionamento, avaliando o serviço prestado como ilegal frente à existência dos já clássicos táxis.

A pendenga chegou a São Luís há dois meses, quando a Uber e outras empresas semelhantes se instalaram na cidade, unindo contra si até "inimigos" de anos, como os táxis e os táxis-lotação, ainda que a comunidade esteja do lado de quem oferecer o melhor serviço, cobrando o melhor preço.

O capítulo mais recente se deu nessa quinta-feira, quando, após a Câmara Municipal de Vereadores de São Luís promulgar o projeto de lei nº 119 de 2015, de autoria da então vereadora Luciana Mendes (PP), uma Ação Popular movida junto à Vara de interesses Difusos e Coletivos de São Luís, pelo advogado Thiago Brhanner Garces Costa, põe como réu o Município de São Luís por "abuso de poder". Logo no início do texto da ação é dito que o autor age por "causa própria", uma vez que a "Ação Popular está prevista no Artigo 5º da Constituição Federal (...), um instrumento cuja finalidade é a de afastar ato ou omissão lesivos ao patrimônio público ou à entidade de que o Estado participe, à moralidade administrativa, ao meio ambiente e ao patrimônio histórico e cultural, ficando o autor, salvo comprovada má-fé, isento de custas judiciais e do ônus da sucumbência".

FOTOS: DIVULGAÇÃO

> Já fiz várias ações populares, já fiz pra cuidar do VLT. Em minha página (do Facebook) é possível ter uma noção do meu perfil. Minha única ligação com a Uber é que usei aqui, em São Paulo, Madri, Lisboa. Eu faço doutorado em Lisboa, mas não sei nem quem são os representantes da Uber
>
> **Thiago Brhanner Garces Costa,** advogado

Em bom português, segundo o jovem jurista, a ação poderia ter sido movida por qualquer pessoa, e por um acaso quem moveu foi um advogado.

Questionado sobre uma possível ligação sua com a Uber, o jovem declarou "não ter nada a ver" com a empresa, tendo movido a ação como um cidadão e como usuário dos serviços oferecidos pela empresa, inclusive fora do Brasil. "Já fiz várias ações populares, já fiz pra cuidar do VLT. Em minha página (do Facebook) é possível ter uma noção do meu perfil. Minha única ligação com a Uber é que usei aqui, em São Paulo, Madri, Lisboa. Eu faço doutorado em Lisboa, mas não sei nem quem são os representantes da Uber", disse.

O advogado contou como se dá a novela entre a empresa e o município de São Luís. Segundo ele, o único problema é que o município não tem gerência sobre a questão, uma vez que a Uber e seus motoristas oferecem um serviço privado de transporte, e que os municípios têm poder sobre serviços públicos do tipo.

"A Uber, o STJ (Supremo Tribunal de Justiça) e os outros estados também entendem que a competência para cuidar de transporte público é municipal. Tanto que há uma determinada lei que está citada na inicial (enviada por anexo) que diz também que o serviço de táxi é público e depende de outorga do poder público, no caso o município. Já o argumento para a Uber funcionar, é no sentido de que a atividade privada, pela Constituição da República, está sob o princípio da livre iniciativa. Então o empreendimento e a atividade é privada, e não depende da outorga do município", contou.

O jurista frisa que a legislação sobre a Uber, e empresas semelhantes, é uma competência federal. "A Constituição Federal diz que essa competência é da União para legislar. De forma clara, a Uber deve dizer que vai funcionar, porque o município não tem competência para legislar acerca da sua atividade, que não é pública", ressaltou.

O lado da Uber

Em notas, a Uber tem se posicionado como tendo ciência de todos os reveses municipais, mas que seu serviço é "legítimo e constitucional", e que uma vez que a Câmara não teria poder para lhe barrar, eles continuarão operando na cidade.

"É importante lembrar que a justiça brasileira já reiterou que os serviços prestados pela Uber e seus motoristas parceiros são legais, sendo que proibições como esta são inconstitucionais. Desta forma, reforçando o nosso compromisso com esses usuários e parceiros, a Uber vai continuar operando em São Luís", declarou a assessoria da empresa no Brasil.

Questionada sobre o quanto ganha um motorista cadastrado na Uber, a assessoria disse que não comentava sobre isso, já que o tempo de trabalho empregado na atividade varia de acordo com a necessidade ou querer do motorista.

"Os motoristas da Uber são autônomos, têm perfis diferentes. Tem quem dirija uma vez por semana, tem que o faça todo dia. Tem quem dirija apenas em um turno, tem quem o faça o dia todo. Não temos como orçar o quanto ganha um motorista da Uber", disse Luiza Facchina, assessoria da empresa em São Paulo.

A procuradora do município, Anne Karole, contou à reportagem de **O Imparcial** que a arrecadação de impostos da Uber na cidade é algo incerto, uma vez que o que poderia ser recolhido seria o Imposto Sobre Serviços de Qualquer Natureza – ISS, através de notas fiscais emitidas pelos motoristas, mas que desconhece como isso é feito em outros lugares. "A questão da legalização eu não sei como que eles estão enquadrados, se no município ou no estado apenas. Também não tenho conhecimento de como isso acontece em outras cidades".

A ação movida por Brhanner será julgada pelo juiz Douglas Martins, titular da Vara de Interesses Difusos e Coletivos da capital.

> Não temos como orçar o quanto ganha um motorista da Uber
>
> **Luiza Facchina,** assessoria da empresa em São Paulo

Pentágono S.A. Distribuidora de Títulos e Valores Mobiliários

CNPJ 17.343.682/0001-38

RELATÓRIO ANUAL DE AGENTE FIDUCIÁRIO E AGENTE DE LETRAS

Encontra-se à disposição dos Srs. Investidores o relatório anual da 1ª emissão de Debêntures da CIMAR – Cimentos do Maranhão S.A. em que a PENTÁGONO atuou como Agente Fiduciário, no exercício social findo em 31.12.2016, nos termos e forma do artigo 68, § 1º, b da Lei nº 6.404/76 e artigo 12, XVII, XVIII e XIX da Instrução CVM 28/83.

Este anúncio é de caráter exclusivamente informativo, não implicando em qualquer recomendação de investimento.

ESTADO DO MARANHÃO
PREFEITURA MUNICIPAL DE MIRINZAL

AVISO DE LICITAÇÃO

PREGÃO PRESENCIAL Nº 018/2017 - CPL – OBJETO: Contratação de Empresa Especializada em serviços na manutenção com fornecimento de materiais da iluminação pública da zona rural e sede deste Município. ABERTURA: 12.05.2017, às 09h30min. ENDEREÇO: Av. Pedro Almeida Junior, 466 - Centro – Mirinzal - MA. TIPO DE LICITAÇÃO: Menor Preço Global. LEGISLAÇÃO: Lei Nº 10.520/02. Decreto Municipal e subsidiariamente com a Lei Nº 8.666/93 e suas alterações, OBTENÇÃO DO EDITAL: O edital está à disposição dos interessados na Sala da CPL no endereço citado acima, onde poderá ser consultado e/ou adquirido através de pagamento de uma taxa de R$ 50,00 (cinquenta reais). Mirinzal -MA, 24 de abril de 2017. CARLOS ALBERTO CHAGAS GARCÊS – Presidente da CPL.

ESTADO DO MARANHÃO
PREFEITURA MUNICIPAL DE MIRINZAL

AVISO DE LICITAÇÃO

PREGÃO PRESENCIAL Nº 019/2017 - CPL – OBJETO: Contratação de Empresa Especializada em serviços mecânicos na manutenção de veículos das Secretarias e Fundos deste Município. ABERTURA: 12.05.2017, às 11h30min. ENDEREÇO: Av. Pedro Almeida Junior, 466 - Centro – Mirinzal - MA. TIPO DE LICITAÇÃO: Menor Preço por Lote/Item. LEGISLAÇÃO: Lei Nº 10.520/02. Decreto Municipal e subsidiariamente com a Lei Nº 8.666/93 e suas alterações, OBTENÇÃO DO EDITAL: O edital está à disposição dos interessados na Sala da CPL no endereço citado acima, onde poderá ser consultado e/ou adquirido através de pagamento de uma taxa de R$ 50,00 (cinquenta reais). Mirinzal-MA, 24 de abril de 2017. CARLOS ALBERTO CHAGAS GARCÊS – Presidente da CPL.

ESTADO DO MARANHÃO
PREFEITURA MUNICIPAL DE MIRINZAL

AVISO DE LICITAÇÃO

PREGÃO PRESENCIAL Nº 020/2017 - CPL – OBJETO: Contratação de Empresa Especializada em fornecimento de peças e acessórios destinados a manutenção de veículos das Secretarias e Fundos deste Município. ABERTURA: 12.05.2017, às 15h30min. ENDEREÇO: Av. Pedro Almeida Junior, 466 - Centro – Mirinzal-MA. TIPO DE LICITAÇÃO: Menor Preço por Lote/Item. LEGISLAÇÃO: Lei Nº 10.520/02. Decreto Municipal e subsidiariamente com a Lei Nº 8.666/93 e suas alterações, OBTENÇÃO DO EDITAL: O edital está à disposição dos interessados na Sala da CPL no endereço citado acima, onde poderá ser consultado e/ou adquirido através de pagamento de uma taxa de R$ 50,00 (cinquenta reais). Mirinzal-MA, 24 de abril de 2017. CARLOS ALBERTO CHAGAS GARCÊS – Presidente da CPL.

ESTADO DO MARANHÃO
PREFEITURA MUNICIPAL DE MIRINZAL

AVISO DE LICITAÇÃO

CHAMADA PUBLICA Nº 002/2017-CPL. A Comissão Permanente de Licitação da Prefeitura Municipal de Mirinzal - MA, no uso de suas atribuições legais, torna público para conhecimento dos interessados, que estará realizando Chamada Pública para Aquisição de gêneros alimentícios oriundos da agricultura familiar e do empreendedor familiar, para serem utilizados no programa nacional de alimentação escolar do município de Mirinzal - MA, para o período letivo do exercício de 2017, com fundamentação legal na Lei n.º 11.947, de 16/07/2009, Resolução n.º 26 do FNDE, de 17/06/2013, Resolução /CD/FNDE/MEC nº 4, de 03/04/2015 e Lei Nº 8.666/93. Os documentos deverão ser entregues até as 10h00min do dia 19 de maio de 2017, na Sede da Comissão de Licitação. Maiores informações na Sala da Comissão Permanente de Licitação, localizada à Av. Pedro Almeida Junior, 466 - Centro, Mirinzal-MA, no horário de 08h00min as 12h00min. Mirinzal-MA, 24 de abril de 2017. CARLOS ALBERTO CHAGAS GARCES - Presidente da CPL.

ESTADO DO MARANHÃO
PREFEITURA MUNICIPAL DE CEDRAL-MA
CNPJ:06.235.006/0001-24
Praça Newton Bello, 66, Centro
Cedral-MA.

PREFEITURA MUNICIPAL DE CEDRAL-MA

Aviso de Licitação PREGÃO PRESENCIAL N.º 002/2017 O MUNICÍPIO DE CEDRAL, através da Prefeitura Municipal de Cedral–MA, por meio do seu Pregoeiro, torna público aos interessados que, com base na Lei Federal nº 10.520/02 e com aplicação subsidiaria da lei, n.º8.666/93 e alterações posteriores, fará realizar às 09: 00hs (nove horas) do dia 10 de maio de 2017, licitação na modalidade PREGÃO PRESENCIAL nº 002/2017, tipo menor preço por item, tendo como objeto a aquisição de gêneros alimentícios para alimentação escolar de interesse da Secretaria Municipal de Educação, A presente licitação será realizada na sala da Comissão Permanente de Licitação, Praça Governador Newton Bello 66, Centro, Cedral - MA. O Edital e seus anexos estão à disposição dos interessados no endereço supra, de 2ª a 6ª feira, no horário das 08:00h (oito horas) às 13:00h (treze horas) onde poderão ser consultados gratuitamente, ou obtidos mediante o recolhimento da importância de R$ 50,00 (cinquenta reais) feito, exclusivamente através de Documento de Arrecadação do Munícipio Esclarecimentos adicionais, no mesmo endereço ou pelo telefone (98) 996218245 Cedral-MA, 26 de abril de 2017. Noelson dos Santos R. Rodrigues - Pregoeiro.

Polícia acirra **guerra** ao tráfico

Ação das polícias Civil e Militar tira de circulção traficantes e fecha "bocas de fumo" no Centro Histórico. Maconha prensada e cocaína foram apreendidas na operação

A operação da Polícia Civil, iniciada nas primeiras horas da manhã desta quinta-feira (27), na área do Reviver, Centro Histórico de São Luís, foi deflagrada depois de investigações e monitoramento por investigadores da Superintendência Estadual de Repressão ao Narcotráfico (Senarc) com o apoio de guarnições da Polícia Militar.

Muita droga foi apreendida

Durante a operação realizada na Rua da Palma, no Centro Histórico de São Luís, seis casas foram revistadas, onde foi encontrado em uma delas Israel Santos, conhecido como "Fufuxa". A Polícia apreendeu 5 kg de maconha prensada, 200g de cocaína, uma balança de precisão, cinco aparelhos celulares e R$ 2.364 em dinheiro.

O superintendente da Senarc, Carlos Alessandro, que estava na operação Reviver sem Drogas, disse que "a operação deu-se após um serviço investigativo realizado pela Senarc em diversos pontos suspeitos de venda de drogas ilícitas. Realizamos as buscas e apreensões culminando na prisão de Israel Santos. O suspeito, além de integrar uma facção criminosa, ainda está sendo investigado por conta de ter denúncias de que ele seria um grande distribuidor de drogas na área central da capital maranhense. Quero salientar ainda a participação do Vinny, o cão Farejador da Senarc, que ajudou nas buscas, no sentido de localizar os entorpecentes", ponderou Carlos Alessandro.

Após as investigações, foi descoberto que Israel Santos tem passagem pelos crimes de tráfico de drogas (2015), porte de arma (2013) e ainda por lesão corporal (2012). Após a operação, o suspeito Israel Santos foi encaminhado para a sede da Senarc, ouvido e autuado em flagrante delito pelo crime de tráfico de entorpecentes. A operação Reviver sem Drogas efetivada pela Senarc contou ainda com as equipes do CPAM1, com a coordenação do coronel Pedro Ribeiro; o Serviço de Inteligência da PM, policiais do 8º e 9º Batalhão, a Cptur e ainda a CPGD.

Três pessoas são presas com 67 quilos de maconha prensada

A Polícia Militar conseguiu apreender cerca de 67 quilos de maconha no município de Santa Luzia, região do Vale do Pindaré. Além disso, foi executada a prisão de Francisco Félix Bandeira, Lanjerson Viana da Silva e Claudiana Santos Cunha, todos acusados pelo crime de tráfico de drogas.

Uma equipe da Polícia Militar, lotada na 4ª Companhia, estava realizando rondas de rotina quando suspeitou de veículo que transitava pela BR-222, já nas proximidades do município de Santa Luzia. Logo foi dada voz de parada e consequentemente feita uma vistoria no veículo.

No interior do veículo foram apreendidos 67 pacotes de maconha prensada com peso equivalente de um quilo cada volume. De imediato, foi dada voz de prisão ao trio e encaminhado à delegacia de Santa Luzia.

Traficantes foram presos e 67 kg de drogas apreendidas no Vale do Pindaré

DESTERRO

PM prende duas pessoas por tráfico e porte de arma

Policiais militares do 9º BPM prenderam Leidiane Marinho da Silva, de 21 anos. Ela é suspeita do crime de tráfico de entorpecentes, no Centro de São Luís.

A captura da mulher se deu após denúncias anônimas, que apontavam que uma casa, na região do Centro, estaria comercializando drogas. A equipe da PM logo tomou conhecimento e, de posse dessas informações, se deslocou até a Rua da Manga, no Desterro, próximo a um local conhecido popularmente como "Cabaré do Oscar Frota".

Tendo como base o local informado, foi feita a abordagem na residência e logo foi encontrado muita droga. Todo material foi apreendido. Diante dos fatos, foi dada voz de prisão a Leidiane, que foi conduzida e apresentada ao 1º DP, onde foi autuada em flagrante delito por tráfico de drogas.

Prisão no Diamante

Em mais uma prisão do 9º BPM, por intermédio da equipe do GTM Charlie, os PMs conseguiram prender, em flagrante delito, Vilcivan Santos Chagas, pelo crime de posse ilegal de arma de fogo, na Vila Riod - Diamante. De acordo com denúncias repassadas para a equipe da PM, o suspeito estaria de posse de uma arma de fogo.

PREFEITURA MUNICIPAL DE NINA RODRIGUES
ESTADO DO MARANHÃO
COMISSÃO PERMANENTE DE LICITAÇÃO

REPETIÇÃO DE AVISO DE LICITAÇÃO
PREGÃO PRESENCIAL Nº 22/2017

PREGÃO PRESENCIAL Nº **22/2017**, OBJETO: Contratação de empresa especializada para o fornecimento de Gás de interesse desta de Administração Pública deste Município. EDITAL: Poderá ser consultado gratuitamente ou adquirido mediante pagamento de taxa de R$ 100,00 (cem) reais no endereço abaixo de segunda a sexta-feira das 08:00h ás 12:00horas. Endereço: Praça Rui Fernandes Costa, S/N, centro, Nina Rodrigues-MA. Entrega das propostas: Dia 12/05/2017 – ás 09:00hs, no mesmo endereço.Nina Rodrigues-MA, 26 de Abril de 2017. Thalyson Berg dos Santos Bezerra - Pregoeiro.

ESTADO DO MARANHÃO
PREFEITURA MUNICIPAL DE CARUTAPERA-MA
CNPJ: 06.903.553/0001-30

AVISO DE LICITAÇÃO
PREFEITURA MUNCIPAL DE CARUTAPERA-MA

A PREFEITURA MUNICIPAL DE CARUTAPERA - MA, por meio de sua Comissão Permanente de Licitação, autorizada pelo Processo nº 098/2017, torna público aos interessados que realizará licitação na modalidade Pregão, sob a forma Presencial, de nº 033/2017, processo cujo objeto trata da contratação de empresa para Aquisição de Câmeras, Equipamentos e Materiais para O Centro de Monitoramento de Carutapera. O recebimento e abertura dos envelopes de Proposta e Documentação serão em Sessão Pública a ser realizada às 16hs do dia 11 de Maio de 2017, na Sala de Licitações, localizada no prédio da sede da Prefeitura Municipal de Carutapera. O Edital e seus anexos encontram-se à disposição dos interessados na Praça Padre Augusto Mozett, 400 – Centro, neste Município, e informações poderão ser obtidas através do telefone (98) 3394-1342, das 8h:00min às 12h:00min. Os interessados na aquisição deverão recolher o valor de R$ 50,00 (cinquenta reais). Esclarecimentos adicionais deverão ser protocolados na Comissão Permanente de Licitação, no horário de expediente. ENDERSON SOUZA BARBOSA - PREGOEIRO.

FIEMA SESI SENAI IEL SESI

AVISO DE REABERTURA DE LICITAÇÃO

EDITAL Nº 011/2017 - CONCORRÊNCIA. Objeto: **Aquisição de 01 (um) Elevador Novo com Instalação e Manutenção por um período de 12 (doze) meses,** a ser instalado no Edifício Casa da Indústria Albano Franco, localizado à Av. Jerônimo de Albuquerque, s/nº, Bequimão, São Luís-MA, conforme Edital e seus anexos. **Modalidade/ Tipo de Licitação**: **CONCORRÊNCIA** do tipo **Menor Preço Por Item. Período de Retirada do Edital**: De **28.04.2017** a **16.05.2017**, no horário de 08h30min às 11h30min e das 14h30min às 17h30min. **Local, Data e Hora**: 1º andar, do Edifício Casa da Indústria Albano Franco, localizado à Avenida Jerônimo de Albuquerque, S/Nº, Bequimão; CEP 65060-645, São Luís/MA; no dia **17 de maio de 2017**, às **09h00min. Observações**: O Edital e seus anexos serão fornecidos em arquivos gravados em pen drives fornecidos pelas empresas interessadas, até às 17h30min do dia **16.05.2017**. Encontra-se disponível também no Portal da FIEMA - www.fiema.org.br. Contato através do e-mail: cilic@fiema.org.br e telefone: (98) 2109-1868. Comissão Integrada de Licitações, 28 de abril de 2017. Soraya Cavalcante Pereira - Presidente.

HOSPITAL UNIVERSITÁRIO DA UNIVERSIDADE FEDERAL DO MARANHÃO
MINISTÉRIO DA EDUCAÇÃO
BRASIL GOVERNO FEDERAL

AVISO DE LICITAÇÃO

Pregão Eletrônico (RP SIDEC 80/2017)

O Hospital Universitário da UFMA comunica aos interessados que realizará Licitação na modalidade Pregão Eletrônico para aquisição de produtos de consumo constantes da relação de órteses e próteses e materiais especiais (SIH/SUS) tipo: **Cimento cirúrgico, enxerto ósseo, esponja hemostática e outros, nas especificações e quantidades constantes no item 3 do Termo de Referência – Anexo I.** O Edital poderá ser retirado diretamente no endereço eletrônico: www.comprasnet.gov.br. Data do recebimento das propostas: até o dia **11/05/2017**, às **09:00** horas.

Pregão Eletrônico (RP SIDEC 81/2017)

O Hospital Universitário da UFMA comunica aos interessados que realizará Licitação na modalidade Pregão Eletrônico para aquisição de material de consumo tipo (indicador de Ph, soro anti salmonela polivalente flagelar, soro anti salmonela polivalente somático, soro anti a e outros), **nas especificações e quantidades constantes no item 3 do Termo de Referência – Anexo I.** O Edital poderá ser retirado diretamente no endereço eletrônico: www.comprasnet.gov.br. Data do recebimento das propostas: até o dia **11/05/2017**, às **14:00** horas.

São Luís, 27 de abril de 2017
Vânia da Silva Maia
Chefe da Unidade de Licitação/HU-UFMA

ASSOCIAÇÃO DOS ANALISTAS JUDICIÁRIOS DO TRIBUNAL DE JUSTIÇA DO MARANHÃO (ANAJUD/MA)

EDITAL DE CONVOCAÇÃO DE ASSEMBLEIA GERAL EXTRAORDINÁRIA DE ALTERAÇÃO ESTATUTÁRIA

A **Associação dos Analistas Judiciários do Tribunal de Justiça do Maranhão (ANAJUD/MA)**, inscrita no CNPJ n.º 21.042.651/0001-14, situada na Rua 77, Qda. 66, número 16, Vinhais, São Luís-MA, neste ato representada por seu Presidente, Victor Eduardo Fernandes de Azevedo Segundo, com supedâneo no art. 17, I c/c Art. 32, ambos do Estatuto de regência, CONVOCA todos os seus filiados para se reunirem em Assembleia Geral Extraordinária, a ser realizada em 06 de maio de 2017, em primeira convocação às 09:30 horas, e em segunda convocação às 10:00 horas, no Salão de Casamentos do Fórum "Desembargador Sarney Costa", em São Luís-MA, a fim de deliberarem a respeito da seguinte ordem do dia: 1) Alteração do § 2.º do Art. 18 do Estatuto Social, que passará a vigorar com a seguinte redação – "aos ocupantes de cargos da Diretoria, do Conselho Fiscal e do Conselho de Ética e Disciplina será permitida apenas uma reeleição para o mesmo cargo."; 2) Alteração do § 5.º do Art. 20 do Estatuto Social, que passará a vigorar com a seguinte redação – "É vedado ao ocupante de cargo de Presidente e Vice-Presidente da ANAJUD/MA integrar qualquer cargo de Direção em entidade sindical, a partir da posse neste último."; 3) Alteração do Parágrafo Único do Art. 14 do Estatuto Social, que passará a vigorar com a seguinte redação – "A cada 03 (três) anos, será eleito, juntamente com a Diretoria e com o Conselho Fiscal, o Conselho de Ética e Disciplina, composto de 03 (três) membros efetivos e 02 (dois) suplentes, que não ocupem cargos ou funções em outros órgãos da Associação; os membros efetivos elegerão, entre si, um Presidente".

São Luís-MA, 20 de abril de 2017.
Victor Eduardo Fernandes de Azevedo Segundo
Presidente **ANAJUD-MA**.

DEU ERRADO...

Polícia Civil desarticula quadrilha da "saidinha"

A Polícia Civil conseguiu neutralizar uma quadrilha especializada em cometer crimes conhecidos como "saidinha bancária" na capital maranhense.

Na primeira ação, equipes da Seic conseguiram desmontar um bando de criminosos suspeitos de praticarem saidinhas bancárias. A última atuação da quadrilha foi no dia 20, quando Rodrigo da Costa Luciano, de 33 anos, Juan Pereira Amorim, de 27 anos, e Márcio Moraes Serra, de 41 anos, abordaram uma vítima na porta da agência bancária do Santander, no bairro do São Cristóvão, e anunciaram o assalto, roubando a quantia de R$ 15 mil.

Tendo como base as imagens de câmeras de monitoramento nas proximidades da instituição financeira, a Polícia Civil conseguiu flagrar o momento certo em que o trio repassava o dinheiro e arma de fogo para Júlio Cesar Araújo Braga, de 33 anos, mais conhecido como "Playboy", apontado pela polícia como o chefe da quadrilha. Após diligências na região onde ocorreu o crime, equipes da Seic conseguiram identificar e localizar o veículo de propriedade de Júlio Cesar e posteriormente decretar sua prisão.

Já na sede da Seic, Playboy confessou o crime e delatou os demais integrantes da quadrilha, que logo foram presos. Pelo menos três vítimas já reconheceram o bando como autor dos atos criminosos.

Depois do sucesso da estreia, os desajustados e engraçadinhos *Guardiões da galáxia* voltam aos cinemas hoje seguindo a mesma fórmula, além de uma trilha sonora turbinada

Agito nas estrelas

Quando, em 2014, a Marvel apostou em levar para os cinemas um grupo de heróis pouco conhecidos e bem desajustados, muita gente duvidou que a empreitada fosse mesmo dar certo. O fato, no entanto, foi que *Guardiões da galáxia* surpreendeu e faturou alto com a aposta em bom humor, ação e cultura pop.

Depois do sucesso, era natural esperar continuações e os fãs passaram a aguardar com ansiedade que elas viessem. *Guardiões da galáxia vol. 2*, a primeira sequência da franquia, chega aos cinemas e traz de volta toda a atmosfera abordada no longa inicial.

A forte bilheteria do filme de estreia, ao mesmo tempo em que deu força para que o diretor e roteirista James Gunn seguisse suas convicções, também pressionou para que o novo longa se mantivesse com os pés bem presos à fórmula anterior. Por isso, não convém esperar de *Guardiões da galáxia 2* muitas inovações. A produção, de fato, segue o tom da primeira.

No enredo do longa original, um grupo de cinco mercenários precisa se unir para fugir da prisão em uma galáxia distante. Juntos, porém, eles percebem que há um conflito cósmico ocorrendo, que vão precisar lutar contra vilões e se transformam em um grupo de heróis meio desajustados, estranhos e, claro, bem engraçadinhos (afinal, um guaxinim falante e um meigo tronco de árvore são alguns dos personagens).

Na continuação, a ideia de que eles agora fazem parte de uma família deve se tornar mais clara e os laços entre eles vão se estreitar ainda mais. O segundo longa da franquia também se aprofunda nas características e nos problemas dos personagens. Depois do sucesso da estreia, James Gunn tenta dar mais destaque às personalidades de cada um dos heróis.

O protagonista, e descolado, Peter Quill (Chris Pratt) continua como centro de tudo, mas a história dos outros personagens ganha muito mais força e cada um deles agora tem um arco mais ou menos completo dentro do enredo do longa.

Com o aprofundamento nos personagens e em suas relações, era natural esperar que houvesse momentos mais densos. Ao contrário da DC Comics, porém, a Marvel quase sempre opta por manter a leveza, mesmo quando tudo tem potencial para se tornar bem pesado.

Agora que o universo em que os personagens já foi apresentado no primeiro filme, o roteiro também se torna mais simples, na medida em que não precisa explorar mais tantas e tão diferentes situações quanto o longa de estreia.

> No fim, meu amor por Rocket, Groot, Gamora, Star-Lord, Yondu, Mantis, Drax e Nebula — e outros heróis que ainda virão — está mais profundo do que vocês podem imaginar, e eu sinto que eles têm mais aventuras e coisas para aprender sobre eles mesmos e o maravilhoso e às vezes aterrorizante universo onde vivem
>
> **James Gunn,** diretor e roteirista

TESTES

A opção por seguir a fórmula do anterior tem tudo para funcionar. *Guardiões da galáxia vol. 2* bateu recordes de aprovação nos testes de audiência, o que indica que, realmente, tudo no longa foi milimetricamente pensado (e testado) para deixar o público feliz. Para os fãs ficarem ainda mais alegres, o diretor James Gunn declarou que não vai deixar a franquia e que estará de volta com o volume 3. "No fim, meu amor por Rocket, Groot, Gamora, Star-Lord, Yondu, Mantis, Drax e Nebula — e outros heróis que ainda virão — está mais profundo do que vocês podem imaginar, e eu sinto que eles têm mais aventuras e coisas para aprender sobre eles mesmos e o maravilhoso e às vezes aterrorizante universo onde vivem", escreveu Gunn nas redes sociais.

INCENTIVO À LEITURA

Abertas inscrições para o Prêmio Ferreira Gullar

Estudantes dos ensinos fundamental e médio já podem se inscrever para o Prêmio Literário Ferreira Gullar. Serão destinados R$ 30 mil para premiar estudantes das redes pública e privada de ensino que desenvolverem jogos eletrônicos ou aplicativos que incentivem a leitura e, sobretudo, o conhecimento da obra do poeta Ferreira Gullar.

O edital fica aberto até 16 de maio. A iniciativa do Ministério da Cultura (MinC) ocorre por meio do Departamento de Livro, Leitura, Literatura e Bibliotecas (DLLLB) e faz parte do Plano Nacional do Livro e Leitura (PNLL). Entre as diretrizes do PNLL estão a democratização do acesso à cultura e o fomento à leitura. Dentro dessa proposta, o edital surge com o objetivo de estimular a leitura e, ao mesmo tempo, homenagear o escritor Ferreira Gullar, morto em dezembro de 2016.

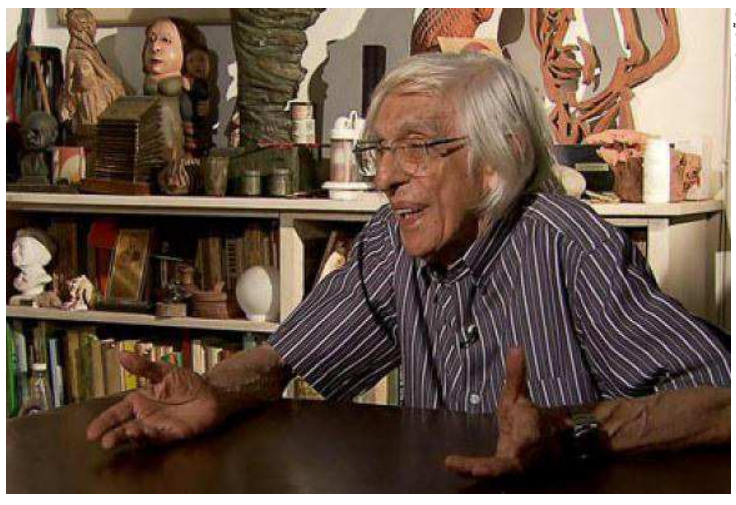

DIVULGAÇÃO

O maranhense Ferreira Gullar faleceu no ano passado, no Rio de Janeiro

O Prêmio

Além do prêmio em dinheiro, os três primeiros colocados receberão um troféu e um diploma, sendo que o primeiro lugar receberá R$ 10 mil, o segundo, R$ 7.142,86, e o terceiro, R$ 4.285,72. As inscrições poderão ser feitas no site do Ministério da Cultura. Toda a documentação exigida deverá ser anexada dentro do Sistema de Acompanhamento às Leis de Incentivo à Cultura (SalicWeb).

Sobre Ferreira Gullar

Nascido em São Luís, no Maranhão, Ferreira Gullar (pseudônimo de José de Ribamar Ferreira) foi poeta, crítico, ensaísta e líder do movimento literário conhecido como Neoconcretismo, surgido no Rio de Janeiro, na década de 1950. Os neoconcretistas acreditavam que a arte tinha sensibilidade, expressividade e subjetividade próprias e eram contrários às atitudes cientificistas e positivistas nas manifestações artísticas.

Gullar iniciou a poesia concreta com o livro *A Luta Corporal*, publicado em 1954. Em 1956, participou da primeira exposição de poesia concretista, que foi realizada em São Paulo, da qual Lígia Clark e Hélio Oiticica foram alguns dos destaques. Algum tempo depois, rompeu com os concretistas e passou a ligar-se ao pensamento progressista do período, passando a ter forte envolvimento político.

O poeta também escreveu diversas peças teatrais, em parceria com outros dramaturgos, como Oduvaldo Vianna Filho, o Vianinha, e Dias Gomes. Recebeu o Prêmio Jabuti de Melhor Livro de Ficção de 2007, com *Resmungos*. Em 2010, recebeu o Prêmio Camões e, quatro anos mais tarde, foi eleito para a Academia Brasileira de Letras. No ano passado, foi agraciado com a Ordem do Mérito Cultural (OMC) no grau máximo Grão-Cruz. Oferecida pelo MinC, a OMC é a principal condecoração pública da área da cultura no Brasil.

10

mil reais é o valor da premiação para o 1º lugar

Sessão CineClassics no Cine Praia Grande

Os Incompreendidos – País: França – Gênero: drama. De François Truffaut. Antoine Doinel é o filho negligenciado de Gilberte Doinel, que parece ter tempo para tudo, menos o bem-estar da criança. Julien Doinel não é o pai biológico, mas cria o menino como se fosse seu filho. Gilberte está tendo um caso e não se surpreende quando, por acaso, Julien fica sabendo que Antoine não está indo à aula, pois ela sabia que na hora do colégio o filho a tinha visto com seu amante. Cine Praia Grande – Centro de Criatividade Odylo Costa, filho – Praia Grande. Centro Histórico. Sessão única: Sábado, às 16h20. Ingresso promocional: R$ 6.

DIVULGAÇÃO

Sessão Infantil

As Tartarugas Ninja **-** De Steve Barron. Depois de ser atacada por trombadinhas, a repórter April O'Neil é salva por tartarugas mutantes, que passaram a se dedicar a combater o crime desde que foram contaminadas por uma substância radioativa nos esgotos de Nova York e se tornarem guerreiros após serem treinados pelo mestre Splinter. Aliadas a Casey Jones, elas combatem a organização Foot, que lança uma onda de crimes na cidade sob o comando do perigoso Demolidor. *Sessão única*: Sábado, às 16h20 - Versão dublada. Ingresso promocional: R$ 6.

Detalhes

A base do desenvolvimento sustentável de um projeto de design de interiores traduz-se como desenvolvimento durável. O adjetivo se refere à quantidade de anos que os materiais especificados serão utilizados pelo usuário inicial e muitos outros, antes de serem descartados na natureza. A designer de interiores Adriana de Lima, com escritório no Edifício Ana Loureiro, Sala 207, na Avenida dos Holandeses, explica que a maneira como cada parte dos objetos é fixada a outra também é determinante.

Casamento comunitário 1

Servidores da Corregedoria Geral da Justiça e representantes dos cartórios de Registro Civil de Pessoas Naturais de São Luís se reuniram nesta quinta-feira (27) para discutir os preparativos para a próxima edição do Projeto "Casamentos Comunitários" em São Luís, que deverá celebrar a união civil gratuita de mil casais ludovicenses, em data, local e horário ainda não divulgados.

REPRODUÇÃO

Casamento comunitário 2

Na reunião, foi informado que as inscrições dos casais residentes em São Luís interessados em participar da cerimônia serão iniciadas no dia 27 de maio, no auditório do Centro Pedagógico Paulo Freire, na cidade universitária da UFMA, durante a realização da Ação Global promovida pela Rede Globo com a Federação das Indústrias do Maranhão (Fiema). O coordenador das serventias extrajudiciais da CGJ-MA, Rafael Ribeiro, conduziu a reunião, com a participação de representantes da diretoria, Lisiane Salomão; da coordenadoria de correições e inspeções, Acayene Lopes, e da coordenadoria administrativa, Francisco Mouzinho.

DIVULGAÇÃO

Workshop de decoração

Grupo Potiguar realiza neste sábado (29) um evento aberto ao público na loja da Cohama. No workshop "Criando sua Luminária, uma parceria da Dremel e a Potiguar, os participantes vão aprender na prática como criar lindas luminárias em diversos formato, cores e acabamentos para decorar os mais diversos espaços. O evento será das 10h às 12h, na loja Potiguar da Cohama. Além de ser gratuito, as vagas são limitadas e as inscrições podem ser feitas pelo site www.apotiguar.com.br ou pelas redes sociais do Grupo Potiguar.

Paolla Oliveira adota cachorro e comemora

DIVULGAÇÃO/TV GLOBO

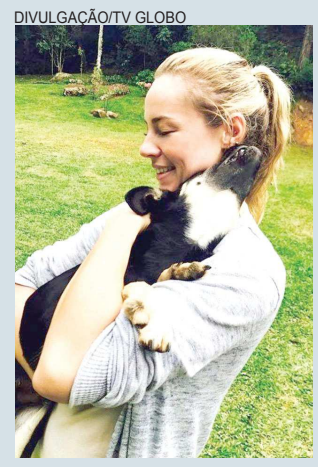

A família de Paolla Oliveira cresceu. Isso porque a atriz, no ar como a Jeiza de *A Força do Querer* (Globo), adotou um cachorro. Ela compartilhou a novidade em suas redes sociais. Na foto publicada, Paolla está abraçando o animal, que parece retribuir o carinho. "Esse é o Pernalonga, ou Perna para os íntimos. Adotei mais um amigo", escreveu. No folhetim das nove, a policial interpretada por Paolla aparece acompanhada por cachorros em diversas cenas. Mas não é só na televisão que os animais são famosos: eles já apareceram em vários posts nas redes sociais da atriz.

Inscrições prorrogadas

A 2ª Vara de Execuções Penais de São Luís lançou novo edital prorrogando as inscrições para a seleção de projetos sociais para obtenção de recursos financeiros. Conforme a unidade judicial, as inscrições agora vão até o dia 5 de maio. Informações: (98) 3227-4014, 3227-3151.

Encontro Regional de Música

Com o tema "Os princípios do Fladem e a realidade latino-americana: conquistas e dificuldades para sua inclusão nas políticas públicas e nas ações dos educadores musicais", será realizado, nos dias 8 e 9 de maio, o Encontro Regional Nordeste do Fórum Latino-Americano de Educação Musical (Fladem Brasil). O evento, com programação no Centro de Ciências Humanas, na Cidade Universitária Dom Delgado, tem por objetivo refletir sobre o contexto político educativo do país, promover debates em torno das ações desenvolvidas pelo Fladem Brasil, proporcionar troca de experiências e elaborar metas de ação.

AÇÃO GLOBAL

Inscrições para Ação Global

A Pró-reitoria de Extensão, Cultura e Empreendedorismo, por meio do Departamento de Extensão, abre inscrição para monitores voluntários atuarem na 24ª Ação Global, que acontecerá no dia 27 de maio, das 7h às 18h, na Cidade Universitária Dom Delgado. O cadastro é exclusivo para estudantes da UFMA interessados em colaborar com o evento, que visa atender cerca de 50 mil pessoas com mais de 100 serviços gratuitos nas áreas de saúde, cultura, lazer, direitos humanos e cidadania. As inscrições poderão ser realizadas até o dia 12 de maio.

Sandy rebate internauta

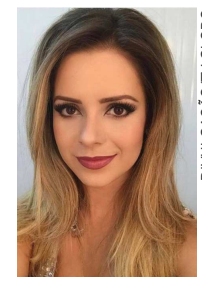

DIVULGAÇÃO/TV GLOBO

Discreta nas redes sociais, a cantora Sandy não gostou de ler comentários sobre uma foto e fez questão de rebater a afirmação de uma internauta de que teria feito plástica no nariz. "Nunca fiz plástica alguma. Nem que eu quisesse, eu poderia, porque mexer no nariz modifica a voz', escreveu a irmã de Junior no Instagram. "O que aconteceu foi que o nariz ali ainda era um pouco de adolescente, já que eu tinha apenas 18 anos. Ele só ficou naturalmente proporcional. O ângulo e distância da foto e a maquiagem também podem fazer parecer um pouco diferente", explicou.

>> ANOTA AÍ!

DIVULGAÇÃO

Baião do Mará
Nesta sexta-feira (28) às 21h30 no Taberna da Bossa – Rua do Trapiche – Praia Grande - a partir das 21h30 com Robson Garcia. Couvert: R$ 10. Apoio: Canto do Gonzagão. Produção: Marcos Freire

Happy Hour
Nesta sexta, 28, a linda voz de Teresa Canto embalará o Happy Hour da AABB São Luís. Ao som de um repertório completo com as melhores músicas da cultura maranhense, o Happy terá inicio a partir das 19h30min, no Bar Principal do clube.

Terapias integrativas
A psicóloga e neurolinguista Cassia Machado estará em São Luís, nos dias 27 e 29 de abril para realizar atendimentos individuais que acontecerão na Clínica Equilíbrio Terapias Integrativas, no Renascença, comandada pela fisioterapeuta Dalila Machado.

Samba e Pagode no Mokai
Hoje, (28) à partir das dez da noite vai rolar a grande festa de aniversário do Mokai Lounge Bar com muito Samba e Pagode Retrô. Atrações: Maguininho e a dupla do Negro Som, junto com a atração principal que é o consagrado Sambaceuma.Ingressos à venda no Mokai.

Show Anima Christi
A Arquidiocese de São Luís, realizará o Show , Anima Christi com a participação de grandes nomes da música maranhense. O objetivo do show é arrecadar fundos para ajudar na Festa de Corpus Christi que irá acontecer no dia 15 de junho no aterro do Bacanga. O show será realizado no dia 29 de abril, às 19h3, no Teatro da Cidade – Rua do Egito – antigo Cine Roxy – Centro Histórico, na Capital.

Workshop Mandalas de Fios
O Workshop Mandalas de Fios com Vanusa Dequech, será realizada, dia 29 de abril (sábado) às 9h e domingo às 17 na Casa Verde Espaço Holístico – Rua dos Manacás, nº 15 – Jardim Renascença s/n São Francisco. Inscrições e informações: 98857-3043

Inscrições para Trainee
A Equatorial Energia abriu inscrições para o seu programa de trainee 2017. As vagas são para as duas distribuidoras do grupo, Cemar (Companhia Energética do Maranhão) e Celpa (Centrais Elétricas do Pará). As inscrições vão até o dia 30 de abril, e podem ser realizadas através do site da empresa www.equatorialenergia.com.br/trainee

>> DIRETAS

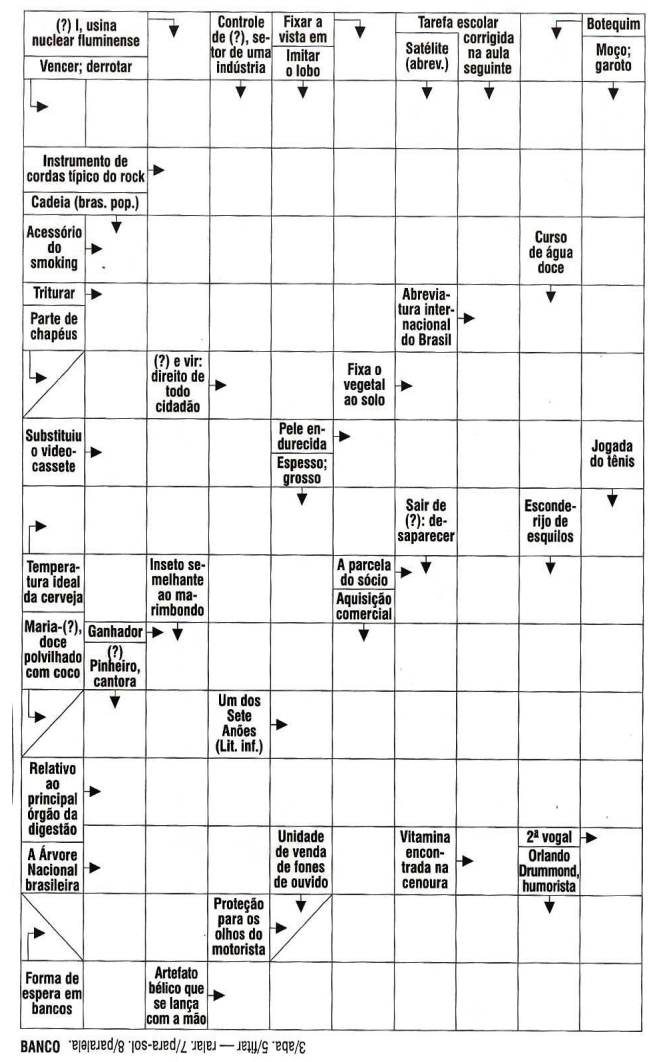

NOVELAS

MALHAÇÃO
Ultimo capítulo e o resumo desta sexta - feira não foi divulgado

NOVO MUNDO
Pedro aceita empregar Joaquim. Anna estranha quando Thomas fala sobre seu pai como se o conhecesse. Leopoldina impede que Patrício demita Lurdes e Dalva. Ubirajara se irrita com o comportamento de Piatã. Licurgo e Germana contam a Elvira seus planos de negociar pessoas escravizadas.

ROCK STORY
Lázaro consegue afastar os dois homens que estavam assediando Diana. Yasmin não aceita as explicações de Zac. Amanda rouba dinheiro de Luizão. Edith encontra o bilhete de despedida de Amanda. Glenda descobre que Amanda roubou dinheiro de Luizão.

A FORÇA DO QUERER
Abel fica furioso com Zeca. Silvana inventa uma desculpa para Eurico e envolve Simone em seu problema. Dedé fica encantado com Ritinha. Rubinho faz uma surpresa para Bibi e Aurora fica tensa. Ruy fala para Amaro que contará para Cibele sobre a gravidez de Ritinha.

O RICO E LÁZARO
Lior golpeia Rato e salva a vida de Asher. Sargão se despede de Nabucodonosor. Dalila diz que Raquel está comendo muito. Edissa avisa que não se casará com Joaquim. Lior golpeia Rato e salva a vida de Asher. Sargão se despede de Nabucodonosor.

RESPOSTA

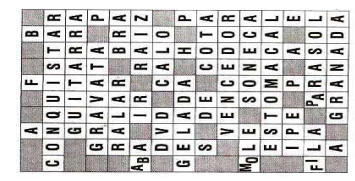

>> HORÓSCOPO

ÁRIES 21/03 a 20/04
Dia de boa influência para você. Aproveite o bom fluxo para tratar dos assuntos familiares pendentes, obter melhor resultado profissional e para tratar com pessoas do seu convívio familiar.

TOURO 21/04 a 20/05
Esqueça as más intenções, o pessimismo e o desânimo. Coloque no lugar, uma boa dose de otimismo e força de vontade que tudo deverá melhorar para você. Evite o contato com pessoas suspeitas e o desgaste da saúde.

GÊMEOS 21/05 a 20/06
Amizades felizes, sucesso profissional, social e financeiro é o que prenuncia este dia para você. Poderá ter, por outro lado, algum aborrecimento passageiro provocado pelos filhos ou pais. O desejo de criar oportunidades o impulsiona a atitudes diretas e objetivas.

CÂNCER 21/06 a 21/07
Aproveite a fase atual para por em dia suas obrigações e faça as compras que precisar. Quanto à saúde, e necessário estar prevenido, pois tanto terá a possibilidade de curar- se de um mal passageiro ou sofrer um rápido declínio da resistência física.

LEÃO 22/07 a 22/08
Problemas envolvendo finanças. Seja cauteloso em especial, se for conta conjunta. Evite decisões importantes. Sensualismo exagerado. Cuidado com o nervosismo.

VIRGEM 23/08 a 22/09
Muita atividade profissional e êxito nos negócios e novos empreendimentos sociais e familiares, estão previstos para você hoje. Ótimo estado mental o que lhe dará mais rapidez ao ter que tomar decisões importantes.

LIBRA 23/09 a 22/10
Momento que propícia feliz contatos com os pais, filhos, parentes e com pessoas de sua alta estima. Procure, também, levar a paz aos mais necessitados lhes transmitindo mais otimismo e confiança.

ESCORPIÃO 23/10 a 21/11
Poupar as suas economias, a fim de conseguir a casa própria que tanto sonha e deseja. Por outro lado, o fluxo é dos melhores para compra de bens móveis e imóveis. Procure tomar cuidado para não deixar de lado suas conquistas profissionais, assim como sua família.

SAGITÁRIO 22/11 a 21/12
Dia em que terá muita disposição mental e física para trabalhar e para tratar de assuntos pessoais. Os negócios estarão bastante favorecidas bem como para o amor e as novas amizades. Todavia, evite abusos.

CAPRICÓRNIO 22/12 a 20/01
Excelente disposição mental para tratar de assuntos importantes e de negócios, para entabular novas ideias relacionadas com publicidade, comunicações e lucrar com isso. Contudo, seja sincero.

AQUÁRIO 21/01 a 19/02
Haverá possibilidades de elevação material através do esforço que têm enviado no trabalho e dos bons negócios realizados ou a realizar. Tudo leva a crer que um romance inesperado, porém, forte e intenso, provoque profundas mudanças no seu comportamento.

PEIXES 20/02 a 20/03
Sua relação com as pessoas no ambiente de trabalho poderão passar por alguns momentos negativos. Você poderá estar se sentindo muito acima dos colegas de profissão, o que ocasionará certo tipo de desentendimento.

COMPANHIA DE NAVEGAÇÃO NORSUL

CNP J/MF Nº 33.127.002/0001-03 - NIRE 2130000173-5

RELATÓRIO DA ADMINISTRAÇÃO: Em cumprimento às disposições da legislação societária e normas pertinentes, submetemos à apreciação dos senhores acionistas as Demonstrações Financeiras e respectivo parecer dos Auditores Independentes, referente às atividades desenvolvidas pela Companhia de Navegação Norsul e suas Investidas no País e no exterior, no exercício social findo em 31 de Dezembro de 2016. Rio de Janeiro, 02 de março de 2016. Angelo Baroncini – Diretor Presidente, Rodrigo Pires Cuesta – Diretor.

Balanços patrimoniais 31 de dezembro de 2016 e 2015 (Em milhares de reais)

	Notas	Controladora 31/12/2016	Controladora 31/12/2015	Consolidado 31/12/2016	Consolidado 31/12/2015
Ativo					
Ativo circulante					
Caixa e equivalentes de caixa	4	**30.688**	35.711	**112.831**	115.410
Títulos e valores mobiliários	5	**75.778**	41.774	**160.185**	70.235
Contas a receber	6	**78.315**	60.018	**107.996**	82.856
Dividendos a receber	10	**9.255**	5.811	-	-
Combustível a apropriar		**6.186**	3.104	**11.147**	10.713
Sinistros a receber		**4.502**	387	**4.502**	387
Impostos antecipados		**5.001**	4.130	**5.387**	4.149
Despesas antecipadas	8	**6.231**	5.236	**7.303**	7.327
Partes relacionadas	7	**3.768**	12.438	-	234
AFRMM - depósitos vinculados	13	**6.940**	976	**9.378**	2.103
Outros		**983**	342	**5.640**	3.967
		227.647	169.927	**424.369**	297.381
Ativo não circulante					
Contas a receber	6	**221.021**	294.803	**221.021**	294.803
Depósitos judiciais	15	**22.073**	20.125	**22.173**	20.243
AFRMM gerado a receber	13	**51.620**	60.952	**73.265**	81.036
		294.714	375.880	**316.459**	396.082
Investimentos	10	**535.069**	574.876	-	-
Imobilizado	11	**26.366**	34.031	**374.103**	481.434
Intangível		**830**	841	**831**	841
		562.265	609.748	**374.934**	482.275
Total do não circulante		**856.979**	985.628	**691.393**	878.357
Total do ativo		**1.084.626**	1.155.555	**1.115.762**	1.175.738

	Notas	Controladora 31/12/2016	Controladora 31/12/2015	Consolidado 31/12/2016	Consolidado 31/12/2015
Passivo e patrimônio líquido					
Passivo circulante					
Fornecedores		**12.204**	9.618	**15.698**	15.240
Empréstimos e financiamentos	12	**29.094**	34.939	**29.094**	34.939
Encargos a pagar		**8.572**	8.320	**8.637**	8.324
Impostos e taxas a recolher	16	**10.846**	12.238	**21.568**	21.911
Provisões	14	**23.126**	9.733	**25.169**	9.733
Partes relacionadas	7	**9.707**	18.604	-	-
AFRMM a aplicar	13	**6.940**	976	**9.378**	2.103
Dividendos/juros sobre capital próprio a pagar	18e	**11.624**	20.639	**11.624**	20.639
Total do passivo circulante		**112.113**	115.067	**121.168**	112.889
Passivo não circulante					
Empréstimos e financiamentos	12	**130.005**	190.562	**130.005**	190.562
Imposto de renda e contribuição social diferidos	9a	**18.296**	27.970	**17.306**	27.931
AFRMM a aplicar	13	**51.620**	60.952	**73.265**	81.036
Provisão para contingências e obrigações legais	15	**17.804**	14.264	**20.001**	14.438
Resultado de viagens em andamento		**2.277**	(205)	**1.506**	1.937
Receitas diferidas de AFRMM	13	**6.287**	12.575	**6.287**	12.575
Outros passivos		**3.173**	3.117	**3.173**	3.117
Total do não circulante		**229.462**	309.235	**251.543**	331.596
Patrimônio líquido	18				
Capital social		**357.242**	342.416	**357.242**	342.416
Reserva de lucros		**302.904**	242.811	**302.904**	242.811
Ajustes de avaliação patrimonial		**1.948**	3.074	**1.948**	3.074
Outros resultados abrangentes		**80.957**	142.952	**80.957**	142.952
		743.051	731.253	**743.051**	731.253
Total do passivo e patrimônio líquido		**1.084.626**	1.155.555	**1.115.762**	1.175.738

Demonstrações dos resultados Exercícios findos em 31 de dezembro de 2016 e 2015 (Em milhares de reais)

	Notas	Controladora 31/12/2016	Controladora 31/12/2015	Consolidado 31/12/2016	Consolidado 31/12/2015
Receita líquida de transporte	19	**414.717**	476.723	**631.583**	597.029
Custo do transporte	19	**(345.808)**	(387.500)	**(512.974)**	(459.012)
Lucro bruto		**68.909**	89.223	**118.609**	138.017
Despesas gerais e administrativas	20	**(24.293)**	(22.539)	**(27.026)**	(24.436)
Outras despesas operacionais, líquida		**(3.980)**	(2.128)	**2.263**	(2.582)
		(28.273)	(24.667)	**(24.763)**	(27.018)
Resultado antes das receitas e despesas financeiras		**40.636**	64.556	**93.846**	110.999
Receitas financeiras	21	**45.531**	43.222	**57.649**	48.163
Despesas financeiras	21	**(7.884)**	(10.251)	**(8.123)**	(10.502)
Variação monetária e cambial, líquida	21	**(13.393)**	9.841	**(9.627)**	9.880
		24.254	42.812	**39.899**	47.541
Resultado de equivalência patrimonial	10	**48.149**	38.253	-	-
Resultado antes da participação nos lucros e resultados e impostos sobre o lucro		**113.039**	145.621	**133.745**	158.540
Participação nos lucros e resultados	22	**(6.720)**	(3.570)	**(6.720)**	(3.570)
Resultado antes dos impostos sobre o lucro		**106.319**	142.051	**127.025**	154.970
Despesa de impostos sobre o lucro	9b				
Diferido		**9.429**	12.969	**10.381**	13.008
Corrente		**(28.531)**	(27.305)	**(50.189)**	(40.263)
		(19.102)	(14.336)	**(39.808)**	(27.255)
Lucro líquido do exercício		**87.217**	127.715	**87.217**	127.715

Demonstrações dos resultados abrangentes Exercícios findos em 31 de dezembro de 2016 e 2015 (Em milhares de reais)

	Controladora e consolidado 31/12/2016	Controladora e consolidado 31/12/2015
Lucro líquido do exercício	**87.217**	127.715
Outros resultados abrangentes		
Diferenças cambiais sobre conversão de operações no exterior	**(61.521)**	101.888
Ajustes de instrumentos financeiros	**(474)**	-
	(61.995)	101.888
Total dos resultados abrangentes do exercício	**25.222**	229.603

Demonstrações das mutações do patrimônio líquido Exercícios findos em 31 de dezembro de 2016 e 2015 (Em milhares de reais)

	Capital social	Reserva de lucros: Reserva legal	Reserva de lucros: Reserva para investimentos	Reserva de lucros: Reserva de incentivos fiscais AFRMM	Ajustes de avaliação patrimonial	Outros resultados abrangentes	Lucros acumulados	Total
Saldos em 31 de dezembro de 2014	339.090	3.231	18.151	118.039	6.089	41.064	-	525.664
Aumento de capital	3.326	-	(3.326)	-	-	-	-	-
Ajuste de conversão - subsidiárias no exterior	-	-	-	-	-	101.888	-	101.888
Ajuste de avaliação patrimonial	-	-	-	-	(3.015)	-	3.015	-
Utilização de recursos do AFRMM	-	-	-	43.830	-	-	(43.830)	-
Lucro líquido do exercício	-	-	-	-	-	-	127.715	127.715
Constituição de reserva legal	-	4.345	-	-	-	-	(4.345)	-
Dividendos mínimos obrigatórios	-	-	-	-	-	-	(1.514)	(1.514)
Juros sobre capital próprio	-	-	-	-	-	-	(19.125)	(19.125)
IRRF - juros sobre capital próprio	-	-	-	-	-	-	(3.375)	(3.375)
Constituição de reserva para investimentos	-	-	58.541	-	-	-	(58.541)	-
Saldos em 31 de dezembro de 2015	342.416	7.576	73.366	161.869	3.074	142.952	-	731.253
Aumento de capital	14.826	-	(14.826)	-	-	-	-	-
Ajuste de conversão - subsidiárias no exterior	-	-	-	-	-	(61.521)	-	(61.521)
Ajuste de avaliação patrimonial	-	-	-	-	(1.126)	-	1.126	-
Ajustes de instrumentos financeiros	-	-	-	-	-	(474)	-	(474)
Utilização de recursos do AFRMM	-	-	-	39.400	-	-	(39.400)	-
Lucro líquido do exercício	-	-	-	-	-	-	87.217	87.217
Constituição de reserva legal	-	2.447	-	-	-	-	(2.447)	-
Dividendos mínimos obrigatórios	-	-	-	-	-	-	(1.424)	(1.424)
Juros sobre capital próprio	-	-	-	-	-	-	(10.200)	(10.200)
IRRF - juros sobre capital próprio	-	-	-	-	-	-	(1.800)	(1.800)
Constituição de reserva para investimentos	-	-	33.072	-	-	-	(33.072)	-
Saldos em 31 de dezembro de 2016	357.242	10.023	91.612	201.269	1.948	80.957	-	743.051

Demonstrações dos fluxos de caixa Exercícios findos em 31 de dezembro de 2016 e 2015 (Em milhares de reais)

	Controladora 31/12/2016	Controladora 31/12/2015	Consolidado 31/12/2016	Consolidado 31/12/2015
Das atividades operacionais				
Lucro antes do imposto de renda e contribuição social	**106.319**	142.051	**127.025**	154.970
Ajustes para reconciliar o lucro antes do imposto de renda e da contribuição social ao caixa gerado pelas (aplicado nas) atividades operacionais				
Depreciação e amortização	**8.567**	16.385	**70.826**	74.553
Resultado de equivalência patrimonial	**(48.149)**	(38.253)	-	-
Juros e variações monetárias e cambiais líquidas	**33.043**	522	**15.507**	19.458
Provisão para contingências	**3.540**	(3.480)	**5.563**	(3.480)
Imposto de renda e contribuição social diferidos	-	(12.969)	-	(13.008)
Valor residual de ativo permanente baixado	**207**	6.470	**1.340**	4.962
Decréscimo (acréscimo) em ativos				
Contas a receber	**55.485**	(79.058)	**48.642**	(94.109)
Partes relacionadas	**8.662**	(10.468)	**234**	-
Impostos antecipados	**(871)**	(2.267)	**(1.238)**	(2.280)
Despesas antecipadas	**(995)**	672	**25**	692
Outros	**(7.837)**	4.086	**(6.220)**	(1.786)
Acréscimo (decréscimo) em passivos				
Fornecedores	**2.586**	(1.823)	**458**	2.867
Impostos e taxas a recolher	**(6.878)**	(3.329)	**(8.651)**	(48)
Encargos a pagar	**252**	(1.786)	**312**	(1.866)
Partes relacionadas	**(8.897)**	15.982	-	-
Resultado de viagens em andamento	**2.481**	2.816	**(431)**	4.917
Outras obrigações e contas a pagar	**7.171**	(8.393)	**9.205**	(9.257)
Imposto de renda e contribuição social pagos	**(24.845)**	(14.336)	**(43.681)**	(27.255)
Caixa gerado pelas atividades operacionais	**129.841**	12.822	**218.916**	109.330
Acréscimo (decréscimo) nas atividades de investimentos				
Títulos e valores mobiliários	**(34.004)**	(4.206)	**(90.671)**	(16.098)
Depósitos judiciais	**(1.948)**	(1.324)	**(1.930)**	(1.354)
Dividendos recebidos	**23.244**	17.820	-	-
Aumento de capital em controladas	**(974)**	(44.828)	-	-
Aquisição de ativo imobilizado	**(873)**	(4.521)	**(8.585)**	(67.787)
Aquisição de Intangível	**(224)**	(279)	**(224)**	(279)
Caixa aplicado nas atividades de investimentos	**(14.779)**	(37.338)	**(101.410)**	(85.518)
Atividades de financiamentos				
Amortização de principal	**(30.750)**	(83.515)	**(30.750)**	(83.515)
Pagamento de juros	**(7.175)**	(8.925)	**(7.175)**	(8.925)
Pagamento de dividendos	**(20.639)**	(5.225)	**(20.639)**	(5.225)
Caixa oriundo das (aplicado nas) atividades de financiamentos	**(58.564)**	(97.665)	**(58.564)**	(97.665)
Acréscimo (decréscimo) líquido em caixa e equivalentes de caixa	**56.498**	(122.181)	**58.942**	(73.853)
Caixa e equivalentes de caixa no início do exercício	**35.711**	56.004	**115.410**	87.375
Ajuste de conversão para o real - subsidiárias no exterior	**(61.521)**	101.888	**(61.521)**	101.888
Caixa e equivalentes de caixa no final do exercício	**30.688**	35.711	**112.831**	115.410
	56.498	(122.181)	**58.942**	(73.853)

Notas explicativas às demonstrações financeiras 31 de dezembro de 2016 e 2015
(Em milhares de reais, exceto quando indicado de outra forma)

1. Contexto operacional: Operando desde 1963, de forma ininterrupta, a Companhia de Navegação Norsul ("Companhia" ou "Norsul") é uma das empresas líderes da navegação privada no Brasil. A Norsul é especialista no transporte de todo e qualquer tipo de carga a granel e neo-granel, carga geral, carga de projeto e carga líquida/químico, na cabotagem e no longo curso. Em 31 de dezembro de 2016, a Companhia controla 28 embarcações, num total de aproximadamente 523.000 TPB (toneladas de porte bruto), sendo 23 embarcações de bandeira brasileira num total de aproximadamente 290.000 TPB. Em 31 de dezembro de 2016, a força laboral da Companhia é composta de 596 colaboradores, sendo 429 marítimos e 167 administrativos (650 colaboradores, sendo 490 marítimos e 160 administrativos em 2015). **2. Resumo das principais práticas contábeis: 2.1. Base de preparação:** As demonstrações financeiras da controladora e consolidadas foram elaboradas e estão apresentadas de acordo com as práticas contábeis adotadas no Brasil, e os pronunciamentos do Comitê de Pronunciamentos Contábeis ("CPC"), que estão em conformidade com as normas internacionais de contabilidade emitidas pelo IASB. As demonstrações financeiras individuais e consolidadas foram elaboradas com apoio em diversas bases de avaliação utilizadas nas estimativas contábeis. As estimativas contábeis envolvidas na sua preparação foram apoiadas em fatores objetivos e subjetivos, com base no julgamento da Administração para determinação do valor adequado a ser registrado. A liquidação das transações envolvendo essas estimativas poderá resultar em valores significativamente divergentes dos registrados nas demonstrações financeiras devido ao tratamento probabilístico inerente ao processo de estimativa. A Companhia e suas controladas revisam suas estimativas e premissas pelo menos anualmente. A Diretoria da Companhia concluiu e aprovou a preparação das demonstrações financeiras individuais e consolidadas em 24 de fevereiro de 2017. **2.2. Declaração de conformidade:** As demonstrações financeiras individuais e consolidadas são apresentadas em Real, que é a moeda funcional e de apresentação. As demonstrações financeiras individuais e consolidadas apresentam informações comparativas em relação ao período anterior. **2.3. Instrumentos financeiros - reconhecimento inicial e mensuração subsequente:** 2.3.1. Ativo financeiro: Ativos financeiros são classificados como ativos financeiros a valor justo por meio do resultado, empréstimos e recebíveis, investimentos mantidos até o vencimento, conforme a situação. Ativos financeiros não derivativos com pagamentos fixos ou determináveis e vencimentos fixos são classificados como mantidos até o vencimento quando a Administração tiver manifestado intenção e capacidade financeira para mantê-los até o vencimento. A Companhia e suas controladas determinam a classificação dos seus ativos financeiros no momento do seu reconhecimento inicial, quando ele se torna parte das disposições contratuais do instrumento. Após a avaliação inicial, os investimentos mantidos até o vencimento são avaliados ao custo amortizado utilizando o método da taxa de juros efetiva, menos perdas por redução ao valor recuperável. O custo amortizado é calculado levando em consideração qualquer desconto ou prêmio sobre a aquisição e taxas ou custos incorridos. A amortização dos juros efetivos é incluída na rubrica receitas financeiras, na demonstração do resultado. As perdas originadas da redução ao valor recuperável são reconhecidas como despesa financeira no resultado. Os ativos financeiros da Companhia incluem caixa, títulos e valores mobiliários, contas a receber e contas a receber com partes relacionadas. 2.3.1.1. *Caixa e equivalentes de caixa:* Caixa e equivalentes de caixa incluem caixa, saldos positivos em contas bancárias e aplicações financeiras de conversibilidade imediata em montante conhecido de caixa, estando sujeitas a um insignificante risco de mudança de valor. Por conseguinte, um investimento, normalmente, se qualifica como equivalente de caixa quando tem vencimento de curto prazo; por exemplo, três meses ou menos, a contar da data da contratação. 2.3.1.2. *Títulos e valores mobiliários:* É composto por recursos aplicados em fundos de investimentos e são registrados pelo valor das cotas divulgado pelos administradores dos fundos e são classificados ao valor justo por meio do resultado. 2.3.1.3. *Contas a receber:* São apresentadas aos valores presente, e de realização, sendo que as contas a receber de clientes no mercado externo são atualizadas com base nas taxas de câmbio vigentes na data das demonstrações financeiras. Quando aplicável é constituída provisão em montante considerado suficiente pela Administração para os créditos cuja recuperação é considerada duvidosa. 2.3.1.4. *Contas a receber com partes relacionadas:* São apresentadas aos valores presente, e de realização. Refere-se basicamente a serviços de gestão náutica prestados entre empresas do grupo. A Administração não tem como política a constituição de provisão para créditos de liquidação duvidosa em transações com partes relacionadas. 2.3.2. Redução do valor recuperável de ativos financeiros: A Companhia e suas controladas avaliam, ao menos uma vez em cada exercício, se há alguma evidência objetiva que determine se o ativo financeiro, ou grupo de ativos financeiros, não é recuperável. Um ativo financeiro, ou grupo de ativos financeiros, é considerado como não recuperável se, e somente se, houver evidência objetiva de ausência de recuperação pelas operações como resultado de um ou mais eventos que tenham acontecido depois do reconhecimento inicial do ativo ("um evento de perda" incorrido) e este evento de perda tenha impacto no fluxo de caixa futuro estimado do ativo financeiro, ou do grupo de ativos financeiros, que possa ser razoavelmente estimado. 2.3.3. Passivos financeiros: Passivos financeiros são classificados como passivos financeiros a valor justo por meio do resultado ou como empréstimos e financiamentos, conforme o caso. A Companhia e suas controladas determinam a classificação dos seus passivos financeiros no momento do seu reconhecimento inicial. Passivos financeiros são inicialmente reconhecidos a valor justo e incluem contas a pagar a fornecedores, empréstimos e financiamentos e contas a pagar com partes relacionadas.. 2.3.3.1. *Fornecedores:* As contas a pagar aos fornecedores são obrigações a pagar por bens ou serviços que foram adquiridos de fornecedores no curso normal dos negócios, sendo classificadas como passivos circulantes se o pagamento for devido no período de até um ano. Caso contrário, as contas a pagar são apresentadas como passivo não circulante. Elas são, inicialmente, reconhecidas pelo valor justo e, subsequentemente, mensuradas pelo custo amortizado com o uso do método de taxa efetiva de juros. Na prática, são normalmente reconhecidas ao valor da fatura correspondente. 2.3.3.2. *Empréstimos e financiamentos:* Os empréstimos e financiamentos são atualizados pela variação cambial ou monetária e pelas taxas efetivas de juros, incorridos até as datas dos balanços, de acordo com os termos dos contratos financeiros, deduzidas dos custos de transação incorridos na captação dos recursos. Os custos de empréstimos diretamente relacionados com a aquisição, construção ou produção de um ativo que necessariamente requer um tempo significativo para ser concluídos para fins de uso são capitalizados como parte do custo do correspondente ativo. Custos de empréstimos compreendem juros e outros custos incorridos por uma entidade relativos ao empréstimo. 2.3.3.3. *Contas a pagar com partes relacionadas:* São apresentadas aos valores presente, e de realização. Refere-se basicamente a transações de afretamento de embarcações entre empresa do grupo. A Administração não tem como política a constituição de provisão para créditos de liquidação duvidosa em transações com partes relacionadas. 2.3.4. Instrumentos financeiros - apresentação líquida: Ativos e passivos financeiros são apresentados líquidos no balanço patrimonial se, e somente se, houver um direito legal corrente e executável de compensar os montantes reconhecidos e se houver a intenção de compensação, ou de realizar o ativo e liquidar o passivo simultaneamente. **2.4. Investimentos em controladas:** Uma controlada é uma entidade sobre a qual a Companhia exerça influência significativa. Com base no método da equivalência patrimonial, o investimento na controlada é contabilizado no balanço patrimonial ao custo, adicionado das mudanças após a aquisição da participação societária na controlada. A participação societária na controlada será demonstrada na demonstração do resultado como equivalência patrimonial, representando o lucro líquido atribuível aos acionistas da controlada. Quando uma mudança for diretamente reconhecida no patrimônio da controlada, a Companhia reconhecerá sua parcela nas variações ocorridas e divulgará esse fato, quando aplicável, na demonstração das mutações do patrimônio líquido. Na demonstração financeira consolidada, os ganhos e perdas não realizados, resultantes de transações entre a Companhia e a controlada, são eliminados de acordo com a participação mantida na controlada. As demonstrações financeiras das controladas são elaboradas para o mesmo período de divulgação que a Companhia. Quando necessário, são efetuados ajustes para que as políticas contábeis estejam de acordo com as adotadas pela Companhia. Após a aplicação do método da equivalência patrimonial, a Companhia determina se é necessário reconhecer perda adicional do valor recuperável sobre o investimento da Companhia em sua controlada. A Companhia determina, em cada data de fechamento do balanço patrimonial, se há evidência objetiva de que o investimento na controlada sofreu perda por redução ao valor recuperável. Se assim for, a Companhia calcula o montante da perda por redução ao valor recuperável como a diferença entre o valor recuperável da controlada e o valor contábil e reconhece o montante na demonstração do resultado. Os ativos e passivos da controlada indireta no exterior são convertidos para reais pela taxa de câmbio da data do balanço, e as correspondentes demonstrações do resultado são convertidas pela taxa histórica de câmbio. As diferenças cambiais resultantes da referida conversão são contabilizadas separadamente no patrimônio líquido. **2.5. Imobilizado:** A depreciação é calculada pelo método linear às taxas mencionadas na Nota 11 e leva em consideração o tempo estimado de vida útil econômica dos bens, revisada anualmente, e ajustada de forma prospectiva, quando aplicável. Um item de imobilizado é baixado quando vendido ou quando nenhum benefício econômico futuro for esperado do seu uso ou venda. Eventual ganho ou perda resultante da baixa do ativo (calculado como sendo a diferença entre o valor líquido da venda e o valor contábil do ativo) são incluídos na demonstração do resultado, no exercício em que o ativo for baixado. Os gastos incorridos com manutenção, docagem e reparo são capitalizados quando resultam em aumento da capacidade ou da vida útil econômica do ativo, enquanto os demais são registrados diretamente no resultado. **2.6. Arrendamentos mercantis:** Registrado ao valor presente da operação de venda do ativo imobilizado, em que os riscos e benefícios inerentes a propriedade legal são transferidos para o arrendatário, onde o arrendador recebe a amortização mensal do capital investido e a receita financeira decorrente do financiamento como reembolso do valor investido. O lucro da transação foi reconhecido no momento do início das operações de transporte e os juros reconhecidos como receita financeira mensalmente. **2.7. Perda por redução ao valor recuperável de ativos não financeiros:** Uma perda por redução ao valor recuperável existe quando o valor contábil de um ativo ou unidade geradora de caixa excede o seu valor recuperável, o qual é o maior entre o valor justo menos custos de venda ou o seu valor em uso. O cálculo do valor justo menos custos de vendas é baseado em informações disponíveis de transações de venda de ativos similares ou preços de mercado menos custos adicionais para descartar o ativo. A Administração revisa anualmente o valor contábil líquido dos ativos com o objetivo de avaliar eventos ou mudanças nas circunstâncias econômicas, operacionais ou tecnológicas que possam indicar deterioração ou perda de seu valor recuperável. Em 31 de dezembro de 2016 e 2015não há indicativos quanto a necessidade de registro de provisão para ajuste ao valor de recuperação do ativo. **2.8. Provisões:** Provisões são reconhecidas quando a Companhia e suas controladas têm uma obrigação presente (legal ou não formalizada) em consequência de um evento passado, é provável que benefícios econômicos sejam requeridos para liquidar a obrigação e uma estimativa confiável do valor da obrigação possa ser feita. Quando a Companhia e suas controladas esperam que o valor de uma provisão seja reembolsado, no todo ou em parte, por exemplo, por força de um contrato de seguro, o reembolso é reconhecido como um ativo separado, mas apenas quando o reembolso for praticamente certo. A Companhia e suas controladas são parte de processos judiciais e administrativos. Provisões são constituídas para todas as contingências referentes a processos judiciais para os quais é provável que uma saída de recursos seja feita para liquidar a contingência/obrigação e uma estimativa razoável possa ser feita. A avaliação da probabilidade de perda inclui a avaliação das evidências disponíveis, a hierarquia das leis, as jurisprudências disponíveis, as decisões mais recentes nos tribunais e sua relevância no ordenamento jurídico, bem como a avaliação dos advogados externos. As provisões são revisadas e ajustadas para levar em conta alterações nas circunstâncias em que a Companhia e suas controladas estão inseridas. **2.9. Impostos, taxas e contribuições:** Impostos sobre transporte: A controladora e suas controladas no país estão sujeitas, quando aplicável, às seguintes alíquotas básicas: • Programa de Integração Social (PIS) de 1,65%. • Contribuição para Financiamento da Seguridade Social (COFINS) de 7,60%. • Imposto sobre Circulação de Mercadorias e Serviços (ICMS) de 7% a 12%. • Imposto sobre Serviço (ISS) de 5%. • Contribuição previdenciária (INSS) de 1% a 1,5%. Imposto de renda e contribuição social - correntes: A tributação sobre o lucro compreende o imposto de renda - IRPJ e a contribuição social - CSLL. O IRPJ é reconhecido com base no regime de competência de exercícios e calculado sobre o lucro tributável à alíquota de 15%, acrescido do adicional de 10% para os lucros que excederem R$240 no período de 12 meses, enquanto que a contribuição social é calculada à alíquota de 9%. Os ajustes ao resultado contábil decorrentes de despesas temporariamente não dedutíveis ou de receitas temporariamente não tributáveis geram ativos ou passivos fiscais diferidos. As antecipações ou valores passíveis de compensação são demonstrados no ativo circulante ou não circulante, de acordo com a previsão de sua realização. Imposto de renda e contribuição social - diferido: O imposto de renda e contribuição social diferidos são determinados, usando alíquotas de imposto promulgadas, ou substancialmente promulgadas, na data do balanço, e que devem ser aplicadas quando o respectivo imposto diferido ativo for realizado ou quando o imposto diferido passivo for liquidado. O imposto de renda e contribuição social diferidos ativos são reconhecidos somente na proporção da probabilidade de que lucro tributável futuro esteja disponível e contra os créditos tributários diferidos decorrentes de prejuízo fiscal ou base negativa da contribuição social possam ser utilizadas. O valor contábil dos impostos diferidos ativos é revisado em cada data do balanço e baixado na extensão em que não é mais provável que lucros tributáveis estarão disponíveis para permitir que todo ou parte do ativo tributário diferido venha a ser utilizado. Impostos diferidos ativos baixados são revisados a cada data do balanço e são reconhecidos na extensão em que se torna provável que lucros tributáveis futuros permitirão que os ativos tributários diferidos sejam recuperados. Impostos diferidos ativos e passivos são apresentados líquidos se existe um direito legal ou contratual para compensar o ativo fiscal contra o passivo fiscal e os impostos diferidos são relacionados à mesma entidade tributada e sujeitos à mesma autoridade tributária. **2.10. Outros ativos e passivos:** Um passivo é reconhecido no balanço quando a Companhia possui uma obrigação legal ou constituída como resultado de um evento passado, sendo provável que um recurso econômico seja requerido para liquidá-lo. As provisões são registradas tendo como base as melhores estimativas do risco envolvido. Um ativo é reconhecido no balanço quando for provável que seus benefícios econômicos futuros serão gerados em favor da Companhia e seu custo ou valor puder ser mensurado com segurança. Os ativos e passivos são classificados como circulantes quando for provável que sua realização ou liquidação ocorra nos próximos doze meses. Caso contrário, são demonstrados como não circulantes. **2.11. Reconhecimento de receita:** O resultado das operações é apurado em conformidade com o regime contábil de competência de exercício. A receita é reconhecida no resultado quando seu valor pode ser mensurado de forma confiável, os serviços foram efetivamente prestados e é provável que os benefícios econômicos sejam gerados à favor da Companhia. Uma receita não é reconhecida caso haja uma incerteza significativa da sua realização. **2.12. Resultado financeiro:** Representa juros e variações cambiais e monetárias sobre aplicações financeiras, empréstimos e financiamentos, contas a receber de leasing financeiro e outros ativos e passivos sujeitos a atualização, os quais são reconhecidos pelo regime de competência. **2.13. Subvenções e assistências governamentais:** O Adicional de Frete para Renovação da Marinha Mercante (AFRMM) é reconhecido quando há razoável segurança de que foram cumpridas as condições estabelecidas pelo Governo Federal, sendo registrado no resultado como redução de custo durante o período necessário para confrontar com a despesa que a subvenção ou assistência governamental pretende compensar. Posteriormente, é destinado para reserva de incentivos fiscais no patrimônio líquido, exceto aquelas garantidas até 31 de dezembro de 2007 que foram reconhecidas diretamente no patrimônio líquido, conforme a Nota 13. A Companhia registra os valores de AFRMM à medida que são gerados. Na liberação dos créditos, estes são utilizados para amortizar o valor principal, juros dos financiamentos das embarcações e docagem. Esses valores são reconhecidos na demonstração do resultado do exercício na data de sua utilização, com exceção dos recursos utilizados nas amortizações dos navios próprios, que são transferidas para receita diferida e reconhecidas no resultado do exercício de acordo com a vida útil remanescente dos navios. **2.14. Normas e interpretações que ainda não estão em vigor:** • IFRS 9 Instrumentos Financeiros (Vigência a partir de 01/01/2018): Tem o objetivo, em última instância, de substituir a IAS 39. As principais mudanças previstas são: (i) todos os ativos financeiros devem ser, inicialmente, reconhecidos pelo seu valor justo; (ii) a norma divide todos os ativos financeiros em: custo amortizado e valor justo; e (iv) o conceito de derivativos embutidos foi extinto. • IFRS 15 Receitas de contratos com clientes (vigência a partir de 01/01/2018): A nova norma para receitas substituirá todas as atuais exigências para reconhecimento de receitas segundo as IFRS. Adoção retrospectiva integral ou adoção retrospectiva modificada é exigida para períodos anuais iniciados a partir de 1º de janeiro 2018, sendo permitida adoção antecipada. O objetivo é fornecer princípios claros para o reconhecimento da receita e simplificar o processo de elaboração das demonstrações contábeis. • IFRS 16 Arrendamento (vigência a partir de 01/01/2019): A nova norma estabelece os princípios, tanto para o cliente (o locatário) e o fornecedor (locador), sobre o fornecimento de informações relevantes acerca das locações de maneira que seja demonstrado nas demonstrações financeiras, de forma clara, as operações de arrendamento mercantil. Para atingir esse objetivo, o locatário é obrigado a reconhecer os ativos e passivos resultantes de um contrato de arrendamento. • Alteração IFRS 10 e IAS 28 Entidade de investimento - exceções a regra de consolidação: As alterações no IFRS 10 esclarecem que a isenção da apresentação de demonstrações financeiras consolidadas se aplica à controladora que é uma subsidiária de uma entidade de investimento, quando a entidade de investimento mensura todas as suas subsidiárias ao valor justo. Dentre outros esclarecimentos, fica estabelecido que a entidade que não é de investimento poderá manter, na aplicação da equivalência patrimonial, a mensuração do valor justo por meio do resultado utilizada pelos seus investimentos. • IAS 7 Demonstração de fluxos de caixa - Alterações à IAS 7 (vigência a partir de 01/01/2017): As alterações exigem que uma entidade forneça divulgações que permitam aos usuários das demonstrações financeiras avaliar as mudanças nos passivos decorrentes de atividades de financiamento, incluindo tanto as mudanças provenientes de fluxos de caixa como mudanças que não afetam o caixa. Na adoção inicial da alteração, as entidades não são obrigadas a fornecer informações comparativas relativamente à períodos anteriores. • IAS 12 Tributos sobre o lucro - Alterações à IAS 1 (vigência a partir de 01/01/2017): As alterações esclarecem que uma entidade deve considerar se a legislação fiscal restringe as fontes de lucros tributáveis contra as quais ela poderá fazer deduções sobre a reversão dessa diferença temporária dedutível. Além disso, as alterações fornecem orientações sobre a forma como uma entidade deve determinar lucros tributáveis futuros e explicam as circunstâncias em que o lucro tributável pode incluir a recuperação de alguns ativos por valores maiores do que seu valor contábil. • IFRS 2 Pagamentos baseados em ações (vigência a partir de 01/01/2018): As alterações abordam três áreas principais: os efeitos das condições de aquisição de direitos sobre a mensuração de uma transação de pagamento baseada em ações liquidada em dinheiro; a classificação de uma transação de pagamento baseada em ações com características de liquidação pelo valor líquido para obrigações relacionadas a impostos retidos na fonte; e contabilidade quando uma modificação nos termos e condições de uma transação de pagamento baseada em ações altera sua classificação de liquidação em dinheiro para liquidação com ações. A Administração está avaliando o impacto total da adoção das normas e interpretações descritas acima. Julgamentos: A preparação das demonstrações financeiras da Companhia e suas controladas requer que a Administração faça julgamentos e estimativas e adote premissas que afetam os valores apresentados de receitas, despesas, ativos e passivos, bem como as divulgações de passivos contingentes, na data-base das demonstrações financeiras individuais e consolidadas. Contudo, a incerteza relativa a essas premissas e estimativas poderia levar a resultados que requeiram um ajuste ao valor contábil do ativo ou passivo afetado em períodos futuros. Itens sujeitos a essas estimativas e premissas incluem a seleção de vidas úteis do ativo imobilizado e de sua recuperação pelas operações, avaliação dos ativos financeiros pelo valor justo e pelo método de ajuste a valor presente, análise do risco de crédito para determinação da provisão para devedores duvidosos, assim como da análise dos demais riscos para determinação de outras provisões, inclusive para contingências. Estimativas e premissas: As principais premissas relativas a julgamentos nas estimativas futuras, são discutidas a seguir: *Vida útil do ativo imobilizado:* A Administração estima um tempo de 20 anos de vida útil para suas embarcações. *Provisão para créditos de liquidação duvidosa:* A Administração efetua uma análise individual de seus títulos vencidos a mais de 90 dias, identificando a necessidade de se constituir a provisão para créditos de liquidação duvidosa. *Valor justo de instrumentos financeiros:* Quando o valor justo de ativos e passivos financeiros apresentados no balanço patrimonial não puder ser obtido de mercados ativos, é determinado utilizando técnicas de avaliação, incluindo o método de fluxo de caixa descontado. Os dados para esses métodos se baseiam naqueles praticados no mercado, quando possível, contudo, quando isso não for viável, um determinado nível de julgamento é requerido para estabelecer o valor justo. O julgamento inclui considerações sobre os dados utilizados como, por exemplo, risco de liquidez, risco de crédito e volatilidade. A Companhia e suas controladas reconhecem provisão para causas tributárias, mediante auxílio de consultores jurídicos, quando aplicável. As provisões são revisadas e ajustadas para levar em conta alterações nas circunstâncias, tais como prazo de prescrição aplicável, conclusões de inspeções fiscais ou exposições adicionais identificadas com base em novos assuntos ou decisões de tribunais. *Ajuste a valor presente de ativos e passivos:* Os ativos e passivos monetários de longo prazo são atualizados monetariamente e, portanto, estão ajustados pelo seu valor presente. O ajuste a valor presente de ativos e passivos monetários de curto prazo é calculado, e somente registrado, se considerado relevante em relação às demonstrações financeiras individuais e consolidadas tomadas em conjunto. Para fins de registro e determinação de relevância, o ajuste a valor presente é calculado levando em consideração os fluxos de caixa contratuais e a taxa de juros explícita, e em certos casos implícita, dos respectivos ativos e passivos. A Companhia concluiu que o ajuste a valor presente de ativos e passivos monetários circulantes é irrelevante em relação às demonstrações financeiras individuais e consolidadas tomadas em conjunto e, dessa forma, não registrou nenhum ajuste. *Provisões para contingências:* A Companhia reconhece provisão para causas cíveis, tributárias e trabalhistas. O saldo total das provisões para contingências é registrado no passivo não circulante, uma vez que não é possível estimar o prazo de liquidação. Os fundamentos e as naturezas das provisões estão descritos na Nota 15. **3. Demonstrações financeiras consolidadas:** As demonstrações financeiras individuais e consolidadas foram preparadas utilizando o custo histórico com base de valor, exceto por determinados instrumentos financeiros mensurados pelos seus valores justos quando requerido nas normas. As demonstrações financeiras consolidadas da Companhia, que incluem as demonstrações financeiras das controladas indicadas abaixo foram elaboradas em conformidade com as práticas de consolidação e dispositivos legais aplicáveis. Assim sendo, são eliminadas as participações recíprocas, os saldos de contas, as receitas e despesas e os lucros não realizados entre Empresas.

	Controladas em 2016 e 2015: Participação direta %	Local
Openbulk Shipping & Chartering B.V.	100	Holanda
Norwest Navigation SCS. (*)	99,99	Luxemburgo
Mar Azul Logística, Armazenamento, Terminal e Transporte S.A.	100	Brasil
Norsulmax Navegação S.A.	100	Brasil
Norsulbulk Navegação S.A.	100	Brasil
Norsulcargo Navegação S.A.	100	Brasil
Norinter S.A.R.L	100	Luxemburgo

(*) 100% pertence ao grupo de forma direta e indireta. Controladas são todas as entidades, para as quais a Companhia tem o poder de determinar as políticas financeiras e operacionais, geralmente acompanhada de uma participação de mais do que metade dos direitos a voto (capital votante). A existência e o efeito de possíveis direitos a voto atualmente exercíveis ou conversíveis são considerados quando se avalia se a Companhia controla outra entidade. As controladas são integralmente consolidadas a partir da data de aquisição, sendo esta a data na qual a Companhia obtém controle, e continuam a ser consolidadas até a data em que esse controle deixe de existir. Todos os saldos intragrupo, receitas e despesas e ganhos e perdas não realizados, oriundos de transações intragrupo, são eliminados por completo. As demonstrações financeiras consolidadas são compostas pelas demonstrações financeiras da Companhia, e suas controladas em 31 de dezembro de 2016, apresentadas abaixo:

Ativo

	31/12/2016 Circulante	31/12/2016 Não circulante	31/12/2015 Circulante	31/12/2015 Não circulante
(i) Openbulk Shipping & Chartering B.V.	**1.311**	-	1.538	-
(ii) Norwest Navigation SCS.	**21.696**	**288.189**	7.969	357.444
(iii) Mar Azul Logística, Armazenamento, Terminal e Transporte S.A.	**20**	**41.962**	-	40.998
(iv) Norsulmax Navegação S.A.	**48.833**	**83.914**	36.975	83.164
(v) Norsulbulk Navegação S.A.	**52**	-	57	-
(vi) Norsulcargo Navegação S.A.	**86.676**	**54.245**	48.768	56.783
(vii) Norinter S.A.R.L	**43**	**36**	122	43

Passivo e patrimônio líquido

	31/12/2016 Circulante	31/12/2016 Não circulante	31/12/2016 Patrimônio líquido	31/12/2015 Circulante	31/12/2015 Não circulante	31/12/2015 Patrimônio líquido
(i) Openbulk Shipping & Chartering B.V.	**101**	-	**1.210**	50	-	1.488
(ii) Norwest Navigation SCS.	**156**	-	**309.729**	2.973	-	362.440
(iii) Mar Azul Logística, Armazenamento, Terminal e Transporte S.A.	**22**	-	**41.960**	11	-	40.987
(iv) Norsulmax Navegação S.A.	**23.112**	**17.350**	**92.285**	11.577	16.035	92.527
(v) Norsulbulk Navegação S.A.	-	-	**52**	-	-	57
(vi) Norsulcargo Navegação S.A.	**48.722**	**2.431**	**89.768**	21.059	7.244	77.248
(vii) Norinter S.A.R.L	**14**	-	**65**	-	-	165

Resultado

	31/12/2016 (Prejuízo) lucro bruto	31/12/2016 Outras receitas (despesas) operacionais	31/12/2016 IRPJ/CSLL	31/12/2016 (Prejuízo) lucro líquido	31/12/2015 (Prejuízo) lucro bruto	31/12/2015 Outras receitas (despesas) operacionais	31/12/2015 IRPJ/CSLL	31/12/2015 (Prejuízo) lucro líquido
(i) Openbulk Shipping & Chartering B.V.	**11**	**(48)**	-	**(37)**	48	(34)	-	14
(ii) Norwest Navigation Inc.	**5.912**	**3.393**	-	**9.305**	4.500	9.364	-	13.864
(iv) Norsulmax Navegação S.A.	**13.857**	**3.798**	**(6.582)**	**11.072**	16.753	1.984	(6.549)	12.188
(v) Norsulbulk Navegação S.A.	-	**(5)**	-	**(5)**	-	(2)	-	(2)
(vi) Norsulcargo Navegação S.A.	**33.154**	**8.865**	**(14.125)**	**27.894**	17.480	1.170	(6.370)	12.280
(vii) Norinter S.A.R.L	-	**(80)**	-	**(80)**	-	(90)	-	(90)

As atividades das controladas são como segue: **(i) Openbulk Shipping & Chartering B.V.:** Tem por objeto a administração de outras companhias, a prestação de consultorias na área comercial e de serviços, a atuação como intermediária em operações comerciais, a compra, a construção, o afretamento, o domínio ou a posse de embarcações próprias ou de terceiros e a atuação como agente marítimo. **(ii) Norwest Navigation SCS:** Tem por objeto a compra, a venda, o afretamento e a administração de qualquer tipo de bens móveis ou imóveis, mercadorias, produtos e outros bens de qualquer tipo, a participação em qualquer tipo de operação comercial e financeira, além da prestação de serviços e a contratação do pessoal necessário a esta, tendo ainda autonomia para construir embarcações de qualquer tipo e administrar serviços e agências marítimas em geral. **(iii) Mar Azul Logística, Armazenamento, Terminal e Transporte S.A.:** Tem por objeto a exploração de terminal portuário, englobando a atracação e desatracação de embarcações em instalações próprias e privativas, a descarga e carga de mercadorias a bordo das embarcações atracadas no terminal, a movimentação interna dessas mercadorias, seu armazenamento transitório, assim como, seu transporte externo até os destinos finais, podendo subcontratar todos os serviços a serem prestados para o cumprimento dessas finalidades, e ainda a participação no capital de outras Companhias, de qualquer tipo, objeto e com qualquer fim. **(iv) Norsulmax Navegação S.A.:** O seu objetivo social é a exploração do transporte aquaviário nas navegações de longo curso, cabotagem e fluvial, no transporte de cargas a granel, carga geral e de projeto, com embarcações próprias ou afretadas de terceiros. **(v) Norsulbulk Navegação S.A.:** O seu objetivo é a exploração do transporte aquaviário nas navegações de longo curso, cabotagem e fluvial, no transporte de cargas a granel, carga geral e projeto, com embarcações próprias ou afretadas de terceiros. **(vi) Norsulcargo Navegação S.A.:** O seu objetivo social é a exploração do transporte aquaviário nas navegações de longo curso, cabotagem e fluvial, no transporte de cargas a granel, carga geral e projeto, com embarcações próprias ou afretadas de terceiros. **(vii) Norinter S.A.R.L.:** Tem por objeto o investimento em participações em outras companhias, através de aquisição, subscrição, ou negociação, de ações, bônus, debentures e outros títulos, além de realizar a administração, o desenvolvimento e o gerenciamento destes ativos e ou companhias.

4. Caixa e equivalentes de caixa

	Controladora 31/12/2016	Controladora 31/12/2015	Consolidado 31/12/2016	Consolidado 31/12/2015
Caixa	**13**	90	**13**	90
Bancos	**3.874**	6.718	**61.624**	66.725
Aplicações financeiras	**26.801**	28.903	**51.194**	48.595
	30.688	35.711	**112.831**	115.410

As aplicações financeiras registradas em caixa e equivalente de caixa se referem principalmente a Letras do Tesouro Nacional ("LTN") e operações compromissadas, mantidos em bancos, considerados pela Administração como de primeira linha, e possuem liquidez imediata.

5. Títulos e valores mobiliários

Tipo	Controladora 31/12/2016	Controladora 31/12/2015	Consolidado 31/12/2016	Consolidado 31/12/2015
Letras Financeiras	**40.517**	34.810	**77.394**	58.528
Letras Financeiras do Tesouro - LFT	**35.261**	6.964	**67.353**	11.707
Título da dívida brasileira emitidos no exterior	-	-	**15.438**	-
	75.778	41.774	**160.185**	70.235

Instituição financeira	Título	Vencimento	Controladora
Banco Itau/Intrag DTVM	LF	06/07/2017	**12.854**
Banco Itau/Intrag DTVM	LF	01/11/2018	**5.351**
Banco Itau/Intrag DTVM	LF	26/01/2017	**8.141**
Banco Itau/Intrag DTVM	LF	26/01/2017	**8.121**
Banco Itau/Intrag DTVM	LF	02/03/2017	**6.051**
Banco Itau/Intrag DTVM	LFT	01/09/2022	**9.161**
Banco Itau/Intrag DTVM	LFT	01/09/2022	**8.104**
Banco Itau/Intrag DTVM	LFT	01/09/2020	**6.980**
Banco Itau/Intrag DTVM	LFT	01/03/2022	**11.015**
			75.778

Instituição financeira	Título	Vencimento	Consolidado
Banco Itau/Intrag DTVM	LF	06/07/2017	**24.552**
Banco Itau/Intrag DTVM	LF	01/11/2018	**10.221**
Banco Itau/Intrag DTVM	LF	26/01/2017	**15.550**
Banco Itau/Intrag DTVM	LF	26/01/2017	**15.512**
Banco Itau/Intrag DTVM	LF	02/03/2017	**11.558**
Banco Itau/Intrag DTVM	LFT	01/09/2022	**17.499**
Banco Itau/Intrag DTVM	LFT	01/09/2022	**15.480**
Banco Itau/Intrag DTVM	LFT	01/09/2020	**13.333**
Banco Itau/Intrag DTVM	LFT	01/03/2022	**21.042**
BTG Pactual	BRL BD	22/01/2021	**5.035**
BTG Pactual	BRL BD	05/01/2023	**10.403**
			160.185

Em 31 de dezembro de 2016 o saldo do Reno Fundo de Investimento era no montante de R$195.941 (R$118.830 em 2015), sendo R$144.747 classificado como títulos e valores mobiliários (R$70.235 em 2015) e R$51.194 como equivalentes de caixa (R$48.595 em 2015), cujo custodiante é o Itaú Unibanco S.A. O fundo está constituído sob a forma de condomínio aberto com prazo indeterminado de duração e possuem liquidez diária. A Administração da carteira do FI é realizada por gestores externos. O fundo está consolidado nas demonstrações financeiras da Norsul. O fundo exclusivo que compõe essas demonstrações financeiras, não possui obrigações financeiras significativas. Tais obrigações são limitadas às taxas de serviço pagas à instituição financeira responsável pela administração dos ativos e pela execução das transações de investimentos. Em agosto de 2016 a Companhia adquiriu títulos da dívida brasileira emitidos no exterior do Banco BTG Pactual, o saldo em 31 de dezembro de 2016 era de R$15.438 (Consolidado) classificado como títulos e valores mobiliários.

6. Contas a receber

	Controladora 31/12/2016	Controladora 31/12/2015	Consolidado 31/12/2016	Consolidado 31/12/2015
Atividade operacional - clientes	**53.282**	32.481	**82.963**	55.319
Arrendamento mercantil das embarcações	**246.054**	322.340	**246.054**	322.340
	299.336	354.821	**329.017**	377.659
Circulante	**78.315**	60.018	**107.996**	82.856
Não circulante	**221.021**	294.803	**221.021**	294.803

A seguir, estão demonstrados os saldos de contas a receber por idade de vencimento:

	Controladora 31/12/2016	Controladora 31/12/2015	Consolidado 31/12/2016	Consolidado 31/12/2015
A vencer	**59.488**	54.091	**76.920**	74.595
Vencidos até 30 dias	**12.192**	3.818	**22.217**	3.847
Vencidos a mais de 30 dias	**6.635**	2.109	**8.859**	4.414
	78.315	60.018	**107.996**	82.856

A Administração da Companhia considera não ter títulos incobráveis, desta forma não há provisão para credores de liquidação duvidosa no encerramento do exercício. A parcela não circulante, que refere-se a operação de arrendamento mercantil de embarcações, possui o seguinte prazo de vencimento:

	Total	2018	2019	2020	2021	2022 em diante
Arrendamento mercantil das embarcações	221.021	27.265	29.699	32.351	25.243	106.463

O arrendamento mercantil financeiro está indexado a variação da taxa de câmbio acrescido de juros de 7,30% a 9,25% ao ano pelo sistema da "Tabela Price". A parcela do principal é compensada do saldo a receber e os juros são registrados como receita financeira na demonstração do resultado do exercício. Os bens vinculados ao arrendamento mercantil financeiro possuem alienação fiduciária e avais como garantia do financiamento do Fundo da Marinha Mercante (FMM). **7. Partes relacionadas:** As operações não eliminadas com as partes relacionadas são decorrentes, principalmente, das operações supracitadas e são como se segue:

	Controladora 31/12/2016	Controladora 31/12/2015	Consolidado 31/12/2016	Consolidado 31/12/2015
Ativo				
Circulante				
Norsul Navigation SCS. (a)	**7**	5.672	-	-
Norsulmax Navegação S.A. (b)	**1.073**	1.365	-	-
Norsulcargo Navegação S.A. (b)	**2.579**	2.133	-	-
Riobroker Lorentzen Platou e Figueiredo Ltda.	-	234	-	234
Openbulk Shipping & Chartering B.V. (a)	**20**	24	-	-
Norwest Navigation SCS. (a)	**18**	2.866	-	-
Arlott Shipping Co LLP (a)	**71**	144	-	-
	3.768	12.438	-	234
Passivo				
Circulante				
Rya Rad Shipping CO. LLP (c)	**8.268**	18.604	-	-
Norwest Navigation SCS. (c)	**1.053**	-	-	-
Openbulk Shipping & Chartering B.V. (c)	**386**	-	-	-
	9.707	18.604	-	-
Resultado				
Custo de transporte				
Openbulk Shipping & Chartering B.V. (d)	**1.722**	1.016	-	-
Norwest Navigation SCS. (consolidado) (d)	**32.434**	86.725	-	-
NRI Shipping CO. LLP (d)	-	608	-	-
Resultado financeiro				
Juros recebido de - Norsul Navigation SCS.	-	7	-	-

(a) Conta corrente entre empresas do grupo. (b) Contas a receber referente a serviços de gestão náutica em operações intercompanhia. (c) Contas a pagar referente a afretamento de embarcações em operações intercompanhia. (d) Custo de afretamento de embarcações entre operações intercompanhia.

8. Despesas antecipadas

	Controladora 31/12/2016	Controladora 31/12/2015	Consolidado 31/12/2016	Consolidado 31/12/2015
Seguros				
Casco e máquina	**2.895**	4.115	**3.680**	5.306
Responsabilidade civil	**503**	540	**790**	836
Administração	**81**	83	**81**	83
Afretamentos a apropriar	**2.447**	498	**2.447**	1.065
Outros	**305**	-	**305**	37
	6.231	5.236	**7.303**	7.327

9. Imposto de renda e contribuição social: a) Imposto de renda e contribuição social diferidos passivos: Representam a obrigação futura sobre a diferença temporária gerada principalmente (i)pelo efeito da variação cambial credora apurada no exercício corrente (sistemática de apuração do imposto e contribuição social pelo regime de caixa - efeitos cambiais), (ii)pela depreciação acelerada incentivada de embarcações conforme legislação específica às companhias de navegação, (iii)pelo AFRMM a realizar e (iv) pela atualização do prejuízo fiscal das controladas no exterior. O saldo acumulado de imposto de renda e de contribuição social diferidos passivos compõe-se de:

	Controladora 31/12/2016	Controladora 31/12/2015
Impostos diferidos passivos, líquidos		
Variação cambial credora tributada pelo regime de caixa	**6.686**	11.189
Depreciação acelerada incentivada	**34.012**	38.677
Leasing financeiro	**12.637**	15.596
Custo atribuído imobilizado	**442**	1.021
Subvenção governamental	**(2.479)**	(4.278)
Prejuízo de controladas no exterior	**(19.469)**	(26.526)
Provisão para contingências	**(6.054)**	(3.668)
Provisões diversas	**(7.234)**	(4.041)
Ajustes de instrumentos financeiros	**(245)**	-
Parcela não circulante	**18.296**	27.970

	Consolidado 31/12/2016	Consolidado 31/12/2015
Impostos diferidos passivos, líquidos		
Variação cambial credora tributada pelo regime de caixa	**6.686**	11.189
Depreciação acelerada incentivada	**34.012**	38.677
Leasing financeiro	**12.637**	15.596
Custo atribuído imobilizado	**442**	1.021
Subvenção governamental	**(2.479)**	(4.278)
Prejuízo de controladas no exterior	**(19.469)**	(26.526)
Provisão para contingências	**(5.948)**	(3.668)
Provisões diversas	**(8.330)**	(4.080)
Ajustes de instrumentos financeiros	**(245)**	-
Parcela não circulante	**17.306**	27.931

b) Despesa com imposto de renda e contribuição social: A conciliação da despesa calculada pela aplicação das alíquotas fiscais vigentes e a despesa de imposto de renda e de contribuição social apurada no resultado é demonstrada como se segue:

	Controladora 31/12/2016	Controladora 31/12/2015	Consolidado 31/12/2016	Consolidado 31/12/2015
Resultado antes do imposto de renda e da contribuição social	**106.319**	142.051	**127.025**	154.970
Alíquota fiscal vigente	**34%**	34%	**34%**	34%
Imposto de renda e contribuição ás alíquotas normais	**(36.148)**	(48.297)	**(43.189)**	(52.690)
Resultado de equivalência patrimonial	**16.368**	13.006	-	-
Juros sobre capital próprio	**4.080**	7.650	**4.080**	7.650
Diferenças permanentes - diversos	**(3.402)**	13.305	**(699)**	17.785
IRPJ e CSLL no resultado do exercício	**(19.102)**	(14.336)	**(39.808)**	(27.255)
Corrente	**(28.531)**	(27.305)	**(50.189)**	(40.263)
Diferido	**9.429**	12.969	**10.381**	13.008

10. Investimentos

Empresas controladas	% participação	31/12/2015 Valor contábil do investimento	Movimentação: Transferência	Movimentação: Ajustes de instrumentos financeiros	Movimentação: Aumento/redução de capital	Movimentação: Dividendos a receber 2016	Movimentação: Dividendos a receber adicionais 2015 (**)	Movimentação: Resultado de equivalência patrimonial	Movimentação: Ajuste de conversão subsidiárias no exterior	31/12/2016 Valor contábil do investimento
Avaliadas pelo método da equivalência patrimonial na data-base 31 de dezembro										
Openbulk Shipping & Chartering B.V.	100	1.488	-	-	-	-	-	(37)	(241)	**1.210**
Norwest Navigation SCS. (*)	99,99	362.404	-	(719)	-	-	-	9.305	(61.261)	**309.729**
Mar Azul Logística, Armazenamento, Terminal e Transporte S.A.	100	40.987	-	-	973	-	-	-	-	**41.960**
Norsulmax Navegação S.A.	100	92.527	-	-	-	(2.630)	(8.684)	11.072	-	**92.285**
Norsulbulk Navegação S.A.	100	57	-	-	-	-	-	(5)	-	**52**
Norsulcargo Navegação S.A.	100	77.248	-	-	-	(6.625)	(8.749)	27.894	-	**89.768**
Norinter S.A.R.L	100	165	-	-	-	-	-	(80)	(19)	**65**
Total		574.876	-	(719)	973	(9.255)	(17.433)	48.149	(61.521)	**535.069**

Empresas controladas	% participação	31/12/2014 Valor contábil do investimento	Movimentação: Transferência	Movimentação: Aumento/redução de capital	Movimentação: Dividendos a receber 2015	Movimentação: Dividendos a receber adicionais - 2014 (**)	Movimentação: Resultado de equivalência patrimonial	Movimentação: Ajuste de conversão subsidiárias no exterior	31/12/2015 Valor contábil do investimento
Avaliadas pelo método da equivalência patrimonial na data-base 31 de dezembro									
Norsul Navigation SCS. (*)	-	45.937	(45.937)	-	-	-	-	-	-
Openbulk Shipping & Chartering B.V.	100	1.010	-	-	-	-	14	464	1.488
Norwest Navigation SCS. (*)	99,99	150.165	53.756	43.241	-	-	13.863	101.379	362.404
Mar Azul Logística, Armazenamento, Terminal e Transporte S.A.	100	39.557	-	1.430	-	-	-	-	40.987
Norsulmax Navegação S.A.	100	89.365	-	-	(2.895)	(6.131)	12.188	-	92.527
NRI Shipping CO. LLP (*)	-	7.819	(7.819)	-	-	-	-	-	-
Norsulbulk Navegação S.A.	100	59	-	-	-	-	(2)	-	57
Norsulcargo Navegação S.A.	100	75.120	-	-	(2.916)	(7.236)	12.280	-	77.248
Norinter S.A.R.L	100	53	-	157	-	-	(90)	45	165
Total		409.085	-	44.828	(5.811)	(13.367)	38.253	101.888	574.876

Informações adicionais	Quantidade ações/cotas	31/12/2016 Capital social	31/12/2016 Patrimônio líquido	31/12/2015 Capital social	31/12/2015 Patrimônio líquido
Openbulk Shipping & Chartering B.V.	9.100 ações	**56**	**1.210**	56	1.488
Norwest Navigation SCS. (*)	98.538.965 ações	**242.462**	**309.729**	242.462	362.440
Mar Azul Logística, Armazenamento, Terminal e Transporte S.A.	42.870.855 ações	**41.960**	**41.960**	40.987	40.987
Norsulmax Navegação S.A.	82.338.592 ações	**82.339**	**92.285**	82.339	92.527
Norsulbulk Navegação S.A.	100.800 ações	**101**	**52**	101	57
Norsulcargo Navegação S.A.	67.123.349 ações	**67.123**	**89.768**	67.123	77.248
Norinter S.A.R.L.	70.000 ações	**209**	**65**	209	165

(*) 100% pertence ao grupo de forma direta e indireta. (**) Os dividendos a receber adicionais relativos ao exercício de 2015 referem-se ao complemento entre o dividendo mínimo obrigatório e o dividendo aprovado em Ata da Assembleia Geral Ordinária datada de 19 de julho de 2016 no valor de R$17.433. Os dividendos complementares foram pagos ao longo do exercício seguinte. (***) Os dividendos a receber adicionais relativos ao exercício de 2014 referem-se ao complemento entre o dividendo mínimo obrigatório e o dividendo aprovado em Ata da Assembleia Geral Ordinária datada de 03 de julho de 2015 no valor de R$13.367. Os dividendos complementares foram pagos ao longo do exercício seguinte.

11. Imobilizado: a) Movimentação ativo imobilizado:

Controladora - 2016

	% - Taxa anual de depreciação	31/12/2015	Movimentação: Adições	Movimentação: Baixas	31/12/2016
Custos					
Embarcações		107.829	-	**(7.506)**	**100.323**
Outros		8.549	**874**	**(207)**	**9.216**
Total		116.378	**874**	**(7.713)**	**109.539**
Depreciação					
Embarcações	5 a 18,5	(76.884)	**(7.576)**	**7.506**	**(76.954)**
Outros	10 a 20	(5.463)	**(756)**	-	**(6.219)**
Total		(82.347)	**(8.332)**	**7.506**	**(83.173)**
Imobilizado líquido		34.031	**(7.458)**	**(207)**	**26.366**

Controladora - 2015

	% - Taxa anual de depreciação	31/12/2014	Movimentação: Adições	Movimentação: Baixas	31/12/2015
Custos					
Embarcações		182.723	3.721	(78.615)	107.829
Outros		7.749	800	-	8.549
Total		190.472	4.521	(78.615)	116.378
Depreciação					
Embarcações	5 a 18,5	(133.437)	(15.592)	72.145	(76.884)
Outros	10 a 20	(4.886)	(577)	-	(5.463)
Total		(138.323)	(16.169)	72.145	(82.347)
Imobilizado líquido		52.149	(11.648)	(6.470)	34.031

Consolidado - 2016

	% - Taxa anual de depreciação	31/12/2015	Movimentação: Adições	Movimentação: Baixas	Movimentação: Ajuste acumulado de conversão (*)	31/12/2016
Custos ou avaliação						
Embarcações		809.877	**5.525**	**(39.971)**	**(86.492)**	**688.939**
Outros		8.945	**2.095**	**(207)**	-	**10.833**
Imobilizado em curso		40.995	**963**	-	-	**41.958**
Total		859.817	**8.583**	**(40.178)**	**(86.492)**	**741.730**
Depreciação						
Embarcações	5 a 18,5	(372.883)	**(69.676)**	**38.838**	**42.508**	**(361.213)**
Outros	10 a 20	(5.500)	**(914)**	-	-	**(6.414)**
Total		(378.383)	**(70.590)**	**38.838**	**42.508**	**(367.627)**
Imobilizado líquido		481.434	**(62.007)**	**(1.340)**	**(43.984)**	**374.103**

Consolidado - 2015

	% - Taxa anual de depreciação	31/12/2014	Movimentação: Adições	Movimentação: Baixas	Movimentação: Ajuste acumulado de conversão (*)	31/12/2015
Custos ou avaliação						
Embarcações		665.147	64.207	(72.537)	153.060	809.877
Outros		7.749	1.196	-	-	8.945
Imobilizado em curso		39.526	2.384	(923)	8	40.995
Total		712.422	67.787	(73.460)	153.068	859.817
Depreciação						
Embarcações	5 a 18,5	(297.543)	(73.722)	68.498	(70.116)	(372.883)
Outros	10 a 20	(4.886)	(614)	-	-	(5.500)
Total		(302.429)	(74.336)	68.498	(70.116)	(378.383)
Imobilizado líquido		409.993	(6.549)	(4.962)	82.952	481.434

(*) Algumas controladas do grupo apresentam outra moeda funcional e de apresentação, que não o Real. Sendo assim, no consolidado, estamos apresentando o ajuste de conversão de todas as controladas para a moeda de apresentação Real. As embarcações adquiridas com financiamento do Fundo da Marinha Mercante (FMM) estão gravadas com hipoteca e alienação fiduciária como garantia do respectivo financiamento, conforme Nota 12. O saldo do imobilizado em andamento, corresponde ao desenvolvimento do empreendimento Mar Azul, que trata-se da construção de terminal privado em São Francisco do Sul. **b) Empreendimento Mar Azul:** O empreendimento Mar Azul é a conjunção de um Centro de Distribuição - CD - as margens da rodovia BR-280, e um Terminal Marítimo - TM - , ambos situados fora dos limites da área do porto organizado de São Francisco do Sul (SC), a cerca de 2.5 km da unidade industrial Vega do Sul da ArcelorMittal. O Centro de Distribuição - CD - recebeu desde Novembro de 2009 a Licença Ambiental de Instalação - LI - assegurando a viabilidade técnica, ambiental e locacional desta parte do empreendimento. O Terminal Marítimo - TM - teve sua Licença Prévia de Instalação (LPI) renovada, pelo IBAMA, em fevereiro de 2015, com validade por 2 anos, e mantidas as mesmas condicionantes da LAP inicialmente concedida em outubro de 2012. Em 28 de novembro de 2016 a Companhia protocolou solicitação de prorrogação da Licença Prévia de Instalação, e não antecipa dificuldades em renová-la. Em setembro de 2016, a ArcelorMittal reiterou seu apoio ao desenvolvimento do empreendimento, considerando estratégico a seu futuro na região. A ArcelorMittal será uma das principais beneficiadas em suas operações, uma vez que o terminal marítimo e o centro de distribuição estejam em pleno funcionamento. Ainda seguindo a obtenção da Licença Ambiental de Implantação, em setembro de 2016 foi publicado no D.O.U., pela ANTAQ, o "Anúncio Público" para o empreendimento. Passados 30 dias corridos, não ocorreu nenhuma manifestação de outros interessados com projetos similares na região e a ANTAQ confirmou a habilitação do empreendimento. A ANTAQ enviou o projeto Mar Azul à Secretaria Especial de Portos - SEP no Mato Grosso do Sul em novembro de 2016, para análise de viabilidade e benefícios que esse venham trazer a região, na conclusão desse passo será emitido o Documento de Utilidade Pública ("D.U.P") - federal, necessário para o IBAMA emitir a LI. Com a D.U.P. e o "nil obstat" da ANTAQ, o Projeto segue ao IBAMA para continuidade da emissão da Licença Ambiental de Implantação. Em 31 de dezembro de 2016, o total do investimento montava a R$41.962 (R$40.998 - 2015). **12. Empréstimos e financiamentos**

Financiador/embarcação	Forma de pagamento	Taxa de juros	Vencimento da última prestação	31/12/2016 Circulante	31/12/2016 Não circulante	31/12/2015 Circulante	31/12/2015 Não circulante
BNDES							
BARC. NORSUL 6 (a)	Mensal	3,3% a.a.	10/09/2025	**924**	**7.600**	1.112	10.272
BARC. NORSUL 7 (a)	Mensal	3,3% a.a.	10/09/2025	**985**	**7.519**	1.184	10.171
BARC. NORSUL 8 (a)	Mensal	3,3% a.a.	10/09/2025	**987**	**7.537**	1.187	10.196
BARC. NORSUL 9 (a)	Mensal	3,3% a.a.	10/10/2024	**1.943**	**13.145**	2.335	18.043
BARC. NORSUL 10 (a)	Mensal	3,3% a.a.	10/10/2024	**1.939**	**13.135**	2.331	18.029
BARC. NORSUL 11 (a)	Mensal	3,3% a.a.	10/10/2024	**2.113**	**14.363**	2.540	19.706
BARC. NORSUL 12 (a)	Mensal	3,3% a.a.	10/10/2024	**2.100**	**14.521**	2.524	19.917
EMP. N. BELMONTE (a)	Mensal	3,3% a.a.	10/09/2025	**1.297**	**10.734**	1.559	14.503
EMP. N. VEGA (a)	Mensal	3,3% a.a.	10/10/2024	**1.739**	**10.325**	2.049	14.180
EMP. N. VITÓRIA (a)	Mensal	3,3% a.a.	10/10/2024	**1.360**	**10.594**	1.676	14.545
Itau BBA	Semestral	5,15% a.a.	26/06/2019	**13.707**	**20.532**	16.442	41.000
Total				**29.094**	**130.005**	34.939	190.562

(a) Conforme mencionado na Nota 11, os financiamentos têm como garantia as embarcações gravadas com hipoteca e alienação fiduciária. Os financiamentos são denominados em dólares norte-americanos. As parcelas de longo prazo têm vencimento conforme tabela a seguir:

	Controladora e consolidado 31/12/2016	Controladora e consolidado 31/12/2015
2018	**29.047**	34.802
2019	**22.203**	34.802
2020	**15.359**	26.602
2021	**15.359**	21.382
2022 em diante	**48.037**	72.974
Total	**130.005**	190.562

Em 31 de dezembro de 2016 e 2015 não há cláusulas de *covenants* relacionados aos contratos de financiamento em aberto na data. Em 31 de dezembro de 2016 e 2015 a Companhia e suas controladas não possuem contratos de derivativos. **13. AFRMM - Adicional ao Frete para a Renovação da Marinha Mercante:** As particularidades concernentes às empresas de navegação encontram-se refletidas nas demonstrações financeiras, e se enquadram nas disposições contidas na Portaria do Ministério da Fazenda nº 188, de 27 de setembro de 1984, a qual dispõe sobre a apuração do resultado tributável das empresas de navegação marítima. Essas particularidades incluem, principalmente, a forma de contabilização do AFRMM e a amortização do principal, juros e variação monetária e cambial dos financiamentos de embarcações concedidos pelo Fundo da Marinha Mercante (FMM). Em conformidade com a legislação vigente é aplicada taxa adicional de 25% sobre o valor do frete de importação na navegação de longo curso, a qual se destina ao FMM. Parte desse montante é revertido à Companhia mediante depósito em conta vinculada no Banco do Brasil S.A. No tocante à cabotagem, é aplicada a taxa adicional de 10% sobre o valor do frete cobrado dos clientes, o qual é revertido integralmente para a Companhia em conta vinculada no Banco do Brasil S.A. Em 31 de dezembro de 2016 o saldo de AFRMM circulante representa os valores creditados, em conta no Banco do Brasil no valor R$6.940 (controladora) e R$9.378 (consolidado) (R$976(controladora) e R$2.103 (consolidado) em 2015). Esses depósitos destinam-se exclusivamente, à construção, docagem, reparos, manutenção das embarcações e amortização de financiamentos concedidos pelo FMM para aquisição de embarcações construídas em estaleiros nacionais. Em 29 de maio de 2014, o Decreto de nº 8.257 regulamentou a Lei de nº 10.893 de 13 de julho de 2004, que dispõe sobre o AFRMM, transferindo a administração do AFRMM do Departamento do Fundo da Marinha Mercante ("DEFMM") para a Receita Federal do Brasil ("RFB"). Com isso os processos de ressarcimento de 2014 anteriores a publicação do decreto que ainda não tinham sido apresentados ao DEFMM, assim como os processos posteriores a sua publicação foram apresentados a RFB. As parcelas da taxa adicional referente a serviços prestados ("AFRMM"), ainda em análise, são registradas em contas do ativo não circulante (AFRMM gerado a receber) e do passivo não circulante (AFRMM a aplicar), da seguinte forma: • R$8.423 em análise pelo DEFMM e R$43.197 em análise pela RFB (R$30.220 e R$30.732 em 2015, respectivamente) na controladora. • R$11.279 em análise pelo DEFMM e R$61.986 em análise pela RFB (R$37.191 e R$43.845 em 2015, respectivamente) no consolidado. Na medida em que esses recursos são disponibilizados e posteriormente utilizados pela Companhia, eles são reconhecidos na demonstração do resultado do exercício na data de sua utilização, com exceção dos recursos utilizados nas amortizações das embarcações próprias que são transferidas para receita diferida (receita diferida de AFRMM) e reconhecidas ao resultado do exercício de acordo com a vida útil remanescente dos navios. Em 31 de dezembro de 2016 foram diferidos R$6.287 (R$12.575 em 2015). **14. Provisões:**

	Controladora 31/12/2016	Controladora 31/12/2015	Consolidado 31/12/2016	Consolidado 31/12/2015
Provisão RAT/FAP	**5.681**	4.721	**5.681**	4.721
Provisão ACT / Gratificação	**7.508**	3.570	**7.508**	3.570
Provisão afretamento de embarcações	**1.851**	1.326	**1.909**	1.326
Provisão custo comboios	**5.029**	-	**5.029**	-
Provisão ICMS	**1.638**	-	**3.624**	-
Provisão DIFAL	**1.319**	-	**1.319**	-
Outros	**100**	116	**99**	116
	23.126	9.733	**25.169**	9.733

15. Provisão para contingências e obrigações legais em disputa judicial: A Companhia e suas controladas são partes envolvidas em ações judiciais de naturezas cível, tributária e trabalhista, e estão discutindo essas questões tanto na esfera administrativa como na judicial, as quais, quando aplicável, são amparadas por depósitos judiciais. Com base na análise individual dos processos, e tendo como suporte a opinião de assessores legais externos, a Administração acredita que as provisões para riscos cíveis, tributários e trabalhistas são suficientes para cobrir as eventuais perdas. A movimentação dos saldos consolidados de contingências prováveis está demonstrada a seguir:

2016 - Controladora

	Tributárias e previdenciárias	Cíveis	Trabalhistas	Total
Saldo no início do exercício	**7.665**	**5.022**	**1.577**	**14.264**
Adições	**1.245**	**2.657**	**203**	**4.105**
Pagamentos/reversões	-	-	**(565)**	**(565)**
Saldo no final do exercício	**8.910**	**7.679**	**1.215**	**17.804**

2016 - Consolidado

	Tributárias e previdenciárias	Cíveis	Trabalhistas	Total
Saldo no início do exercício	**7.665**	**5.196**	**1.577**	**14.438**
Adições	**1.245**	**4.680**	**203**	**6.128**
Pagamentos/reversões	-	-	**(565)**	**(565)**
Saldo no final do exercício	**8.910**	**9.876**	**1.215**	**20.001**

A confusão só aumentou

FMF marca o jogo Sampaio x Cordino para amanhã, após relator do processo conceder adiamento da sessão do TJD a pedido do advogado do Moto Club

NERES PINTO

"Rasgo meu diploma de advogado se algum tribunal deste país não disser que esta interpretação do Moto ao regulamento do Campeonato Maranhense está errada". Foi assim que reagiu o presidente da FMF, ontem, ao justificar a **O Imparcial** a decisão de marcar para amanhã (sábado) o jogo Cordino x Sampaio Corrêa, às 15h45, em Barra do Corda, primeiro da série decisiva do segundo turno da competição.

Questionado sobre os motivos que determinam a marcação do jogo sem que antes haja o julgamento do mandado de garantia do Moto Club, que estava marcado para hoje, mas foi adiado pelo relator do processo Gutemberg Braga, a pedido do advogado rubro-negro Adolfo Testi, Antônio Américo enfatizou: "Veja bem. Havíamos pedido a suspensão, anteriormente, dentro da perspectiva de que o tribunal julgaria o caso imediatamente, mas isso não aconteceu. Tem mais cinco dias para, talvez, ocorrer esse julgamento. Então, decidimos reprogramar os jogos, porque o adiamento já vai provocar o encerramento do campeonato fora do prazo e, por conta disso, a federação corre o risco de ser punida pela CBF. Era para terminar tudo no dia 10, e agora poderá ser somente no dia 15".

O presidente da Federação disse ainda que, para tomar esta decisão, teve que comunicar à Confederação Brasileira de Futebol os motivos do adiamento, mas não sabe qual será a resposta, estando a FMF passível de uma multa. Ele ainda manifestou sua insatisfação pela justificativa do Moto de que, como o cruzamento foi programado erroneamente em 2016, esse mesmo erro tem que ser repetido. "Vou entrar na Justiça, responsabilizando o Moto por tudo isso que está acontecendo. O CJBD não permite que um clube atrapalhe o andamento de uma competição com atitude claramente improcedente, com o objetivo de justificar aquilo que não conseguiu em campo".

Por fim, ele fez uma simulação para justificar como a interpretação do Moto estaria, no seu ponto de vista, bastante equivocada. "Digamos que em uma competição de dois grupos (A e B) ocorra o seguinte: O do Grupo A vence todos os seus jogos contra B, isto é, faça 12 pontos, e o adversário não ganha nenhum, ou seja, fica com zero. É razoável que o integrante do grupo B leve vantagem na próxima fase decisiva? O Artigo 11 diz que a vantagem é dentro da fase. Onde está o erro? Como estamos privilegiando esta ou aquela equipe?", perguntou. Naturalmente que o advogado do Moto tem as respostas e irá respondê-las, se necessário, na próxima sessão do TJD.

DIVULGAÇÃO

Antônio Américo assumiu a responsabilidade pela marcação dos jogos antes do julgamento do TJD/MA

TJD marca sessão para o próximo dia 2 de maio

O presidente do Tribunal de Justiça Desportiva, Roberto Feitosa, disse a **O Imparcial** que, diante da decisão do relator do processo apresentado pelo Moto, de atender o advogado do clube, só tem mesmo que acatar e marcar a sessão para a próxima terça-feira, dia 2 de maio.

"O advogado do Moto apresentou justificativa de uma viagem e que os demais credenciados também não poderiam comparecer na sexta-feira. O relator do processo, a quem cabe decidir essa questão, atendeu. Fazer o quê? Aceitar, só isso, e marcar outra sessão para o próximo dia útil da primeira semana de maio, isto é, no dia 2. Essa questão de adiamento ocorre até na Justiça Comum. Portanto, minha competência como presidente do TJD é restrita e não tenho como intervir em casos dessa natureza", esclareceu.

Presidente do Moto diz que não vai recuar

Chateado com a decisão do presidente da Federação, de marcar para amanhã o jogo Cordino x Sampaio, o presidente do Moto, Celio Sergio, disse que o clube não vai modificar sua posição e jamais recuará. "Vamos continuar trabalhando em defesa dos direitos do Moto, mesmo com a publicação da portaria da federação marcando esse jogo para Barra do Corda, antecipando-se à decisão da Justiça Desportiva. Até porque acreditamos que a Justiça tarda, mas não vai falhar. Somos finalistas do segundo turno e queremos ganhar o título do campeonato".

> Foi uma decisão isolada do presidente, que se precipitou. Mas não quero colocar dúvidas sobre a integridade das pessoas. Apenas defendo o direito do Moto
>
> **Celio Sergio,** presidente do Moto

Celio entende que o presidente da federação não foi coerente. "Foi uma decisão isolada do presidente, que se precipitou. Mas não quero colocar dúvidas sobre a integridade das pessoas. Apenas defendo o direito do Moto", finalizou.

GOL DE PLACA

Augusto Pellegrini

E O OSCAR VAI PARA...

O que a arte e o esporte têm em comum?

Bem, em primeiro lugar é necessário que os protagonistas de ambas as atividades tenham a necessária habilidade para executá-las nas suas respectivas apresentações. Atletas e artistas já nascem com o talento formatado, necessitando apenas aprimorar as suas habilidades para serem merecedores do aplauso e reconhecimento do público.

Isto porque em ambos os casos a atuação dos protagonistas - artistas e atletas - prevê a participação do público, cuja quantidade e amplitude pode variar de acordo com o espetáculo proposto.

Poucas vezes nós temos a oportunidade de assistir a artistas do palco, da tela e da música exercitarem a sua porção atleta. Isso quase sempre acontece em peladas descontraídas, geralmente beneficentes, gerando muita animação e hilaridade - uma espécie de casado vs solteiro etílico-esportivo-musical , do tipo "Amigos de Romário vs Amigos de Djavan". Boleiros e músicos sempre se deram muito bem, e quando se juntam existe a certeza de que vai rolar muita diversão.

O esporte - em especial o futebol - tem revelado ao Brasil e ao mundo o quanto o espectador ganhou ao ver atletas executando o papel de atletas e artistas executando o papel de artistas. Quando as coisas ameaçam ser invertidas, o resultado artístico ou esportivo passa por severas restrições.

Mas há jogadores tão histriônicos que mereciam ser artistas performáticos.

Apesar das regras do esporte preverem e proibirem encenações que visam ludibriar a arbitragem, a cada dia e a cada jogo a pantomima se multiplica em diversos campos de futebol do mundo.

Essa pantomima está sendo encenada no momento errado, bem quando os estádios - e de resto as ruas, os supermercados, os bancos e até os cemitérios - estão equipados com câmeras espiões de todos os tipos, tamanhos e versatilidades, mostrando detalhes da encenação sob diferentes ângulos.

Além do mais, os tribunais esportivos estão armados de uma legislação que lhes permite punir à distância e sem necessidade de flagrante. O juiz ou o auditor simplesmente se senta confortavelmente no seu gabinete com ar condicionado, café e água gelada e dispara os dedos no controle remoto do equipamento que tem à sua disposição para perscrutar detalhes da performance do jogador-ator no último final de semana dentro de uma tela de cinemascope para ver que a encenação está chegando às raias do ridículo.

Um jogador é empurrado na altura do peito e vai ao chão com as duas mãos no rosto como se tivesse levado um tiro. Ou entra velozmente na grande área, perde o controle ou o tempo da bola e mergulha como se estivesse caindo numa piscina, na esperança que o juiz assinale uma penalidade pixotesca. Às vezes cola.

Outro dia a televisão mostrou a imagem de um técnico à beira do gramado que teve um aviãozinho de papel roçando a sua calva proeminente e caindo ao solo como se tivesse recebido uma martelada.

Mas nem só de simulações vive o esporte.

As câmeras indiscretas estão flagrando lances ocorridos longe da disputa da jogada, às vezes na outra metade do campo, com jogadores atingindo deslealmente os tornozelos ou praticando golpes de pugilismo nos flancos dos adversários, longe da atenção do árbitro, dos assistentes ou do quarto árbitro, que estão fixados na jogada onde a bola está sendo disputada.

Esses registros todos, além de valerem uma bela suspensão em alguns jogos ou mesmo a punição de pagamento de multa ou entrega de cestas básicas - o que acaba sendo inócuo sob o ponto de vista esportivo, considerando os altos salários recebidos pelos atletas-atores - deveriam ser catalogados e mostrados ao final de cada ano numa festa especial, onde um júri insuspeito daria o Prêmio Cara de Pau para a performance mais canalha e despropositada. Com direito a vaias generalizadas em vez de aplausos.

Carutapera

ESTADO DO MARANHÃO
PREFEITURA MUNICIPAL DE CARUTAPERA-MA
CNPJ: 06.903.553/0001-30

AVISO DE LICITAÇÃO
PREFEITURA MUNCIPAL DE CARUTAPERA-MA

A PREFEITURA MUNICIPAL DE CARUTAPERA - MA, por meio de sua Comissão Permanente de Licitação, autorizada pelo Processo nº 099/2017, torna público aos interessados que realizará licitação na modalidade Pregão, sob a forma Presencial, de nº 034/2017, processo cujo objeto trata da contratação de empresa para Prestação de Serviços de Manutenção nas Câmeras e Componentes Eletrônicos do Centro de Monitoramento de Carutapera. O recebimento e abertura dos envelopes de Proposta e Documentação serão em Sessão Pública a ser realizada às 08hs do dia 12 de Maio de 2017, na Sala de Licitações, localizada no prédio da sede da Prefeitura Municipal de Carutapera. O Edital e seus anexos encontram-se à disposição dos interessados na Praça Padre Augusto Mozett, 400 – Centro, neste Município, e informações poderão ser obtidas através do telefone (98) 3394-1342, das 8h:00min às 12h:00min. Os interessados na aquisição deverão recolher o valor de R$ 50,00 (cinquenta reais). Esclarecimentos adicionais deverão ser protocolados na Comissão Permanente de Licitação, no horário de expediente. ENDERSON SOUZA BARBOSA - PREGOEIRO.

ESTADO DO MARANHÃO
EMPRESA MARANHENSE DE SERVIÇOS HOSPITALARES – EMSERH

AVISO DE LICITAÇÃO
PREGÃO ELETRÔNICO Nº 037/2017-CSL/EMSERH
PROCESSO ADMINISTRATIVO Nº 233918/2016-EMSERH

A **EMPRESA MARANHENSE DE SERVIÇOS HOSPITALARES - EMSERH** – por intermédio do Pregoeiro, designada pela Portaria nº 035, de 1º de fevereiro de 2017, publicada no Diário Oficial datado de 02 de fevereiro de 2017, torna público que realizará no dia 12 de maio de 2017 às 8h o **PREGÃO ELETRÔNICO** objetivando a ***contratação de empresa especializada no fornecimento de reagentes para realização de exames de Bioquímica com cessão de uso de equipamento totalmente automatizado, para execução completa dos testes, em concordância com as especificações, quantitativos e condições constantes neste Termo de Referência***, administrado pela Empresa Maranhense de Serviços Hospitalares – EMSERH: Site: www.comprasnet.gov.br. Informações: Comissão Setorial de Licitação – CSL, localizado na Avenida Borborema quadra 22 casa 2A – bairro Calhau – Cidade de São Luís – MA. E-mail csl@emserh.ma.gov.br; Telefone: (98) 3235-7333.

São Luís – MA, 25 de abril de 2017.

Lauro César Costa
Pregoeiro da EMSERH

ESTADO DO MARANHÃO
EMPRESA MARANHENSE DE SERVIÇOS HOSPITALARES – EMSERH

AVISO DE LICITAÇÃO - REPETIÇÃO
PREGÃO PRESENCIAL Nº 028/2017-EMSERH
PROCESSO ADMINISTRATIVO Nº 240529/2016-EMSERH

A **EMPRESA MARANHENSE DE SERVIÇOS HOSPITALARES – EMSERH** por intermédio do Pregoeiro, designado pela **Portaria nº 100, de 19 de abril de 2017**, publicada no Diário Oficial do Estado do Maranhão de 20 de abril 2017, torna público que realizará, às **9h** do dia **17 de maio de 2017, quarta-feira**, no Auditório da **CEMESP** situado na Avenida Kenedy, nº 2000, Bairro de Fátima, nesta capital, Licitação na Modalidade "**PREGÃO PRESENCIAL**", do tipo "**MENOR PREÇO GLOBAL**", para a **Contratação de Empresa Especializada em Fornecimento de Água Mineral não gasosa para atender as necessidades das Unidades de Saúde que compõem a Regional de Presidente Dutra, no interior do Maranhão, administradas pela Empresa Maranhense de Serviços Hospitalares-EMSERH**, de acordo com as especificações, quantitativos e condições constantes no Termo de Referência (Anexo I) do Edital. A presente licitação reger-se-á nos termos da Lei Federal nº 10.520/2002, Lei Federal nº 8.666/1993, Lei Complementar 123/2006 e subsidiariamente e demais normas pertinentes à espécie. Este Edital e seus anexos estão à disposição dos interessados na sede da EMSERH situada na Avenida Borborema, Qd. 22, Casa 2-A, Calhau – CEP: 65071-360, de segunda a sexta-feira, das 8h às 12h, onde poderá ser consultado gratuitamente ou obtido mediante apresentação de 01 (um) CD, e também estará disponível no site da EMSERH: www.emserh.ma.gov.br. Esclarecimentos adicionais serão prestados no mesmo endereço e pelo telefone (98) 3235-7333, Ramal 210.

São Luís, 25 de Abril de 2017.

Igor Manoel Sousa Rocha
Pregoeiro da EMSERH

ESTADO DO MARANHÃO
SECRETARIA DE ESTADO DE INFRAESTRUTURA
COMISSÃO SETORIAL DE LICITAÇÃO – CSL/SINFRA

AVISO DE LICITAÇÃO
CONCORRÊNCIA Nº 033/2017 - CSL/SINFRA

A **COMISSÃO SETORIAL DE LICITAÇÃO – CSL/SINFRA** realizará às **15h** do dia **01 de junho de 2017**, no seu Auditório, no Centro Administrativo do Estado do Maranhão, no Edifício Clodomir Millet - 1º Andar, na Avenida Jerônimo de Albuquerque, s/nº, Calhau, nesta Capital, licitação na modalidade **Concorrência**, do tipo **Menor Preço**, objetivando **CONTRATAÇÃO DE EMPRESA ESPECIALIZADA PARA ATUALIZAÇÃO DE PROJETO EXECUTIVO DE ENGENHARIA PARA OBRAS DE RECONSTRUÇÃO COM MELHORAMENTOS DA MA-006 COM VISTAS A IMPLEMENTAÇÃO DO CORREDOR DE TRANSPORTE E INTEGRAÇÃO SUL/NORTE – LOTES 02 E 03: RECONSTRUÇÃO COM MELHORAMENTOS DO TRECHO BALSAS/ALTO PARNÁIBA, IMPLANTAÇÃO DO CONTORNO VIÁRIO DE BALSAS E NOVA TRAVESSIA URBANA EM ALTO TASSO FRAGOSO-MA**, de interesse da Secretaria de Estado de Infraestrutura - SINFRA, na forma da Lei Nº 8.666 de 21 de Junho de 1993. Este Edital e seus anexos estão à disposição dos interessados no site http://www.sinfra.ma.gov.br/pregoes-online/, bem como na Comissão Setorial de Licitação – CSL/SINFRA, em sua sede localizada no Centro Administrativo do Estado do Maranhão, no Edifício Clodomir Millet - 1º Andar, na Avenida Jerônimo de Albuquerque, s/nº, Calhau, São Luís - MA, de segunda a sexta-feira, das 14h às 18h, onde poderão ser consultados e obtidos gratuitamente mediante a apresentação de mídia eletrônica (pen drive, cd, dvd ou outro). Esclarecimentos adicionais pelo telefone (98) 3218-8015 ou pelo email licitação@sinfra.ma.gov.br.

São Luís (MA), 25 de abril de 2017.

ROSANE MARIA DE CARVALHO RAMOS
Presidente da CSL/SINFRA

PREFEITURA DE SÃO LUÍS
CENTRAL PERMANENTE DE LICITAÇÃO - CPL

PROCESSO ADMINISTRATIVO Nº. 020-6.954/2017

PREGÃO PRESENCIAL Nº 046/2017 – CPL/PMSL

ÓRGÃO: Secretaria Municipal de Fazenda – SEMFAZ

OBJETO: contratação de empresa credenciada no fornecimento de materiais e consumo (Expediente, Copa, Cozinha e Limpeza), destinados ao suprimento do almoxarifado da SEMFAZ, conforme especificações e condições gerais contidas neste Termo de Referência.

ADIAMENTO

Informamos a todos os interessados,que o Lote I, referente à sessão pública do pregão em epígrafe marcada para ocorrer dia 05.05.2017, às 09 (nove) horas e 30 (trinta) minutos, na sala de sessões da Central Permante de Licitação do Município de São Luís/MA, será ADIADO ATÉ ULTERIOR DELIBERAÇÃO, tendo em vista necessidade de adequação da planilha de preços. Mantem-se inalterados os demais Lotes, inclusive a data e hora de sua licitação. Por fim, informamos também, que o aviso de licitação com a nova data da sessão será republicado na forma preconizada em lei.

São Luis (MA), 26 de abril de 2017.

WILMA FREITAS RODRIGUES
Pregoeira

Prazo para envio do IR termina hoje

No Maranhão, são esperadas 370 mil declarações. Até ontem, 285 mil tinham sido registradas no estado

LUIS FURTADO

Quem deseja acertar as contas com o leão tem só até hoje (28) para enviar a declaração do Imposto de Renda. Obrigatória para quem recebeu rendimentos tributáveis superiores a R$ 28.559,70 no ano passado, a declaração começou em 2 de março e vai até as 23h59 desta sexta-feira.

De acordo com a Superintendência da Receita Federal no Maranhão, mais de 23,1 milhões declarações foram recebidas pelos sistemas da Receita Federal em todo o país. No Maranhão, até ontem, tinham sido feitas 285 mil declarações. Em todo o Brasil, a expectativa é que 28,3 milhões de pessoas entreguem a declaração até o fim do prazo. Deste total, pelo menos 370 mil declarações são esperadas no Maranhão, o que representa um acréscimo de 2% a 3% em relação ao ano passado.

Quem vai declarar o Imposto de Renda este ano já percebeu uma série de mudanças. Uma das mudanças que mais chamou a atenção dos contribuintes foi a redução da idade mínima na apresentação do CPF de dependentes (de 14 para 12 anos). Outra novidade é a incorporação do Receitanet, um programa que pode ser usado para transmitir a declaração, ao programa gerador do documento.

Atenção para não cair na malha fina

Deve declarar o IR o contribuinte que recebeu rendimentos superiores a R$ 28.559,70, além destes, também é necessário declarar quem recebeu rendimentos isentos, não tributáveis ou tributados exclusivamente na fonte, cuja soma foi superior a R$ 40 mil; quem obteve, em qualquer mês de 2016, ganho de capital na alienação de bens ou direitos sujeito a incidência do imposto; ou quem realizou operações em bolsas de valores, de mercadorias e de futuros.

Nos casos relacionados à atividade rural, é obrigatória a declaração do contribuinte com renda bruta superior a R$ 142.798,50. Quem pretende compensar prejuízos do ano-calendário 2016 ou posteriores ou quem teve, em 31 de dezembro do ano passado, a posse ou propriedade de bens ou direitos, inclusive terra nua, com valor total superior a R$ 300 mil, também deve fazer a declaração.

A multa para quem não fizer a declaração ou entregá-la fora do prazo varia de R$ 165,74 a até 20% do imposto devido.

Restituição

Segundo a Receita Federal, a restituição do IRPF deverá ser paga em sete lotes, entre junho e dezembro deste ano. O primeiro lote será pago em 16 de junho, o segundo em 17 de julho e o terceiro em 15 de agosto. O quarto, quinto e sexto lotes serão pagos, respectivamente, em 15 de setembro, 16 de outubro e 16 de novembro. O sétimo e último lote está previsto para ser pago em dezembro. Ao fazer a declaração, o contribuinte deve indicar a agência e a conta bancária na qual deseja receber a restituição. Idosos, pessoas com deficiência física, mental ou doença grave têm prioridade para receber a restituição.

285 MIL

declarações foram feitas até ontem no Maranhão

Entendendo o tributo

O chamado Imposto de Renda ou Imposto sobre o Rendimento é um tipo de imposto existente em diversos países. A ideia básica é de que cada contribuinte, pessoa física ou pessoa jurídica, deve contribuir com a dedução de parte da sua renda média anual para o governo federal. A quantia que deve ser paga ao governo é determinada de acordo em informações financeiras de cada contribuinte de maneira a seguir sempre uma tabela criada pelo organismo fiscalizador de cada país.

Existem duas maneiras de fazer o cálculo do imposto de renda que deve ser pago. Uma delas é fazer a aplicação de cada percentual da alíquota as faixas da base de cálculo que estão dentro dos limites que foram definidos. A segunda maneira de fazer esse cálculo é através da aplicação da alíquota que se refere ao total da base de cálculo, depois disso é necessário fazer a subtração da parcela a ser deduzida.

Apesar de não ser obrigatório, sendo possível realizar a declaração através da internet, na dúvida é importante sempre consultar um contador. Pequenos deslizes no preenchimento do formulário do imposto podem acontecer devido à falta de atenção, o que pode resultar na chamada 'malha fina'.

Para onde vai

Os recursos recolhidos através do IR são divididos entre governo federal e retorna aos estados e municípios. O dinheiro arrecadado pela Receita Federal é transferido para o Tesouro Nacional, que administra sua aplicação. Entre as destinações estão o financiamento de projetos de saúde, educação e programas sociais.

Outras aplicações das arrecadações do imposto de renda são o plano de reforma agrária, programas de agricultura familiar, construção de habitações populares, saneamento e revitalização de áreas degradadas nas cidades, construção e recuperação de estradas, investimentos em infraestrutura, entre outros projetos de gestão dos serviços públicos federais, estaduais e municipais.

ASSEMBLEIA EM PAUTA

REFORMA

O deputado líder do Bloco Independente, **Max Barros** (PRP), defendeu a importância da discussão da Reforma da Previdência, cujo parecer do relator está prestes a ser votado no Congresso Nacional. De acordo com o parlamentar, esse é um assunto que mexe com a vida de todos os brasileiros. Em deu discurso, o deputado entendeu que, em principio, mudanças nas regras de aposentadoria ferem o direito adquirido, tendo em vista que o trabalhador ao começar suas atividades, imediatamente começa também a contribuir para o Sistema Previdenciário dentro de uma determinada regra.

LIDERANÇAS

O presidente da Assembleia Legislativa, deputado **Humberto Coutinho** (PDT), recebeu uma comitiva de lideranças políticas do município de Passagem Franca, formada pelo prefeito Marlon Torres (PTB), pelos ex-prefeitos Reinaldo e Gordinho e pelo presidente do PCdoB, Virgílio Cazé. A reunião também contou com a presença do diretor de Relações Institucionais da ALEMA, ex-deputado Rubens Pereira, e o diretor de Comunicação, Carlos Alberto Ferreira.

TRANSPORTE

A Comissão de Assuntos Municipais e de Desenvolvimento Regional abriu discussão sobre problemas enfrentados por trabalhadores do transporte alternativo na Região Metropolitana de São Luís. O presidente da Comissão, deputado **Bira do Pindaré** (PSB), conduziu o debate, que contou com a participação do deputado Rafael Leitoa (PDT), representantes do Sindicato de Transporte Alternativo e de cooperativas, de vereadores, secretários municipais e técnicos da Agência Estadual de Mobilidade Urbana e Serviços Públicos (MOB).

CONTABILISTA

A Assembleia Legislativa do Maranhão homenageará os contabilistas de todo o estado. Por iniciativa do deputado Adriano Sarney (PV), através do Requerimento nº 118/17, será realizada uma sessão solene hoje (27), a partir das 11h, no plenário da Casa. Para o evento, foram convidadas várias entidades de classe, instituições de ensino superior públicas e privadas, profissionais da contabilidade e autoridades da esfera municipal e estadual.

DECISÃO

O deputado estadual **Othelino Neto** (PCdoB) repercutiu decisão do juiz Isaac Diego Silva, titular da Comarca de Magalhães de Almeida, que cassou o mandato do prefeito do município, Tadeu de Souza (PMDB), por abuso de poder político e econômico nas eleições passadas. Ele foi eleito por uma margem pequena: 80 votos de vantagem sobre o adversário, o coronel Costa Júnior (PCdoB). Isso quer dizer que o município de Magalhães de Almeida poderá ter nova eleição, caso a Justiça Eleitoral confirme a decisão do juiz da comarca.

COBRANÇA

A deputada **Nina Melo** (PMDB) cobrou do Governo do Estado a imediata conclusão do Hospital Estadual do Município de Santa Luzia do Paruá, que está em reforma. Segundo a parlamentar, foi instalado um hospital campanha às margens da rodovia que corta o município e, no local, estão sendo registrados inúmeros casos de negligência e imprudência. Nina Melo também disse que fez uma solicitação à Comissão de Saúde da Assembleia para que seja feita uma visita técnica de acompanhamento das obras do hospital e funcionamento do hospital campanha.

CLASSIFICADOS tem Imóveis

Ligue e anuncie: 3212.2042

1 Casas
1.1 VENDER
1.2 ALUGAR
1.3 PASSAR

2 Apartamentos
2.1 VENDER
2.2 ALUGAR
2.3 PASSAR

3 Terrenos
3.1 VENDER
3.2 ALUGAR
3.3 SITIOS

4 Salas Comerciais
4.1 VENDER
4.2 ALUGAR
4.3 PASSAR

1.1 Casas VENDER

ARAÇAGI

CA000262 – CASA – VENDER – CENTRAL PARK /ARAÇAGY - Vende-se casa com 03 quartos sendo 01 suíte, 03 banheiros sociais, sala, copa/cozinha, varanda, piscina R$ 300 MIL

ARAÇAGI - OPORTUNIDADE ÚNICA! Vende exc. Casa em cond. De alto padrão, reformada e ampliada c/ 200 m², 03 stes, 02 vagas de gar., área ampla de lazer c/ churr. (privativo). Vende-se c/ móveis projetados. Não perca tempo! Venha conferir! 3227-3099 / 9973-4073 www.bmendesimoveis.com.br

ARAÇAGY - Vendo casa c/2 qrtos s/1 ste, wc social, sala, coz.americana, churr., lavanderia, qntal e garagem p/4 carros R$ 250 mil TR: 32356687/ 32356477/ 999712399/ 984487001 www.ayrtonejulioimoveis.com.br COD: 9156

Anuncie. É só ligar: (98) 3212-2039 ou nos envie e-mail para: temclassificados@oimparcial.com.br.

Quer vender, alugar, passar ou trocar? Anuncie. É só ligar: (98) 3212-2039 ou nos envie e-mail para: temclassificados@oimparcial.com.br.

Vende exe. casa dup. c/ 180 m², toda no porc. , c/ 4 quartos , sendo 2 suítes, sala p/ 2 amb., lavabo, cozinha ampla, DCE , var. pisc. c/ churras. Coz .de apoio , garagem p/ 3 carros , portão de alum. Aut. Não perca essa oportunidade. 3227-3099/9973-4073 www.bmendesimoveis.com.br

Quer vender, alugar, passar ou trocar? Anuncie. É só ligar: (98) 3212-2039 ou nos envie e-mail para: temclassificados@oimparcial.com.br.

ALEMANHA

CA000249 - CASA - ALEMANHA Vende-se exc. casa c/terraço, garagem, sala de estar, sala de jantar, 3 qrtos (s/2 stes), coz., área de serviço, lavanderia, dce e qntal. Exc. localização, próxima à Avenida dos Franceses R$ 300 MIL (98) 31814600| 981599890 / 99832772 / 982238422

Quer vender, alugar, passar ou trocar? Anuncie. É só ligar: (98) 3212-2039 ou nos envie e-mail para: temclassificados@oimparcial.com.br.

ANIL

ANIL/CANAÃ - CA00005 -Vende-se casa c/ áreas livres, terraço coberto, varanda lateral, sala ampla (estar/jantar), wc social, 2 qrtos (s/1 ste), copa/coz., área de serviço, lavanderia, dce, piscina. R$ 230.000,00 3248-6709 / 99983-2772 oi / 98223-8422 tim

ALTO TURU

ALTO DO TURU III - COD [584] Vende-se casas novas c/portão elétrico, gar.p/ 4 carros, sala, copa, coz., 3 qrtos s/ 1 ste, wc social, qntal e poço artesiano. Valor: R$ 180.000,00. TR: 3238-3583/99973-9137.

ALTO DO TURU - COD [575] Vende-se uma casa c/ garagem, sala, copa, coz., 2 qrtos, wc social, lavanderia e quintal. Valor: R$ 60.000,00. TR: 3238-3583/99973-9137.

ALTO DO TURU II – COD [485] Vende-se casas novas c/portão de alumínio, gar. p/ 3 carros, sala, copa, coz. americana, 3 qtos, 1 wc social, 1 ste e 1 semi - ste, jdim de inverno, caixa d'agua, poço artesiano. Valor R$ 170.000,00. TR: 3238-3583 / 999739137.

Quer vender, alugar, passar ou trocar? Anuncie. É só ligar: (98) 3212-2039 ou nos envie e-mail para: temclassificados@oimparcial.com.br.

BELIRA

CRECI: 819 -A14 - Vendo casa c/ 2 salas, 2 quartos, 2 banheiros + dependência c/ banheiro, na Rua Candido Ribeiro (rua das Crioulas). (98) 99971-2945 / 98845-6228 / 98119-4495

BAIRROS DIVERSOS

LOTEAMENTO SAFIRA – COD [488] Vende-se uma casa com garagem p/ 2 carros, sala, copa, cozinha americana, 2 quartos sendo 1 suíte, 1 wc social. Obs: Laje pronta p/ receber o 2º piso. Valor R$ 160.000,00. TR: 3238-3583 / 999739137.

CALHAU

CALHAU - CA000154 - Vende-se linda casa c/terreno de 1100m² de área total, duplex, c/móveis plan., 3 stes, s/1 c/closet, banheira, sala de tv, coz., lavanderia, dce completo, qntal amplo, piscina, churr., vagas de garagem R$ 1.000.000,00 3248-6709 / 99983-2772 oi / 98223-8422 tim

CIDADE OPERÁRIA

Cidade Operária cód. [619]- Casa para eventos c/ salão de festas, escritório, varanda, churr., coz., 2 wcs e estacion.,Tratar:32383583/999739137

Quer vender, alugar, passar ou trocar? Anuncie. É só ligar: (98) 3212-2039 ou nos envie e-mail para: temclassificados@oimparcial.com.br.

CIDADE OPERÁRIA - Vendo ou alugo casa c/ 3 qrtos s/1 ste, sala em L, varanda, wc social c/ box, coz.,c/armários, qntal, área de serviço completa. Venda: R$ 200.000,00 Locação: R$ 1.200,00 Tratar: 32356687/ 999712399/ 996064732/ 32356477 www.ayrtonejulioimoveis.com.br COD: 9288

CIDADE OPERÁRIA - COD [523] Vende-se uma casa c/gar.p/ 2 carros, sala, coz., 2 qrtos, wc social, terraço coberto, toda reformada, ótima localização atrás da universidade UEMA, ônibus na porta Valor: R$ 200.000,00. TR: 3238-3583 / 999739137.

Quer vender, alugar, passar ou trocar? Anuncie. É só ligar: (98) 3212-2039 .

COHAMA

COHAMA - Vende Casa no Cond. Pienza, na Cohama, c/ 168 m² privativos, c/03 qrtos s/1 ste, sala de estar/ jantar, WC social, coz. c/ área de serviço, DCE, Área de lazer c/ piscina e Churr., garagem para 04 carros. Venha conferir! 3227-3099 / 9973-4073 www.bmendesimoveis.com.br

Quer vender, alugar, passar ou trocar? Anuncie. É só ligar: (98) 3212-2039 ou nos envie e-mail para: temclassificados@oimparcial.com.br.

COHAMA - CA000182 - Vende-se casa em cond. fechado, nasc., c/móveis plan., c/3 qrtos, s/1 ste, wc social, sala, coz., lavanderia, qntal amplo, 2 vagas de gar.R$ 480.000,00 3248-6709 / 99983-2772 oi / 98223-8422 tim

Quer vender, alugar, passar ou trocar? Anuncie. É só ligar: (98) 3212-2039 .

CRECI: 819 -A12 - Vendo casa em condomínio fechado, sala p/ 2 ambientes, 01suíte c/ armário, 01 semi suíte c/ armário, 1 quarto, cozinha c/ armários 2 vagas cobertas e área de lazer completo. (98) 99971-2945 / 98845-6228 / 98119-4495.

Quer vender, alugar, passar ou trocar? Anuncie. É só ligar: (98) 3212-2039 ou nos envie e-mail para: temclassificados@oimparcial.com.br.

COHAMA - Vendo casa c/3 qrtos s/1 ste, varanda, DCE, coz., área de serviço, gar.p/ 4 carros R$ 350 mil Tr.: 32356687/ 32356477/ 999712399/ 996064732 www.ayrtonejulioimoveis.com.br COD: 9425

Quer vender, alugar, passar ou trocar? Anuncie. É só ligar: (98) 3212-2039 ou nos envie e-mail para: temclassificados@oimparcial.com.br.

Vende ótima casa ,em cond. fechado, na Rua Aririzal, nasc. total, c/ 100 m² privativos, c/ 03 qtos sdo 01 ste e 01 semisuíte, sala, coz., varandão, churrasqueira e coz. de apoio no fundo, gar. p/ 02 carros, área de lazer com churrasq., piscina, salão de festas e vários quíosques. Aproveite! 3227-3099 / 9973-4073 www.bmendesimoveis.com.br

Quer vender, alugar, passar ou trocar? Anuncie. É só ligar: (98) 3212-2039 ou nos envie e-mail para: temclassificados@oimparcial.com.br.

COHAB

CA000266 – CASA- VENDA – COHAB ANIL III - VENDE-SE UMA CASA COM 4 QTOS, SENDO UMA SUITE,SALA,COPA/COZINHA,WC SOCIAL,DISPENSA,DPE ,QUINTAL,GARAGEM PARA 2 CARROS. R$ 230 MIL.

COHAB - CA000120 - Vende-se casa cm sala, copa, coz., 2 qrtos, 2 wc, s/1 ste, dispensa, qntal amplo c/ lavanderia, vaga de gar.Próx.a avenida R$ 200.000,00 3248-6709 / 99983-2772 oi / 98223-8422 tim

COHAB ANIL - COD [562] Vende-se uma casa c/ garagem, sala, copa, coz., 3 qrtos s/ 1 ste, wc social, área de serviço e qntal. Valor: R$ 180.000,00. TR: 3238-3583/ 99973-9137.

Quer vender, alugar, passar ou trocar? Anuncie. É só ligar: (98) 3212-2039.

Cohab - Vendo casa c/ área de 250m² de 3 qrtos s/ 1 ste e duas semi stes, sala de estar e jantar, coz., deposito, wc social, qntal, dce, gar.R$ 200 mil TR: 32356687/ 32356477/ 999712399/ 996064732 www.ayrtonejulioimoveis.com.br

COHAJAP

COHAJAP - CA000174 - Vende-se casa duplex c/3 gar., jardim, hall, sala de estar/jantar, wc social, 7 qrtos (s/2 stes e 2 semi-stes), copa, coz., área de serviço, lavanderia, dce, 3 varandas, varanda gourmet, piscina R$ 670.000,00 3248-6709 / 99983-2772 oi / 98223-8422 tim

Quer vender, alugar, passar ou trocar? Anuncie. É só ligar: (98) 3212-2039 ou nos envie e-mail para: temclassificados@oimparcial.com.br.

COHAJAP - CA000158 - Vende-se casa em cond. fechado,c/3qrtos (s/1 ste e 1 semi-ste),2 vagas de gar., dce, wc social, sala, coz., cond. c/ área de lazer completa R$ 420.000,00 3248-6709 / 99983-2772 oi / 98223-8422 tim

COHASERMA

COHASERMA - CA000175 - Vende-se ou aluga-se casa duplex c/ sala de estar, sala de tv e jantar, 4 stes (s/1 c/ closet), wc social, lavabo, coz. planejada, área de serviço, lavanderia, dce completo, vagas de garagem R$ 800.000,00 3248-6709 / 99983-2772 oi / 98223-8422 tim

COHASERMA - COD [568] Vende - se uma casa c/portgaragem p/3 carros, são elétrico, sala em 2 ambientes, copa, coz., escritório, despensa, dep.de empregada, 4 qrtos s/1 ste , 2 WC Social, piscina, churr., qntal e área de serviço. Valor: R$ 550.000,00. TR: 3238-3583/ 99973-9137.

COHATRAC

Cohatrac IV cód.[627]- Casa c/terraço, gar.p/3 veículos, sala, copa, coz., 3 qrtos s/1 ste, 2 lavabos, 2 WC reversíveis, DEC, lavanderia, área de serviços. Valor R$280.000,00 Tratar:32383583/999739137

Cohatrac I cód.[628]- Casa bem localizada perto de tudo Cohatrac I. Valor R$300.000,00 Tratar:32383583/999739137

Cohatrac Primavera cód.[622]- Vende-se casa muito bem localizada c/ terraço, gar.p/ 2 veículos, sala de estar, sala de jantar, coz., 3 dormitórios s/ 2 stes, área de serviços. Valor R$170.00,00-Tratar:32383583/999739137

COHATRAC IV-Cód. [607]- Casa c/terraço, gar.p/ 3 veículos, sala de estar, copa, coz., wc social, varanda, lavanderia coberta e qntal. Valor: R$ 250.000,00 - Tratar: 32383583 / 999739137

COHATRAC - COD [596] Vende-se uma casa c/ portão elétrico, gar.p/2 carros, sala, copa, coz., 3 qrtos s/2 stes, wc social, dep.de empregada, área de serviço e qntal. Valor: R$ 250.000,00. TR: 3238-3583/ 999739137

COHATRAC I - COD [588] Vende-se uma casa com sala, copa, cozinha, 2 quartos, wc social, lavanderia e quintal, ótima localização. Valor R$ 140.000,00. Tratar: 3238-3583/ 99973-9137.

COHATRAC IV - COD [589] Vende-se uma casa c/ portão elétrico, 3 vagas cobertas na garagem, sala, copa, coz., 3 qrtos s/1 ste, wc social, área de serviço e quintal. Valor: R$ 200.000,00. TR: 3238-3583/ 99973-9137.

COHATRAC IV - COD [540] Vende-se uma casa c/ gar. p/ 2 veículos, sala, copa, coz., 2 qrtos s/1ste, 2 wcs social, dce e lavanderia. Valor: R$ 200.000,00. TR: 3238-3583/ 999739137.

COHATRAC IV – cod [439] Vende-se uma casa c/ garagem p/ 2 carros, sala em 2 ambientes, coz., 3 qtos, sendo 1ste c/closet, qntal cimentado c/área de serviço coberta, cisterna c/4mil litros + caixa d'água, c/1 mil litros, c/ótimo acabamento. Em frente ao shopping passeio do Cohatrac. Valor: R$ 250.000,00. TR: 3238-3583 / 999739137.

COHATRAC - Vende casa c/2 andares, o 1º andar c/ 2 qtos, sdo 1 ste, gar.coberta p/2 carros, sala c/ 2 ambientes, 1 coz grande, WC social, 2 jdins de inverno, qntal e 2 portões de alumínio, sdo 1 de pedrestre. 2º andar c/ 2 qtos, sdo 1 ste, 1 varanda grande coberta, 1 despensa. Aproveite! 3227-3099 / 9973-4073 www.bmendesimoveis.com.br

COHATRAC I – cod [409] – Vende-se uma casa com portão de ferro, com dois acessos, toda gradeada, com área lateral coberta, toda na laje, sala em "L", cozinha, 3 quartos sendo 1 uma suíte, 1 WC social, quintal, área de serviço coberta, e área p/ cozinha de apoio, toda estrutura elétrica atualizada. Valor R$ 280.000,00 TR: 3238-3583 / 999739137.

cod [365] Vende-se linda casa c/portão de alum., gar. p/ 2 carros, copa, sala, coz.,3 qtos s/ 2 stes, 1 WC social, área de serv.coberto, quintal, deposito, área livre, 2 caixa de água no forro, a casa fica próx.ao supermercado Maciel. Valor R$ 250 mil. TR: 3238-3583 / 99937-9137.

COHATRAC IV – COD [481] Vende-se uma casa c/portão de alumínio, gar.p/ 3 carros, sala de estar, sala de jantar, 3 qtos sendo 1 ste ampla e jdim de inverno, 1 wc social, coz., coz.de apoio, lavanderia coberta, despensa e quintal. Valor R$ 250.000,00. TR: 3238-3583 / 999739137.

Villágio Cohatrac V cód. [629]- Casa com terraço, garargem para 2 veículos, sala de estar/jantar, cozinha com bancada americana, banheiro social, 3 quartos sendo 1 suíte, área de servios, lavanderia e quintal. Valor R$200.000,00-Tratar:32383583/999739137

Loteamento Saramanta cód.[623]- Casa bem localizada com Portão elétrico, sala, 3 quartos sendo 1 suíte, wc social. Valor R$190.000,00-Tratar:32383583/999739137

CRUZEIRO DO ANIL

Vende - se uma casa c/ sala, coz., 3 qtos sendo 1 suite, wc social, garagem coberta, toda forrada no PVC próximo do shopping rio anil Tratar: (98) 98709-0744 / 98102-1228 (L.02.03)

ESTRADA DE RIBAMAR

Aluga-se casa no Condomínio Amaral de Mattos, c/ 3quartos sendo 1 suíte, prox. ao Pátio Norte Shopping. Tr: 3258-5629 / 99129-6797 98845-4785 / 3083-0799 / 98142-7703

Vendo casa na Estrada de Ribamar, Resid. Pq. dos Rios, com varanda, sala 2 quartos, 2 suites, wc social, cop, coz, área de serv e gar. R$ 315.000,00. Tr: 3268-3390 / 9976-7018

ESTRADA DA RAPOSA

ESTRADA DA RAPOSA - COD [570] Vende-se uma casa no Cond. Araçagy, c/ portão elétrico de alumínio, gar.p/ 3 carros, sala, copa, coz., 2 qrtos, wc social, jd de inverno, área de lazer completa e quintal gramado. Valor: R$ 180.000,00. TR: 3238-3583/99973-9137.

HABITACIONAL TURU

HABITACIONAL TURU - CA000103 - Vende-se casa c/3 qrtos (s/1 ste e semi-ste), sala, copa/ coz., wc social, vagas de gar., área de serviço, qntal e área livre. R$ 350.000,00 3248-6709 / 99983-2772 oi / 98223-8422 tim

JARDIM AMÉRICA

JARDIM AMÉRICA - COD [590] Vende-se uma casa c/ portão de alumínio, garagem coberta p/ 2 carros, sala, copa, coz., 2 qrtos s/ 2 stes, coz. de apoio e qntal. Valor: R$ 150.000,00. TR: 3238-3583/ 99973-9137.

COD [528] Vende-se uma casa c/gar.p/2 carros, sala, copa, coz., jd de inverno, 4 qrtos s/3 stes, área de serviço e qntal. Valor: R$ 180.000,00.Tr: 3238-3583 / 999739137.

JARDIM ELDORADO

ELDORADO- VENDE casa em cond. fechado, c/ varanda, sala, 2 quartos, 1 suíte, wc social, coz., c/ armários, área de serviço e garagem. R$ 330.000,00 3268-3390 / 99976.7018.

JD SÃO CRISTOVÃO

JD SÃO CRISTOVÃO - CA000086 - Vende-se casa c/5 qrtos, 3 wcs sociais, vagas de gar.Ligue e agende uma visita. Aceita veículo c/parte do pagamento R$ 180.000,00 3248-6709 / 99983-2772 oi / 98223-8422 tim

Quer vender, alugar, passar ou trocar? Anuncie. É só ligar: (98) 3212-2039 ou nos envie e-mail para: temclassificados@oimparcial.com.br.

IPEM SÃO CRISTOVÃO

VENDE CASA COM SALA, 03 QUARTOS, WC SOCIAL, COZINHA, QUINTAL E GARAGEM. R$ 170.000,00 - 3268.3390 - 99976.7018

Quer vender, alugar, passar ou trocar? Anuncie. É só ligar: (98) 3212-2039.

LIMA VERDE

COD [516] Vende-se uma casa bem próx.da avenida, rua sem asfalto, c/ terraço, gar. p/ 2 veículos, sala de estar, 2 qtos, wc social, coz.e amplo quintal. R$ 115.000,00. TR: 3238-3583 / 999739137.

MARANHÃO NOVO

VENDE-SE CASA - com 3 qrtos s/2 stes, sala, coz., garagem e escritório R$ 320.000,00 Tr: 3235.6687/ 3235.6477 / 99971.2399/ 98816.8000 www.ayrtonejulioimoveis.com.br COD: 9389

MAIOBÃO

MAIOBÃO - CA000101- Vende-se exc.casa em cond.fechado, nasc., c/ móveis plan., 3 qrtos, 2 wc (s/1 ste), sala, copa, coz., qntal amplo, piso no porc. R$ 270.000,00 3248-6709 / 99983-2772 oi / 98223-8422 tim

MAIOBÃO - CA000186 - Vende-se exc. casa, nasc., c/varanda (gar.), sala de estar/jantar, 2 qrtos, coz., área de serviço, lavanderia. Terreno Lateral. Área total: 16 x 20 (320 m²), Área Construída: 90 m² (aprox). V: R$ 160.000,00 /3248-6709 / 99983-2772 oi / 98223-8422 tim

COD [534] Vende-se uma casa c/ 2 vagas na gar., sala, copa, coz., 3 qrtos s/ 1ste, lavanderia e qntal. Valor: R$ 200.000,00. TR: 3238-3583/ 999739137.

Quer vender, alugar, passar ou trocar? Anuncie. É só ligar: (98) 3212-2039 ou nos envie e-mail para: temclassificados@oimparcial.com.br.

Cod [451] Vende-se/ Aceita-se troca, uma casa com terraço, sala, copa, cozinha, 2 quartos, WC social, área de serviço e dependência de empregada. Valor: R$ 70.000,00. Fone: 3238-3583/ 999739137.

cod [376] Vende-se uma belíssima casa c/2 pav., 1piso, portão de alum., gar. p/3 carros, sala, coz., 3 qtos s/1 ste, 1 WC social, piso lajota, forro PVC área livre, dep. de empregada, área de serv. coberta. 2 piso, salão grande coberto e piso que pode fazer vários qtos Valor R$ 210.000,00 TR: 3238-3583 / 9973-9137.

MAIOBÃO – cod [460] Vende-se uma casa c/garagem p/2 carros, sala copa coz., 3 qtos, sendo 1 ste, WC social, qtal c/lavanderia coberta, forro de PVC, piso de lajota. Valor R$ 170.000,00. TR: 3238-3583 / 999739137.

Vende excelente casa quitada, com 2 quartos sendo 1 suite, 02 salas, WC social, cozinha ampla, terraço, garagem p/ 2 carros. Venha conferir. 3227-3099 / 9973-4073 www.bmendesimoveis.com.br

COD [526] Vende-se uma casa c/gar., sala, copa, coz.,ampla, 2 qrtos s/1 ste e qntal. Valor: R$ 95.000,00. Tr: 3238-3583/ 999739137.

MAIOBINHA

MAIOBINHA - COD [553] Vende-se uma casa c/portão de ferro, terraço, sala, copa, coz., 2 qrtos, s/ 1 ste, 1 wc social e quintal. Valor: R$ 50.000,00. TR: 99973-9137 /3238-3583.

MONTE CASTELO

MONTE CASTELO - COD [587] Vende-se uma casa c/ sala, coz., 2 qrtos, wc social e qntal cimentado. Obs: Piso lajota e toda gradeada. Valor: R$ 85.000,00. TR: 3238-3583/99973-9137.

OLHO D'ÁGUA

CA000025 - Vende-se casa em cond. fechado, c/ móveis plan., piso no porc., sala de tv, copa, coz. americana, 3 qrtos,4 wc s/3 stes, qntal amplo, dispensa, gar. coberta p/ 2 carros. Cond. c/área de lazer completa.R$ 490.000,00 3248-6709 / 99983-2772 oi / 98223-8422 tim.

PARQUE AMAZONAS

Ccsa c/ 03 qrtos,sendo 1 suíte,sla com 2 amb. Coz. Americana,2 vagas na grg. Valor R$240 mil.(Aceitamos carta crédito) Contato: (98) 99129-8697

PAÇO DO LUMIAR

Vde casa em Cond. Fec. c/ apenas 11 csas, no Cond. Ville Lumiar, c/ 84,41 m² privativos, c/ 2 qtos do 1 suíte, Sla p/ 2 amb. WC social, varandão, coz. c/ área de serv. área de lazer c/ piscina, churras. e jardins, gar, c. elétrica e portão de alumínio. Não perca esta oportunidade. 3227-3099 / 9973-4073 www.bmendesimoveis.com.br

PARQUE ATENAS

Casa nova c/ 223 m² privativos, duplex, em terreno de 412 m², toda no porcel, c/ 3 stes s/ 1 master c/ varanda, sla p/ 2 ambientes c/ jardim de inverno, escritório, WC social, coz c/ área de serviço, amplo quintal, gar p/ 3 carros, por apenas R$ 680 MIL. Venha conferir, não perca tempo. 3227-3099 / 9973-4073 www.bmendesimoveis.com.br

PARQUE SABIÁ

PARQUE DOS SABIÁS - COD [561] Vende-se uma casa c/ garagem, sala, copa, coz, 6 qrtos s/ 1 ste, wc social, lavanderia e área de serviço. Valor: R$ 250.000,00. TR: 3238-3583/ 99973-9137.

PARQUE VITÓRIA

PARQUE VITÓRIA - COD [557] Vende-se uma casa c/ portão de alumínio, gar.coberta, sala, copa, coz., 2 qrtos s/1 ste, wc social e qntal. Valor: R$ 150.000,00. TR: 99973-9137/3238-3583.

QTAS DO CALHAU

Vende mansão c/645 m² 3 pavtos, c/4 sts c/ arm, esc, 3 sls amplas, WC soc, 2 cozs, depósito, dispensa, 02 DCE, 5 gars, área de lazer c/ piscina c/ iluminação, churrasque, hidro massagem excel localiz c/ vista p/ o mar, Aproveite. 3227-3099 / 9973-4073. www.bmendesimoveis.com.br

Vendem-se casas novas em Cond. Fechado, próx à praia, c/ 260 m² privativos, em terrenos de 340 m², duplex c/ 4 stes, 2 salas amplas, jd. de inverno, WC social, cozinha c/ área de serviço, gar. p/ 3 carros, LOC. PRIVILEGIADA. Venha conferir. 3227-3099 / 9973-4073 www.bmendesimoveis.com.br

Exc. Cond. Fechado em construção c/ apenas 6 casas na melhor, localização da cidade, c/ 230 m² priv.(cada), duplex, toda no porcelanato, c/ 03 sts sdo 01 master, esc., sala p/ 03 ambientes, lavabo, sala íntima, coz. Ampla, DCE, ampla área livre, 02 gar. Por apenas R$ 950 MIL. Aproveite. 3227-3099 / 9973-4073

Vde ótima casa c/ 500 m² de área construida c/ 04 amplas suítes, c/ armários e closet, sala ampla p/ 4 ambientes c/ pé direito duplo, lavabo, home theater, cozinha c/ armários, churrasqueira, cozinha de apoio, piscina e jardins. Garagem para 03 carros. Excelente localização. Aproveite! 3227-3099 / 9973-4073 www.bmendesimoveis.com.br

RENASCENÇA II

Jardim Renascença II - Vendo casa c/área de 360m², toda no porcel., nascente, c/4 qrtos s/3 stes e semi-stes, varanda,, garagem p/5 carros, sala de estar/ jantar, copa/ coz., cisterna, DCE, qntal, lavabo, área de serviço completa R$ 550.000,00 Tr: 32356687/ 32356477/ 999712399/ 996064732 www.ayrtonejulioimoveis.com.br

Casa com 3 stes + 1 qrto, todos os compartimentos c/ moveis projetados, DCE, piscina, churr., ETC R$ 900.000,00 Tr: 3235.6687/ 3235.6477 / 99971.2399 / 98816.8000 www.ayrtonejulioimoveis.com.br COD: 9390.

REC. DOS VINHAIS

Recant o dos Vinhais - Vendo casa nascente c/ área de 300m² c /5 stes, sala ampla, copa/coz., wc social, DCE de empregada, área de serviço completa, churr., gar.p/3 carros, área de lazer c/piscina e quadra R$ 600.000,00 Tr.: 32356687/ 32356477/ 999712399/ 996064732 www.ayrtonejulioimoveis.com.br COD: 9409

Quer vender, alugar, passar ou trocar? Anuncie. É só ligar: (98) 3212-2039 ou nos envie e-mail para: temclassificados@oimparcial.com.br.

SANTA TEREZINHA

COD [536] Vende-se uma casa c/ sala, coz., 2 qrtos, wc social, área de serviço e qntal. Valor: R$ 150.000,00. TR: 3238-3583/ 999739137.

SÃO JOSÉ DE RIBAMAR

São José de Ribamar - Vendo casa duplex c/ área de 265m² c/ 3 qrtos s/1 ste, wc social, varanda, gar.p/2 carros, coz., sala, qntal e escritório R$ 170.000,00 Tr: 32356687/ 32356477/ 999712399/ 996064732 www.ayrtonejulioimoveis.com.br COD: 9441

SÃO RAIMUNDO

Cod [434] Vende-se uma casa c/, garagem para 4 qtos, sala, copa, coz., 3 qtos sendo 1 suíte, terreno 10x20. Valor: R$ 120.000,00. TR: 3238-3583 / 9 9973-9137.

TURU

TURÚ - Vende-se casa em fase de construção, com terreno 10x20, com três quartos (sendo 01 suíte), sala, copa/cozinha, banheiro social. Próximo à Chácara Brasil. Valor R$ 60 Mil Reais Tr: 3248-6709 / 99983-2772 OI / 98223-8422 TIM

TURU - CA000178 - Vende-se linda casa toda reformada c/terraço/gar., sala ampla, jd. inverno, wc social, sanca, porc., 3 qrtos (s/1 ste master c/closet), coz., área serviço e qntal. Cond.c/guarita 24 horas, áreas de Lazer c/piscina, bar, churr.,sl festas. Loc.privilegiada R$ 420.000,00 3248-6709 / 99983-2772 oi / 98223-8422 tim

TURU - CA000116 Vende-se exc. casa em cond.no TURU, c/3 qrtos, s/1 ste, 2 vagas de gar. ótima localização! R$310.000,00 3248-6709 / 99983-2772 oi / 98223-8422 tim

Vende casa c/ 90,65m², novas, em condomínio fechado, com 3 quartos s/ 1 suite, sala de estar e jantar, WC social, cozinha com área de serviço, garagem, área de lazer c/ piscina, salão de festas e churrasqueira, pagamento facilitado. 3227-3099 / 9973-4073 www.bmendesimoveis.com.br

1.2 Casas ALUGAR

ANIL

CA000260 – CASA – ALUGAR – ANIL - Aluga-se casa próximo à Avenida Santos Dumont, com 03 quartos sendo 01 suíte, banheiro social, dependência de empregada, sala, copa/cozinha, vaga de garagem. R$ 1.500,00.

ANIL- COD [585] Aluga-se uma casa c/ portão de alumínio, sala, copa, coz., 3 qrtos s/ 1 ste, wc social, área de serviço coberta, depósito, dep. de empregada, qntal grande e cerca elétrica. Valor: R$ 1.500,00. TR: 3238-3583/99973-9137

CHÁC. BRASIL TURÚ

Aluga Exc. Casa em terreno de 900 m², toda avarandada, c/04 qtos s/2 stes, ampla sala de estar e sla de TV , WC social, coz. c/armários, DCE, cozinha de apoio, ampla área livre, garagem p/04 carros. Venha conferir! 3227-3099 / 9973-4073 www.bmendesimoveis.com.br

COHAJAP

Aluga casa c/sala, 2 qrtos, wc social, suíte, coz., dce, qntal e garagem R$ 1.300,00 - 3268.3390 - 99976.7018.

Quer vender, alugar, passar ou trocar? Anuncie. É só ligar: (98) 3212-2039 ou nos envie e-mail para: temclassificados@oimparcial.com.br.

COHAFUMA

Cohafuma - Alugo casa duplex c/5 qrtos s/ 2 stes, sala, 2 wcs, garagem p/ 5 carros, dce, área de serviço completa. R$ 4.500,00 Tr.: 32356687/ 32356477/ 999712399/ 996064732 www.ayrtonejulioimoveis.com.br

A3 – Alugo casa c/ 03 quartos, sendo uma suíte, garagem p/ 2 carros, sala, cozinha, quintal amplo, bem localizada, próximo de tudo. (98) 99971-2945 / 98845-6228 / 98119-4495.

IVAR SALDANHA

Aluga-se Casas c/ 2 Quartos e Demais dependências apartir de R$ 450,00 na Ivar Saldanha. 3258-5629 / 98845-4785 99972-6980 / 3083-0799 / 98142-7703.

JOÃO PAULO

JOÃO PAULO - CA000173 – Aluga-se casa c/qrto,wc social, coz., qntal. Ótima localização Valor R$ 700,00 3248-6709 / 99983-2772 oi / 98223-8422 tim

MONTE CASTELO

MONTE CASTELO – CA000190- Aluga-se casa duplex c/5 qrtos, s/2 stes,wc social, sala, coz., sacada, qntal amplo, lavanderia, vagas de garagem. R$ 4.500,00 3248-6709 / 99983-2772 oi / 98223-8422 tim

Quer vender, alugar, passar ou trocar? Anuncie. É só ligar: (98) 3212-2039.

OLHO D'AGUA

Olho d´agua- Aluga exc. casa duplex em 1.080m² de terreno c/ 435 m² de área privativa c/ 04 stes, todas c/ armarios, splits, camas, sdo que a master c/ closet e Hidro, slas de estar, jantar, íntima e de tv, varandas, coz c/ ármar, DCE, ampla área livre c/ jardins, piscina, gar. p/ 06 carros. Aproveite! 3227-3099 / 9973-4073 www.bmendesimoveis.com.br

PARQUE ATENAS

Aluga ou vende-se casa no parque universitário, guajajaras, aceita-se proposta Tratar: 3258-5629 / 9 9129-6797 / 9 8845-4785 / 3083-0799

PLANALTO VINHAIS

CA000248 - PLANALTO VINHAIS - Vende-se exc. casa c/áreas livres, terraço, gar., sala de estar, jantar, 3 qrtos, Wc social, copa/coz., área de serviço, lavanderia, DCE e qntal amplo. Localização privilegiada. Ao lado de comércios, escolas, faculdades, shopping e praias. Ligue: 98 9-8127-0055 ou 98 9-8119-9344 e agende sua visita. V: R$ 290.000,00 - Aceita financ. bancário. R$ 300 mil

CRECI: 819 -A2 – Alugo casa bem localizada, c/ sala, 03 quartos, sendo uma suíte, varanda, garagem. Jardim e quintal amplo. (98) 99971-2945 / 98845-6228 / 98119-4495

QUINTAS DO CALHAU

Aluga mansão c/645 m² em 3 pavimentos, c/ 4 sts c/ arm, esc, 3 sls amplas, WC soc, 2 cozs, depósito, dispensa, 2 DCE, 5 gars, área de lazer c/ piscina c/ iluminação, churrasqueira, hidro massagem excelente localização c/ vista p/ o mar, Aproveite. 3227-3099 / 9973-4073 www.bmendesimoveis.com.br

RECANTO DO VINHAIS

RECANTO VINHAIS - CA000033 – Aluga-se exc. casa edificada em 2 lotes, c/varanda, áreas livres, sala de estar/ jantar,TV, 3 quartos (s/1 ste e 2 semi-stes), lavabo, copa/coz., área de serviço, lavanderia, DCE e qntal amplo. Valor R$ 2.800,00 3248-6709 / 99983-2772 oi / 98223-8422 tim

RENASCENÇA

AP000259 – APTO – ALUGAR – RENASCENÇA - Aluga-se apartamento com sala, copa/cozinha, 03 quartos (2 semi-suíte e 01 suíte), banheiro social, dependência de empregada, armários planejados, lavabo, vagas de garagem. Condomínio com vários itens de lazer. R$ 3.000,00.

SÃO FRANCISCO

Ed. Riviera da Areia (Por trás da Mirante),1 qrto, sla ampla, cozinha, varanda nascente. (Mobiliado). Valor R$1.200,00 (Ca.06.06.2017)

TURU

CRECI: 819 -A1 - Alugo casa em condomínio fechado c/03 quartos, sendo uma suíte c/ banheiro reversível, jardim garagem e quintal. (98) 99971-2945 / 98845-6228 / 98119-4495

VICENTE FIALHO

VICENTE FIALHO – CA000192 - Aluga-se casa c/2 qtos, wc social, sala, coz., R$ 800,00 3248-6709 / 99983-2772 oi / 98223-8422 tim

2.1 Aptos. VENDER

ANGELIM

ANGELIM - AP000126 - Vende-se apto c/2 qrtos, wc social, sala, coz., área de serviço.Ótima localização! R$100.000,00 3248-6709 / 99983-2772 oi / 98223-8422 tim

COD [538] Vende-se um apto no Cond.Primavera, 1º andar, c/ uma vaga na gar., sala, copa, coz., 2 qrtos e área de serviço. Valor: R$ 115.000,00. TR: 3238-3583/ 999739137.

AURORA

AURORA / ANIL - AP000177 - Vende-se apto novos, em fase de acab., c/2 ou 3 qrtos (60 ou 66 m² de área privativa), sala, sacada, coz., lavanderia. Cond.c/ guarita 24 horas, áreas livres, área de lazer c/ piscina, bar, churr., estacion. p/ visitantes a partir R$ 145.000,00 3248-6709 / 99983-2772 oi / 98223-8422 tim

Quer vender, alugar, passar ou trocar? Anuncie. É só ligar: (98) 3212-2039 ou nos envie e-mail para: temclassificados@oimparcial.com.br.

BARREIRINHAS

BARREIRINHAS - Oportunidade! Flat no Gran Solare todo mobiliado c\ 1 suíte! área de Lazer(Aceito imóvel em São Luis) Proprietário 981147380.

Quer vender, alugar, passar ou trocar? Anuncie. É só ligar: (98) 3212-2039 ou nos envie e-mail para: temclassificados@oimparcial.com.br.

CALHAU

CALHAU - AP000195 - Vende-se exc. apto c/230m², 4 stes c/ varanda, móveis plan., 5 wcs, sa la, copa, coz., dce completa, sacada ampla na sala frente p/o mar, 3 vagas de gar. dep., lazer completo. Ótima localização, linda vista para o mar!R$ 1.500.000,00. 3248-6709 / 98159-9890 / 98223-8422.

Quer vender, alugar, passar ou trocar? Anuncie. É só ligar: (98) 3212-2039 ou nos envie e-mail para: temclassificados@oimparcial.com.br.

COHAFUMA

CRECI: 819 -A13 – Vendo Apto. NO Novo Tempo, c/ 2 quartos, sala, cozinha, 2 banheiros, social e serv. Ótima localização. (98) 99971-2945 / 98845-6228 / 98119-4495.

Quer vender, alugar, passar ou trocar? Anuncie. É só ligar: (98) 3212-2039 ou nos envie e-mail para: temclassificados@oimparcial.com.br.

Quer vender, alugar, passar ou trocar? Anuncie. É só ligar: (98) 3212-2039 ou nos envie e-mail para: temclassificados@oimparcial.com.br.

COHAB

O MELHOR BAIRRO DE SÃO LUÍS, ESTÁ TE ESPERANDO. VENHA LOGO! Próx. ao INSS e Shopping Rio Anil, RESIDENCIAL NOVO ANIL - Cond. c/elevador em todos os blocos, lazer c/piscina e acab. direnciado. Aptos c/ 2 qtos sdo 1 suíte. Financ. Bancário ou direto c/a Construtora em até 72 mensais. Venha conferir! 3227-3099 / 9973-4073 www.bmendesimoveis.com.br

Quer vender, alugar, passar ou trocar? Anuncie. É só ligar: (98) 3212-2039 ou nos envie e-mail para: temclassificados@oimparcial.com.br.

ESTÁ CANSADO DE SUBIR ESCADA? VENHA ENTÃO PARA O ÚNICO PRÉDIO NO COHAB ANIL COM ELEVADOR!! Próx. a Maternidade Marly Sarney e Shopping Rio Anil, RESIDENCIAL NOVO ANIL - Cond.c/elevador em todos os blocos, lazer c/ piscina e acab.direnciado. Aptos c/ 2 qtos sdo 1 ste. Financ.Bancário ou direto c/a Construtora em até 72 mensais. Venha conferir! 3227-3099 / 9973-4073 www.bmendesimoveis.com.br

Quer vender, alugar, passar ou trocar? Anuncie. É só ligar: (98) 3212-2039 ou nos envie e-mail para: temclassificados@oimparcial.com.br.

TUDO NA VIDA MUDA! SÓ VC QUE AINDA NÃO MUDOU? MUDE PARA O SEU APTO NOVO! Próx. ao fecurão e Shopping Rio Anil, RESIDENCIAL NOVO ANIL - Cond.c/ elevador em todos os blocos, lazer c/piscina e acab.direnciado. Aptos c/ 2 qtos sdo 1 ste. Financ.Bancário ou direto c/a Construtora em até 72 mensais.Venha conferir! 3227-3099 / 9973-4073 www.bmendesimoveis.com.br

FAÇA A MUDANÇA DA SUA VIDA! MUDE JÁ! Próx. ao fecurão e Shopping Rio Anil, RESIDENCIAL NOVO ANIL - Cond.c/elevador em todos os blocos, lazer c/piscina e acab. direnciado. Aptos c/ 2 qtos sdo 1 ste. Financ. Bancário ou direto c/a Construtora em até 72 mensais. Venha conferir! 3227-3099 / 9973-4073 www.bmendesimoveis.com.br

Quer vender, alugar, passar ou trocar? Anuncie. É só ligar: (98) 3212-2039 ou nos envie e-mail para: temclassificados@oimparcial.com.br.

AGENDE SUA MUDANÇA PARA 2017! Próx. ao INSS e Shopping Rio Anil, RESIDENCIAL NOVO ANIL – Cond. c/ elevador em todos os blocos, lazer c/piscina e acabamento diferenciado. Aptos c/ 2 qtos s/1 suíte. Financ. Bancário ou direto c/a Construtora em até 72 mensais .Venha conferir! 3227-3099 / 9973-4073 www.bmendesimoveis.com.br

VOCÊ NÃO VAI ACREDITAR! FAÇA UMA VISITA AO NOSSO STAND DE VENDAS! COMPRE SEU APTO NOVO PARA JULHO DE 2017! Próx. a Maternidade Marly Sarney e Shopping Rio Anil, RESIDENCIAL NOVO ANIL – Cond.c/ elevador em todos os blocos, lazer c/piscina e acabamento diferenciado. Aptos c/ 2 qtos s/1 ste. Financ. Bancário ou direto c/a Construtora em até 72 mensais. Venha conferir! 3227-3099 / 9973-4073 www. bmendesimoveis.com.br

SEU SONHO, ESTÁ BEM PERTO DE REALIZAR! ENTREGA DO APTO EM JULHO DE 2017! Próx. ao fecurão e Shopping Rio Anil, RESIDENCIAL NOVO ANIL – Cond. c/ elevador em todos os blocos, lazer c/piscina e acabamento diferenciado. Aptos c/ 2 qtos s/1 ste. Financ. Bancário ou direto c/a Construtora em até 72 mensais. Venha conferir! 3227-3099 / 9973-4073 www. bmendesimoveis.com.br

Quer vender, alugar, passar ou trocar? Anuncie. É só ligar: (98) 3212-2039 .

NÃO PAGUE MAIS ALUGUEL! PROGRAME SUA MUDANÇA PARA JULHO DE 2017! Próx. ao fecurão e Shopping Rio Anil, RESIDENCIAL NOVO ANIL - Cond. c/ elevador em todos os blocos, lazer c/piscina e acabamento diferenciado. Aptos c/ 2 qtos s/1 ste. Financ. Bancário ou direto c/a Construtora em até 72 mensais. Venha conferir! 3227-3099 / 9973-4073 www. bmendesimoveis.com.br

COHAB ANIL - COD [565] Vende-se um apto no Residencial Ipês 3º anadar, c/vaga na gar., sala, coz., 2 qrtos, wc social e área de serviço.Valor: R$ 70.000,00. TR: 3238-3583/ 999739137.

COMPRE JÁ! Próximo ao INSS e Shopping Rio Anil, RESIDENCIAL NOVO ANIL - Aptos c/ 2 qtos sdo 1 suite e elevador. Venha conferir. 3227-3099/9973-4073. www. bmendesimoveis. com.br

NÃO PERCA TEMPO! COMPRE JÁ! Prox. ao Fecurão e Shopping Rio Anil, RESIDENCIAL NOVO ANIL - Aptos c/ 2 qtos sdo 1 suite e elevador. Venha conferir. 3227-3099/ 9973-4073. www.bmendesimoveis. com.br

VENHA CORRENDO! COMPRE JÁ! Prox. ao Fecurão e Shopping Rio Anil, RESIDENCIAL NOVO ANIL - Aptos c/ 02 qtos sdo 01 suite e elevador. Venha conferir. 3227-3099/9973-4073. www.bmendes imoveis. com.br

Quer vender, alugar, passar ou trocar? Anuncie. É só ligar: (98) 3212-2039.

COHAMA

Cohama - Vendo apto no Ed. Tropical c/2 qrtos s/1 ste, sala em L, copa/coz., area de serviço, wc social, 1 vaga R$ 210 mil Tr.: 32356687/ 32356477/ 999712399/ 996064723 www.ayrtonejulioimoveis.com.br

Ponta D'Areia - Vendo apto no Cond. Farol da ilha c/ area de 187m² c/3 stes, sala ampla, lavabo e demais dep. R$1.400.000,00 Tr.: 32356687/ 32356477/ 999712399/ 996064723 www.ayrtonejulioimoveis.com.br

COHAMA - AP000183 - Vende-se apto c/móveis plan., c/ 2 qrtos, s/1 ste, wc social, sala, coz., lavanderia, área de lazer completa R$ 165.000,003248-6709 / 99983-2772 oi / 98223-8422 tim

COHAMA - COD [592] Vende-se um apto no Cond.Palmeiras IV, 1º andar, c/sala, coz., 2 qrtos, wc social, área de serviço e área de lazer completa. Valor: R$ 170.000,00. TR: 3238-3583/99973-9137.

Quer vender, alugar, passar ou trocar? Anuncie. É só ligar: (98) 3212-2039 ou nos envie e-mail para: temclassificados@oimparcial.com.br.

Apto c/ 58 m², nasc, c/ 02 qtos s/ 01 suíte, sala em L, sacada, WC social, coz c/ área de serviço, área de lazer completa c/ piscina, churrasqueira e quadra poliesportiva, gar. Venha conferir. 3227-3099 / 9973-4073 www.bmendes imoveis. com.br

Quer vender, alugar, passar ou trocar? Anuncie. É só ligar: (98) 3212-2039 ou nos envie e-mail para: temclassificados@oimparcial.com.br.

COHAJAP

AP000267 – APTO – VENDER – COHAJAP - Vende-se apartamento com 78m², nascente, com sala de estar/jantar, cortina de vidro, 03 quartos (sendo 01 suíte), banheiro social, móveis projetados, 02 vagas de garagem. R$ 150 MIL.

COHAJAP - AP000185 - Vende-se lindo apto totalmente reformado c/ sala ampla, varanda, 3 qrtos (s/ 2 stes), lavabo, coz., projetada, área serviço e lavanderia. Armários proj.em todos os ambientes 1 vaga de gar.Cond.c/guarita 24h, áreas livres. Localização privilegiada R$ 395.000,00 3248-6709 / 99983-2772 oi / 98223-8422 tim

COHAJAP - AP000181 Vende-se apto c/3 qrtos, s/1 ste, wc social, sacada, área de serviço e elevador. R$ 260.000,00 3248-6709 / 99983-2772 oi / 98223-8422 tim

COND. PRAIAS BELAS

COND. PRAIAS BELAS-Cód. [603]-Cond. bem localizado na Estrada de Ribamar, na Maiobinha, c/1 vaga de gar., varanda, sala de estar/jantar, 2 dormitórios s/1 ste, wc social, coz., e área de serviços. Valor: R$ 150.000,00 - Tratar: 32383583/ 999739137

ESTRADA DE RIBAMAR

COD [525] Vende-se um apartamento com uma vaga na garagem, sala, 2 quartos, wc social, coz.e área de lazer. R$ 120.000,00 Tr:3238-3583/999739137.

FORQUILHA

FORQUILHA - AP000112 - Vende-se apto 2 qrtos, wc social, sala, coz., sacada, área de serviço. Cond. c/área de lazer completa Valor R$ 100 mil. Tels.: 3248-6709 / 99983-2772 oi / 98223-8422 tim.

FORQUILHA - COD [593] Vende-se um apto no Cond. Res. Anturius, c/ vaga na garagem, sala, copa, coz., 2 qrtos, wc social e área de serviço. Valor: R$ 120.000,00. TR: 3238-3583/99973-9137.

FORTALEZA

Vnd flat na praia do Meireles/For. Prot. p/ morar no 4º andar, c/ 1 qto, c/ arm. emb. cama, de casal box, cômoda c/5 gav. Cortina, ar cond. e cabide, WC c/ box, sla de jantar c/ mesa em inox e vidro c/ cad. Sla de estar c/ sófa cama, rack c/ tv a cabo, mesa de centro e cor. Lav. Coz. c/ fogão e gel. e arm. tudo isto/ um preço q/ vc ñ vai acred. Aceito fian. bancário. Venha conferir. 3227-3099/ 99973-4073 www.bmendesimoveis.com.br

Quer vender, alugar, passar ou trocar? Anuncie. É só ligar: (98) 3212-2039.

ITAPIRACÓ

ITAPIRACÓ - Cod. [564]: Vende-se um apto no Cond. Itapiracó, c/ portão elétrico, 2 vagas na gar., sala, copa, coz., 3 qrtos s/ 2 stes, wc social, dep. de empregada e área de serviço c/ lavanderia. Valor: R$ 170.000,00 - Tratar: 32383583/ 999739137

JARACATI

JARACATI - AP000139 – Vende-se apts novos no pleno residencial, c/ 2 e 3 quts, 57 e 71m², vários itens de lazer, ao lado do shopping slz. a partir de R$ 216.000,00 3248-6709 / 99983-2772 oi / 98223-8422 tim

OLHO D'AGUA

OLHO D'AGUA - AP000155- Vende-se apto nasc., c/3 qrtos (s/1 ste), wc social, sala, copa, coz., 2 vagas de gar.Cond.c/vários itens de lazer ótima localização R$ 480.000,00 3248-6709 / 99983-2772 oi / 98223-8422 tim

Quer vender, alugar, passar ou trocar? Anuncie. É só ligar: (98) 3212-2039 ou nos envie e-mail para: temclassificados@oimparcial.com.br.

Vende apto c/61,85 m², andar alto, nasc, c/2 qts sdo 1 st, sl, sacada, WC soc, coz c/área de serv, área lazer completa, gar, excelente localização.3227-3099 / 9973-4073. www.bmendesimoveis.com.br

Quer vender, alugar, passar ou trocar? Anuncie. É só ligar: (98) 3212-2039 ou nos envie e-mail para: temclassificados@oimparcial.com.br.

Vendo apto no Sports Garden c/área de 150m² c/3 stes e demais dependências. R$ 600 mil Tr: 3235-6687/ 3235-6477/ 99971-2399/ 98816-8000 www.ayrtonejulioimoveis.com.br COD 9456

OUTEIRO DA CRUZ

OUTEIRO DA CRUZ - AP000179 - Vende-se exc.apto, 2º andar, c/ elevador, sala, sacada, 2 qrtos (s/ 1 ste), copa/coz., área serviço, lavanderia. Cond. c/ áreas livres, área de lazer c/ piscina, quadra R$ 255.000,00 3248-6709 / 99983-2772 oi / 98223-8422 tim

OUTEIRO DA CRUZ-Cód. [598]-Apto c/ sacada, sala de estar/jantar, 2 qrtos s/ 1 reversível, wc social, coz., área de serviços. R$ 110.000,00 - Tratar: 32383583/ 9997391637

Vende ou passa apto no Cond. Porto seguro no Outeiro da Cruz c/ 2 qtos , sendo 1 suíte, sala, cozinha americana, varanda, nascente 2º andar. Fone: 98731-2428 / 98845-4785 / 3258-5629

PONTA D'AREIA

PONTA D'AREIA - AP000194 - PONTA DO FAROL - Vende-se apto c/sala ampla, varanda gourmet, lavabo, 3 stes, armários proj., dce, 2 vagas de garagem, lazer completo. R$ 950.000,00 à vista. 3248-6709 / 98159-9890 / 98223-8422.

Quer vender, alugar, passar ou trocar? Anuncie. É só ligar: (98) 3212-2039 .

CRECI: 819 -A9 – Vendo Apto. na Península, c/ 03 suíte, sala, varanda, cozinha, frente ao mar, 02 vagas. Preço Excelente, com 139M². (98) 99971-2945 / 98845-6228 / 98119-4495

Vende excelente cobertura na Peninsula, c/305m², nasc total, vista mar, c/4 sts, 3 sls, lavabo. www.bmendesimoveis.com.br.

-ED. AQUAMARINE-PRONTO P/MORAR - Apto c/ 81,00 m², 2 suítes, sala p/ 2 amb., var.gourmet, lavab., coz. (americ.), gar. p/ 2 car,Lazer c/ Terraço Gourm., Pisc., Bar/ Churr., Esp. Zen, SPA (sauna/sala de descanso), Fitness, Salão de Festas, Espaço Gourmet, Sala de Estudo/Reunião; Praça do Sol, Praça de Leit., Qdr de Vôlei de Areia. Aproveite.... 3227-3099 / 9973-4073/ www.bmendesimoveis.com.br

PLANALTO ANIL

PLANALTO ANIL III - COD [582] Vende-se uma casa c/ garagem coberta p/ 4 carros, sala, copa, coz., 3 qartos sendo 1 suíte, wc social, jd de inverno, coz. de apoio, dep. de empregada completa, área de serviço e qntal. Valor: R$ 280.000,00. TR: 3238-3583/ 99973-9137.

PONTA DO FAROL

O APTO DOS SEUS SONHOS, ESTÁ TE ESPERANDO! SÓ FALTA VOCÊ! PRONTO PARA MORAR! Vende apto na melhor local. da ilha c/ vista privilegiada da Lagoa e do mar c/3 stes. Você não vai acreditar, em 60 parcelas mensais c/ a construtora ou a SFH. Realize seu sonho agora e faça uma visita ao nosso STAND DE VENDAS. Próx. ao restaurante CABANA DO SOL Venha conferir! 3227-3099 / 9973-4073 www.bmendesimoveis.com.br

SAIA DO ALUGUEL! JÁ TEMOS O APTO PRONTO PARA VOCÊ MORAR! Com vista p/o mar e Lagoa. Próx. ao restaurante Cabana do Sol, ED. DELLAMARE - Aptos c/ 109,38m², sdo 3 stes e área de lazer completa FACILITADO EM ATÉ 6- MESES DIRETO COM A CONSTRUTORA. Venha conferir! 3227-3099 / 9973-4073 www.bmendesimoveis.com.br

SE VOCÊ É QUE NEM SÃO TOME, VENHA CONHECER O MELHOR 03 STES DA ILHA! PRONTO PARA MORAR! ED. DELLAMARE, Próximo do Cabana do Sol, c/ 110m², nascente, 3 suítes, sala de jantar, varanda gourmet, lavabo, coz., c/área de serv. e WC, 2 garagem, área de lazer completa, pagto em até 60 parcelas. Venha conferir! 3227-3099 / 9973-4073 www.bmendesimoveis.com.br

VENHA CORRENDO! NÃO TEMPO! AGENDE SUA MUDANÇA E VENHA CONHECER! C/vista p/ o mar e Lagoa. Próx. Ao rest. Cabana do Sol, ED DELLAMAE - Aptos c/ 109,38m² sdo 3 stes e área de lazer completa. FACILITADO EM ATÉ 60 MESES DIRETO COM A CONSTRUTORA. Venha conferir! 3227-3099 / 9973-4073 www.bmendesimoveis.com.br

Quer vender, alugar, passar ou trocar? Anuncie. É só ligar: (98) 3212-2039 ou nos envie e-mail para: temclassificados@oimparcial.com.br.

SÓ FALTA VOCÊ! O MELHOR 03 SUÍTES DA ILHA, ESTÁ PRONTO! Na melhor localização da Ponta do Farol, ao lado do Rest. Cabana do Sol. ED. DELLAMARE, 109,38M², nascente c/ 03 stes s/ a master c/ sacada, sla de estar/ jantar,var. gourmet, WC social, home office, cozinha DCE, 2 vgs de gar. Área de lazer completa. Pagamento faciltado em 60 meses. 3227-3099 / 9973-4073 www.bmendesimoveis.com.br

PONTA DO FAROL - AP000016 - Vendo apto andar alto, c/3 stes, escritório, sala, coz., lavanderia. Área de lazer completa ! Ótima localização R$ 899.000,99 3248-6709 / 99983-2772 oi / 98223-8422 tim

Vende apto na melhor localização da ilha c/ vista previlegiada da Lagoa e do mar c/ 3 suítes. Você não vai acreditar, em 60 parcelas mensais c/ a construtora ou SFH. Realize seu seu sonho agora e faça uma visita ao nosso STAND DE VENDAS. Próx. ao Restaurante CABANA DO SOL. Venha conferir 3227-3099 / 9973-4073 www.bmendesimoveis.com.br

RESERVE O APARTAMENTO DO TAMANHO DOS SEUS SONHOS! Com vista para o mar e Lagoa. Próx. ao restaurante Cabana do Sol, ED. DELLAMARE - Aptos c/ 109,38 m², sdo 3 suítes e área de lazer completa FACILITANDO EM ATÉ 60 MESES DIRETO COM A CONSTRUTORA. Venha conferir 3227-3099 / 9973-4073 www.bmendesimoveis.com.br

Apto. - Vde aprtos novos, lançamento, ED. DELLAMARE. Próximo do Cabana do Sol, c/ 110 m², nascente, 3 suítes,- sala de jantar/estar, varanda gourmert, lavabo, cozinha com area de ser. e wc, 2 garagens, área de lazer completa, pagto em até 60 parcelas. 3227-3099 / 9973-4073 www.bmendesimoveis.com.br

Ponta do Farol - Vendo apto no Farol de São Marcos c/área de 250m² todo mobilhado R$ 1.600.000,00 Tr.: 32356687/ 32356477/ 999712399/ 988168000 www.ayrtonejulioimoveis.com.br

RESERVE O APTO DO TAMANHO DOS SEUS SONHO! Com vista p/ o mar e Lagoa. Próx. ao rest. Cabana do Sol, Ed. DELLAMARE. - Aptos c/ 109,38 m², sdo 3 stes e área de lazer completa. FACILITANDO EM ATÉ 60 MESES DIRETO COM A CONSTRUTORA. Venha conferir. 3227-3099 / 9973-4073 www.bmendesimoveis.com.br

Quer vender, alugar, passar ou trocar? Anuncie. É só ligar: (98) 3212-2039 ou nos envie e-mail para: temclassificados@oimparcial.com.br.

LANÇAMENTO, na melhor localização da Ponta do Farol, ao lado do Rest. Cabana do Sol. ED. DELLAMARE, 109,38 m², nascente com 3 stes, s/ a master c/ sacada, sala de estar/ jantar, var. gourmert, WC social, home office, cozinha DCE, 2 vgs de gar. Área de lazer completa. Pagamento Facilitado em até 60 meses. 3227-3099 / 9973-4073 www.bmendesimoveis.com.br

PONTA DO FAROL - FAÇA JÁ SUA MUDANÇA! APTO PRONTO PARA MORAR! Com vista para o mar e Lagoa. Próx. ao restaurante Cabana do Sol, ED. DELLAMARE - Aptos c/ 109,38m², sdo 3 suítes e área de lazer completa FACILITADO EM ATÉ 60 MESES DIRETO COM A CONSTRUTORA. Venha conferir! 3227-3099 / 9973-4073 www.bmendesimoveis.com.br

Vende excelente apartamento com 154 m² com vista para o mar, 4 suítes amplas, sendo 2 reversíveis, 3 vagas de garagem, sala bem ampla e andar alto. Móveis projetados na suíte master, cozinha, rouparia, sala e varanda. Área de lazer c/piscina, sauna , academia toda equipada, salão de festas climatizado e churrasqueira. Aproveite! 3227-3099 / 9973-4073 www.bmendesimoveis.com.br

Apto c/ 151 m², no Pallazo Verona, andar alto c/ vista mar, nasc total, c/ 3 stes amplas, sala p/ 2 ambientes, varandão, lavabo, cozampla c/ despensa e DCE, 2 gars, área de lazer completa. Venha conferir não perca tempo 3227-3099/ /9973-4073 www.bmendes imoveis.com.br

Apto. novo, sem uso, nasc, piso em porcelanato, 3 qtos, sdo 1 ste, sla c/ varan, wc soc, coz clara, área de serv c/ wc, 2 elevados, 2 vag de gar; apartir de R$ 355 mil, pronto p/ finan. Tr: (98) 3236-6120 / 3246-0326 / 9117-9099.

RECANTO VINHAIS

Vendo apartamento com 02 quartos, sla, coz, wc e área de serviço. Tratar com Sr. Brito 98847-7772

RENASCENÇA

Renascença - Vendo apto no Ed. Versatil com 1 ste + 1 qrto e as demais dep. R$ 450 mil- Locação: R$ 1.900,00 Tr: 32356687/ 32356477/ 999712399/ 988168000 www.ayrtonejulioimoveis.com.br

Renascença II - Vendo apto no Ed. Icaraí c/área de 130m² c/3 qrtos s/1 ste c/armários, sala ampla, varanda, wc social, coz. c/armários, área de serviço completa, 2 vagas na garagem e área de lazer completa R$ 460 mil Tr: 32356687/ 32356477/ 999712399/ 996064732 www.ayrtonejulioimoveis.com.br

Renascença - AP000197 Vende-se apto c/3 qrtos s/2 stes, wc social, sala de estar/jantar, coz., sacada, piso no porc., móveis plan., lavandeira cond. vários itens de lazer R$ 445.900,00 3248-6709 / 99983-2772 oi / 98223-8422 tim

Renascença - Vendo apto no Ed. Luma c/3 qrtos, todo climatizado e c/moveis projetados R$ 450.000,00 Tr.: 32356687/ 32356477/ 999712399/ 988168000 www.ayrtonejulioimoveis.com.br

RENASCENÇA II - AP000184 - Vende-se lindo apto, 102 m² de área privativa, porc., sala ampla, sacada, 3 qrtos (s/ 1 ste), copa/ coz., área de serviço, lavanderia, DCE; Totalmente nasc,desocupado. Edifício c/ guarita 24 horas, áreas livres, piscina, apoio, vestiários masculino e feminino. Localização privilegiada R$ 400.000,00 3248-6709 / 99983-2772 oi / 98223-8422 tim

Vende apto semi - mobiliado, sendo 2qrtos, 1suíte, 2wc's, armários na coz. WC, e qrtos, 2 vgas na garagem, ar condicionado e área de serviço. 350 mil (Negociável). Contato: (98) 9 8115-8466. (CA. 15w.04.2017).

RENASCENÇA - AP000134 Vende-se aptos no edificio alto do renascença com 3 tipos de planta, 105,72m², 95,28m² e 63,18m², vários itens de lazer. apartir de 560.000,00 3248-6709 / 99983-2772 oi / 98223-8422 tim

RENASCENÇA - AP00004 Vende-se apto nascente, c/2 qrtos (s/1 ste), wc social, sala, coz., móveis planejados. Cond. c/área de lazer completa, gás encanado, 2 vagas de gar.R$ 397.000,00 3248-6709 / 98159-9890 / 98223-8422.

CRECI: 819 -A10 – Vendo Apto. c/ 03 quartos, sendo uma suíte, com projetado, varanda, sala ampla, cozinha c/ armário, DCE, 02 vagas, prox. ao viva água. (98) 99971-2945 / 98845-6228 / 98119-4495

CRECI: 819 -A11 – Vendo Apto. c/ 03 quartos, sendo uma suíte, sala, varanda, cozinha, nascente, 02 vagas, todo projetado, prox. ao shopping, lazer completo. (98) 99971-2945 / 98845-6228 / 98119-4495

RENASCENÇA I - COD [559] Vende-se um apto no 1º andar, c/ 2 vagas na garagem, sacada, sala, copa, coz., 4 qrtos s/ 1 suíte, wc social, despensa e área de serviço. Valor: R$ 280.000,00. TR: 3238-3583/ 99973-9137.

Vendo apto no Ed. Vitral da Lagoa com área de 72m com 3 qrtos sendo 1 ste, sala, cozinha e wc social. R$ 230 mil TR: 32356477 / 999712399 / 996064732/3235-6687. www.ayrtonejulioimoveis.com.br

RENASCENÇA II

Vende Apto no Edf. Turmalina, com 172m², 3 qtos com armário em mdf, sla ampla com 2 ambientes, coz com áreade serviço, varanda com cortina de vidro. Closet, 3 vagas independentes na gar. Área de lazer completa. Tr: (98) 98864-2328. (31/03 a 02/04)

RENASCENÇA II - Vende apto no cond. Costa azul, c/varanda, sala ampla,2 qrtos, 1 ste, wc social, coz., dce, área de serviço e garagem. R$ 430.000,00 3268.3390 / 99976.7018

RENASCENÇA II - Ótimo apto c/ 140 m² privativos, nasc total, c/ 3 sts sdo 2 reversíveis c/ armários, sala ampla p/ 2 ambientes c/ sacada e varandão, lavabo, coz ampla c/ armários, depóstito, DCE c/ área de serviço, área de lazer c/ pisc., churrasq., e espaço p/ eventos, 2 gar. Aproveite. 3227-3099 / 9973-4073 www.bmendesimoveis.com.br

SÃO FRANCISCO

São Francisco - Vendo apto c/ área de 120m² c/ 3 suítes, lavabo, sala de estar/ jantar, coz., área de serviço c/banheiro, adega, varanda, gar.p/2 carros R$ 380.000,00 Tr: 32356687/ 32356477/ 999712399/ 996064732 www.ayrtonejulioimoveis.com.br COD: 9338

APARTAMENTO VENDER - SÃO FRANCISCO - Vende excelente apartamento com 230m² com móveis planejados, 3 quartos sendo 2 suítes com varanda, sala de estar, sala de jantar, home theater, varanda com jardineiras suspensas, WC social, copa, cozinha, adega, área de serviço, DCE completa, depósito e 2 vagas de garagem. Aproveite! Por apenas R$ 600MIL! 3227-3099 / 9973-4073 www.bmendesimoveis.com.br

Vende excelente apartamento! Super ventilado com 3 qtos sendo 1 suíte, sala p/ 2 ambientes com cortina de vidro, WC social, cozinha com área de serviço e 1 vaga de garagem. Por apenas R$ 230mil! Não perca esta oportunidade! 3227-3099 / 9973-4073 www.bmendesimoveis.com.br

São Francisco - Vendo apto no Ed. Ilha dos Lenções c/2 qrtos, sala em L, coz., area de serviço. Pode ser financ. R$ 150 mil Tr: 32356687/ 32356477/ 999712399/ 996064732 www.ayrtonejulioimoveis.com.br

Cod [435] Vende-se um apto com sala, copa, cozinha, sacada com vidro, 3 quartos, sendo 1 suíte, WC social, dependência de empregada completo, área de serviço os armários embutido e ar condicionados, 1 elevador na área de serviço e preço do condomínio – valor 400,00 e uma vaga na garagem. Valor: R$ 350.000,00. TR: 3238-3583 / 999739137.

TURU

AP000265 – APTO – VENDER – TURU - Vende-se apartamento com 78m², nascente, com sala de estar/jantar, cortina de vidro, 03 quartos (sendo 01 suíte), banheiro social, móveis projetados, 02 vagas de garagem. R$ 350 MIL.

Jardim Primavera - AP000196 Vende-se apto c/ 2 qrtos (s/1 ste), banheiro social, sala, cozinha, sacada, vaga de garagem. Cond. c/ área de lazer completa. R$ 140 mil. Tels.: 3248-6709 / 99983-2772 oi / 98223-8422 tim

APTO PRONTO PARA MORAR! Vende exc.apto, no Cond. Ville de France, c/ 80 m², nascente, andar alto,c/ 3 qtos s/1 ste. Sala em L c/ sacada, wc de serviços, 2 vagas na garagem, lazer c/quadra de esportes, salão de festas e playground, pagamento facilitado em até 80 meses! Venha conferir! 3227-3099 / 9973-4073 www.bmendesimoveis.com.br

Itapiracó Turú cód.[626]- Apartamento no 2º andar, com uma vaga de garagem descoberta, sala estar/jantar, wc social, 1 quarto, cozinha. Valor R$73.000,00-Tratar:32383583/999739137

O APTO DOS SEUS SONHOS! ESTÁ ESPERANDO VOCÊ! PRONTO PARA MORAR! AV. São Luís Reis de França, próx. ao Restaurante Cheiro Verde, COND. ÍLE DE FRANCE - Aptos c/ 83 m², 3 qtos s/1 ste e área de lazer. FACILITADO EM ATÉ 72 MESES DIRETO COM A CONSTRUTORA. Venha conferir! 3227-3099 / 9973-4073www.bmendesimoveis.com.br

NÃO PERCA TEMPO! FAÇA JÁ A SUA MUDANÇA! APTO PRONTO PARA MORAR! C/ 83m², c/ 3 qtos, sdo 1 suíte, c/ sacada, sala em L p/ 2 ambientes c/ varanda, WC social, coz., despensa c/wc de serviço,área de lazer completa,garagem coberta p/ 2 carros. FINANC.DIRETO C/ A CONSTRUTORA EM ATÉ 72 MESES E BANCÁRIO NÃO PERCA ESSA OPORTUNIDADE! 3227-3099 / 9973-4073www.bmendesimoveis.com.br

VOCÊ NÃO VAI ACREDITAR! AGENDE LOGO SUA MUDANÇA! APTO PRONTO PARA MORAR! AV. São Luís Reis de França, próx. ao Restaurante Cheiro Verde, COND. ÍLE DE FRANCE - Aptos c/ 83 m², 3 qtos s/1 ste e área de lazer. FACILITADO EM ATÉ 72 MESES DIRETO C/A CONSTRUTORA.Venha conferir! 3227-3099 / 9973-4073www.bmendesimoveis.com.br

COMECE O ANO ANO NOVO COM PÉ DIREITO! DENTRO DO SEU APTO NOVO!C/ 83m², c/ 3 qtos, s/1 ste, c/ sacada, sala em L p/ 2 ambientes c/ varanda, WC social, coz., despensa c/wc de serviço. Área de lazer completa garagem coberta p/ 2 carros. FINANCIADO DIRETO C/ A CONSTRUTORA EM ATÉ 72 MESES E BANCÁRIO. NÃO PERCA ESSA OPORTUNIDADE! Venha conferir! 3227-3099 / 9973-4073 www.bmendesimoveis.com.br

Quer vender, alugar, passar ou trocar? Anuncie. É só ligar: (98) 3212-2039 ou nos envie e-mail para: temclassificados@oimparcial.com.br.

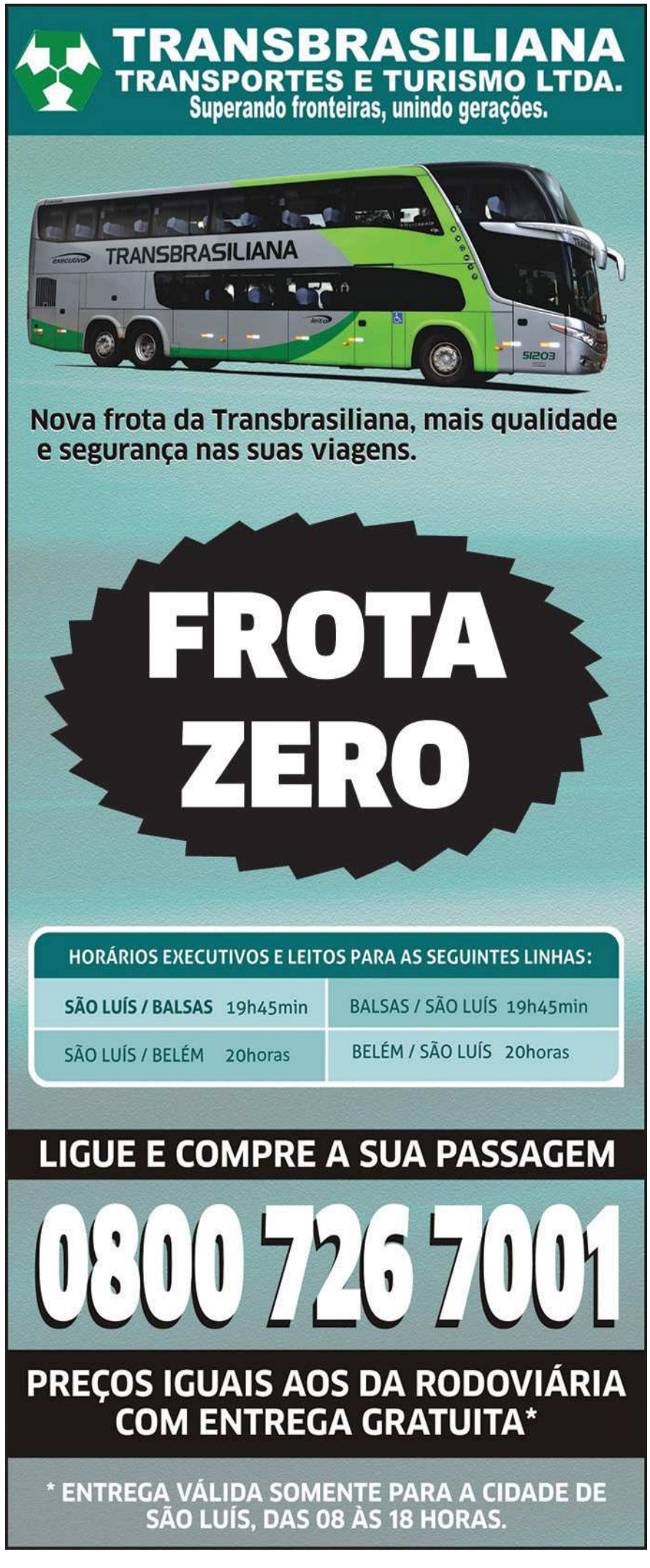

SAIA DO ALUGUEL! JÁ TEMOS O APTO PRONTO PARA VOCÊ MORAR! c/ 83m², c/ 3 qtos, s/1 ste, c/ sacada, sala em L p/ 2 ambientes c/ varanda, WC social, coz., despensa c/ wc de serviço área de lazer completa garagem coberta p/ 2 carros. FINANC.DIRETO C/ A CONSTRUTORA EM ATÉ 72 MESES E BANCÁRIO. NÃO PERCA ESSA OPORTUNIDADE! Venha conferir! 3227-3099 / 9973-4073 www.bmendesimoveis.com.br

TURU - AP000018 - Vende-se apto c/2 qrtos, wc social, sala, coz. Cond.c/guarita 24 horas R$ 80.000,00 3248-6709 / 99983-2772 oi / 98223-8422 tim

TURU - AP000044 – Vende-se apto c/3 qts s/1 ste reversível, wc social, sala, coz., lavanderia R$180.00,00 3248-6709 / 99983-2772 oi / 98223-8422 tim

ÚLTIMAS UNIDADES! VENHA E RESERVE LOGO O SEU! Av. São Luís Rei de França, próx. ao Restaurante Cheiro Verde, COND. ÍLE DE FRANCE - Aptos c/ 83 m², 3 qtos sdo 1 suíte e área de lazer. FACILITADO EM ATÉ 72 MESES DIRETO COM A CONSTRUTORA. Venha conferir. 3227-3099 / 9973-4073 www.bmendesimoveis.com.br

TURU - COD [564] Vende-se um apto no Cond. Itapiracó, c/ portão elétrico, 2 vagas na gar., sala, copa, coz., 3 qtos s/2 stes, wc social, dep.de empregada e área de serviço c/lavanderia. Valor: R$ 180.000,00. TR: 3238-3583/ 999739137.

NÃO PERCA! Vende excelente apto, no Cond. Ville de France, c/ 80 m², nascente, andar alto, c/ 3 qtos sdo 1 ste, sala em L c/ sacada, WC social, coz. ampla c/ despensa ou depósito e WC de serviço, 2 vagas na garagem, lazer c/ quadra de esportes, salão de festas e playground, pagamento facilitado em até 80 meses. Venha Conferir! 3227-3099 / 9973-4073 www.bmendesimoveis.com.br

Quer vender, alugar, passar ou trocar? Anuncie. É só ligar: (98) 3212-2039 ou nos envie e-mail para: temclassificados@oimparcial.com.br.

APTO NOVO, PRONTO P/ MORAR no ILE DE FRANCE, c/ 83 m², c/ 3 qtos, sdo 1 suíte, c/ sacada, sala em L p/ 2 ambientes c/ varanda, WC social, cozinha, dispensa c/ WC de serviço. Área de lazer completa. garagem coberta p/ 2 carros. Financiado direto c/ a construtora em 72 meses e bancário. Não perca essa oportunidade! 3227-3099 / 9973-4073 www.bmendesimoveis.com.br

2.2 Aptos. ALUGAR

ANIL

ANIL - Aluga apto no cond. Eco park, c/ varanda, sala, 1 qrto, 1 semi-ste, wc social, coz., área de serviço e garagem. R$ 850,00 (aluguel e cond. 3268.3390 - 99976.7018

BEQUIMÃO

Aluga apto no Cond. Costa da Esmeralda, com varanda, sala, 2 quartos, wc social, cozinha, área de serviço e garagem. R$ 800,00 (aluguel e condominio) - 3268.3390 - 98844-9025 - 99976.7018.

BARRAMAR

ALUGA APTO COM VARANDA, SALA, 02 QUARTOS COM ARMÁRIOS, WC SOCIAL REVERSIVEL, COZINHA COM ARMÁRIOS, DCE, ÁREA DE SERVIÇO E GARAGEM. R$ 1.000,00 (ALUGUEL, CONDOMINIO E IPTU) - 3268.3390 - 99976.7018.

CALHAU

CALHAU - AP000188 - Aluga-se apto c/ 2 qrtos s/ 1 ste, sala, coz., sacada, área de serviço. Cond. c/ área de lazer completa. Valor R$ 1.500,00 3248-6709 / 99983-2772 oi / 98223-8422 tim

Quer vender, alugar, passar ou trocar? Anuncie. É só ligar: (98) 3212-2039.

COHAFUMA

Cohafuma - Alugo apto no Jardins de Provence com 2 qrtos e demais dependências, com moveis projetados R$ 2.500,00 com condomínio Tr: 32356687/ 32356477/ 999712399/ 988168000 www.ayrtonejulioimoveis.com.br

CRECI: 819 -A8 – Alugo Apto. no Jardins, mobiliado de 1ª qualidade, entra só com as malas, c/ 2 quartos, sendo uma suíte, andar alto, nascente, 01 vaga. (98) 99971-2945 / 98845-6228 / 98119-4495.

CRECI: 819 -A8 – Alugo Apto. no Jardins, mobiliado de 1ª qualidade, entra só com as malas, com 2 quartos, sendo uma suíte, andar alto, nascente, 1 vaga. (98) 99971-2945 / 98845-6228 / 98119-4495.

COHAJAP

AP000257 – APTO– ALUGAR- COHAJAP - Aluga-se apartamento com 02 quartos sendo 01 suíte, armários projetados, sala, copa/cozinha, wc social com box, 02 ar condicionado, com mobilias, vaga de garagem. R$ 1.600,00.

COHAMA

Aluga-se Apto no Condomínio Belize de 2 quartos na Cohama. Tr: 3258-5629 / 99129-6797 98845-4785 / 3083-0799 / 98142-7703

ESTRADA DE RIBAMAR

ESTRADA DE RIBAMAR - COD [571] Passa-se um apto no Cond. Riviera III, 2º andar, c/1 vaga na garagem, sala, 2 qrtos, wc social reversível, área de serviço e área de lazer completa. Valor: R$ 40.000,00. TR: 3238-3583/99973-9137

ESTRADA DE RIBAMAR - COD [572] Passa-se um apto no Cond. Riviera III, 3º andar, c/1 vaga na gar., sala, 2 qrtos, wc social reversível, área de serviço e área de lazer completa. Valor: R$ 55.000,00. TR: 3238-3583 / 99973-9137.

Quer vender, alugar, passar ou trocar? Anuncie. É só ligar: (98) 3212-2039 ou nos envie e-mail para: temclassificados@oimparcial.com.br.

Sebastião imóveis

ESTRADA DA MAIOBA - COD [573] Passa-se um apto no Cond.Dunas do Sol, 3º andar, c/1 vaga na gar., sala, 2 qartos , wc social, área de serviço e área de lazer completa. Valor: R$ 50.000,00. TR: 3238-3583/99973-9137.

Quer vender, alugar, passar ou trocar? Anuncie. É só ligar: (98) 3212-2039 ou nos envie e-mail para: temclassificados@oimparcial.com.br.

FORQUILHA

IVOMAR IMÓVEIS

Aluga – se apto 2 qts, no retorno da forquilha, Condomínio Vitoria. Vlr: 700,00 (cond. Incluso). TR: 3258-5629/ 98845-4785/ 99972-6980/ 3083-0799/ 98142-7703.

Quer vender, alugar, passar ou trocar? Anuncie. É só ligar: (98) 3212-2039 ou nos envie e-mail para: temclassificados@oimparcial.com.br.

JARACATI

Eliziel Farias Consultoria Imobiliária CRECI 1200 - 20ª Região

ALUGA APTO NO COND. PLENO, COM VARANDA, SALA, 02 QUARTOS, 01 SUITE, WC SOCIAL, COZINHA, ÁREA DE SERVIÇO E GARAGEM. R$ 1.600,00 (ALUGUEL E CONDOMINIO) - 3268.3390 - 99976.7018

JOÃO DE DEUS

IVOMAR IMÓVEIS

Aluga-se Aparts. c/ 2 Quartos e Demais dependências, no João de Deus, Valor R$ 550,00 / 3258-5629 / 98845-4785 / 99972-6980 / 3083-0799 / 98142-7703.

Quer vender, alugar, passar ou trocar? Anuncie. É só ligar: (98) 3212-2039 ou nos envie e-mail para: temclassificados@oimparcial.com.br.

OLHO D'AGUA

Sebastião imóveis

COD [A25] - Aluga-se um apto c/gar., portão elétrico, sacada, sala, coz. americana, 3 qrtos s/ 1 ste, 2 wcs social, dce, despensa e área de serviço. Obs: 5º andar/ Nascente/ elevador social e serviço. Fica próx. ao SESC, padaria, ponto de ônibus e mais. Valor: R$ 2.100,00. TR: 3238-3583 / 999739137.

Sebastião imóveis

OLHO D'AGUA – COD [A26] - Aluga-se um apto c/gar., portão elétrico, sacada, sala, coz, americana, 3 qtos s/1 ste, 2 wcs social, dce, despensa e área de serviço. Obs: 5º andar/Poente/ elevador social e serviço. Fica próx.ao SESC, padaria, ponto de ônibus e mais... Valor: R$ 1.900,00. TR: 3238-3583 / 999739137.

Quer vender, alugar, passar ou trocar? Anuncie. É só ligar: (98) 3212-2039 ou nos envie e-mail para: temclassificados@oimparcial.com.br.

PONTA D' AREIA

IMPERDÍVEL! Aluga-se apto no Flat Number One, bairro Ponta d'Areia, totalmente mobiliado. Serviço de quarto, academia, TV a cabo, Internet. Condomínio incluído. R$ 2.200. TEL: 9114-1423. (PF).

Quer vender, alugar, passar ou trocar? Anuncie. É só ligar: (98) 3212-2039 ou nos envie e-mail para: temclassificados@oimparcial.com.br.

PONTA DO FAROL

PONTA DO FAROL - Excelente apartamento, com aluguel de preço bom, a 30 metros da Lagoa, ventilação permanente, sala ampla, todo reformado com armário completos, dois quartos, cozinha e área de serviço. 981621005 (L.26.4)

Ayrton & Júlio IMÓVEIS

PONTA DO FAROL - Alugo apto c/3 stes, 5 wcs, sala, coz., dispensa, área de serviço R$ 4.000,00 c/ cond. Tr.: 3235-6687/ 3235-6477/ 99971-2399/ 98816-8000. www.ayrtonejulioimoveis.com.br

RENASCENÇA

IUOLIRA IMÓVEIS

AP000264 – APTO – ALUGAR – RENASCENÇA - Aluga-se apTO com varanda, sala de estar, duas suítes, copa/cozinha, área de serviço, dependência de empregada completa, banheiro social, com uma área privativa de 74,64m², vaga de garagem. Com armários projetados na cozinha e com eletro DOMÉSticos. R$ 1.800,00.

IUOLIRA IMÓVEIS

AP000259 – APTO – ALUGAR – RENASCENÇA - Aluga-se apartamento com sala, copa/cozinha, 03 quartos (2 semi-suíte e 01 suíte), banheiro social, dependência de empregada, armários.

BMENDES imóveis

Aluga excelente apartamento c/ 53 m², nascente total, todo mobiliado, c/ 1 quarto,sala p/ 2 ambientes, sacada, wc social, cozinha, garagem e área de lazer. APROVEITE! Venha conferir. 3227-3099 / 9973-4073 www.bmendesimoveis.com.br

Alugo apartamento no Ed. Canopus. R$ 2.800,00 com condomínio incluído. Tr.: 32356687/ 32356477/ 999712399/ 988168000. www.ayrtonejulioimoveis.com.br. Centro. Vendo prédio na Rua do Egito com três pavimentos (subsolo, térreo e 1º andar). R$ 250 mil.Tr.: 32356687 / 32356477 / 999712399 / 996064732. www.ayrtonejulioimoveis.com.br.

Ayrton & Júlio IMÓVEIS

Renascença II - Alugo apto estilo flat todo mobilado no Ed. Mariana c/1 qrto, coz. americana, sala, wc social, 1 vaga de garagem R$ 1.600,00 c/ cond. incluído Tr: 32356687/ 32356477/ 999712399/ 984487001 www.ayrtonejulioimoveis.com.br COD: 9132

Ayrton & Júlio IMÓVEIS

Alugo apto reformado no Ed. Ana Karine com 2 qrtos sendo 1 ste com armários, wc social, sala com varanda e cozinha. R$ 2.200,00 com condomínio. TR: 32356477/ 999712399/ 982252627 / 3235-6687. www.ayrtonejulioimoveis.com.br

Alzira IMÓVEIS

CRECI: 819 -A5 – Alugo Apto. mobiliado, c/ 2 quartos, sendo uma suíte, sala, varanda, cozinha, lazer completo, prox. a praça nova da Lagoa. (98) 98845-6228 / 98119-4495.

Alzira IMÓVEIS

CRECI: 819 -A6 – Alugo Apto. com 170m², c/ 4 quartos, sendo 2 suíte, todo projetado, prédio novo, prox. a Escola Crescimento. (98) 98845-6228 / 98119-4495

Quer vender, alugar, passar ou trocar? Anuncie. É só ligar: (98) 3212-2039 ou nos envie e-mail para: temclassificados@oimparcial.com.br.

A sua melhor opção em transportes

Cisne Branco

FRETAMENTO • RODOVIÁRIO • CARGAS
(Entregas e coletas programadas)
• Certificação ISO 9001 •

Saída Diariamente

São Luis > Barreirinhas
06:00 08:45 14:00 19:30

São Luis > Anajatuba	08:00	13:45
São Luis > Axixá	10:00	16:00
São Luis > Caremas	08:30	17:00
São Luis > Humberto de Campos	12:00	16:30
São Luis > Icatu	09:00	17:30
São Luis > Paulo Ramos	11:15	13:15
São Luis > Presidente Juscelino	08:30	18:00
São Luis > Rosário 07:00	13:00	19:00
São Luis > Santo Amaro	06:00	14:00
São Luis > Tuntum	12:50	15:00
São Luis > Urbano Santos	05:45	16:50
São Luis > Urbano Santos (Barreirinhas)		07:00

Avenida Santos Dumont, 2.350
Tirirical - São Luis/MA

Fone: (98) 3245-1233
Rodoviária: (98) 3243-2847
(98) 3243-2238

ou envie um e-mail para
sac@cisnebrancoturismo.com.br

Quer vender, alugar, passar ou trocar? Anuncie. É só ligar: (98) 3212-2039 ou nos envie e-mail para: temclassificados@oimparcial.com.br.

Eliziel Farias Consultoria Imobiliária CRECI 1200 - 20ª Região

RENASCENÇA II - Alugo apto no cond. Costa azul, c/ varanda, sala, 2 qrtos, 1 suíte, wc social, coz., área de serviço e garagem. R$ 1.200,00 - 3268.3390 - 9976.7018

RECANTO VINHAIS

Ayrton & Júlio IMÓVEIS

Recanto Vinhais - Alugo apto c/área de 60m² no Ed. Gran Vilage Vinhais c/2 qrtos s/1 ste c/ar cond., wc social, coz. americana c/armários, área de serviço, 1 vaga, varanda R$ 1.200,00 incluído o cond. Tr.: 32356687/ 32356477/ 999712399/ 996064732 www.ayrtonejulioimoveis.com.br)

RIBAMAR

Sebastião imóveis

COD [A06] Aluga-se APTOS no Cond.Village do Bosque III, na avenida que dá acesso ao Socorrão II, c/sacada, sala, coz., 2 qtos, 1 WC social. Valor R$ 650,00. TR: 3238-3583 / 99973.9137.

SÃO FRANCISCO

Eliziel Farias Consultoria Imobiliária CRECI 1200 - 20ª Região

ALUGO APTO NO COND. RIVIERA DA ÁREA, COM VARANDA, SALA, 01 QUARTO COM ARMÁRIOS, WC SOCIAL, COZINHA, ÁREA DE SERVIÇO E GARAGEM. R$ 950,00 (ALUGUEL E CONDOMINIO) - 3268.3390 - 99976.70818.

Quer vender, alugar, passar ou trocar? Anuncie. É só ligar: (98) 3212-2039 ou nos envie e-mail para: temclassificados@oimparcial.com.br.

TURU

TURU - AP000032 – Alugo apto mobiliado, 2 qrtos, wc social, sala, coz., sacada. R$ 1.200,00 3248-6709 / 99983-2772 oi / 98223-8422 tim

ALUGA APTO NO COND. SOLEMAR, COM SALA, 02 QUARTOS, WC SOCIAL, COZINHA, ÁREA DE SERVIÇO E GARAGEM. R$ 800,00 (ALUGUEL, CONDOMINIO E IPTU) - 3268.3390 - 99976.7018.

VINHAIS

CRECI: 819 -A4 - Alugo Apto. no cond. Park Vinhais, c/ 03 quartos, sendo uma suíte, sala, varanda, nascente, andar alto, ventilado, prox. ao shopping da Ilha. (98) 98845-6228 / 98119-4495.

2.3 Aptos. PASSAR

ESTRADA DE RIBAMAR

ESTRADA DE RIBAMAR - COD [559] Passa-se apto no Cond. Residencial Indaiatuba, c/vaga na garagem, sala, coz., 2 qrtos, wc social, área de lazer e área de serviço. Valor: R$ 35.000,00. TR: 99973-9137 / 3238-3583.

ESTRADA DE RIBAMAR - COD [549] Passa-se um apto no Cond.Residencial Praias Bellas, 1º andar, c/vaga na garagem, sala, 2 qrtos sendo 1 ste, wc social, coz., área de la,zer completa e área de serviço.Valor: R$ 100.000,00. TR: 99973-9137 / 3238-3583.

Cartório do 1º Ofício Extrajudicial da Comarca de Açailândia - MA

oficio1acai@yahoo.com.br
(99) 3538-1366 / (99)3311-0304
Rua Bom Jesus 236 - Centro. CNPJ: 07.504.590/0001-39

Bel. Maria Ester Rodrigues de Sampaio – Notaria e Registrada
Paulo Oliveira Sousa – Escrevente Juramentado Substituto
Antônio Carlos Rodrigues de Sampaio – Escrevente Juramentado
Patrícia Cardoso Sampaio – Escrevente Autorizada
Pauliana Chaves Almeida de Araújo – Escrevente Autorizada

EDITAL DE INTIMAÇÃO

Pelo presente Edital e por estar em lugar incerto e não sabido, ficam os abaixo relacionados, intimados para ciência, de que estamos autorizados na forma da Lei 9.514/97 a promover a **Consolidação da Propriedade da respectiva alienação fiduciária que onera o imóvel do qual detém a propriedade suspensiva e posse direta, os devedores fiduciários abaixo referidos.**

Ficam, portanto, ciente de que têm o prazo de 15 (quinze) dias a contar da terceira publicação do presente Edital, para purgarem o débito e evitarem a Consolidação da Propriedade, o que poderá ser feito no **Cartório do 1º Ofício Extrajudicial – Registro de Imóveis,** situado à Rua Bom Jesus, nº 236, Centro, Açailândia/MA., diariamente, exceto aos sábados e domingos, no horário das 08:00 às 18:00h, ou então em qualquer **Agência da CAIXA ECONÔMICA FEDERAL – CEF,** em horário bancário.

CONTRATO: 1.4444.0604886-2 **DEVEDOR:** FERNANDO DINIZ ABREU SILVA **CPF:** 026.492.973-01 - **MAT: 21.707 IMÓVEL:** AV. ALEXANDRE COSTA, QUADRA 19, LOTE Nº 01 **LOCALIZADO:** MONTE SINAI - **AÇAILÂNDIA/MA. CEP:** 65930-000.

PAULO OLIVEIRA SOUSA
ESC. JURAMENTADO SUBSTITUTO

Açailândia (MA), 19 de abril de 2017.

Selo: **25 096 607- R$ 31,80**

PENINSULA

Passo apto no Ed. Ilê Saint Louis c/área de 305m². R$ 2.400.000,00 / 32356477 / 9 9971-2399 / 9 88168000 / 3235-6687. www.ayrtonejulioimoveis.com.br.

2.5 Kitnets VENDER

BAIRROS DIVERSOS

Aluga-se quitinetes c/ e sem mobília nos seguintes bairros Anil, Ivar Saldanha, João Paulo, Cohatrac e Monte Castelo. TR: 98 3258-5629 /3083-0799 /9 8731-2428 / 99129-6797. Email: quatro.i@ig.com.br

2.6 Kitnets ALUGAR

CURVA DO 90

ALUGA-SE QUITINETE COM 02 QUARTOS, SALA, COZINHA E LAVANDERIA. CURVA DO 90. INTERESSADOS, ENTRAR EM CONTATO: (98) 98750-0424 / 981636410.

3.1 Terrenos VENDER

ARAÇAGY

ARAÇAGY - TE000198 - Vende-se dois lotes no condominio Alphaville medindo 17x27, sendo 459m². Ótima localização! 3248-6709 / 99983-2772 oi / 98223-8422 tim

LOT. BOB KENNEDY - Cód. [604] - Vende-se um terreno no loteamento Bob Kennedy no Araçagy, Paço do Lumiar, todo murado, próx. a avenida, Frente 26, Fundo 65, Área total 1.690 m². Valor: R$280.000,00 - Tratar: 32383583/ 999739137

Quer vender, alugar, passar ou trocar? Anuncie. É só ligar: (98) 3212-2039 ou nos envie e-mail para: temclassificados@oimparcial.com.br.

ALEMANHA

Alemanha cód.[625]- Galpão com ótima localização no bairro Alemanha. Valor R$300.000,00-Tratar:32383583/999739137

CALHAU

Vende-se terreno no Altrerosas Calhau, plano, tdo murado c/ 25 m x40 m. Excel. localização, por trás do Grand Park. Venha conferir. 3227-3099 / 9973-4073 www.bmendesimoveis.com.br

Quer vender, alugar, passar ou trocar? Anuncie. É só ligar: (98) 3212-2039 ou nos envie e-mail para: temclassificados@oimparcial.com.br.

COHATRAC

Cohatrac Itaguará cód. [624]- TERRENO MUITO BEM LOCALIZADO, PRÓXIMO DE TUDO NO BAIRRO ITAGUARÁ COHATRAC, MEDINDO 10mt² DE FRENTE E 20mt² DE FUNDO TOTALIZANDO UMA ÁREA DE 200mt. Alor R$150.000,00-Tratar32383583/999739137

COQUEIRO

Vende 2 áreas na cidade de São Luís, localiz. no lugar chamado Coqueiro, de grande valor p/ o mercado atual. Seja p/ const. civil ou p/ grandes investidores que queiram implantar projeto de grande porte, devido que a 1º área com 23 hectares, que margeia o Rio Coqueiro tem acesso aos pontos dos portos do Itaqui, Alumar, e Vale e a 2º área com 65 hectares, as duas áreas são próximas uma da outra. www.bmendesimoveis.com.br

INHAÚMA

INHAÚMA - COD [586] Vende-se um terreno c/ área de 2.730 m². Ótima localização e de fácil acesso. Valor: R$ 150.000,00. TR: 3238-3583/99973-9137.

QTAS DO CALHAU

Vende 4 lotes com excelente localização no bairro residencial mais valorizado da ilha, Quintas do Calhau c/ 800m² cada, todo documentado, do lado da praia, a partir de 550 Mil. Venha conferir não perca tempo. 3227-3099 / 9973-4073 www.bmendesimoveis.com.br

SÃO CRISTOVÃO

CRECI: 819 -A15 – Vendo terreno cp, 1300m², bom para galpões, lojas, centro comerciais, bem localizado, prox. á avenida Guajajaras. (98) 99971-2945 / 98845-6228 / 98119-4495

VILA ESPERANÇA

VILA ESPERANÇA - COD [594] Vende-se o sítio Ranchinho, contendo uma casa c/sala, copa, coz., 2 qrtos, wc social e área de serviço. Área livre; 4 pontos; Pousada c/5 stes, incluindo cama e frigobar; 2 wcs p/a clientes; Restaurante; Estacion.Valor: R$ 250.000,00. TR: 3238-3583/ 999739137.

SÃO BERNARDO

SÃO BERNARDO - COD [576] Vende-se um terreno medindo 18x80 m². Próximo a Avenida guajajaras, ótimo acesso. Valor: R$ 90.000,00. TR: 3238-3583 / 99973-9137.

COD [503] Vende-se um terreno com frente de 107m², laterais 150 m², fundo 40m², Total de 11.025m². Valor: R$ 280.000,00. Tratar: 3238-3583 / 999739137.

SANTO ANTONIO

Santo Antonio cód.[620]- Vende-se um terreno de 486,40m², todo docum. c/o Registro no Cartório de Imóveis do 2º Ofício, todo murado, próximo à entrada da Caema do Sacavém no bairro Santo Antonio. Valor R$250.000,00 Tratar:32383583/999739137

VILA EMBRATEL

"Vendo terreno localizado na 1 Travessa da Rua PRIMOTE Nº.08 VILA EMBRATEL, com as seguintes dimensões: 10 metros de frente por 50 metros de fundo. Ao lado da Rádio Mirante. Valor a negociar. Entrar em contato: (98) 9.8711-4122 José do Livramento." (1º e 2/4).

VILA MARANHÃO

VILA MARANHÃO -[600]-Terreno com 37.785,00m² - Valor: R$3.500.000,00 - Tratar: 3238.3583 / 99973.9137

VILA PASSOS

VILA PASSOS - COD [579] Vende-se um terreno medindo 295 m². Ótimo para empreendimentos. Valor: R$ 150.000,00. TR: 3238-3583 / 99973-9137.

3.2 Terrenos ALUGAR

RENASCENÇA

Alugo área próximo ao Shopping Tropical com 3.000m². Tratar: 9971-2399 / 3235-6687/ 99606-4732. www.ayrtonejulioimoveis.com.br

3.3 Sitios

ESTRADA DA PINDOBA

ESTRADA DA PINDOBA - COD [581] Vende-se um sítio murado, portão metálico, medindo 3.159 m² com várias árvores frutíferas, com água e energia. Valor: R$ 250.000,00. TR: 3238-3583/99973-9137.

MAIOBÃO

Vende-se ou troca Mini Sitio, medindo 410m2, com Casa com 2 quartos, sala, cozinha, banheiro, lavanderia coberta e terraço. Com Poço Artesiano. Localizado na Vl São Jose/ Maiobão. Contato: 98851-0142/ 98849-5686. (A-7/4)

OLHO D'ÁGUA

VENDE-SE UM SÍTIO COM VÁRIAS FRUTEIRAS E EXCELENTE CASA. ÁREA DE 3.600 m². VENHA CONFERIR. TEL: 32263481 / 991287192. (A-25)

3.4 Sitios ALUGAR

ANIL

IVOMAR IMÓVEIS

Aluga-se Sitios / Casas para eventos c/ grande area livre, piscina quadra e campo de futebol, no Anil, Coquilho no Santa Barbara. 3258-5629 / 8845-4785 / 99972-6980 / 3083-0799 / 98142-7703.

ESTRADA DE RIBAMAR

Ayrton & Júlio IMÓVEIS

Alugo sitio com 2 stes, 2 quartos, sala ampla, copa, cozinha, piscina, churrasqueira, arvores frutíferas, etc. R$ 2.000,00. TR: 32356477 / 9 9971-2399 / 3235-6687 / 9 8816-8000. www.ayrtonejulioimoveis.com.br

4.1 Salas VENDER

CENTRO

Eliziel Farias CONSULTORIA IMOBILIÁRIA CRECI 1200 - 20ª Região

Vende prédio na beira mar ao lado do Ibceu, com 2 pavim., recepção, 6 salas c/ wc interno e coz., R$ 280.000,00 - 9976.7018 - 3268.3390.

Ivolira IMÓVEIS

Vende-se prédio com 9 kitnetes, sendo cada uma com 43m². Valor R$ 499.999,00 Tr: (98) 3248-6709 / 99983-2772 OI / 98223-8422 TIM

Ganhe 50% de desconto para ir ao cinema

Assinantes de O Imparcial sempre levam vantagem

Quem assina o jornal O Imparcial participa do Clube Impar, um exclusivo e completo clube de descontos e vantagens.

São dezenas de estabelecimentos em São Luís com descontos de até 60%. Cinemas, pizzarias, hotéis, restaurantes, lojas, eventos e muito mais.

Economize e ainda ganhe acesso a conteúdo de qualidade.

Jornal O Imparcial
Oimparcial
@oimparcialonline

Ligue e partcipe!
(98) 3212 2012

O IMPARCIAL

SÃO FRANCISCO

Vendo loja no Ed. Comercial Castelo Branco com mezanino. R$ 100 mil. Tr.: 32356687/ 32356477/ 999712399/ 996064732. www.ayrtonejulioimoveis.com.br

Ayrton & Júlio IMÓVEIS

São Francisco - Vendo escritório montado c/ recepção, 3 salas, banheiro, todo mobilhado e climatizado, 2 vagas de garagem R$ 160 mil- Locação: R$ 2.500,00 com cond. Tr: 32356687/ 32356477/ 999712399/ 988168000 www.ayrtonejulioimoveis.com.br

PONTA DO FAROL

Alzira IMÓVEIS

CRECI: 819 -A7 – Alugo sala no Business Center, pronta c/ divisórias, porta de vidro, balcão/ armário, com piso porcelanato. (98) 99971-2945 / 98845-6228 / 98119-4495

Quer vender, alugar, passar ou trocar? Anuncie. É só ligar: (98) 3212-2039 ou nos envie e-mail para: temclassificados@oimparcial.com.br.

SÃO FRANCISCO

Quer vender, alugar, passar ou trocar? Anuncie. É só ligar: (98) 3212-2039 ou nos envie e-mail para: temclassificados@oimparcial.com.br.

Ayrton & Júlio IMÓVEIS

São Francisco - Vendo prédio na avenida principal do São Francisco c/ área de 340m² R$ 800 mil Locação: R$ 7 mil Tratar: 3235-6687/ 3235-6477/ 99971-2399/ 99606-4732 www.ayrtonejulioimoveis.com.br COD: 9325

Quer vender, alugar, passar ou trocar? Anuncie. É só ligar: (98) 3212-2039 ou nos envie e-mail para: temclassificados@oimparcial.com.br.

RESERVA DA ILHA

Vende salas c/ 32 m² no Centro Empresarial Shopping da Ilha na Reserva da Ilha, 14 pavimentos, 8 elevadores, auditório, salas de reunião, entradada pelo Shopping da Ilha. Paredes construídas em gesso, isolamento de som e facilidade para remover paredes e juntar salas. Venha conferir. 3227-3099 / 9973-4073 www.bmendesimoveis.com.br

Quer vender, alugar, passar ou trocar? Anuncie. É só ligar: (98) 3212-2039 ou nos envie e-mail para: temclassificados@oimparcial.com.br.

4.2 Salas ALUGA

CENTRO

Aluga-se ótimo ponto comercial na Rua do Sol, a 100m da Praça Deodoro, c/ 1 salão bem amplo, 2 salas menores, coz. e WC social, c/ instalação p/ ar-condicionado split e todo reformado. Aproveite. Apenas R$ 1.500,00. 3227-3099 / 9973-4073 www.bmendesimoveis.com.br

CALHAU

Alugo lojas e salas na Galeria Space Room, com ótima localização e amplo estacionamento. Valores a partir de R$ 2.500,00. Tr: 99971-2399/ 3235-6477/ 3235-6687 / 996064732 / 3235-6687. www.ayrtonejulioimoveis.com.br COD: 4029.

COHAB

Cohab Anil IV cód.[A100] -Prédio bem localizado na Cohab Salas comerciais R$ 900,00 c/wc e gradeado. Salas Comerciais R$1.000,00 c/wc e gradeado. Salão Comercial 2º andar R$2.500,00 c/ wc e gradeado. Salão Comercial 3º andar R$1.500,00 c/wc e gradeados.Tratar:32383583 / 999739137

Aluga sala (prox. ao Pop Center) em frente a academia, 2º andar com área de 30m² com banheiro interno. R$ 650,00. 3268-3390/ 9976-7018.

COHAMA

Aluga-se salas comerciais no shopping da Ilha. TR: 98 3258-5629/ 98845-4785/ 99972-6980/ 3083-0799/ 98142-7703

MAIOBÃO

MAIOBÃO – PT000193- Aluga-se ponto comercial c/ wc privativo. R$ 1.200,00 3248-6709 / 99983-2772 oi / 98223-8422 tim

PONTA D'AREIA

Alugam-se várias salas comerciais c/wc no Centro Comercial Lagoa Center, c/ metragens variadas de 30 a 35 m², exc. p/ qualquer atividade comercial, gar privativa, ótima localização, próx. do Sistema Mirante. Aproveite! 3227-3099 / 9973-4073/ www.bmendesimoveis.com.br

Quer vender, alugar, passar ou trocar? Anuncie. É só ligar: (98) 3212-2039 ou nos envie e-mail para: temclassificados@oimparcial.com.br.

EXPRESSO VIP

VIAJE COM CONFORTO E SEGURANÇA

FAÇA SUA RESERVA
(98) 3236.2933 | 9971.5153
8131.3630

DIARIAMENTE
SÃO LUÍS/ SÃO JOÃO DOS PATOS
07:30 - 22:00
SÃO LUÍS/ MIRADOR/ SUCUPIRA NORTE
07:30 - 17:30

EM SÃO LUÍS BUSCAMOS
E DEIXAMOS EM CASA!

(98) 8707.6537 | 8707.6654 | 8131.3630

GUANABARA
SATISFAÇÃO EM TODOS OS SENTIDOS

Cuidamos da sua satisfação em todos os sentidos. A começar com a pontualidade.

Escolha seu destino, confira os nossos horários e boa viagem!

SÃO LUÍS X FORTALEZA: 8h30 | 12h | 17h30
FORTALEZA X SÃO LUÍS: 12h30 - 20h30 - 22h
SÃO LUÍS X TERESINA
6h45 | 9h | 12h30 | 20h30 | 22h | 22h30
TERESINA X SÃO LUÍS
7h30 | 9h30 | 12h | 22h30 | 23h
SÃO LUÍS X PARNAÍBA: 20h
PARNAÍBA X SÃO LUÍS: 20h30
SÃO LUÍS X BACABAL: 8h | 13h30 | 17h
BACABAL X SÃO LUÍS: 8h | 13h | 18h45
SÃO LUÍS X PAULINO NEVES
(VIA TUTÓIA): 16h | 21h
PAULINO NEVES X SÃO LUÍS
(VIA TUTÓIA): 13h | 20h
SÃO LUÍS X PINDARÉ-MIRIM
(VIA SANTA INÊS): 7h50
PINDARÉ-MIRIM X SÃO LUÍS
(VIA SANTA INÊS): 15h30
SÃO LUÍS X BARÃO DE GRAJAÚ*: 23h
BARÃO DE GRAJAÚ X SÃO LUÍS*: 17h

*Consulte a frequência

Serviço de Tele-Entrega: 98 3243 2332
www.viajeguanabara.com.br | SAC 0800.728.1992

RENASCENÇA

Ayrton & Júlio IMÓVEIS

Renascença II - Alugo lojas c/mezanino e porc. na Galeria Atlanta Center c/áreas de 40m² e 48m².A partir de R$ 2.000,00.Tr.: 32356687/ 32356477/ 999712399/ 996064732 www.ayrtonejulioimoveis.com.br

Eliziel Farias Consultoria Imobiliária CRECI 1200 - 20ª Região

Aluga sala no ed. Carrara, c/área de 30m2 e banheiro interno. R$ 800,00 - 3268.3390 - 99976.7018.

Ivo Lira Imóveis

RENASCENÇA - SA000070 - Aluga-se 3 salas comerciais, c/37 a 42m² de área privativa, cada uma c/ wc privativo, frente para a Avenida. Localização Privilegiada 2 salas de 37m² e uma sala de 42m² c/ gar.valor R$ 1.000,00 (+ cond.). 3248-6709 / 99983-2772 oi / 98223-8422 tim

SÃO FRANCISCO

Ayrton & Júlio IMÓVEIS

São Francisco- Alugo loja no Ed. Castelo Branco c/mezanino R$ 1.200,00 Tr.: 32356687/ 32356477/ 999712399/ 996064723 www.ayrtonejulioimoveis.com.br

Ayrton & Júlio IMÓVEIS

Alugo sala no Ed. Comercial Castelo Branco com área de 20 m², prédio com elevador. R$ 500,00. Tratar através dos telefones: 32356477 / 999712399 / 99606-4732 / 3235-6687. www.ayrtonejulioimoveis.com.br

SÃO CRISTOVÃO

Sebastião imóveis

Guajajara cód.[A101]- Galpão muito bom e bem localizado para você fazer o seu investimento na Av. Guajajara. Valor R$12.000,00- Tratar:3283583 / 999739137.

Quer vender, alugar, passar ou trocar? Anuncie. É só ligar: (98) 3212-2039 ou nos envie e-mail para: temclassificados@oimparcial.com.br.

TIRIRICAL

IVOMAR IMÓVEIS

Aluga-se lojas comerciais nas Avenidas: Guajajaras, dos Franceses e dos Africanos. Tr: 3258-5629 / 99129-6797 98845-4785 / 3083-0799 / 98142-7703

Quer vender, alugar, passar ou trocar? Anuncie. É só ligar: (98) 3212-2039 ou nos envie e-mail para: temclassificados@oimparcial.com.br.

tem CLASSIFICADOS
O LUGAR CERTO PARA VENDER, COMPRAR, ALUGAR, PASSAR...
98 3212.2087

X C ONTABILIDADE
+ - E LITE
÷

Avenida Senador Vitorino Freire, nº 8
Areinha, São Luís-MA
FONES: (98) 3222-5104 / 3231-1879
Site: http://contabilidadeelite.com.br

SERVIÇOS OFERECIDOS:

- Contabilidade Geral
- Contabilidade de ONGs
- Contabilidade Rural
- Previdência Social
- Imposto de renda pessoa física e jurídica
- Baixa e registro de empresas
- Simples Nacional
- Escrita fiscal
- e-Social
- Demais serviços ligados a Contabilidade

João Felipe Lopes - Contador - CRC 4880-MA
João Francisco P.Miranda - Contador - CRC 7200-MA

Prazo para declaração de Imposto de Renda pessoa física 28 de abril de 2017.

Faça sua declaração aqui! 3222-6096

Paço do Lumiar Livro nº 05-D

ESTADO DO MARANHÃO
COMARCA DA ILHA DE SÃO LUIS
TERMO JUDICIÁRIO DE PAÇO DO LUMIAR
TABELIÃ E REGISTRADORA ANA CAROLINA BRASIL CAMPOS MACIEL
2º OFICIO SERVENTIA EXTRAJUDICIAL

EDITAL DE PROCLAMAS Nº 1251

Faço saber que pretendem casar-se e apresentaram os documentos exigidos pelo artigo 1.525 do Código Civil brasileiro, o **Sr ERISVAN OLIVEIRA DE SOUSA e ILMA SILVA FERNANDES**. Ele, de nacionalidade brasileiro, natural de ICATU MA, nascido em 27 de setembro de 1976, estado civil SOLTEIRO, profissão pescador, residente e domiciliado em Paço do Lumiar MA, filho de ELVIDIO GOMES DE SOUSA, e de ELIZABETH OLIVEIRA DE SOUSA.
Ela, de nacionalidade brasileira, natural de vitoria do mearim -MA, nascida a 03 de agosto de 1974, estado civil SOLTEIRA profissão autonoma, residente e domiciliada em Paço do Lumiar-MA, filha de AVELINO FERNANDES e de ALDEMIRA SILVA FERNANDES.
Se alguém souber de algum impedimento, oponha-se na forma de Lei, lavro o presente para ser afixado em cartório, no lugar de costume.

Paço do Lumiar - MA, 24 de abril de 2017.
Rosa Maria Padilha da Silva Sousa
Escrevente Autorizado

Folhas: 177

tem CLASSIFICADOS
ANUNCIOU VENDEU!
LIGUE E ANUNCIE 3212.2087

PRAIA DO MEIO ARAÇAGY

VILA DO MAR – Promoção do mês: Finais de semana com café da manhã, ar condicionado, TV, área de lazer e estacionamento. Valor **R$ 220,00**
98 3248.7744/9971.3274

Quer alugar, trocar ou passar? Anuncie no tem CLASSIFICADOS 3212.2087

Ganhe 60% de desconto para aprender outro idioma

Quem assina O Imparcial participa do Clube Impar, um exclusivo e completo clube de descontos e vantagens com dezenas de estabelecimentos conveniados em São Luís e que oferecem descontos de até 60%. São cinemas, pizzarias, hotéis, restaurantes, academias, salões e muito mais.

Economize e leia conteúdo de qualidade.

Assine Já!
(98) 3212 2012

O IMPARCIAL O Imparcial oimparcial @oimparcialonline impar.online

Clube IMPAR IM
O Clube de vantagens e descontos de O IMPARCIAL

CLASSIFICADOS tem

Oportunidades & Veículos

1.1 VAGAS

EMPREGOS

Empresa abre vagas p/ inicio imediato. Vagas internas em nosso departamento comercial. Ambos os sexos com ou sem experiência. Interessados deixar currículo nesta terça e quarta-feira na Rua do Sol 168, 1º andar centro. Px. ao Sine. Vagas limitada.

EMPRESA SELECIONA VENDEDORES EXTERNOS C/ OU SEM EXPERIÊNCIA. ENDEREÇO: RUA ANTÔNIO RAYOL, EDIFICIO 02 NAÇÕES, Nº340, 4º ANDAR, SLA 414, CENTRO.(C-27/4)

Sebastião imóveis

Precisa-se de corretores de imóveis, com experiência e CRECI ou estagiários da área. Interessados enviar currículo para sebastiao_imoveis@hotmail.com ou ligar para 3238-3583.

B MENDES imóveis

B. MENDES IMÓVEIS - Precisa-se de corretor(a) com CRECI ou estagiários do curso TTI, contratação imediata. Interessados entregar currículos na Av. do Vale, nº 9, Ed. Carrara - salas 517 / 518. Renascença II. Tr: 3227-2182 ou 3227-3099. CONSULTOR DE VENDA EXTERNO .(Para segmento de cosméticos).

Eu preciso Trabalhar de caseiro, Tenho Experiência. Contato: (98)98873-0106. Falar com Carlos (29.04)

Quer vender, alugar, passar ou trocar? Anuncie. É só ligar: (98) 3212-2039 ou nos envie e-mail para: temclassificados@oimparcial.com.br.

Consultor de vendas -Requisitos:*Ensino médio completo; *Experiência em vendas externas *CNH "B";Horário comercial; Remuneração por comissão + ajuda de custo. Enviar currículo para: Trmslzcomercial@gmail.com Tel: (98) 3089-5767

Quer vender, alugar, passar ou trocar? Anuncie. É só ligar: (98) 3212-2039.

OPORTUNIDADE PROFISSIONAL! VENDEDOR(A) Vendedor externo para vendas de TV e plano de dados e voz para operadora. Salário + Comissão + Ajuda de Custo. Interessados enviar currículo para : Recrutamento.vendas.telecom@gmail.com

---

Quer vender, alugar, passar ou trocar? Anuncie. É só ligar: (98) 3212-2039 ou nos envie e-mail para: temclassificados@oimparcial.com.br.

DISPONIBILIZO MEUS SERVIÇOS DE OPERADOR DE EMPILHADEIRA COM 10 ANOS DE EXPERIÊNCIA. EMPRESÁRIOS QUE ESTIVEREM PRECISANDO DO SERVIÇO ENTRAR CONTATO NOS TELEFONES: 98865-9877/98888-2047. (A-7/4)

OFERTA DE EMPREGO E CONVOCAÇÃO PARA SELEÇÃO. Empresa com sede em São Luís contrata profissionais de diversas áreas, inclusive portadores de necessidades especiais, com disposição para crescimento profissional. Tel: (98) 32107-9900 ou enviar CV para o email: oportunidade@vidas.com.br

---

Quer vender, alugar, passar ou trocar? Anuncie. É só ligar: (98) 3212-2039

DIVERSOS

iuolira imóveis

Vende-se um colégio com 11 salas na Cidade Operária, próximo à feira. Valor R$ 300.000,00 Tr: (98) 3248-6709 / 99983-2772 OI / 98223-8422 TIM

Quer vender, alugar, passar ou trocar? Anuncie. É só ligar: (98) 3212-2039 ou nos envie e-mail para: temclassificados@oimparcial.com.br.

TransBono
BONO TRANSPORTE E LOGÍSTICA LTDA

PESSOA COM DEFICIÊNCIA

- Necessário laudo médico atualizado comprovando a doença;
- Ter interesse em trabalhar como auxiliar administrativo.

Interessados, favor enviar currículo para **rh@transbono.com.br** indicando o título da vaga no assunto do email.

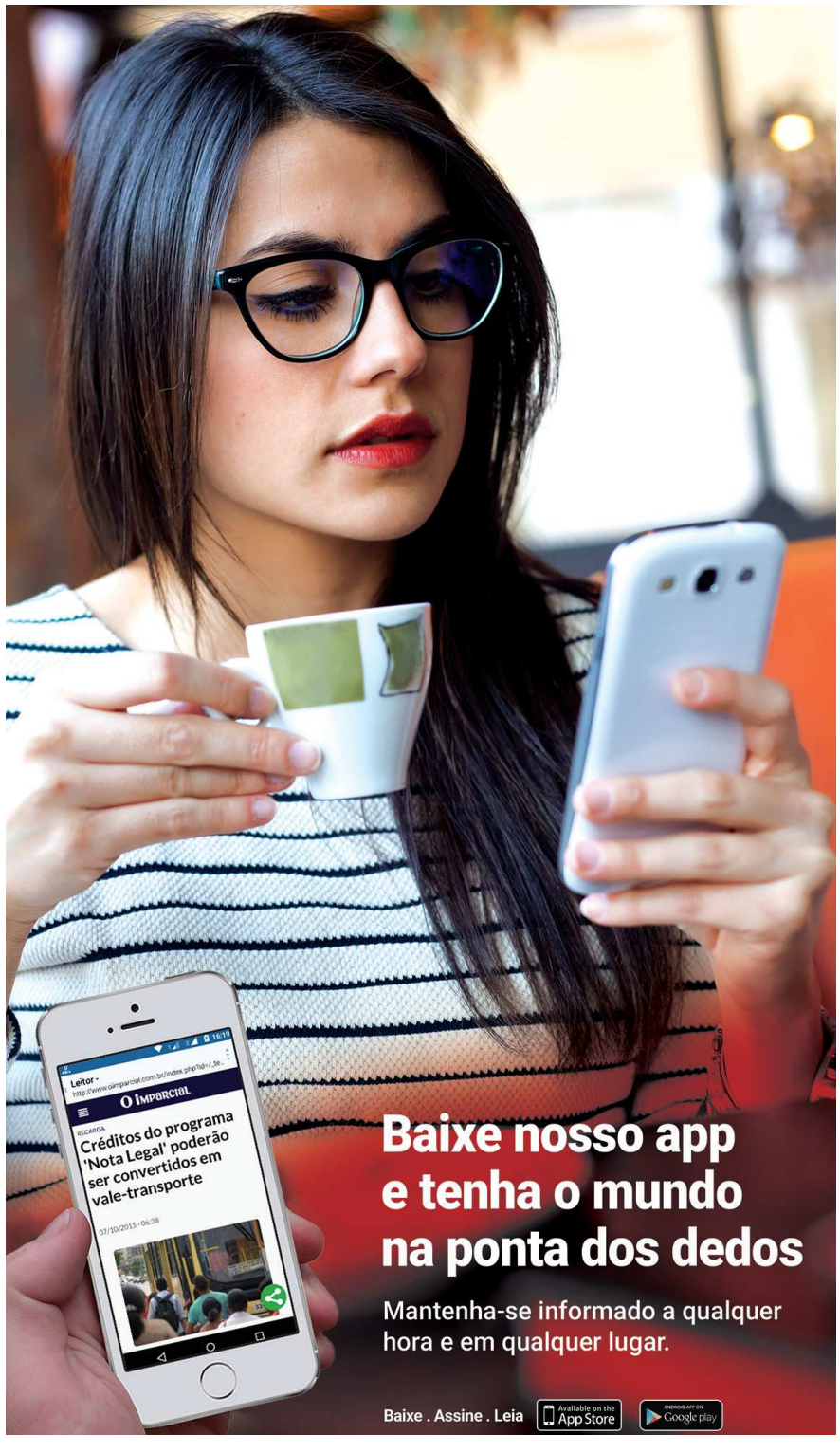

1.1 CARROS Vender

HYUNDAI

Caçamba - Vende-se uma caçamba toco, GMC 12.170, motor, carterpiler, basculante de 8m³, branca, ano 2000. Em bom estado de conservação. Tels: (98) 98488-9798 /98414-1471.

GOL

Vendo Gol Rock IN RIO (edição limitada), 2012 Completo, bancos de couro, , AR Condicionado, Vidros e Travas Elétricas, Sensor de Estacionamento, Pneus Novos e IPVA 2017 pago, valor a negociar. contato (98)981533337.(J-21)

FORD

FUSION - Vendo Fusion sel 2.5 Automatico completo 4 cilindros com teto solar 2010/2010. R$ 49.000,00. 3249-4773 / 9 9983-4085 / 9 8268-8895.

KIA

Sportage - Vendo Sportage, ano 2011/ automática nova. Contatos: 98 99193-4195 / 9837-6727.

MOTO XTZ125

Vende-se ou negocia-se moto XTZ 125 cilindradas-Yamaha/2015, com 32.700 km rodados, quitada, documentação em dias e com todas as revisões feitas na autorizada, facilitamos a negociação. Contato: (OI) 9 8822-8260/ (TIM) 9 8314-6038/(CLARO) 9 8290-2984.

NISSAN

Vende-se Nissan Pathfinder SE25 / Utilitário Jipe / Diesel 2007 / 2008, 4x4, diesel, prata, ar, vidro elétrico, airbag, direção hidráulica, trav elétrica, alarme. Revisado e documentação. regular. São 7 lugares. Valor: R$ 68 mil. Tel: (98) 9 8119-9344 ou 9 8127-0055.

CLASSIFICADOS tem

O LUGAR CERTO PARA VENDER, COMPRAR, ALUGAR, PASSAR

LIGUE: 3212.2087