O IMPARCIAL

91 anos

Ano XCI Nº 34.992 | QUINTA-FEIRA, 18 DE MAIO DE 2017 | CAPITAL E INTERIOR R$ 2.00

www.oimparcial.com.br

ENTREVISTA

Educação politizada: secretário estadual de Educação defende ações de sua pasta, mesmo diante das críticas dos deputados de oposição

POLÍTICA

HONORIO MOREIRA\OIMP\.DA PRESS

QUASE PRONTO

Prefeito Edivaldo vistoria obras do novo Hospital da Criança

VIDA

Turistas maranhenses morrem em acidente na Argentina

Turistas iam de Buenos Aires, na Argentina, para o Chile, quando aconteceu o acidente, ocasionando a morte de cinco pessoas. Dentre elas, o casal do Maranhão, Paulo Trajano e Rosália Bordalo. Autoridades cuidam da liberação dos corpos.

VIDA

Temer é gravado dando aval para compra do silêncio de Cunha

ACONTECEU

Pequenos sob ameaça

Mais de 2 mil crianças e adolescentes são vítimas de violência por ano no Maranhão

Dados da Delegacia Especial de Proteção à Criança e Adolescência (DPCA) apontam, neste primeiro trimestre, que já foram instaurados 185 inquéritos de crimes variados, o que, em comparativo com todo o ano de 2016, quando esse número chegou a 475, é considerado alto. Por ano, a delegacia registra mais de 2 mil ocorrências.

VIDA

Mortes entre adolescentes representam 43% dos óbitos só no Brasil

PÁGINA TRÊS

NM

Nedilson Machado

Márcia Fellipe com Matheus Fernandes e Wesley Safadão chegando para show em São Luís.

PÁGINA 8

O futuro do governo em jogo

Volta do julgamento da chapa Dilma-Temer ao plenário da Corte ocorre em momento mais complexo para o PT, por conta do depoimento do casal João Santana e Mônica Moura.

POLÍTICA

Pregoeiros em exposição fotográfica

Mostra homenageia os pregoeiros de São Luís, vendedores ambulantes de diversos produtos que passam despercebidos aos olhos da população.

IMPAR

EDIBRUZACA

Sem apoio, clubes ficam sem recursos para disputar Série C

Sampaio e Moto Club passam por aperto financeiro na disputa do Brasileirão. Sem patrocínio da iniciativa privada e com público baixo nos estádios, clubes aguardam verbas governamentais para manter equipes.

ESPORTES

Handebol do Maranhão pode ficar fora do Brasileirão

ESPORTES

FOTOS/DIVULGAÇÃO

Novo ciberataque em grande escala

Um novo ciberataque em grande escala para roubar moeda virtual afetava nesta quarta-feira (17) centenas de milhares de computadores em todo o mundo, de acordo com especialistas em segurança cibernética. Após o ataque de sexta-feira, quando o vírus WannaCry afetou mais de 300 mil computadores em 150 países, especialistas descobriram um novo malware vinculado ao Wannacry, chamado Adylkuzz. Segundo o pesquisador Nicolas Godier, especialista em segurança cibernética da Proofpoint, ele "utiliza com mais discrição e para diferentes propósitos ferramentas de pirataria recentemente reveladas pela NSA (Agência de Segurança Nacional dos Estados Unidos) e a vulnerabilidade agora corrigida pela Microsoft".

Mutação no vírus da zika pode ter acelerado epidemia

Uma mutação ocorrida em uma proteína do vírus da zika pode ter contribuído para as recentes epidemias ocorridas na Polinésia Francesa (entre 2+013 e 2014) e na América do Sul (de 2015 a 2016). É o que sugere um estudo da Nature publicado nesta quarta-feira (17). De acordo com a pesquisa, a proteína não-estrutural 1 (NS1) facilita que mosquitos Aedes aegypti sejam contaminados por flavivírus (família de vírus que inclui o zika) após picarem mamíferos e, subsequentemente, aumenta esta prevalência viral nestes insetos transmissores da doença. Uma mutação nesta proteína, porém, permite uma maior aquisição do vírus pelo mosquito, bem como sua secreção viral. Ou seja, potencializa a infeccisiosidade do vírus da zika no inseto.

Lutador é expulso do UFC após investigação

Não é segredo que Conor McGregor está sendo investigado pelo UFC, mas o verdadeiro motivo certamente irá surpreender você. Seu tamanho e força têm estado sob especulação nos últimos meses, suas ações e atitudes já têm colocado em risco seu contrato com o UFC. Em resposta, o UFC está considerando a proibição de um suplemento nutricional que ele se tornou muito dependente. Ele começou a se gabar de seus amigos e companheiros de equipe sobre um novo produto que está o ajudando a ficar "rasgado" e ter mais testosterona em questão de semanas. Depois de fazer algumas pesquisas, encontramos este suplemento de fortalecimento muscular conhecido pela primeira vez na NBA e, em seguida, tomou conta de Hollywood há alguns meses.

Agenda intensa marca mês de combate

Instituído pela lei federal 9.970/2000, o Dia Nacional de Combate ao Abuso e Exploração Sexual de Crianças e Adolescentes é celebrado anualmente em 18 de maio. A data alude ao bárbaro assassinato da menina Araceli Cabrera Sánchez Crespo, de oito anos, vítima de extrema violência e abuso sexual, em Vitória/ES. Em 2015, o Disque 100 recebeu 604 denúncias de violência sexual contra crianças e adolescentes no Maranhão. 524 destes casos são ocorrências de abuso sexual. O levantamento aponta ainda que o maior registro de denúncias ocorre em maio, período de conscientização contra o abuso e a exploração sexual, e nos meses de janeiro, junho, novembro e dezembro, que geram grande circulação nos municípios.

FOTOS/DIVULGAÇÃO

Violência contra gays é alarmante no Brasil

Adriana Galvão, presidente da Comissão de Diversidade Sexual da OAB, sobre crimes de homofobia

Nenhum presidente foi tratado tão injustamente quanto eu

Declarou Trump em uma cerimônia da Academia da Guarda Costeira

Cresça, perder faz parte

Demetrious Johnson, campeão de UFC, manda recado para Ronda Rousey

Lava-Jato sozinha não muda o Brasil

Dallagnol, procurador federal da Lava-Jato durante palestra

FOTOS/DIVULGAÇÃO

Nova Rádio Timbira

A mais tradicional emissora do Maranhão, a Rádio Timbira foi totalmente repaginada e apresentada oficialmente na quarta-feira (17), em solenidade no Palácio dos Leões. Flávio Dino apresentou a 'nova 1290' Timbira aos maranhenses e a linha telefônica 0800, que garantirá maior acesso aos ouvintes no estado.

Redução de casos de dengue

O conjunto de ações de combate ao mosquito Aedes aegypti adotado pelo governo, por meio da Secretaria de Estado da Saúde (SES), contribuiu para a redução dos casos no Maranhão, no último quadrimestre de 2017, em 43% e 14%, respectivamente, em relação a 2016.

Dólar tem maior alta

O dólar disparou nesta quarta-feira, registrando a maior alta em quase dois meses, após seis pregões consecutivos de queda. Apenas ontem, a cotação saltou 1,16%, para R$ 3,1313, após bater R$ 3,1353 na máxima. A alta é a mais forte desde 23 de março (1,34%).

DENÚNCIA

Dono da JBS grava Temer dando aval para pagar silêncio de Cunha

Em negociação para fechar um acordo de delação premiada com a Procuradoria-Geral da República, o dono da JBS, Joesley Batista, gravou um áudio em que o presidente Michel Temer aparece dando aval para o pagamento de uma mesada ao ex-deputado Eduardo Cunha e ao operador Lúcio Funaro, segundo informações divulgadas na tarde de ontem.

Segundo a reportagem, Temer teria indicado, na frente de Joesley, o deputado Rodrigo Rocha Loures (PMDB-PR) para solucionar um assunto da J&F (holding que controla a JBS), cujo conteúdo não foi revelado. Depois, Rocha Loures teria sido filmado recebendo uma mala com R$ 500.000 enviada por Joesley.

O empresário teria afirmado a Temer que estava pagando a Eduardo Cunha e ao operador Lúcio Funaro uma mesada para eles ficarem calados. Os dois estão presos — Cunha pela Operação Lava-Jato; e Funaro pela Operação Sépsis. Diante desta afirmação, Temer teria dito: "Tem que manter isso, viu?".

Aos procuradores, Joesley esclareceu que não foi o presidente que determinou os pagamentos a Cunha e Funaro, mas que ele tinha conhecimento do esquema, cujo objetivo era silenciá-los. O áudio teria sido gravado na noite do dia 7 de março, quando Joesley se encontrou com Temer no Palácio do Jaburu. O empresário estava com um gravador no bolso no momento da reunião.

Para fechar a delação premiada com a PGR, Joesley Batista se prontificou a entregar áudios e vídeos que envolviam as autoridades. Pela primeira vez no âmbito da Lava-Jato que ocorreram ações em que os investigadores acompanharam de longe os atos ilícitos para obter prova de flagrante.

Deputados pedem impeachment

Deputados federais pediram o impeachment do presidente da República, Michel Temer (PMDB), no plenário da Câmara na noite de ontem após a revelação de um áudio em que o peemedebista supostamente pede para comprar o silêncio do ex-presidente da Câmara dos Deputados, Eduardo Cunha (PMDB-RJ). O deputado Alessandro Molon (Rede-RJ) protocolou um pedido de impeachment do presidente Michel Temer (PMDB). O pedido ainda precisa ser aceito pelo presidente da Câmara, Rodrigo Maia (DEM-RJ). Se ele for aceito, será criada uma comissão especial para analisar o assunto.

Violência prematura

Estudo mostra que as maiores causas de mortes entre adolescentes estão relacionadas à violência interpessoal, representando 43% dos óbitos só no Brasil

LUIS FURTADO

Conviver com o próximo é um processo árduo e singular para cada ser humano. A não aceitação do outro e a violência interpessoal são motivos de preocupação no mundo e, no Brasil, aparecem como as principais causas de mortes entre os jovens. Um estudo global sobre óbito de adolescentes publicado pela Organização Mundial da Saúde (OMS), na última terça-feira (16), estima que 1,2 milhão de adolescentes morrem por ano no mundo, uma média de três mil mortes a cada dia.

No caso do Brasil, a principal causa de óbito entre os jovens de 10 a 19 anos é a violência interpessoal, representando 43% dos óbitos. Na sequência, aparecem as mortes por acidentes de trânsito, afogamento, leucemia e infecções respiratórias. Entre os jovens na faixa de 15 a 19 anos, o suicídio também aparece entre as maiores causas de óbito, ocupando o terceiro lugar. Os dados de 2015 da OMS apontam que mais de dois terços dessas mortes ocorrem em países em desenvolvimento. O conceito de violência interpessoal apresentado no relatório da OMS inclui assassinatos, agressão, brigas, bullying, violência entre parceiros sexuais e abuso emocional. Entender como a violência interpessoal em seus vários aspectos afeta negativamente a juventude é papel dos responsáveis e de toda a sociedade.

Armas de fogo

De acordo com números da edição de 2016 do relatório, publicado pela iniciativa **Mapadaviolência.org.br**, a situação é preocupante. "A principal vítima da violência homicida no Brasil é a juventude", afirma o documento nacional. Nesse levantamento, que compilou dados de 2014, foi observado que jovens de 15 a 29 anos de idade representavam, aproximadamente, 26% da população do país, mas a participação deles no total de homicídios por armas de fogo era desproporcionalmente superior. O peso demográfico dos jovens nos casos de mortes com armas correspondem a quase 60% dos crimes.

Bullying

Segundo a especialista, educadora e autora do livro *Fenômeno Bullying: Como Prevenir a Violência nas Escolas e Educar para a Paz*, Cléo Fante, o bullying "é uma das formas de violência que mais cresce no mundo e pode ocorrer em qualquer contexto social, como escolas, universidades, famílias, vizinhança e locais de trabalho". O que, à primeira vista, pode parecer um simples apelido inofensivo pode afetar emocional e fisicamente o alvo da ofensa. Além de um possível isolamento ou queda do rendimento escolar, crianças e adolescentes que passam por humilhações racistas, difamatórias ou separatistas podem apresentar doenças psicossomáticas e sofrer de algum tipo de trauma que influencie traços da personalidade. A violência crescente gerada pelo bullying é preocupante especialmente quando chega ao seu ápice, causando a morte de jovens.

Feminicídio

Um dos crimes cometidos contra jovens que mais teve crescimento nos últimos anos foi o feminicídio. Com uma taxa de 4,8 assassinatos em 100 mil mulheres, o Brasil está entre os países com maior índice de homicídios femininos: ocupa a quinta posição em um ranking de 83 nações. A ameaça e outras formas de violência psicológica também ganharam espaço nos casos sofridos com cada vez mais frequência entre jovens. Por não deixarem evidências aparentes, esses casos acabam sendo considerados menos importantes pelos profissionais da rede de atendimento ou até pela própria vítima.

Trânsito

Os dados da OMS apontam que, em 2015, os acidentes de trânsito mataram 115 mil jovens de 10 a 19 anos no mundo todo. O relatório também destaca que "o período da adolescência é um momento particularmente importante para a saúde, porque definirá hábitos que terão impacto na qualidade de vida pelas próximas décadas". Muitos dos maus hábitos dos pais, como dirigir embriagados, são repetidos pelos filhos, que acabam pela inexperiência e pouca vivência tendo destinos trágicos. O Brasil amarga um número de 50 a 60 mil mortos e 600 mil inválidos por ano, destes, os jovens são maioria.

O suicídio

Os dados da OMS apontam que o suicídio, ou a morte acidental causada por atitudes autodestrutivas, foi a terceira causa de mortalidade de adolescentes em 2015, totalizando 67 mil mortes. Em sua maioria, as vítimas são adolescentes mais velhos. Em regiões com boas condições econômicas como a Europa, o suicídio também aparece entre as principais causas. Cortar a si mesmo é o tipo de autoviolência mais comum observado no continente. A estimativa global da OMS é de que até 10% da população adolescente mundial cometa algum ato de violência contra si. Muito pouco se conhece sobre os motivos reais que levam um jovem a cometer um ato que ocasiona o fim da própria vida, a depressão aparece como estimulante do suicídio, assim como casos de abusos em casa, na escola e em locais de convivência das vítimas. Neste ano, a série *13 reasons why* ganhou notoriedade ao retratar bem como a violência interpessoal em suas várias formas pode ocasionar o suicídio.

Soluções da OMS

O documento da OMS faz algumas sugestões de políticas públicas que podem ter grande impacto nas estatísticas. Como exemplo, recomendam leis e campanhas de conscientização pelo uso do cinto de segurança. Entre as políticas básicas que os países deveriam implementar para diminuir as mortes precoces, estão: programas de orientação sexual na escola, aumento da idade mínima para consumo de álcool, obrigatoriedade do uso do cinto de segurança nos automóveis e de capacetes para ciclistas e motociclistas; redução do acesso a armas de fogo, aumento da qualidade da água e melhoria da infraestrutura sanitária. Curiosamente, o Brasil é citado no documento como um caso bem-sucedido no combate a mortes no trânsito, graças à aprovação do Código de Trânsito Brasileiro, sancionado há 20 anos. Isso porque, entre 1991 e 1997, o Ministério da Saúde do Brasil registrara aumento dramático na mortalidade de jovens em acidentes de trânsito, afirma o documento da OMS. O novo código de trânsito teria ajudado a salvar 5 mil vidas no período entre 1998 e 2001. A OMS acredita que as mortes tenham sido reduzidas de maneira considerável nesse período.

ESTADO DO MARANHÃO
PREFEITURA MUNICIPAL DE BOM LUGAR
Rua Manoel Severo, Centro Administrativo - Bom Lugar-MA.
CNPJ: 01.611.400/0001-04

PREFEITURA MUNICIPAL DE BOM LUGAR
PREGÃO PRESENCIAL Nº 020/2017-CPL/PMBL

A PREFEITURA MUNICIPAL DE BOM LUGAR, com sede na Rua Manoel Severo, Centro Administrativo, no município de Bom Lugar, Estado do Maranhão, através do Pregoeiro Municipal, torna público, que fará realizar licitação na modalidade Pregão, na sua forma Presencial, do tipo Menor Preço por Item, tendo por objeto **a Aquisição de patrulha mecanizada composta por um trator e uma pá hidráulica dianteira destinada para implementação das atividades agrícolas deste município, de acordo com convênio 8.037.00/2016-CODEVASF**, conforme edital e anexos. A sessão do certame licitatório será realizada no dia 31 de Maio de 2017, às 08h30, na sala de reuniões da Prefeitura. O Edital e seus anexos estão à disposição dos interessados na Sala da CPL, onde poderão ser consultados e obtidos gratuitamente. Esclarecimentos adicionais no mesmo endereço. Bom Lugar-MA. 15 de Maio de 2017. ERNANDES COSTA DE ARAÚJO FILHO. Pregoeiro Municipal.

ESTADO DO MARANHÃO
PREFEITURA MUNICIPAL DE BOM LUGAR
Rua Manoel Severo, Centro Administrativo - Bom Lugar-MA.
CNPJ: 01.611.400/0001-04

PREFEITURA MUNICIPAL DE BOM LUGAR
PREGÃO PRESENCIAL Nº 021/2017-CPL/PMBL

A PREFEITURA MUNICIPAL DE BOM LUGAR, com sede na Rua Manoel Severo, Centro Administrativo, no município de Bom Lugar, Estado do Maranhão, através do Pregoeiro Municipal, torna público, que fará realizar licitação na modalidade Pregão, na sua forma Presencial, do tipo Menor Preço por Item, tendo por objeto **a Contratação de Empresa Especializada na Prestação dos Serviços de Licenciamento (locação) de softwares de informática, para atender a demanda operacional deste município**, conforme edital e anexos. A sessão do certame licitatório será realizada no dia 31 de Maio de 2017, às 09h30, na sala de reuniões da Prefeitura. O Edital e seus anexos estão à disposição dos interessados na Sala da CPL, onde poderão ser consultados e obtidos gratuitamente. Esclarecimentos adicionais no mesmo endereço. Bom Lugar-MA. 15 de Maio de 2017. ERNANDES COSTA DE ARAÚJO FILHO. Pregoeiro Municipal.

ESTADO DO MARANHÃO
PREFEITURA MUNICIPAL DE BOM LUGAR
Rua Manoel Severo, Centro Administrativo - Bom Lugar-MA.
CNPJ: 01.611.400/0001-04

PREFEITURA MUNICIPAL DE BOM LUGAR
PREGÃO PRESENCIAL Nº 022/2017-CPL/PMBL

A PREFEITURA MUNICIPAL DE BOM LUGAR, com sede na Rua Manoel Severo, Centro Administrativo, no município de Bom Lugar, Estado do Maranhão, através do Pregoeiro Municipal, torna público, que fará realizar licitação na modalidade Pregão, na sua forma Presencial, do tipo Menor Preço por Item, tendo por objeto **o REGISTRO DE PREÇOS para futuras aquisições de refeições prontas, destinadas à administração pública deste município**, conforme edital e anexos. A sessão do certame licitatório será realizada no dia 31 de Maio de 2017, às 10h30, na sala de reuniões da Prefeitura. O Edital e seus anexos estão à disposição dos interessados na Sala da CPL, onde poderão ser consultados e obtidos gratuitamente. Esclarecimentos adicionais no mesmo endereço. Bom Lugar-MA. 15 de Maio de 2017. ERNANDES COSTA DE ARAÚJO FILHO. Pregoeiro Municipal.

O futuro do governo em jogo

Volta do julgamento da chapa Dilma-Temer ao plenário da Corte ocorre em momento mais complexo para o PT, por conta do depoimento do casal João Santana e Mônica Moura

DIVULGAÇÃO

Depois de quase dois meses após a primeira interrupção, no início de abril, o plenário do Tribunal Superior Eleitoral (TSE) retomará, no dia 6 de junho, o julgamento do pedido de cassação da chapa Dilma-Temer. E o retorno da análise do processo ocorrerá em um momento muito mais complexo para o PT e para a ex-presidente Dilma, após os depoimentos, tanto ao TSE, quanto ao Ministério Público Federal, do casal de marqueteiros João Santana e Mônica Moura, que admitiram o uso de caixa 2 na campanha de 2014.

O presidente do TSE, ministro Gilmar Mendes, marcou duas sessões ordinárias (nos dias 6 e 8 de junho) e duas extraordinárias (no dia 7 e também no dia 8), quando o relator, ministro Herman Benjamin, apresentará novo parecer. Além dos dois marqueteiros, também foram ouvidos neste processo, a pedido do advogado Flávio Caetano, do ex-ministro da Fazenda, Guido Mantega.

Os depoimentos dos marqueteiros e, sobretudo, a delação premiada que eles firmaram perante a força-tarefa da Lava-Jato serão o divisor de águas do julgamento. Isso porque não há jurisprudência firmada se as denúncias feitas pelos marqueteiros podem ou não ser incluídas na análise do tribunal, uma vez que elas não faziam parte da denúncia formal.

> O TSE não pode atuar de forma a gerar instabilidade política no país
>
> **Admar Gonzaga**, ministro do TSE

A expectativa é de que o relator Herman Benjamin inclua no seu texto as acusações feitas por João Santana e Mônica Moura. Mas essa decisão precisará ser referendada pelo plenário. "E esta escolha está bem apertada. Precisamos ver para que lado a maioria penderá", afirmou um jurista que acompanha de perto o processo.

Validade

O vice-procurador-geral eleitoral, Nicolau Dino, também considerou válidos os novos depoimentos e, em seu parecer enviado ao TSE na última segunda-feira, voltou a pedir a cassação da chapa de Dilma Rousseff (PT) e Michel Temer (PMDB) nas eleições de 2014, informaram fontes que acompanham o caso. A manifestação de Dino, feita no âmbito da ação que apura se a chapa Dilma-Temer cometeu abuso de poder político e econômico para se reeleger, pede que apenas a petista seja declarada inelegível por oito anos.

Dino já havia feito este pedido em março. Um dos principais argumentos do procurador é que, em depoimentos, João Santana e Mônica Moura afirmaram que Dilma Rousseff sabia do uso de caixa 2 na campanha de reeleição, mas que não trataram de assuntos financeiras com o atual presidente Michel Temer.

Na mesma segunda, Herman Benjamim disponibilizou o relatório de 1,2 mil páginas para os demais ministros — muitos dos quais ainda não conseguiram ler o material. Ele pediu ontem ao presidente Gilmar Mendes para que o processo pudesse ser incluído na pauta a partir do dia 5 de junho. Mendes marcou as datas a partir do dia 6.

Ex-executivo da Odebrecht confirma que Dilma sabia de caixa 2

O ex-executivo da Odebrecht Fernando Migliaccio afirmou, em sua delação premiada, que a empresária Mônica Moura informou a então presidente Dilma Rousseff sobre pagamentos de serviços da campanha eleitoral de 2014 via caixa 2. Segundo ele, a mulher do ex-marqueteiro do PT João Santana afirmou ter "avisado a moça", em referência a Dilma, sobre depósitos feitos pela empreiteira em contas do casal no exterior. Migliaccio disse ter feito repasses a Mônica por campanhas em seis países.

O acordo de colaboração premiada do ex-executivo firmado com o Ministério Público Federal (MPF) perdeu o sigilo na última segunda-feira por decisão do ministro Edson Fachin, relator da Operação Lava-Jato no Supremo Tribunal Federal (STF).

Migliaccio, que foi já preso na Suíça por tentar, segundo autoridades do país europeu, fechar contas bancárias e retirar pertences de um cofre de uma instituição financeira, apresentou também detalhes do funcionamento do Setor de Operações Estruturadas - o "departamento da propina" da Odebrecht.

Em um dos termos da delação, Migliaccio afirmou que, no primeiro semestre de 2015, com a Lava-Jato em andamento, foi questionado por Mônica sobre pagamentos em dólares no exterior, em contas mantidas na offshore Shellbill. Migliaccio disse que, após confirmar os depósitos, Mônica expressou preocupação com as investigações.

"Vou avisar a presidente, pois agora tem como chegar (a Lava-Jato) na gente", disse ela, segundo o relato do ex-executivo. "Semanas depois, Mônica Moura informou ao depoente (Migliaccio) que havia avisado 'a moça' (Dilma) sobre os pagamentos realizados no exterior pela Odebrecht", constou do termo do depoimento do delator.

MPF

Apresentados registros de reuniões entre Lula e diretores da Petrobras

A força-tarefa da Operação Lava-Jato no Ministério Público Federal (MPF) apresentou 74 documentos para serem incluídos no processo que investiga suposta relação entre o ex-presidente da República Luiz Inácio Lula da Silva e um apartamento tríplex da OAS Empreendimentos.

Dentre os documentos apresentados pelo MPF, estão registros de reuniões entre o ex-presidente e diretores da Petrobras, além de manuscritos, panfletos de apartamentos e cartas-resposta de empresas a questionamentos dos procuradores.

Em depoimento ao juiz Sérgio Moro no último dia 10, em Curitiba, Lula disse que não participava do cotidiano da estatal e o único diretor procurado por ele foi Renato Duque, por ter sido indicado pelo PT.

Defesa

Os advogados de Lula emitiram uma nota afirmando que os anexos "não provam nada" contra o ex-presidente. A defesa diz, ainda, que "os papéis apresentados ontem pelo MPF somente servem para provar que seus membros têm acesso irrestrito a documentos da Petrobras, ao contrário da defesa do ex-presidente". O juiz federal Sérgio Moro havia concedido às partes cinco dias a partir do interrogatório de Lula para a juntada de novos documentos à ação.

ESTADO DO MARANHÃO
COMPANHIA DE SANEAMENTO AMBIENTAL DO MARANHÃO – CAEMA

ATA DA 388ª REUNIÃO ORDINÁRIA DO CONSELHO DE ADMINISTRAÇÃO DA COMPANHIA DE SANEAMENTO AMBIENTAL DO MARANHÃO – CAEMA.

Aos vinte e quatro dias do mês de fevereiro do ano de dois mil e dezessete, às dezesseis horas, na sede da Companhia de Saneamento Ambiental do Maranhão – CAEMA, CNPJ nº 06.274.757/0001-50, NIRE nº 21300003711, situada à Rua Silva Jardim, nº 307 – Centro, CEP 65.020-560, nesta cidade de São Luís, capital do estado do Maranhão, reuniram-se os membros do Conselho de Administração da Companhia para tratar sobre a seguinte pauta: **1. Deliberar sobre integralização de capital conforme disposto no art. 11 do Estatuto Social da CAEMA; 2. Deliberar sobre formalização de Escritura Pública de imóvel conforme termos do Processo Nº 4695/2015; 3. O que mais ocorrer.** Compareceram à presente reunião os conselheiros Flávia Alexandrina Coelho Almeida Moreira, Cynthia Celina de Carvalho Mota Lima, Davi de Araujo Telles, José do Carmo Vieira de Castro, Carlos Magno Duque Bacelar, Marcos Antonio da Silva Grande, Djalma de Melo Machado e Ednaldo Dartagnan Veras Neves e, para secretariar os trabalhos, Suelainy Oliveira Frazão, Secretária do Conselho de Administração. Constituída a mesa e considerando o número legal para deliberações, a Presidente do Conselho, Sra. Flávia Alexandrina Coelho Almeida Moreira, deu início aos trabalhos declarando instalada a Sessão, sendo efetuada a leitura do edital de convocação: **CONSELHO DE ADMINISTRAÇÃO – CONVOCAÇÃO -** O Conselho de Administração da Companhia de Saneamento Ambiental do Maranhão – CAEMA, convoca os Senhores Conselheiros para participarem da Reunião Ordinária, a ser realizada no dia **24 de fevereiro de 2017**, às **16h**, na sede social da Companhia, situada à Rua Silva Jardim, nº 307, Centro, na cidade de São Luís, Estado do Maranhão a fim de deliberarem sobre a seguinte ordem do dia: **1. Deliberar sobre integralização de capital conforme disposto no art. 11 do Estatuto Social da CAEMA; 2. Deliberar sobre formalização de Escritura Pública de imóvel conforme termos do Processo Nº 4695/2015; 3. O que mais ocorrer.** São Luís, 16 de fevereiro de 2017. Flávia Alexandrina Coelho Almeida Moreira - Davi de Araujo Telles, Presidente do Conselho - Presidente da CAEMA. Terminada a leitura do Edital de Convocação, a Presidente do Conselho de Administração colocou para apreciação a **Ata da Tricentésima Octogésima Sétima Reunião do Conselho de Administração**, realizada aos dezenove dias do mês de janeiro do ano de dois mil e dezessete, que após lida foi aprovada por todos os Conselheiros presentes. Em seguida foi apreciado o primeiro item da pauta: **1. Deliberar sobre integralização de capital conforme disposto no art. 11 do Estatuto Social da CAEMA.** Para apresentação da matéria, foi convidado o Coordenador de Contabilidade, Waldener Brasil de Menezes Júnior, que divulgou o valor total integralizado de **R$ 13.909.244,32 (treze milhões, novecentos e nove mil, duzentos e quarenta e quatro reais e trinta e dois centavos)** até a presente data. Comunicou que **R$ 3.041.696,90** (três milhões, quarenta e um mil, seiscentos e noventa e seis reais e noventa centavos) foram recebidos entre os dias **20 de janeiro de 2016** e **24 de fevereiro de 2017**; sendo disponibilizados **R$ 270.696,84** (duzentos e setenta mil, seiscentos e noventa e seis reais e oitenta e quatro centavos) para "Mais IDH", **R$ 2.027.535,49** (dois milhões, vinte e sete mil, quinhentos e trinta e cinco reais e quarenta e nove centavos) para Reajuste; **R$ 391.808,02** (trezentos e noventa e um mil, oitocentos e oito reais e dois centavos) para "SAA 32 Poços" e **R$ 351.656,55** (trezentos e cinquenta e um mil, seiscentos e cinquenta e seis reais e cinquenta e cinco centavos) para "Aditivo de Projetos do Mais IDH". Informou a composição acionária, em 24 de fevereiro de 2017, a qual demonstrou a participação do acionista majoritário, o **Governo do Estado**, passando de **R$ 1.532.432.307,86** (um bilhão, quinhentos e trinta e dois milhões, quatrocentos e trinta e dois mil, trezentos e sete reais e oitenta e seis centavos) para **R$ 1.535.474.004,76** (um bilhão, quinhentos e trinta e cinco milhões, quatrocentos e setenta e quatro mil, quatro reais e setenta e seis centavos), que corresponde a **99,9334% de ações para o Governo do Estado do Maranhão**; **0,0659% de ações para o Governo Federal** que corresponde a **R$ 1.013.289,73** (um milhão, treze mil, duzentos e oitenta e nove reais e setenta e três centavos); **0,0005% de ações para Prefeituras Municipais** que corresponde a **R$ 7.266,02** (sete mil, duzentos e sessenta e seis reais e dois centavos) e **0,0001% de ações para Outros Acionistas** que corresponde **R$ 2.107,71** (dois mil, cento e sete reais e setenta e um centavos), totalizando o **Capital Social da CAEMA** no valor de **R$ 1.536.496.668,22** (um bilhão, quinhentos e trinta e seis milhões, quatrocentos e noventa e seis mil, seiscentos e sessenta e oito reais e vinte e dois centavos). Após as discussões, **os Conselheiros manifestaram-se favoravelmente sobre a integralização de capital conforme disposto no art. 11 do Estatuto Social da CAEMA, sendo aprovado por unanimidade. 2. Deliberar sobre formalização de Escritura Pública de imóvel conforme termos do Processo Nº 4695/2015.** Foi informado que o processo em questão trata-se de requerimento administrativo, no qual a parte interessada solicita lavratura de Escritura Pública para fins de registro de imóvel conforme termos do Processo Nº 4695/2015; que a documentação tramitou nos setores de acordo com os procedimentos estabelecidos, os quais examinaram a veracidade da documentação apresentada; e que o processo foi apreciado pela Assessoria Jurídica da CAEMA – PRJ, a qual apresentou o **Parecer Nº 710/2016**, concluindo o fato jurídico como consolidado e, diante da análise, manifestando-se favorável à solicitação. Após as discussões, **a matéria foi colocada em votação, sendo deferido por unanimidade o pedido de formalização de Escritura Pública de imóvel conforme termos do Processo Nº 4695/2015. 3. O que mais ocorrer**. Nada mais havendo a tratar, a Presidente do Conselho, **Flávia Alexandrina Coelho Almeida Moreira**, franqueou a palavra aos demais e como dela ninguém fez uso, agradeceu a presença de todos, e em seguida, deu por encerrada a reunião, pelo que eu, Suelainy Oliveira Frazão, Secretária do Conselho, fiz lavrar a presente Ata, em livro próprio, que depois de lida e achada conforme, vai assinada pelos Conselheiros presentes. Está conforme a original, transcritas no livro próprio nº **005**, folhas **170, 170v, 171, 171v e 172.** Esta ATA foi registrada na **JUCEMA** sob o **nº 20170529681, em 26/04/2017** Protocolo **170529681** Empresa **21 3 0000371 1. Companhia de Saneamento Ambiental do Maranhão – CAEMA.** Flávia Alexandrina Coelho Almeida Moreira, Cynthia Celina de Carvalho Mota Lima, Davi de Araujo Telles, José do Carmo Vieira de Castro, Danilo Moreira da Silva, Carlos Magno Duque Bacelar, Marcos Antonio da Silva Grande, Djalma de Melo Machado e Ednaldo Dartagnan Veras Neves.

ESTADO DO MARANHÃO
COMPANHIA DE SANEAMENTO AMBIENTAL DO MARANHÃO – CAEMA

AVISO DE LICITAÇÃO
PREGÃO ELETRÔNICO Nº 07/2017 – PRE/CAEMA
PROCESSO ADMINISTRATIVO Nº 1559/2017

A Companhia de Saneamento Ambiental do Maranhão – CAEMA, **UASG: 926291**, realizará por meio do sistema Comprasnet às **10h (horário de Brasília), do dia 31 de maio de 2017**, na Rua Silva Jardim, nº 307, Centro, nesta Capital, Pregão Eletrônico, do **Tipo Menor Preço, por Grupo,** que tem por objeto a aquisição de 90 caixas de meios de cultura para detecção qualitativa e quantitativa de Coliformes Totais e E. Coli, 123 caixas de meios de cultura para quantificação de bactérias heterotróficas, 180 caixas de cartelas plásticas, para uso nas análises bacteriológicas das águas dos Sistemas de Abastecimento de São Luís e de 216 caixas de meios de cultura para detecção qualitativa de Coliformes Totais e E. Coli. e 432 caixas de bolsas estéreis, com tiossulfato de sódio, para coleta de amostras de água, para uso nas análises bacteriológicas das águas dos Sistemas de Abastecimento do Interior-MA. A presente licitação reger-se-á nos termos da Lei Federal nº 10.520 de 17 de julho 2002; da Lei Complementar nº 123 de 14 de dezembro 2006; Lei Estadual nº 9.529 de 23 de dezembro de 2011, Decreto Federal nº 3.555 de 08 de agosto de 2000 e Decreto Federal 5.450 de 31 de maio de 2005. Deverão também ser aplicadas subsidiariamente, no que couber, a Lei Federal nº 8.666, de 21 de junho 1993 e demais normas pertinentes à espécie. Esse Edital e seus Anexos estão à disposição dos interessados no endereço eletrônico www.caema.ma.gov.br, onde poderão ser consultados gratuitamente, ou na sede da CAEMA na Rua Silva Jardim, 307, bairro Centro, São Luís, onde poderão ser retirados de segunda a sexta-feira, das 8h às 12h, ao custo de 01 (uma) resma de papel A4. Informações adicionais, no mesmo endereço, pelos telefones (98) 3219 5016 / 5017 e pelo e-mail *centrallicitacao@caema.ma.gov.br*.

São Luís/MA, 16 de maio de 2017.

Julio Alberto Netto Lima
Pregoeiro

GOVERNO DO ESTADO DO MARANHÃO
EMPRESA MARANHENSE DE ADMINISTRAÇÃO PORTUÁRIA - EMAP

AVISO DE LICITAÇÃO
PREGÃO PRESENCIAL N° 007/2017-EMAP

A **EMPRESA MARANHENSE DE ADMINISTRAÇÃO PORTUÁRIA - EMAP** torna público que realizará licitação, na modalidade Pregão Presencial, **tipo Menor Preço Global**, **por Lote Único**, no dia **01/06/2017** às **14h, Hora Local**, **no Auditório da EMAP**, localizado no Prédio Sede da EMAP, situado na Av. dos Portugueses, s/n, CEP: 65.085-370, Porto do Itaqui, São Luís/MA, para contratação de empresa para fornecimento e instalação de aparelhos de ar condicionado novos, para utilização nas instalações/edificações de responsabilidade da EMAP localizadas no Porto do Itaqui, em São Luís – MA, no Terminal de Ferry-Boat da Ponta da Espera, em São Luís-MA, e no Terminal de Ferry-Boat de Cujupe, no município de Alcântara-MA, com valor máximo estimado de R$ 213.963,00 (duzentos e treze mil, novecentos e sessenta e três reais), de acordo com o constante no Processo Administrativo nº 1683/2016-EMAP, de 14.11.2016, e especificações do Edital e seus Anexos, e em conformidade com o disposto na Lei Federal nº 10.520, de 17.07.2002, do Decreto nº 3.555, de 08 de agosto de 2000 e suas alterações, Decreto nº 8.538/2015, Lei Complementar nº 123/2006, Lei Estadual nº 10.403, de 29 de dezembro de 2015 e subsidiariamente pela Lei Federal nº 8.666, de 21 de junho de 1993 e suas alterações. O Edital e seus anexos estão à disposição dos interessados, no sítio www.emap.ma.gov.br, nos links transparência/licitações, podendo ainda ser adquirido gratuitamente na CSL/EMAP, durante os dias úteis, das 8h às 12h e das 13h às 17h, através da apresentação de dispositivo de armazenagem eletrônica (cd, pen drive, etc.). Esclarecimentos e informações adicionais serão prestados aos interessados no sítio www.emap.ma.gov.br, no link emap/transparência/licitações, e ou notificação direta através de Fax ou Carta ou e-mail. Telefones: (98) 3216.6531 e 3216.6532.

São Luís/MA, 17 de Maio de 2017.

Caroline Santos Maranhão
Presidente da CSL/EMAP

ESTADO DO MARANHÃO
SECRETARIA DE ESTADO DA SAÚDE

EDITAL DE CONVOCAÇÃO

A PRESIDENTE DA COMISSÃO DE PROCESSO ADMINISTRATIVO DISCIPLINAR, CONSTITUÍDA PELA **PORTARIA Nº 186/17 DE 05/04/17**, PUBLICADA NO DIÁRIO OFICIAL DO ESTADO DO MARANHÃO EM **10/04/2017**, PELO PRESENTE EDITAL, PROMOVE A CONVOCAÇÃO DO SERVIDOR **VALDEMIR DE JESUS MACHADO**, MATRÍCULA Nº 622803, VIGIA, RESIDENTE NA RUA 04, QUADRA 87, CASA 01, MAIOBÃO – SÃO LUÍS-MA, CONSTANTE NOS ASSENTAMENTOS FUNCIONAIS NESTA SECRETARIA NA CIDADE DE SÃO LUÍS-MA, MAS ATUALMENTE EM LUGAR INCERTO E NÃO SABIDO, PARA NO PRAZO DE **15 DIAS** A CONTAR DA PUBLICAÇÃO DESTE, COMPARECER NA SALA DE SINDICÂNCIA E PROCESSO ADMINISTRATIVO DISCIPLINAR DA SECRETARIA DE ESTADO DA SAÚDE DO ESTADO DO MARANHÃO, SITO Á AVENIDA JERÔNIMO DE ALBUQUERQUE, S/Nº, CASA DO TRABALHADOR, SALA 07, 2º ANDAR, CALHAU, SÃO LUÍS-MA, FONE (98) 3232-0344, A FIM DE ACOMPANHAR O PROCESSO A QUE RESPONDE E ADOTAR AS PROVIDÊNCIAS QUE ENTENDER NECESSÁRIAS EM SUA DEFESA.
O NÃO COMPARECIMENTO DENTRO DO PRAZO FIXADO ENSEJARÁ A CONTINUIDADE DO PRESENTE PROCESSO.

SÃO LUÍS, 15 DE MAIO DE 2017.

VERA SIMONE C. PAIVA MOHANA PINHEIRO
Presidente da Comissão de Processo Administrativo Disciplinar

---

CAIXA — MINISTÉRIO DA FAZENDA — BRASIL GOVERNO FEDERAL

AVISOS DE VENDAS

Concorrência Pública nº 0214/2017 MA
Concorrência Pública nº 0215/2017 MA
Concorrência Pública nº 0216/2017 MA

A CAIXA ECONÔMICA FEDERAL - CAIXA, por meio da Gerencia de Alienar Bens Móveis e Imóveis - GILIE/FO, torna público aos interessados que venderá, pela melhor oferta, no estado físico e de ocupação em que se encontra(m), imóvel(is) de sua propriedade, discriminados no Anexo II do(s) **Edital(is) de Concorrência Púbica 0214/2017 – 0215/2017 e 0216/2017**. O(s) Edital(is) de Concorrência Pública - Condições Básicas, do qual é parte integrante o presente Aviso de Venda, estará(ão) à disposição dos interessados do dia **18/05/2017 até o dia 16/06/2017**, em horário bancário, na(s) Agências da CAIXA situadas no estado do Maranhão, na página da CAIXA no endereço www.caixa.gov.br e na Gerencia de Alienar Bens Móveis e Imóveis - GILIE/FO, situada na Av. Santos Dumont, 3130 Loja 119, Aldeota, Fortaleza/CE, com horário de atendimento de 12:00 às 15:00 horas.Para habilitar-se à Concorrência, o interessado deverá efetuar depósito a título de caução de valor correspondente a 5% (cinco por cento) do valor de avaliação do imóvel descrito para cada imóvel no Anexo II dos Editais. As propostas (modelo CAIXA), acompanhadas dos respectivos comprovantes da caução, deverão ser entregues, em envelope lacrado, na GILIE/SL, situada à Rua Quéops, Qd 22, nº 11, Ed Zurich, Bairro Renascença II, São Luís/MA, do dia **18/05/2017 até o dia 16/06/2017,** no horário de **09:00h às 13:00h**, ou nas agências da CAIXA situadas no estado do Maranhão, em horário bancário. A abertura dos envelopes será efetuada na GILIE/SL, a partir das **15 horas**, do dia **22/06/2017**, na presença dos interessados ou seus procuradores que comparecerem ao ato. O mapa de classificação da licitação será publicado até o dia **26/06/2017** nos mesmos locais de divulgação do Edital de Condições Básicas.Qualquer recurso sobre os atos e decisões da Comissão, relativos às concorrências deverá ser apresentado, por escrito, no prazo de 05(cinco) dias úteis, à Gerência de Filial Alienar Bens Móveis e Imóveis GILIE/SL, situada à Rua Quéops, Qd 22, nº 11, Ed Zurich, Bairro Renascença II, São Luís/MA, contados da data de divulgação do mapa de classificação. Para os imóveis que não acudirem interessados, a CAIXA, a seu exclusivo critério, levará os imóveis à Venda Direta a partir do dia **03/07/2017**.Outras informações nos telefones (85) 3133 2900, (98) 3268 4933/4900/4901.

Concorrência Pública nº 0217/2017 MA

A CAIXA ECONÔMICA FEDERAL - CAIXA, por meio da Gerencia de Alienar Bens Móveis e Imóveis - GILIE/FO, torna público aos interessados que, na qualidade de Prestadora de Serviços e na forma da outorga que lhe foi conferida, venderá, pela melhor oferta, no estado físico e de ocupação em que se encontram, imóveis de propriedade da EMPRESA GESTORA DE ATIVOS - EMGEA, discriminados no Anexo II do Edital.O Edital de Concorrência Pública - Condições Básicas, do qual é parte integrante o presente Aviso de Venda, estará à disposição dos interessados de **18/05/2017** a **16/06/2017**, em horário bancário, nas Agências da CAIXA situadas no Estado do Maranhão, na página da CAIXA no endereço www.caixa.gov.br e na Gerencia de Alienar Bens Móveis e Imóveis - GILIE/FO, situada na Av. Santos Dumont, 3130 Loja 119, Aldeota, Fortaleza/CE, com horário de atendimento de 12:00 às 15:00 horas.Para habilitar-se à Concorrência, o interessado deverá efetuar depósito a título de caução de valor correspondente a 5% (cinco por cento) do valor de avaliação descrito para cada imóvel no Anexo II do Edital.As propostas (modelo CAIXA), acompanhadas dos respectivos comprovantes da caução, deverão ser entregues, em envelope lacrado, na GILIE/SL, situada à Rua Quéops, Qd 22, nº 11, Ed Zurich, Bairro Renascença II, São Luís/MA, do dia **18/05/2017** até o dia **16/06/2017**, no horário de **09:00 às 13:00 h**. A abertura dos envelopes será efetuada a partir das **15:00** horas, do dia **22/06/2017**, na GILIE/FO, na presença dos interessados ou seus procuradores que comparecerem ao ato.O mapa de classificação da licitação será publicado até o dia **26/06/2017**, nos mesmos locais de divulgação do Edital de Condições Básicas.Qualquer recurso sobre os atos e decisões da Comissão, relativos à concorrência deverá ser apresentado, por escrito, no prazo de 5 dias úteis, à GILIE/SL, situada à Rua Quéops, Qd 22, nº 11, Ed Zurich, Bairro Renascença II, São Luís/MA, contados da data de divulgação do mapa de classificação.Para os imóveis que não acudirem interessados, a CAIXA, a seu exclusivo critério, levará os imóveis à Venda Direta a partir do dia **03/07/2017**.Outras informações nos telefones (85) 3133 2900, (98) 3268 4933/4900/4901.

A COMISSÃO.

ENTREVISTA // FELIPE CAMARÃO

DIVULGAÇÃO

Educação politizada

Em entrevista ao jornal **O Imparcial**, o secretário estadual de Educação defende as ações de sua pasta, mesmo diante das críticas dos deputados de oposição

FELIPE KLAMT

O secretário estadual de Educação, Felipe Camarão, defendeu as ações de sua pasta após um relatório, entregue por ele à Assembleia Legislativa do Maranhão, ter sido criticado por deputados de oposição. Os parlamentares questionaram sobre a construção e reformas de escolas por parte do governo do estado. Em entrevista a **O Imparcial**, o secretário demonstrou todas as ações de infraestrutura realizadas e em andamento em todo o Maranhão.

Segundo o secretário, entre escolas construídas, reconstruídas e reformadas, o governo Flávio Dino (PCdoB) trabalha para alcançar 574 unidades de ensino até o meio deste ano. Mesmo não apontando na sua entrevista, a polêmica criada pela oposição do governo caminhou para a politização do tema após a visita à Assembleia Legislativa do Maranhão.

O deputado Max Barros (PRP), líder do Bloco Independente, criticou a maneira como foi feita a propaganda do governo do estado. "É questão da propaganda. A gente tem que filtrar as informações que chegam e entender corretamente para poder divulgar corretamente".

Líder do governo na Assembleia, o deputado estadual Rogério Cafeteira (PSB) defendeu a executiva estadual mostrando a celeridade com que as obras destas escolas estão sendo executadas e lembrou a preocupação da pasta da Educação em criar parcerias com as prefeituras. "Essas escolas que estão sendo feitas são do ensino básico, que são de responsabilidade dos municípios, e, dessa forma, a gente, mais uma vez, demonstra a disposição do governo em fazer parcerias com os municípios", disse o parlamentar.

O IMPARCIAL - Quantas escolas foram realmente construídas, reconstruídas e reformadas no governo Flávio Dino?

FELIPE CAMARÃO - Entre construídas, reconstruídas, reformadas e as manutenções, executadas pela Seduc e pela Sinfra – que foram além de serviços básicos, pois incluíram melhorias na rede elétrica, hidráulica, banheiros, pintura, quadros, entre outros serviços –, totaliza 519 escolas. Entretanto, com os trabalhos em andamento, chegaremos a 574 até o meio deste ano. Este é o maior investimento na rede física escolar do estado do Maranhão em termo de obras executadas. Cabe ressaltar, ainda, que esse número é ascendente, tendo em vista que 105 escolas estão com obras em andamento, em substituição às estruturas inadequadas para o ensino e aprendizagem, inúmeras em estágio bem avançado, quase prontas para entrega. Isso sem incluir as obras de construção, reforma e reconstruções que estão ocorrendo em diversas regiões do estado.

> No relatório que apresentamos, há todos os dados necessários aos deputados e, por determinação do governador Flávio Dino, colocamo-nos a disposição do parlamento, como deve ser feito, pois os poderes são independentes, porém harmônicos

Quantas escolas serão entregues pela Seduc e pela Sinfra até o fim do governo?

A meta do governador Flávio Dino é que as ações de reforma e recuperação de prédios escolares cheguem a todas as unidades de ensino da rede estadual. Atualmente, temos 1.208 escolas na rede. No âmbito das construções de prédios de alvenaria em substituição às estruturas inadequadas, a meta é entregar 300 escolas até o final de 2018.

Como o senhor entende a polêmica criada pela oposição após a sua presença na Assembleia Legislativa?

Nesta semana, estive na Assembleia Legislativa em respeito ao parlamento estadual, que muito contribui com o desenvolvimento do nosso estado, para, de forma transparente, prestar contas das ações concretas e em andamento do Programa Escola Digna, e, também, para subsidiar o trabalho do parlamento na função de fiscalizar as políticas públicas executadas pelo Executivo. No relatório que apresentamos, há todos os dados necessários aos deputados e, por determinação do governador Flávio Dino, colocamo-nos à disposição do parlamento, como deve ser feito, pois os poderes são independentes, porém harmônicos.

> Até o momento, já foram investidos mais de R$ 100 milhões. E, por se tratar de um programa prioritário na gestão do governador Flávio Dino, investiremos o montante necessário para mudar realidade de abandono em que encontramos a educação do Maranhão

Houve algum tipo de equívoco no documento apresentado à Assembleia Legislativa sobre o quantitativo de escolas que tiveram ou terão obras?

O documento que apresentamos contém informações e dados que são públicos e estão disponíveis a qualquer tempo. Já falamos sobre estas ações de melhoria da infraestrutura das escolas da rede estadual por meio de artigos, entrevistas, em rodas de conversas pelos municípios do Maranhão e nada mais justo que dividir com a população o panorama destas ações de infraestrutura desenvolvidas no âmbito das políticas públicas de educação pelo governo do estado do Maranhão, o Programa Escola Digna. Não há, portanto, qualquer equívoco no documento.

De quanto será o investimento total em infraestrutura nas escolas do Maranhão?

Até o momento, já foram investidos mais de R$ 100 milhões. E, por se tratar de um programa prioritário na gestão do governador Flávio Dino, investiremos o montante necessário para mudar realidade de abandono em que encontramos a educação do Maranhão.

ESTADO DO MARANHÃO
SECRETARIA DE ESTADO DE AGRICULTURA FAMILIAR - SAF
COMISSÃO SETORIAL PERMANENTE DE LICITAÇÃO - CSL

AVISO DE LICITAÇÃO
TOMADA DE PREÇOS Nº 01/2017 – SAF
PROCESSO ADMINISTRATIVO Nº 240.959/2016– SAF

O **PRESIDENTE DA COMISSÃO SETORIAL PERMANENTE DE LICITAÇÃO DA SECRETARIA DE ESTADO DE AGRICULTURA FAMILIAR – SAF** realizará, às **15h do dia 05 de junho de 2017**, na Sala de Reuniões desta Secretaria, localizada na Avenida São Luís Rei de França, Lote E1-C, bairro Turu, nesta Capital, licitação na modalidade **TOMADA DE PREÇOS,** objetivando a **contratação de empresa para execução de construção de matadouro de aves no município de Viana/MA,** na forma da Lei nº 8.663/1993 e da Lei Complementar nº 123/2006, de 14 de dezembro 2006, alterada pela Lei Complementar n° 147, de 07 de agosto de 2014 e demais normas pertinentes à espécie. Esse Edital e seus anexos estão à disposição dos interessados, no endereço supra, de 2ª a 6ª feira, das 13h às 18h, onde poderão ser consultados gratuitamente ou obtidos mediante a apresentação de dispositivo de armazenamento de dados. Esse Edital também se encontra à disposição dos interessados no site oficial da SAF (www.saf.ma.gov.br) e no site oficial da CCL (www.ccl.ma.gov.br).

São Luís (Ma), 15 de maio de 2017.

CLETON ALVES SARAIVA
Presidente da CSL/SAF

BOM LUGAR
ESTADO DO MARANHÃO
PREFEITURA MUNICIPAL DE BOM LUGAR
Rua Manoel Severo, Centro Administrativo - Bom Lugar-MA.
CNPJ: 01.611.400/0001-04

PREFEITURA MUNICIPAL DE BOM LUGAR
PREGÃO PRESENCIAL Nº 023/2017-CPL/PMBL

A PREFEITURA MUNICIPAL DE BOM LUGAR, com sede na Rua Manoel Severo, Centro Administrativo, no município de Bom Lugar, Estado do Maranhão, através do Pregoeiro Municipal, torna público, que fará realizar licitação na modalidade Pregão, na sua forma Presencial, do tipo Menor Preço por Item, tendo por objeto **o REGISTRO DE PREÇOS para futuras aquisições de móveis, equipamentos e material permanente, destinados à administração pública deste município**, conforme edital e anexos. A sessão do certame licitatório será realizada no dia 31 de Maio de 2017, às 14h, na sala de reuniões da Prefeitura. O Edital e seus anexos estão à disposição dos interessados na Sala da CPL, onde poderão ser consultados e obtidos gratuitamente. Esclarecimentos adicionais no mesmo endereço. Bom Lugar-MA. 15 de Maio de 2017. ERNANDES COSTA DE ARAÚJO FILHO. Pregoeiro Municipal.

BOM LUGAR
ESTADO DO MARANHÃO
PREFEITURA MUNICIPAL DE BOM LUGAR
Rua Manoel Severo, Centro Administrativo - Bom Lugar-MA.
CNPJ: 01.611.400/0001-04

PREFEITURA MUNICIPAL DE BOM LUGAR
PREGÃO PRESENCIAL Nº 024/2017-CPL/PMBL

A PREFEITURA MUNICIPAL DE BOM LUGAR, com sede na Rua Manoel Severo, Centro Administrativo, no município de Bom Lugar, Estado do Maranhão, através do Pregoeiro Municipal, torna público, que fará realizar licitação na modalidade Pregão, na sua forma Presencial, do tipo Menor Preço por Item, tendo por objeto **a Contratação de Empresa Especializada para contratação de bandas musicais, atrações artísticas e folclóricas, locação de palco, sonorização, iluminação, gerador, banheiros químicos e seguranças para realização das festividades juninas deste município**, conforme edital e anexos. A sessão do certame licitatório será realizada no dia 31 de Maio de 2017, às 15:00hs (quinze horas), na sala de reuniões da Prefeitura. O Edital e seus anexos estão à disposição dos interessados na Sala da CPL, onde poderão ser consultados e obtidos gratuitamente. Esclarecimentos adicionais no mesmo endereço. Bom Lugar-MA. 15 de Maio de 2017. ERNANDES COSTA DE ARAÚJO FILHO. Pregoeiro Municipal.

BASTIDORES

Raimundo Borges
bastidores@oimparcial.com.br

Julgamento do século

Depois do espetaculoso depoimento do ex-presidente Lula ao juiz Sérgio Moro, em Curitiba, que mais parecia final de Copa do Mundo, agora vem o maior julgamento do Tribunal Superior Eleitoral (TSE), que é o processo contra a chapa Dilma Rousseff/Michel Temer. O presidente da Corte, Gilmar Mendes, agendou o evento histórico para os próximos dias 6, 7 e 8 de junho.

O desenrolar do caso, que terá repercussão dentro e fora do Brasil, será ritualisticamente tocado em duas sessões ordinárias e duas extraordinárias, no plenário do TSE, composto por sete ministros. Mesmo com o pedido de cassação da chapa, pelo vice-procurador-geral da República, Nocolao Dino, e com provável voto a favor do relator, ministro Herman Benjamin, é impossível imaginar qual será o fim do enredo.

Temer e Dilma são acusados pelo PSDB de usar na campanha recursos ilícitos da Odebrecht, via caixa-2, em 2014. Agora, tardiamente e como maior apoiador do governo Michel Temer, o mesmo partido tentou recuar do processo, alegando que apenas Dilma deveria ser julgada separadamente, por ser cabeça da chapa. Mas nem isso está descartado complemente na Corte eleitoral, cujos ministros, pelas decisões conhecidas, não alimentam nenhum bem-querer por petistas.

Porém, seja qual for o resultado do julgamento da chapa Dilma/Temer, imagina-se que terá desdobramentos eleitorais no Maranhão em 2018. Principalmente no confronto eventual entre Flávio Dino (PCdoB) e Roseana Sarney (PMDB). Se Temer for cassado, o grupo Sarney ficará capenga no próximo pleito. Pois haverá eleição indireta na Câmara, e só Deus saberá dizer quem assumirá o Planalto. Se, porém, for punida apenas Dilma, os Sarney ganham força e Flávio Dino terá que se desdobrar, usando bem a sua liderança e a máquina que dispõe até o dia do pleito.

Vendaval no horizonte

Como a boa vida dos políticos de peso no Brasil virou um inferno, em meio ao julgamento da chapa Dilma/Temer e votação das reformas previdenciária e trabalhista no Congresso, misturado com Lava-Jato, surge ainda a expectativa sobre a lista de ações a serem tomadas pelo STJ contra nove governadores delatados pela Odebrecht.

Apenas o começo

A Procuradoria-Geral da República deve mandar ao STJ, nos próximos dias, pedido de investigação pela Polícia Federal contra os delatados: Beto Richa (PSDB-PR), Luiz Fernando Pezão (PMDB-RJ), Fernando Pimentel (PT-MG), Flávio Dino (PCdoB-MA), Geraldo Alckmin (PSDB-SP), Marcelo Miranda (PMDB-TO), Raimundo Colombo (PSD-SC), Marconi Perillo (PSDB-GO) e Paulo Hartung (PMDB-ES).

Saída pelo atalho (1)

O senador Roberto Rocha está tão desconfortável no PSB, que fechou questão contra as reformas do governo Temer, às quais ele é a favor, assim como o deputado federal José Reinaldo, do mesmo partido. A diferença é que Reinaldo pode ingressar já, já no DEM, enquanto Rocha se reaproxima, alegremente, do PSDB.

Saída pelo atalho (2)

Detalhe: tanto Roberto Rocha, quanto José Reinaldo – o primeiro, candidato a governador e o segundo, a senador em 2018 – são favoráveis às reformas de Michel Temer. O senador foi aliado de Flávio Dino, mas hoje refuga o comunismo. Reinaldo é 'socialista' por conveniência política, mas está com Flávio Dino. O que vai dar isso, ninguém sabe.

"Juntos podemos mudar o Brasil

A frase da presidente nacional em exercício do PTN, Renata Abreu, não tem graça nenhuma, se não fosse por um detalhe. A deputada comemorou a decisão do TSE de trocar o nome do PTN por uma só palavra: "Podemos". Já o Partido Trabalhista do Brasil (PTdoB) solicita a troca de nome, para "Avante".

1 Luta incessante é a do deputado Humberto Coutinho, presidente da Assembleia Legislativa do Maranhão (Alema), contra um câncer de intestino. Depois de tantas viagens a São Paulo – ele que não gosta de avião –, resolveu fazer nova cirurgia, que não tem relação direta com o câncer, num hospital de Teresina (PI). Já se recupera bem, em apartamento.

2 A essência do projeto de reforma do Judiciário maranhense, entregue ao presidente do TJMA ao vice-presidente da Alema, Othelino Neto, é dinamizar a carreira de juízes e melhorar a prestação da Justiça à população. Modifica competências de varas e oferece maior transparência à estrutura burocrática do Judiciário.

Togas em alvoroço

Enquanto o Ministério Público Federal virou o centro das atenções nos escândalos de corrupção no Brasil, o meio jurídico não perde de vista a eleição, em junho, do procurador-geral da República. São cinco candidatos, incluindo Nicolao Dino, dos quais, um dos três mais votados será nomeado pelo presidente Michel Temer.

Poder de veto?

Os sarneístas do Maranhão, obviamente, torcem – como se isso valesse voto – contra o procurador irmão do governador Flávio Dino. Falam até em poder de "veto" do ex-presidente José Sarney a Dino. Só porque Michel Temer é do PMDB e Sarney seria seu "conselheiro" informal, como, aliás, já foi também de Lula e de Dilma. Ora, pílulas!

Curtiu...

Comentários dos internautas de **O IMPARCIAL**. Faça o seu!
www.oimparcial.com.br ou em nossas redes sociais:
www.facebook/oimparcialma - WhatsApp 99188 8267

DIVULGAÇÃO

"Barco fantasma continua encalhado" no município de Cedral

Pietro Sá - Eu tenho a absoluta certeza que esse barco é do Cristóvão Colombo ou do meu brother Pedro Álvares Cabral. É certeza.

Antônio Carlos - Esse barco veio buscar os lava-jato fantasmas do Maranhão.

DIVULGAÇÃO

Programa disponibiliza até R$ 5 mil para a compra de materiais de construção

Milena Prado - Infelizmente, vai beneficiar quem não precisa. Parentes e simpatizantes.

Jéssica Muniz - Palhaçada isso, nem os funcionários da Caixa sabem informações sobre o cartão.

Leonardo Victor - Tudo é golpe. Governo fracassado ainda vai ter pessoas que irão se iludir com isso.

DIVULGAÇÃO

Litoral maranhense possui quase 20 espécies diferentes de tubarão

Wellington Britto - Eu nunca ouvi dizer que um tubarão saiu da água pra atacar ninguém.

Denilson Cardoso - Beleza, agora deixem os bichos em paz!

Ingrid Medrado - Um bom lugar pra treinar é aqui.

ARQUIVO /OIMPARCIAL

Retrato da história

Pescar desperta emoções fortes e intensas em crianças, adultos e idosos. Independentemente de cor, raça, credo e cultura, o ser humano, quando se permite pescar esportivamente, por diversão, experimenta prazeres que se estampam em sua face, ruborizam as bochechas e enchem o rosto de sorriso. Conservar atividades tradicionais da cultura humana, mesmo aquelas que utilizam recursos naturais diretamente, como é o caso da pesca, pode ser valioso para o melhor conhecimento das relações dos seres humanos com a natureza e oferecer novos caminhos para efetivarmos a conservação dos ecossistemas naturais (**Foto: Pescadores na Lagoa da Jansen_2000**).

Economia dá bons sinais

A economia brasileira vem dando sinais de recuperação nos últimos tempos, embora os economistas se neguem a falar em fim da recessão. No entanto, é certo que as medidas tomadas pela equipe econômica, capitaneada pelo ministro da Fazenda, Henrique Meirelles, estão surtindo efeito. O desempenho de setores fundamentais para o crescimento econômico — o agronegócio e sua safra recorde, a indústria siderúrgica em ritmo de recuperação, exportações em alta e o varejo com vendas aquecidas — não deixa dúvida de que se o fim da recessão não pode ser anunciado no momento, a engrenagem da economia voltou a se mover.

Esta semana, dois anúncios positivos mexeram com os agentes econômicos, tanto internos quanto externos. O primeiro é a de que depois de oito trimestres consecutivos de queda, a economia do país voltou a crescer 1,12%, entre janeiro e março, em relação ao quarto trimestre de 2016 — a taxa é calculada pelo Banco Central (BC), por meio do Índice de Atividade Econômica consolidado pela autoridade monetária (IBC-Br).

O dado consolidado do desempenho do Produto Interno Bruto (PIB) no primeiro trimestre será anunciado pelo Instituto Brasileiro de Geografia e Estatística (IBGE) no início do próximo mês, mas o índice positivo medido pelo IBC-Br é forte sinal de que a roda do crescimento voltou a girar, mesmo que timidamente. O que deve ser levado em conta é que a retomada do desenvolvimento em determinados setores da economia é real e o mercado reagiu bem à divulgação da taxa de 1,12% do IBC-Br, considerada uma prévia do PIB. A outra notícia de forte impacto foram as quase 60 mil vagas de emprego abertas no mês passado, de acordo com dados do Cadastro Geral de Empregados e Desempregados (Caged), do Ministério do Trabalho. Diante da gravidade do problema do desemprego no país, onde 14,2 milhões de brasileiros se encontram fora do mercado de trabalho, mesmo a abertura de um pequeno número de novos postos formais de trabalho deve ser comemorada. Muito ainda tem de ser feito para pôr fim ao maior flagelo imposto à população pelo desempenho negativo da economia.

A recessão dos últimos dois anos, a pior registrada no Brasil desde que o índice começou a ser medido, criou distorções tão graves que não há outra opção a não ser o controle das despesas públicas, juntamente com as reformas estruturantes. O certo é que as medidas do governo para o controle fiscal, por meio do reequilíbrio das contas públicas, já se fazem sentir. O novo ambiente macroeconômico, sem os sobressaltos heterodoxos do passado recente, recupera a confiança dos investidores no país. Mas muito ainda tem de ser feito para a correção dos erros dos últimos anos. As reformas ora em discussão no Congresso Nacional devem ser aprovadas o quanto antes, pois outras, como a tributária, não podem ser mais postergadas.

"Viver é melhor que sonhar"

AURELIANO NETO
JUIZ DE DIREITO

Por isso cuidado, meu bem / Há perigo na esquina / Eles venceram e o sinal / Está fechado pra nós / Que somos jovens. Versos de Como nossos pais, obra-prima de Belchior. Antônio Carlos Gomes Belchior Fontenelle Fernandes, gênio da música brasileira, que nos legou todos esses cantares eternos, que ficaram imortalizados na voz da também eterna Elis Regina. Como nossos pais é uma canção feita por Belchior no momento em que o Brasil vivia a parte mais sangrenta e cruel da sua história: a repressão da ditatura militar de 1964, que, sob os aplausos do nosso capitalismo conservador e da grande mídia, se estendeu por mais de vinte anos, cerceando os direitos políticos e as liberdades públicas de escolha dos nossos governantes, instituindo os senadores e governadores biônicos, eleitos por processo espúrio dos parlamentos estaduais, servis aos generais de plantão. E Belchior produz essa utopia poética: Viver é melhor que lutar. Mas alerta: Por isso cuidado, meu bem / Há perigo na esquina / Eles venceram e o sinal / Está fechado pra nós. Esse grande clássico é de 1976, quando o porão da ditadura matou o operário Manoel Fiel Filho. Belchior rebusca o tempo passado: Já faz tempo / E eu vi você na rua / Cabelo ao vento / Gente jovem reunida / Na parede da memória / Esta lembrança / É o quadro que dói mais. Ressalta esse vate cearense a lembrança do que fora e o perigo na esquina, com o sinal fechado pra todos nós.

Antes de seguir, algumas reminiscências. Pelos idos de 1975, cheguei a Imperatriz para ser advogado do INCRA, sendo lotado no Projeto Fundiário Imperatriz, órgão que, instalado na região tocantina, realizava a política de regularização fundiária. Não era bem uma política de reforma agrária, até porque prestigiava o grande proprietário de terras, o latifundiário. Ao chegar a Imperatriz, fui ao jornal O Progresso, o pioneiro da região, ainda editado a quente, e comecei a colaborar, semanalmente, escrevendo uma coluna denominada Crônica da Cidade. E comecei a participar da vida da cidade, dando aulas em escolas, na Faculdade de Ensino Superior, depois incorporada pela FESM, e, quando implantada, na

Universidade Federal do Maranhão, no curso de Direito. Como não poderia ser de outra forma, exerci atividade política, fazendo parte inicialmente do MDB, depois PMDB, com o acréscimo do P, em face da reforma partidária realizada pelo regime militar. Fui candidato a vice-governador em 1982. Arena e PDS dominavam o Maranhão, colonizado politicamente por grupos políticos, beneficiários da ditadura militar. Elegiam o diabo que quisessem. Havia as sublegendas, um desastre antidemocrático, patrocinado por essa turma que anda por aí se autointitulando defensora da democracia. A farsa é sempre a mesma.

Chegara a Imperatriz com experiência em jornal, a partir das oficinas. Fora repórter do Diário de Notícias, no Rio de Janeiro, e fazia revisão e elaborava textos de apresentação de livros para a Editora Edições de Ouro.

Entrosei-me com a nova vida imperatrizense, trazendo as ideias da chamada cidade grande, mas respeitando, e muito, os novos amigos. Imperatriz ainda não estava contaminada pelo vírus deletério da televisão. Ouvia-se música, lia-se, discutia-se, escrevia-se. A minha biblioteca me acompanhava nessas andanças. Sempre uma trabalheira, mas necessária. Ah!, ia esquecendo, também os meus vinis, os bolachões negros. Ainda me acompanham.

No Incra, tinha uma colega advogada, Dra. Cláutenes. Cearense, que sempre estava indo para sua cidade amada, Fortaleza. O seu marido também era de lá. Conversávamos, eu e ela. Sobre música e outros assuntos. Belchior ainda não tinha se projetado nacionalmente. Começava a fazer sucesso no Ceará com Mucuripe, música que fez com Fagner. Quem já se projetava era Ednardo, autor de Pavão Misterioso, tema da novela Saramandaia. Cláutenes, quando me falava de Belchior e Fagner, como grandes artistas, eu esnobava com João Vale. Sem conhecer Belchior, ainda lhe dizia que Fagner não era nome de cantor que se prezasse e muito menos de compositor. E ficávamos por aí. Ela, defendendo a beleza de sua cidade, Fortaleza, e a sua gente, e eu refutando com Araçagi, Olho d'Água e a nossa cultura popular, e, como reforço dos argumentos, o autor de Pisa na Fulô.

No ano de 1976, Belchior estoura Como nossos pais. Vem Mucuripe, com o lirismo de: As velas do Mucuripe / Vão sair para pescar / Vão levar as minhas mágoas / Pras águas fundas do mar / Hoje à noite namorar / Sem ter medo da saudade / Sem vontade de casar. (...) Aquela estrela é bela / Vida vento vela leva-me daqui / Aquela estrela é bela / Vida vento vela leva-me daqui. Depois, Paralelas e A palo seco, em que fala dos vinte e cinco anos, do desespero como moda em 76, e exalta o seu canto: Eu quero é que esse canto torto / Feito faca, corte a carne de vocês. E em Alucinação, Belchior não está interessado em nenhuma teoria, mas a alucinação / é suportar o dia-a-dia.

Belchior constrói as suas canções, vencendo o passado, que é uma roupa que não serve mais. E, Na hora do almoço, emite o seu canto de protesto, das coisas sofridas do Ceará: No centro da sala, diante da mesa, / No fundo do prato, comida e tristeza. / A gente se olha, se toca e se cala / E se desentende no momento em que fala. Esse é Belchior, que é apenas um rapaz latino-americano, sem dinheiro no banco, sem parentes importantes, e vindo do interior, para eternizar-se com seu canto torto.

O IMPARCIAL
EMPRESA PACOTILHA SA
End.: Rua Assis Chateaubriand S/N- Renascença II - São Luís-MA - CEP: 65075-670

Pedro Freire
Diretor-Presidente
pedrofreire@oimparcial.com.br

Pedro Henrique Freire
Diretor de Gestão e Novos Negócios
pedrohfreire@oimparcial.com.br

Raimundo Borges
Diretor de Redação
borges@oimparcial.com.br

Célio Sergio
Superintendente Producão
celiosergio@oimparcial.com.br

FALE CONOSCO - GRUPO O IMPARCIAL

Jornalismo: 3212-2010/3212-2049
Anuncie: 3212-2086/ 3212-2030
Classificados: 3212-2087
Seja um vendedor: 3212-2071

Geral: aqui-ma@oimparcial.com.br

WhatsApp: (98) 991888267
facebook.com.br/oimparcialma
Twitter: @imparcialonline
Instagram: @oimparcial
Snapchat: impar.online
www.oimparcial.com.br

NUNA NETO

18 de maio de 2016

O Imparcial trouxe como manchete nessa data: **"Saiba o que muda com a licitação do transporte"**. Na época, prometia-se que os novos contratos com empresas de transporte público trariam mudanças significativas na qualidade do serviço prestado na capital maranhense. Havia previsão de renovação da frota, com acessibilidade em todos os veículos e exigência de ar-condicionado em 20%.

O IMPARCIAL
Tecnologia
IMPOSTO | Ministro da Fazenda está indeciso sobre a volta da CPMF
Saiba o que muda com a licitação do transporte
Médicas do Filipinho
Saúde masculina
Mantendo tradição
ESPORTES
MARANHENSE
RIO 2016
HABITAÇÃO
POLÍTICA

MEGASTORE

AQUI A VANTAGEM É DUPLA: VOCÊ COMPRA SEU MOTA MACHADO COM CONDIÇÕES IMBATÍVEIS E AINDA PODE GANHAR OUTRO, NA BEIRA DO MAR, EM FORTALEZA.*

APARTAMENTOS PRONTOS PARA MORAR

O MAIOR EVENTO IMOBILIÁRIO DO MARANHÃO

TRAGA SUA PROPOSTA

*Certificado de Autorização Caixa nº 6-0828/2017. Consulte Regulamento

APARTAMENTOS 100% PRONTOS. COMPRE UM DESTES.

49,8m² (1 quarto)
79,9m² (2 quartos com suíte)
São Marcos

155m² | 169m²
3 suítes
Calhau

E CONCORRA A ESTE PRONTO NA BEIRA DO MAR*.

UM COMPLETO RESORT LOCALIZADO NO MAIOR COMPLEXO TURÍSTICO E RESIDENCIAL DO CEARÁ.

Um apartamento de 70m² no Riviera Beach Place, resort localizado dentro do Aquiraz Riviera, em Fortaleza.

Vendas:

CONFIRA OUTROS EMPREENDIMENTOS DA PROMOÇÃO
Informações: (98) **98200.2220** | www.motamachado.com.br

Construção e Incorporação:

CRECI: 159 J

18 DE MAIO A 01 DE JUNHO NO SÃO LUÍS SHOPPING

NM

Nedilson Machado
nm@oimparcial.com.br

Fenômenos do forró

■ Agora sem a parceria de Nodson Cutrim Júnior, a Alegria Produções e a Mais FM anunciam duas grandes atrações para o mês de agosto em São Luís.
■ A primeira é o show de Márcia Fellipe, o "Label Day Off - Palco 360º", dia 20, às 19h, com a participação de Matheus Fernandes, no Círculo Militar (Av. Litorânea). O outro, de abalar quarteirões, é o "Garota Vip São Luís", dia 26, com o Wesley Safadão.
■ Nodson Júnior, a propósito, sai da sociedade com Leo Felipe, mas vai continuar no ramo do show business. E breve vai anunciar novidades.

HERBETH ALVES / DIVULGAÇÃO

Com o casal de juízes Rogério e Gisele Rondon, prestigiando o colunista NM em evento recente, o médico oftalmologista Romero Bertrand, que acaba de retornar de uma turnê pela Europa na companhia dos familiares

Motivação

■ O coach e empresário Antônio de Pádua Weber se prepara para ministrar mais um treinamento Carpe Diem, desta sexta, 19, a domingo, 21, no Hotel Costa Atlântico, no Calhau.
■ Carpe Diem é um treinamento de desenvolvimento pessoal pensado com o que existe de mais completo em autoconhecimento e transformação de atitudes e comportamento, com vivências para você trabalhar suas crenças limitantes e atingir seu máximo potencial.

Cinema no Golden

■ O Grupo Kinoplex, que hoje conta com mais de 260 salas de cinema espalhadas pelo país e aposta na qualidade de som, imagem e na constante inovação, confirma que a próxima inauguração será em São Luís.
■ Mais precisamente no Golden Shopping Calhau, na Av. Holandeses, que deve inaugurar em setembro próximo. O detalhe à parte é que esse será o primeiro shopping center da cidade a abrir suas portas simultaneamente ao cinema, o que beneficia e muito os lojistas.

Proteção ao menor

■ No Brasil, mais de 500 mil crianças e adolescentes convivem com pessoas do sexo masculino e maiores de idade.
O Maranhão está em segundo lugar nesse ranking, o que pode significar situação de risco e violência sexual para os menores.
■ O alerta é do presidente da Coordenadoria da Infância e Juventude, desembargador José de Ribamar Castro.
■ Segunda-feira, na abertura da II Semana da Infância, promovida pelo Poder Judiciário do Maranhão, ele falou que é hora da sociedade e das autoridades competentes tomar consciência da necessidade de proteção e garantia dos direitos infanto-juvenis e do combate à violência e abuso sexual.

DIVULGAÇÃO

A gerente de marketing do Shopping da Ilha, Elirdes Costa, na moldura de Juliana Magalhães (gerente de Marketing da Farm) e Gabriella Bayma (coordenadora de Marketing do SDI), na inauguração da primeira loja da Farm no Shopping da Ilha, na última semana

Construção Civil I

■ Para os empresários do setor da construção civil Wladimir Albuquerque (da K2 Engenharia Civil e diretor Imobiliário do Sinduscon-MA) e David Murad Col Debella (da Bravo Engenharia), a 5ª edição do Programa de Apoio à Competitividade das Micro e Pequenas Indústrias (Procompi) merece todos os aplausos.
■ A iniciativa da Fiema, lançada nesta terça-feira, 16, conta com a parceria entre a Confederação Nacional da Indústria (CNI) e o Serviço Brasileiro de Apoio à Micro e Pequena Empresa (Sebrae), a fim de aumentar a competitividade das micro e pequenas indústrias no Maranhão.

Construção Civil II

■ Nesta edição, podem se habilitar até 30 empresas industriais de menor porte do ramo de construção civil, instaladas na região metropolitana de São Luís.
■ As selecionadas receberão consultoria em gestão financeira, de pessoas e de processos pelo período de um ano. Os interessados podem procurar a Fiema até o dia 31 deste mês para realizar sua adesão ao programa.

Carga tributária

■ Cresce a expectativa em torno das ações do Feirão do Imposto 2017. Organizada pela Associação dos Jovens Empresários do Maranhão (AJE-MA), a campanha visa conscientizar a população sobre a alta carga tributária no Brasil, com o tema "Chega de Mão Grande", que faz referência ao combate à corrupção.
■ Entre as ações programadas está a venda, nesta sexta-feira,19, de feijoada sem imposto, fruto de uma parceria com a "Feijoada Sabor". No dia 23, lanchonetes e restaurantes, parceiros, também farão a oferta de produtos sem imposto.
■ No Dia D, 27, será a vez da venda livre de tributos de alguns produtos em lojas de quatro shopping centers da Ilha, que aderiram à campanha.

DIVULGAÇÃO

Sigam o exemplo do casal Bruno e Lia Soares, que há vários anos participa da prova DB Runner, promovida pelo Colégio Dom Bosco, e que chega à sexta edição no próximo dia 28, domingo. Inscrições abertas

É pra curtir

■ No melhor estilo "open house", o empresário Ubaldo Silva, da Bus Transportes, sempre ao lado de sua Isabella Facury e dos filhos, claro, recebeu amigos na terça-feira, na sua residência no Quintas do Calhau, para comemorar a nova idade.

■ E a agenda do mês de maio está repleta de gente bacana e amiga rasgando folhinha. Hoje, nossas beijocas vão para a cantora Thaís Moreno e Mariana Carvalho e abraço para o arquiteto Rodrigo Matos, que trocam de idade nesta quinta festiva.

■ Hoje tem agito na noite (e como tem) no Papo de Boteco, na Mário Andreazza, Cohama, sob a batuta do queridaço Gustavo Viana Araújo, nota 10 em receptividade e serviços. Fui lá na sexta passada conferir e adorei.

■ O show "Proparoxítona", de Whindersson Nunes, fenômeno do humor brasileiro na internet, que acontece neste domingo, 21, no Estádio Castelinho, terá mais uma sessão extra, às 20h30.

■ Como a primeira sessão, às 17h, rapidamente ficou esgotada, Whindersson resolveu criar mais uma sessão extra, para alegria da produção (Leia-se Moraes Júnior e Non Stop Produções) e do público. O apoio local é da TVN.

■ As reservas já estão a todo vapor para o "Baile Perfumado" neste sábado, 20, na Taberna da Bossa, no Centro Histórico. A sugestão é: tome um banho cheiroso e arraste o pé no salão, no baile comandado por Maria Bonita e Lampião.

■ Sexta-feira, 19, tem muita risadaria por conta do hilário Tedd Mac, que volta a se apresentar, a partir das 22h, no Lord' Burguers, Retorno do Caolho, com sua aplaudidíssima "stand up comedy".

SINDICATO DOS TRABALHADORES NO COMÉRCIO HOTELEIRO, EM MEIOS DE HOSPEDAGEM E DE GASTRONOMIA, EM EMPRESAS DE REFEIÇÕES COLETIVAS, EM EMPRESAS DE TURISMO, EM CASAS DE DIVERSÕES DE SÃO LUÍS, SÃO JOSÉ DE RIBAMAR, RAPOSA E PAÇO DO LUMIAR - MA (SINDEHOTÉIS-MA)

EDITAL DE CONVOCAÇÃO
ASSEMBLEIA GERAL ORDINÁRIA DE PRESTAÇÃO DE CONTAS

O presidente do Sindicato dos Trabalhadores no Comércio Hoteleiro, em Meios de Hospedagem e de Gastronomia, em Empresas de Refeições Coletivas, em Empresas de Turismo, em Casas de Diversões de São Luís, São José de Ribamar, Raposa e Paço do Lumiar-MA (SINDEHOTÉIS), no uso de seus direitos legais que lhe confere o estatuto social, CONVOCA todos os associados do Sindehotéis-MA, quites com os seus direitos legais e estatutários para participarem da Assembleia Geral Ordinária de Prestação de Contas que será realizada no dia 10 de junho de 2017 (sábado) no Auditório João Batista Marinho Pereira, localizado na Av. Jerônimo de Albuquerque, s/n, Casa do Trabalhador, 1º Andar, Bloco 01, Sala 202, Bairro: Calhau, em São Luís-MA, em primeira convocação às 08h30 ou em segunda e última convocação às 09h, conforme quórum estatutário, para deliberarem sobre a seguinte ordem do dia: 1) Leitura, discussão e aprovação da ata de assembleia geral de prestação de contas do exercício de 2015; 2) Discussão e aprovação do parecer do Conselho Fiscal; 3) Discussão e aprovação da Prestação de Contas e Balanço Financeiro do período de 01 de Janeiro de 2016 á 31 de Dezembro de 2016; 4) Discussão e aprovação da Previsão Orçamentária para o ano de 2018; 5) Leitura, discussão e aprovação do relatório das principais atividades realizadas pela Diretoria do Sindehotéis-MA, no período de 01 de janeiro de 2016 á 31 de dezembro de 2016. São Luís-MA, 18 de maio de 2017.

Luiz Henrique Pereira da Silva
Presidente – Sindehotéis-MA

UNIVERSIDADE FEDERAL DO MARANHÃO
PRÓ-REITORIA DE GESTÃO E FINANÇAS
COMISSÃO PERMANENTE DE LICITAÇÃO
MINISTÉRIO DA EDUCAÇÃO
BRASIL GOVERNO FEDERAL

AVISO

Modalidade de Licitação: Pregão Eletrônico nº 22/2017 – UFMA.

Objeto: É a eventual contratação de empresa especializada na prestação de serviços de segurança e vigilância, para atender as necessidades desta **UNIVERSIDADE FEDERAL DO MARANHÃO**.

Dia: 30/05/2017. **Horário:** 10:00hs

Local: www.comprasgovernamentais.gov.br.

Valor estimado mensal: R$ 1.506.823,98

O Edital completo encontra-se à disposição dos interessados no Portal de Compras do Governo Federal – COMPRASNET, no endereço www.comprasnet.gov.br. Podendo, alternativamente, ser retirado na Comissão Permanente de Licitação – CPL, na Av. dos Portugueses, 1966, Ed. Castelo Branco, Cidade Universitária, Bacanga.

São Luís, 16 de maio de 2017
VITOR DAVI BARROS DE SOUZA
Pregoeiro Oficial

UNIVERSIDADE FEDERAL DO MARANHÃO
MINISTÉRIO DA EDUCAÇÃO
BRASIL GOVERNO FEDERAL

FUNDAÇÃO INSTITUÍDA NOS TERMOS DA LEI Nº 5.152, DE 21/10/1966 – SÃO LUÍS - MARANHÃO
PRÓ-REITORIA DE GESTÃO E FINANÇAS
COMISSÃO PERMANENTE DE LICITAÇÃO

AVISO

Modalidade de Licitação: Pregão Eletrônico nº 21/2017 – UFMA.

Objeto: É a eventual contratação de empresa especializada na prestação de serviços de limpeza, asseio e conservação com controle, manuseio, coleta, transporte e destinação final dos resíduos recicláveis gerados nas instalações físicas e mobiliárias, para atender as necessidades desta **UNIVERSIDADE FEDERAL DO MARANHÃO**.

Dia: 29/05/2017. **Horário:** 10:00hs

Local: www.comprasgovernamentais.gov.br.

Valor estimado: R$ 26.695.954,97

O Edital completo encontra-se à disposição dos interessados no Portal de Compras do Governo Federal – COMPRASNET, no endereço www.comprasnet.gov.br. Podendo, alternativamente, ser retirado na Comissão Permanente de Licitação – CPL, na Av. dos Portugueses, 1966, Ed. Castelo Branco, Cidade Universitária, Bacanga.

São Luís, 15 de maio de 2017
VITOR DAVI BARROS DE SOUZA
Pregoeiro Oficial

Sob ameaça

Mais de duas mil ocorrências por ano são registradas contra a criança e o adolescente, sendo a ameaça o tipo de agressão mais comum, dentre os vários tipos de violência

PATRICIA CUNHA

Como proteger o nosso público infantil da violência? Como atestar que ele vai chegar à vida adulta sem lesões, marcas, traumas físicos ou psicológicos? Como acabar com a violência contra crianças e adolescentes? Perguntas como essas são mais frequentes quando se constatam dados e estatísticas apontados pelos órgãos de proteção e defesa da criança e do adolescente. O caminho é longo, mas é necessário fortalecê-lo, principalmente em dias como o de hoje, de enfrentamento ao Dia Nacional de Combate ao Abuso e Exploração Sexual de Crianças e Adolescentes, 18 de maio.

Dados da Delegacia Especial de Proteção à Criança e Adolescência (DPCA) apontam que até agora, neste primeiro trimestre, já foram instaurados 185 inquéritos de crimes variados, o que, em comparativo com todo o ano de 2016, quando esse número chegou a 475, é considerado alto. Por anos, a delegacia registra mais de 2 mil ocorrências.

Por dia, são registradas em média 10 ocorrências, entre ameaças, lesões corporais, abusos sexuais, desparecimento. Segundo a delegada Ana Zélia Gomes, ameaça é o mais frequente, seguido de lesão e abuso. "Mas não necessariamente os abusos são os que menos acontecem, são os que menos chegam ao nosso conhecimento. Porque esses crimes geralmente são praticados por alguém do ciclo dessa criança/adolescente e geralmente acabam não contando. Ou, quando contam, a família às vezes não quer expor. Porque a partir do momento que a família se predispõe a ir a uma delegacia e relatar um abuso, toda essa estrutura familiar desaba, embora seja de fachada, porque está acontecendo uma abuso contra uma criança ou adolescente", alerta a delegada.

Esses dados, segundo especialistas, geram uma questão: ou os casos de violência estão aumentando, ou as pessoas estão denunciando mais. De todo modo, revelam ainda o quanto ainda se está longe no combate à violência contra a criança e o adolescente.

Levantamentos do Disque 100 apontam que a maioria das denúncias de violência sexual contra crianças e adolescentes no Maranhão é de abuso sexual.

Esses números também apontam que cerca de 90% dos autores de denúncias de violência contra crianças e adolescentes feitas, via Disque 100 e por meio dos 10 conselhos tutelares de São Luís, não chegam a ser punidos. Estes são alguns dados relacionados à violência contra crianças e adolescentes em São Luís e que se repetem no estado todo.

Todos os anos, entidades comprometidas com esta causa buscam sensibilizar as pessoas de maneira mais efetiva no 18 de maio. No início do mês, o Ministério Público do Maranhão abriu a programação da campanha de combate à exploração sexual infanto-juvenil com o seminário "Estupro de vulnerável e convivência marital: prevenção, abordagens e enfrentamento".

Para a presidente do Conselho Municipal dos Direitos da Criança e do Adolescente (CMDCA), Janicelma Fernandes, um dos maiores desafios tem sido tirar do papel toda a política em defesa das crianças e adolescentes vítimas de violência e abuso sexual. "É preciso punir criminalmente o agressor, mas também prevenir e, principalmente, cuidar das vítimas, acolhê-las", ressalta.

Números

DPCA 2017 até maio

185 inquéritos instaurados de crimes variados

DPCA 2016

475 inquéritos instaurados

300 concluídos

MAIS **2.800** ocorrências registradas Por ano

Dados CPTCA 2016

2016	2017
403 casos de violência	**391** registros de violência
313 outras violências	**181** registros de violência sexual
407 casos de violência física	
1.123 Total de casos	

FOTOS: HONÓRIO MOREIRA/OIMP/D.APRESS

> Não se trata de um interrogatório porque temos que ter o cuidado de não revitimizar a criança ou adolescente
>
> **Moara Gamba,** psicóloga

> Todo mundo hoje tem acesso à internet, computador, celular, mas poucos são os pais que conseguem fazer um controle do conteúdo que esses filhos estão acessando. O primordial é o representante dessa criança ou adolescente prestar atenção
>
> **Ana Zélia Gomes,** delegada

Comparativos só crescem

Mais de 70% das crianças vítimas de violência e abuso sexual que chegam ao Centro de Perícias Técnicas da Criança e do Adolescente (CPTCA), em São Luís, não têm vestígios físicos. A informação é da encarregada da Perícia Médica e Psicológica do Centro, Moara de Oliveira Gamba.

O Centro recebe crianças encaminhadas das delegacias, promotorias e varas para perícia médica, psicológica e social, e tenta oferecer um serviço diferenciado de acordo com a faixa etária da criança o do adolescente. Para detectar os indícios da violência, são adotadas técnicas nas perícias psicológicas e sociais que apontam sinais da situação vivida pela criança "Não se trata de um interrogatório porque temos que ter o cuidado de não revitimizar a criança/adolescente", comenta a psicóloga

Os números apresentados pelo CPTCA apontam até este primeiro trimestre um aumento de 23 por cento no registro de ocorrências de violência. São 391 atendimentos, envolvendo 181 casos de violência sexual. Os dados comparativos, segundo ela, só têm aumentado. "Aí a gente se pergunta: está tendo mais violência, ou as pessoas estão denunciando mais? Outra coisa que é bem interessante, nós fizemos uma vez uma coleta sobre os bairros de maior incidência de violência. Isso não diz pra gente sobre uma realidade total, porque se formos ver, as duas áreas de maior incidência são Coroadinho e Itaqui-Bacanga. Mas será que a demanda de violência sexual só tem ali naquela região? É o que nos chega quando, por exemplo, o conselho tutelar é mais atuante. Mas a gente não tem como relacionar isso como sendo a área que tem mais violência porque esses crimes infelizmente acontecem em todas as classes e a classe alta não denuncia. Chegam poucos casos aqui, muitos procuram acompanhamento particular", constata a psicóloga.

Redes sociais

Para a delegada Ana Zelia, o que facilita a prática desses crimes são as redes sociais, quando a criança e o adolescente têm mais acesso e estão mais vulneráveis a abordagens externas, mas dá para perceber os sinais de que algo está errado.

"Todo mundo hoje tem acesso à internet, computador, celular, mas poucos são os pais que conseguem fazer um controle do conteúdo que esses filhos estão acessando. O primordial é o representante dessa criança ou adolescente prestar atenção. Porque 10% das vezes que a criança ou adolescente está sofrendo algum tipo de conduta criminosa ele dá sinais. Ou ele fica mais calado, irritado, o comportamento muda. Mesmo ele não conseguindo verbalizar, dá para perceber pelo comportamento. Esse é o primeiro passo", constata a delegada.

Para combater

Para marcar o 18 de maio, entidades comprometidas com esta questão estão desenvolvendo em São Luís atividades e ações desde o início da semana. A programação inclui debates, exposição, panfletagem, caminhada e corrida alusiva à data. O ponto alto será uma caminhada no dia 18, com concentração a partir das 15h, em frente à Biblioteca Pública, na Praça Deodoro, seguindo pela Rua Grande até a Prefeitura Municipal, na Praça Pedro II.

A presidente do Conselho Municipal de Defesa da Criança e do Adolescente (CMDCA), Janicelma Fernandes, admite que um dos maiores desafios tem sido tirar do papel toda a política em defesa das crianças e adolescentes vítimas de violência. Ela destaca o 18 de maio como uma boa oportunidade de dar maior visibilidade ao problema e mobilizar a sociedade para denunciar.

A Secretaria Estadual de Direitos Humanos e Participação Popular (Sedihpop) em parceria com a Secretaria Estadual de Educação (Seduc) está realizando desde o ultimo dia 15, diversas ações de mobilização em escolas públicas de São Luís, com ações estratégicas que visam conscientizar a população no combate a este tipo de violência no estado. Hoje a programação da Semana 18 de Maio encerra visitando os alunos da UEB Gomes de Souza, na Vila Maranhão, zona rural de São Luís.

"A cultura de proteção da infância e da adolescência é direito e responsabilidade de todos nós – poder público e sociedade civil. As ações têm como foco os jovens de escolas públicas de São Luís. O objetivo do governo é ampliar os espaços de debate e enfrentamento dentro e fora das escolas, nas ruas, praças, feiras, espaços públicos e redes sociais", destacou o secretário estadual de Direitos Humanos e Participação Popular, Francisco Gonçalves.

Como denunciar

O Disque 100 é um serviço de recebimento, encaminhamento e monitoramento de denúncias de violência contra crianças e adolescentes, especificamente, e contra os direitos humanos, em geral. Ele funciona diariamente de 8h às 22h, inclusive nos finais de semana e feriados. As denúncias são anônimas e podem ser feitas por discagem direta e gratuita.

A data

Instituído pela Lei Federal 9.970/2000, o Dia Nacional de Combate ao Abuso e Exploração Sexual de Crianças e Adolescentes foi instituído em memória da menina Araceli Santos, 8 anos, vítima de extrema violência e abuso sexual, assassinada brutalmente neste mesmo dia, em 1973, na cidade de Vitória, no Espírito Santo.

Número de casos

- O número de ocorrências de crimes contra crianças e adolescentes no Maranhão passa de 2 mil por ano, segundo a Delegacia de Proteção à Criança e ao Adolescente.
- Os casos de abuso sexual fazem parte de 85% das denúncias de violência sexual.
- Cerca de 90% dos autores de denúncias de violência contra crianças e adolescentes feitas pelo Disque 100 e por meio dos 10 conselhos tutelares de São Luís não chegam a ser punidos.
- Muitas famílias desconhecem o assunto e não sabem quais órgãos procurar quando se deparam com esse tipo de crime.

Em fase final

Em visita às obras do Hospital da Criança, o prefeito de São Luís, Edivaldo Júnior, percorreu todos os setores que já passam por serviços de acabamento nos quatro andares do novo prédio

Toda a etapa estrutural, relativa à concretagem e edificação do novo Hospital da Criança, já está finalizada. Agora, a obra está seguindo com as etapas de acabamento, como colocação de piso, esquadrias, arremate de paredes, polimentos e pintura, entre outros serviços. As instalações elétrica e hidrossanitária do prédio também já estão implantadas em mais da metade da edificação. O estágio avançado das obras foi constatado em vistoria realizada pelo prefeito Edivaldo na manhã de ontem.

Na oportunidade, o prefeito pediu celeridade na execução dos serviços e reforçou o compromisso de fazer do novo Hospital da Criança uma referência no atendimento à saúde infantil no Maranhão. O projeto é fruto de parceria celebrada entre a Prefeitura de São Luís e o governo do estado.

"Os serviços estão a todo vapor, cumprindo o cronograma de trabalho. Muito em breve, entregaremos à população esta importante obra que proporcionará um avanço gigantesco na qualidade do atendimento à saúde infantil em nossa cidade. A estrutura original do hospital tem mais de 20 anos de funcionamento, de modo que temos priorizado a realização desse projeto grandioso para que nossas crianças tenham o atendimento de excelência que merecem", afirmou Edivaldo.

DIVULGAÇÃO

O estágio avançado das obras foi constatado em vistoria realizada pelo prefeito Edivaldo na manhã de ontem

> Os serviços estão a todo vapor, cumprindo o cronograma de trabalho. Muito em breve, entregaremos à população esta importante obra que proporcionará um avanço gigantesco na qualidade do atendimento à saúde infantil em nossa cidade.
>
> **Edivaldo Holanda Júnior,** prefeito de São Luís

Ampliação

Acompanhado pelos secretários municipais Antônio Araújo (Obras), Helena Duailibe (Saúde), Lula Fylho (Governo) e de engenheiros responsáveis pelo projeto, o prefeito Edivaldo percorreu todos os setores que já passam por serviços de acabamento, nos quatro andares do novo prédio.

Com as obras de ampliação, o Hospital da Criança vai passar a contar com estrutura moderna, adaptada e eficiente, distribuída em uma área de quatro mil metros quadrados, em quatro andares. "Todas as etapas estão atendendo plenamente ao cronograma inicialmente previsto, de maneira que muito em breve mais uma importante obra de grande alcance social será entregue à população pelo prefeito Edivaldo e pelo governador Flávio Dino", disse Antônio Araújo.

Segundo a secretária municipal de Saúde, Helena Duailibe, a meta é mais que dobrar a capacidade de atendimentos realizados na atual unidade. Hoje, o hospital atende uma média de aproximadamente 400 pacientes. Após a reforma, a unidade terá capacidade para atender mais de mil crianças, contribuindo de forma significativa para desafogar outras unidades de atendimento pediátrico da capital.

"Com a ampliação da estrutura física e dos serviços, os pacientes vão poder fazer aqui todos os procedimentos médicos, deste o diagnóstico à cirurgia, não necessitando mais serem levados a outras unidades de saúde para realizar os exames mais complexos ou outros procedimentos. Isso vai nos permitir fazer um acompanhamento integral da criança durante todo o seu tratamento", observou Helena Duailibe.

BURITICUPU

DIVULGAÇÃO

Brandão participou do evento de boas-vindas ao Grupo Scheffer

Representantes do setor rural participam de evento

Uma comitiva formada por vários representantes do setor rural e da classe empresarial do Maranhão, capitaneada pelo vice-governador, Carlos Brandão, participou em Buriticupu do evento de boas vindas ao Grupo Scheffer, empresa mato-grossense fundada por Elizeu Zulmar Maggi Scheffer. O empreendimento tem foco na promoção agribusiness e promete investir em solo maranhense investimentos na ordem de30 milhões de reais.

Sua prioridade é o cultivo de algodão, soja e milho. Além disso, possui em Mato Grosso, 11 unidades de produção nos referidos segmentos da agricultura, onde somadas chegam a uma área de 108 mil hectares entre a primeira e segunda safra. O Grupo possui ainda espaços dedicados à pecuária.

Cadeia produtiva

Uma planta industrial de esmagamento de soja também está nos planos do Grupo para a região. É a verticalização da cadeia produtiva da soja e milho, que atraída pelos excelentes modais de transporte do Maranhão, começa a se tornar realidade.

12 MIL

hectares de terras para plantar inicialmente soja e milho em Buriticupu

Plantação

Em Buriticupu o Grupo adquiriu 12 mil hectares para plantar inicialmente soja e milho. O projeto prevê a implantação de uma moderna estrutura de armazenamento de grãos e pretende expandir o plantio integrado com a pecuária de leite.

"Para nós é uma honra receber o grupo Scheffer no nosso estado. Espero que outras empresas venham para o Maranhão e gerem mais empregos e mais renda", disse Carlos Brandão em discurso de abertura. O presidente da Federação de Agricultura e Pecuária do Estado do Maranhão (Faema), Raimundo Coelho, deu boas vindas à família Scheffer em nome de todos os produtores rurais do estado e destacou a importância da contribuição do novo negócio. "Esse empreendimento traz mais emprego e mais renda para o povo maranhense", disse ele, apostando no projeto.

EVENTO

DIVULGAÇÃO

Empresários e executivos do setor hoteleiro de São Luís e Barreirinhas, ligados à ABIH-MA e ao Sehama, participam do 59º Conotel, em São Paulo

Missão técnica de hoteleiros de São Luís

Até amanhã, um grupo de nove empresários e executivos do setor hoteleiro de São Luís e Barreirinhas, ligados à Associação Brasileira da Indústria de Hotéis (ABIH-MA) e ao Sindicato Empresarial de Hospedagem e Alimentação do Maranhão (Sehama), participam do 59º Congresso Nacional de Hotéis (Conotel), que acontece desde ontem, 17, em São Paulo, no Centro de Convenções Frei Caneca. A missão técnica conta com a parceria do Sebrae no Maranhão, por meio do Projeto Cadeia de Valor do Turismo na Regional de São Luís.

O Conotel é um evento voltado para profissionais da área da hotelaria sempre com um conteúdo rico de palestras, debates e assuntos atuais do setor. O evento tem duração de três dias, com o principal objetivo trazer informações setoriais e conhecimento para profissionais da área de hotelaria e afins. A programação é formada por palestras e debates de assuntos de interesse geral de seu público.

> Sem sombra de dúvidas, o Conotel tornou-se uma referência para que os profissionais do setor tenham subsídios necessários para pensar quais diferenciais podem ser ofertados nos seus estabelecimentos para atrair mais hóspedes e fidelizar os antigos
>
> **João Antônio Barros Filho,** presidente da ABIH-Maranhão

Para o 59º Conotel a temática abordada será "Brasil rumo a 2020 – Crescimento Sustentável da Hotelaria", com objetivo de discutir as perspectivas do setor, levando em consideração o cenário pós-crise econômica, os altos tributos cobrados no país e a baixa ocupação da rede hoteleira. "Sem sombra de dúvidas, o Conotel tornou-se uma referência para que os profissionais do setor tenham subsídios necessários para pensar quais diferenciais podem ser ofertados nos seus estabelecimentos para atrair mais hóspedes e fidelizar os antigos", destaca o presidente da ABIH-Maranhão, João Antônio Barros Filho.

O presidente da Sehama, Paulo Coelho, reforça, por sua vez, que "o evento tem posto na mesa de discussão assuntos contemporâneos com abordagens complexas, buscando munir os participantes, principalmente os que estão ligados diretamente à gestão dos negócios hoteleiros, de informações que possam tomar decisões acertadas".

VISITA

Leitor do Futuro leva estudantes a **O imparcial**

KARLOS GEROMY /O IMP / DAPRESS

Os estudantes conheceram todos os setores do Grupo O Imparcial

ISADORA FONSECA

A redação do jornal **O Imparcial** foi palco, mais uma vez, de visita cheia de alegria e descontração feita pelos alunos do segundo ano da escola Maple Bear Canadian School. A instituição internacional aplica a metodologia canadense de ensino bilíngue e está em 11 países, com mais de 200 escolas de Ensino Infantil e Fundamental.

Durante o passeio, cada detalhe era uma novidade. Eles conheceram o parque gráfico, a redação e a pré-impressão. Toda estrutura do jornal foi apresentada pela coordenadora do projeto, Gleicyane Santos, que aproveitou a oportunidade para contar um pouco sobre a história do impresso, que já faz parte do cotidiano dos maranhenses há 91 anos.

No roteiro da história, era possível observar no rosto de cada aluno a alegria de poder estar visitando a empresa. A aluna Ana Leticia, de 8 anos, disse ter ficado muito contente. "Estou muito feliz. Na escola, estamos estudando um pouco sobre histórias. Para mim, a visita é uma oportunidade única e incrível", disse a aluna.

O projeto Leitor do Futuro é uma parceria de **O imparcial** com a Companhia Energética do Maranhão (Cemar) e tem como objetivo incentivar a leitura e ampliar conhecimento de alunos da rede pública e particular de ensino de São Luís.

A orientadora do projeto ponderou que o principal objetivo é desenvolver e resgatar a leitura nos alunos. "Queremos criar o hábito da leitura em casa, explicar o quanto a leitura é importante, tanto na escola, quanto no ambiente familiar. Cada leitura que eles fizerem, terão algo para acrescentar", finaliza Gleyce.

Concurso para PM e Bombeiros

Seletivo contará com uma oferta de 1.150 vagas. A banca organizadora, já definida, será o Cespe/UnB. O certame será para o estado de Alagoas

O edital do novo concurso público da Polícia Militar do Estado do Alagoas (PM/AL) será publicado até o fim deste mês de maio. A banca organizadora da seleção já está definida e será o Cespe/UnB. A seleção contará com uma oferta de 1.150 postos, sendo mil para o cargo de soldado e 150 para o Corpo de Bombeiros.

IDADE PARA CONCORRER ÀS VAGAS

Para concorrer a soldado serão exigidos ensino médio completo, idade entre 18 e 30 anos, habilitação na categoria B e altura mínima de 1,65m para homens e 1,60m para mulheres. O salário inicial não foi revelado.

O anúncio do processo seletivo foi feito em outubro do ano passado pelo próprio governador. Na época, ele enfatizou os seguinte: "As contas do Estado, assim como em todo o país, vivem um momento de dificuldade, mas eu tenho a segurança em fazer um concurso público para poder chamar as pessoas. Nós já chamamos 800 novos policiais. Isso é importante para mostrar ao cidadão que não estamos apenas olhando para frente, mas estamos também fazendo o agora".

ÚLTIMO CONCURSO DA PM/AL

Em 2012, a Polícia Militar do Alagoas promoveu concurso com 1.040 vagas para os cargos de oficial e soldado combatente. A empresa responsável por organizar o certame foi o Cespe/UnB. A triagem dos participantes ocorreu por meio de prova objetiva, teste discursivo, aptidão física, avaliação médica das condições de saúde e psicológica, apresentação e comprovação documental, além da investigação social.

SANTA CATARINA

Prefeitura de Fraiburgo oferta seletivo

A Prefeitura de Fraiburgo, em Santa Catarina, abriu concurso público para preencher 122 vagas imediatas, além de formar cadastro reserva. Foram divulgados, ao todo, cinco editais. A oferta salarial varia de R$ 910,31 a R$ 16.543,37.

O concurso é organizado pela Fepese. A banca recebe inscrições pela internet, no endereço http://concurso-fraiburgo.fepese.org.br/, ou presencialmente em postos de atendimento em Fraiburgo e Florianópolis.

As taxas custam R$ 60 (ensino fundamental), R$ 80 (médio) e R$ 100 (superior). O prazo para se candidatar termina em 5 de junho.

Avaliação e vigência

Todos os participantes do concurso da Prefeitura de Fraiburgo farão prova objetiva, prevista para 25 de junho. O número de questões (20, 25 ou 30) e as disciplinas (língua portuguesa, atualidades, matemática, informática, legislação municipal, conhecimentos específicos e saúde pública) variam conforme a escolaridade requerida para cada função.

A seleção compreenderá, também, teste prático para alguns cargos, em 23 de julho, e análise de títulos para os postos de professor. Os documentos (diplomas de especialização, mestrado ou doutorado) serão recebidos pela banca até o último dia para inscrições.

O concurso da Prefeitura de Fraiburgo terá validade de dois anos, prorrogável por mais dois, a critério da universidade, conforme estabelecem os editais, disponíveis para consulta entre os anexos da notícia.

CARGOS E VAGAS

■ ENSINO FUNDAMENTAL
Quem completou o ensino fundamental está apto para as funções de agente de serviços gerais (2), agente operacional (3), auxiliar de alimentação e nutrição (1), auxiliar de saúde bucal (1), operador de máquinas - retroescavadeira (2), operador de máquinas - trator de esteira (1), operador de máquinas - motoniveladora (1), operador de trator de pneu (1), zelador do patrimônio (3), instalador hidráulico (1), agente comunitário de saúde (55) e agente de combate a endemias (1).

■ ENSINO MÉDIO
Em nível médio há opções no concurso da Prefeitura de Fraiburgo para assistente administrativo (3), assistente de tecnologia da informação (1), fiscal de obras (1), monitor social (1), agente de leitura e inspeção (1), operador de ETA/ETE (1), auxiliar educacional - educação infantil (10) e auxiliar educacional - ensino fundamental (5).

■ TÉCNICO
A carreira de técnico em enfermagem (1) é destinada a candidatos com formação técnica e segundo grau completo.

■ ENSINO SUPERIOR
Profissionais graduados encontram oportunidades no concurso da Prefeitura de Fraiburgo como analista executivo (1), assistente social (1), auditor fiscal (1), contador (1), enfermeiro (1), engenheiro civil (1), farmacêutico (1), farmacêutico bioquímico (1), fisioterapeuta (1), gestor público municipal (1), psiquiatra (1), médico - saúde da família (1), odontólogo (1), procurador (1), psicólogo (1), tesoureiro (1), engenheiro sanitarista e ambiental (1) e professor nas áreas de artes (1), ciências (1), educação física (1), filosofia (1), geografia (1), história (1), língua inglesa (1), língua portuguesa (1) e matemática (1).

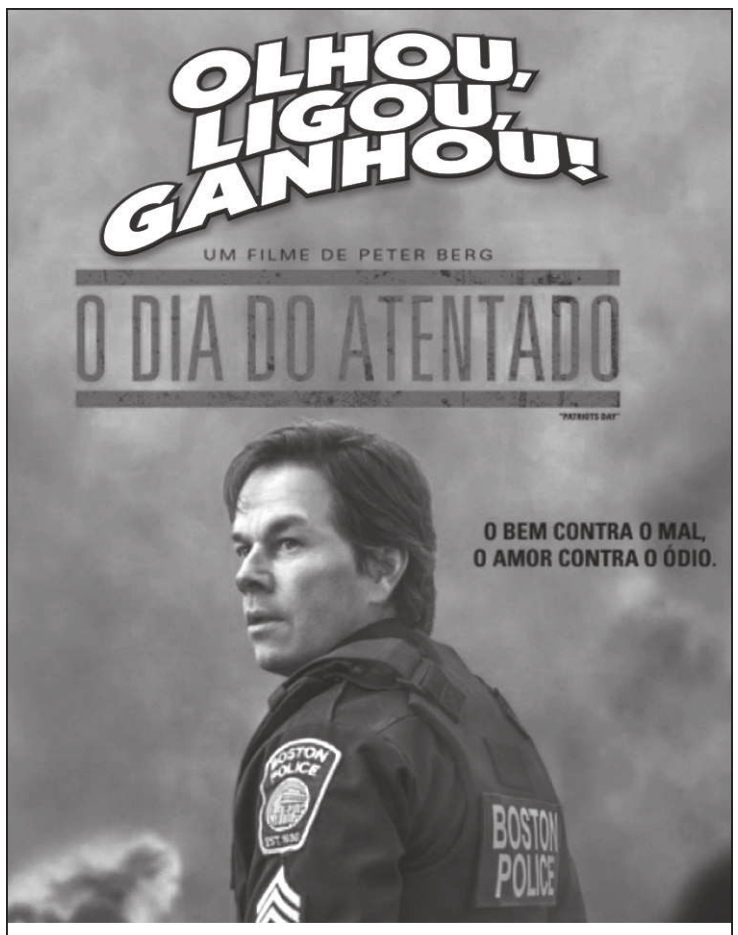

Os primeiros assinantes que ligarem hoje, das 9h às 10h para o telefone **(98) 3212.2024** ganham 1 par de ingressos* para assistir ao filme **O DIA DO ATENTADO** (de segunda a quarta-feira) nos cinemas onde o filme estiver sendo exibido.
O IMPARCIAL * Quantidade limitada.

Sesc 70 anos

AVISO DE LICITAÇÃO
CONCORRÊNCIA SESC/MA Nº 17/0007-CC
REGISTRO DE PREÇOS

O SERVIÇO SOCIAL DO COMÉRCIO, Departamento Regional no Maranhão, comunica aos interessados que realizará **CONCORRÊNCIA**, tipo **menor preço POR ITEM**, cujo objeto é o **registro de preço para eventual contratação de empresa especializada para confecção de material gráfico e brindes para atender as necessidades do Sesc Administração e Unidades Operacionais do Sesc Saúde, Sesc Deodoro, Sesc Turismo, Sesc Caxias e Sesc Itapecuru, pelo período de 12 (doze) meses,** estando previsto o recebimento e abertura da documentação de habilitação e propostas de preços para o dia **07 de junho de 2017, às 09h**, na Sala de Reuniões da Comissão Permanente de Licitação, no Sesc Administração, sito no Condomínio Fecomércio/Sesc/Senac, Edifício Francisco Guimarães e Souza, Avenida dos Holandeses, S/N Quadra 04, Jardim Renascença II, CEP: 65075-650 em São Luís-MA. O Edital e seus anexos encontram-se à disposição dos interessados no site **www.sescma.com.br – Licitação.**

São Luís-MA, 15 de maio de 2017.

Maria dos Remédios Serra Pereira
Diretora Regional

Sesc 70 anos

AVISO DE LICITAÇÃO
PREGÃO PRESENCIAL SESC/MA Nº 17/0016-PG

O SERVIÇO SOCIAL DO COMÉRCIO, Departamento Regional no Maranhão, comunica aos interessados que realizará **Pregão Presencial**, tipo **menor preço POR LOTE**, cujo objeto é a **contratação de empresa especializada para realização de serviços desinsetização, desratização, análise microbiológica e bacteriológica de água de consumo, análise ambiental, limpeza e desinfecção de cisternas e caixas d'água das Unidades Operacionais do Sesc Deodoro, Sesc Turismo, Sesc Centro, Sesc Saúde, Sesc Caxias e Sesc Itapecuru, no estado do Maranhão pelo período de 12 (doze) meses,** estando previsto o recebimento e abertura da documentação e propostas de preços para o dia **29 de maio de 2017, às 09h**, na Sala de Reuniões da Comissão Permanente de Licitação, no Sesc Administração, sito Condomínio Fecomércio/Sesc/Senac – Edifício Francisco Guimarães e Souza - Av. dos Holandeses, S/N, Quadra 04 – Jardim Renascença II – em São Luís – MA. O Edital e seus anexos encontram-se à disposição dos interessados no site **www.sescma.com.br - Licitação**.

São Luís - MA, 15 de maio de 2017.

Maria dos Remédios Serra Pereira
Diretora Regional

Sesc 70 anos

AVISO DE LICITAÇÃO
PREGÃO PRESENCIAL SESC/MA Nº 17/0017-PG

O Serviço Social do Comércio – Sesc - Departamento Regional no Maranhão, comunica aos interessados que realizará o **Pregão Presencial**, tipo **menor preço GLOBAL**, cujo objeto é a **contratação de empresa especializada para realização de serviços contínuos de segurança armada e ostensiva das Unidades Operacionais do Sesc Deodoro, Sesc Comunidade, Sesc Turismo, Sesc Centro, Sesc Saúde, Sesc Caxias e Sesc Itapecuru, no estado do Maranhão, pelo período de 12 (doze) meses, conforme Instrumento Convocatório e seus anexos,** estando previsto o recebimento e abertura da documentação e propostas de preços para o dia **05 de junho de 2017, às 09h**, na Sala de Reuniões da Comissão Permanente de Licitação, no Sesc Administração, sito Condomínio Fecomércio/Sesc/Senac – Edifício Francisco Guimarães e Souza - Av. dos Holandeses, S/N, Quadra 04 – Jardim Renascença II – em São Luís – MA. O Edital e seus anexos encontram-se à disposição dos interessados no site **www.sescma.com.br - Licitação**.

São Luís - MA, 15 de maio de 2017.

Maria dos Remédios Serra Pereira
Diretora Regional

CONCURSOS

EM TODO O BRASIL

Nestlé recebe inscrições para programa de estágio

A multinacional da área de nutrição e alimentos Nestlé recebe inscrições para seu programa de estágio Nestlé Seleção Contínua, com oportunidades para universitários com previsão de conclusão de curso prevista entre junho e dezembro de 2018. Candidatos de todo o país podem concorrer.

As posições são para alunos de todos os cursos de graduação de acordo com a área de atuação, como por exemplo: administração de empresas, logística, marketing, agronomia, análise de sistemas, ciência da computação, ciência dos alimentos, ciências contábeis, ciências econômicas, comunicação social, engenharia da computação, engenharia civil, engenharia elétrica, engenharia elétrica com ênfase em eletrônica, engenharia eletricista, engenharia eletroeletrônica, engenharia eletrônica, engenharia eletrotécnica, engenharia de alimentos, engenharia de produção, engenharia mecânica, engenharia de controle e automação, engenharia química, farmácia, jornalismo, marketing, nutrição, processamento de dados, propaganda & marketing, psicologia, publicidade e propaganda, relações públicas, sistemas de informação, tecnologia da informação, dentre outros.

Para se candidatar é necessário ter nível intermediário na língua inglesa, bons conhecimentos em informática (especialmente nos programas Word, Excel e PowerPoint) e disponibilidade para início imediato.

O PROGRAMA

A empresa busca estagiários para atuação em seus departamentos de marketing, finanças, supply chain (suprimentos), recursos humanos, tecnologia da informação, jurídico, vendas / comercial, produção, engenharia e qualidade, nutrição, projetos e administrativo. A duração do estágio varia entre um ou dois anos, de acordo com a necessidade da Nestlé.

REMUNERAÇÃO

O valor da bolsa-auxílio não foi informado, no entanto, é compatível com o mercado. Além disso, a empresa oferece os benefícios de assistência médica, vale-refeição, auxílio-transporte ou fretado, 13° bolsa-auxílio, recesso remunerado e descontos nos produtos da marca.

INSCRIÇÕES

Interessados devem acessar o site www.ciadetalentos.com.br/estagiarfazbem. Não há uma data limite para o término da seleção, já que o processo fica aberto o ano inteiro com diversas vagas oferecidas durante cada mês.

NÃO PERCA!

Prefeitura do Rio abre processo seletivo

A Prefeitura de Rio de Janeiro publicou o edital n° 039/2017 de abertura de processo seletivo destinado a contratação de pessoal, por tempo determinado, para atuar no âmbito da Secretaria Municipal de Saúde.

O certame oferece 53 vagas, contando as vagas para negros, índios e portador de deficiências, nos empregos de Médico Anestesiologia, Médico Cardiologia, Médico Clínico, Médico Intensivista Adulto, Médico Neurocirurgia, Médico Pediatria e Médico Radiologia. A remuneração ofertada varia de R$ 6.681,47 a R$ 7.707,44, em regime de trabalho de 24 horas semanais. As inscrições poderão ser realizadas no período de 18 a 26 de maio de 2017, na Coordenadoria Geral de Gestão da Pessoal, da Secretaria da Gestão da Secretaria Municipal da Saúde, situada na Rua Afonso Cavalcanti, 455, Sala 601, Cidade Nova, Rio de Janeiro.

O processo de seleção será realizado por meio da análise de currículo, de caráter classificatório e eliminatório, observando a documentação comprobatória entregue no ato da inscrição. A publicação do resultado ocorrerá no dia 31 de maio de 2017.

A validade do certame será de seis meses, a contar da publicação da classificação final.

Edital de intimação. A Oficial do 1º Ofício Extrajudicial da Comarca de Santa Inês/MA, segundo as atribuições conferidas pelo art. 26 da Lei 9514/97, faz saber a todos quantos o presente edital virem, ou dele conhecimento tiverem, que se encontra pendente de cumprimento às obrigações contratuais relativas aos encargos vencidos e não pagos, de responsabilidade do devedor fiduciante abaixo relacionado: protocolo n° 21871, n° do contrato: 000760070-4 – Pericles Giorgio Lima Matos, CPF/MF: 493.947.623-53, end. Imóvel: uma casa residencial nº 141, da Rua 02, da Quadra 04, Lote 08, Nucleo CVRD, Santa Inês/MA, matrícula n° 5450, valor total do debito R$ 37.885,12, apurado em 05/10/2016. Que em virtude da não localização do devedor nos endereço indicado, procede-se a sua intimação por meio do presente Edital, a fim de que se dirija a este Cartório de Registro de Imóveis, situado na Av. Governador Sarney, 1092, Centro, Santa Inês/MA, onde deverá efetuar a purga do débito acima discriminado, no prazo improrrogável de 15 (quinze) dias, contados da data da última publicação deste, ressaltando–se que a purga da mora também poderá ser efetuada na agência do Banco Bradesco S/A, dentro do referido prazo. Por meio do presente edital de intimação, fica o devedor cientificado de que o não cumprimento da referida obrigação no prazo acima citado, garante o direito de consolidação da propriedade do imóvel em favor do credor fiduciário Banco Bradesco S/A, nos termos do art. 26, § 7º, da Lei 9.514/97. Santa Inês/MA, 08/05/2017. Auricelia Santos da Silva - Escrevente Autorizada. K-13,14e15/05

PREFEITURA MUNICIPAL DE SANTA INÊS - MA
AVISO DE LICITAÇÃO
PREGÃO PRESENCIAL Nº 050/2017-CPL
PROCESSO ADMINISTRATIVO Nº 0680/2017

A PREFEITURA MUNICIPAL DE SANTA INÊS, por meio de sua COMISSÃO PERMANENTE DE LICITAÇÃO - CPL, torna público que realizará licitação na modalidade Pregão, sob a forma Presencial de nº 050/2017, cujo objeto trata da MANUTENÇÃO PREVENTIVA E CORRETIVA DE CRUZAMENTOS SEMAFÓRICOS, SERVIÇO DE LOCAÇÃO DE EQUIPAMENTOS DE FISCALIZAÇÃO ELETRÔNICA, SERVIÇO DE GERENCIAMENTO, IMPRESSÃO E ENVELOPAMENTO DE AUTOS DE INFRAÇÃO E FORNECIMENTO E IMPLANTAÇÃO DA SINALIZAÇÃO HORIZONTAL, VERTICAL E SEMAFÓRICA NA ZONA URBANA DA CIDADE DE SANTA INÊS - MA. O recebimento e abertura dos envelopes de Proposta e Documentação será em Sessão Pública a ser realizada às 09h00 do dia 30 de maio de 2017, na Sala de Licitações da CPL, localizada na Prefeitura Municipal de Santa Inês, Av. Luiz Muniz, 1005, Centro, neste Município. O Edital e seus anexos estão à disposição dos interessados na sala da Comissão Central de Licitação de 2ª a 6ª feira das 08h00 às 12h00 a partir do dia 18 de maio de 2017, onde poderá ser consultado e/ou obtido gratuitamente em mídia removível (pendrive ou cd), adquirido de forma física (em papel) mediante ao recolhimento da importância de R$ 50,00 (cinquenta reais) através de DAM (documento de arrecadação municipal) ou pelo portal da transparência do município: http://santaines.ma.gov.br/transparencia/transparencia. Esclarecimentos adicionais deverão ser protocolados na Comissão Central de Licitação, no horário de expediente.

Antonio Jacksom Lopes da Silva
Pregoeiro

Maranhenses morrem em acidente

Turistas iam de Buenos Aires, na Argentina, para o Chile, quando aconteceu o acidente, ocasionando a morte de cinco pessoas. Autoridades cuidam da liberação dos corpos

DANIEL MORAES

Dois maranhenses morreram em um grave acidente na Argentina, na estrada entre as cidades de Polvaredas e Uspallata. A técnica em telefonia Rosália Bordalo e seu marido, Paulo Trajano, estavam a caminho do Chile quando a van que os levava colidiu frontalmente com um caminhão. Com o forte impacto, a van foi arrastada por vários metros, até bater em uma rocha. Os dois maranhenses morreram no local. Rosália Bordalo completaria 50 anos ontem. Outros dois brasileiros e um argentino também morreram. O acidente aconteceu na terça-feira (16).

De acordo com informações da imprensa local, três pessoas foram resgatadas com vida pelos bombeiros. O acidente aconteceu por volta das 11h30 da manhã, em uma curva conhecida como 'Las Cruces Verdes'. Procurados pela reportagem, familiares do casal maranhense afirmaram que ainda buscam informações para a liberação dos corpos. Até o momento, não há informação sobre quando será feito o traslado dos corpos das vítimas de volta para o Maranhão.

Por meio de nota, o Consulado do Brasil em Mendonza informou que acompanha o caso e presta apoio necessário às famílias e aos feridos do acidente. E por respeito à privacidade dos envolvidos, não vai dar mais detalhes sobre o caso.

Uma colisão na estrada argentina causou acidente, matando dois maranhenses

O casal Paulo Trajano e Rosália Bordalo foi vítima de acidente

CONFIRA A NOTA NA ÍNTEGRA:

O acidente mencionado, ocorrido na região de Mendoza, Argentina, vitimou quatro cidadãos brasileiros. O Consulado do Brasil em Mendoza acompanha o caso e presta o apoio necessário às famílias.
Em respeito à Lei de Acesso à Informação e à privacidade dos envolvidos, esta assessoria não está autorizada a fornecer as informações solicitadas.

SEM NOÇÃO

Médico pratica abuso sexual contra paciente

DOUGLAS CUNHA

Nas próximas horas deverá ser interrogado na Delegacia Especial da Mulher, na Beira-Mar, um médico endocrinologista, que atende em uma clínica no Anjo das Guarda, acusado de abusar de uma paciente, na sala onde atendia. A vítima, uma auxiliar de enfermagem, de 23 anos, em sua denúncia na DEM, disse que foi consultar o médico na clínica, estando na companhia do seu marido. Durante o atendimento, o profissional determinou que a paciente tirasse as roupas para que pudesse examiná-la.

Então, o médico passou a introduzir o dedo em sua vagina com movimentos de vaivém, como se quisesse excitá-la e passou o pênis em sua perna. Ela levantou-se e reclamou do procedimento do médico e viu que ele estava com as calças abertas. A vítima vestiu-se e saiu, sem nada dizer ao marido, que a aguardava na sala de espera da clínica, só o fazendo horas depois, conduta que adotou para evitar uma atitude violenta do marido. A vítima disse que estranhou a atitude do médico, um homem aparentando ter cerca de 60 anos, e aparência de uma pessoa idônea.

As autoridades da DEM encaminharam a vítima para exame de conjunção carnal e deram início às investigações para apurar o caso. A identidade do médico acusado não foi fornecida.

VIOLÊNCIA

Estuprador linchado em hospital, em Bacuri

Um crime brutal levou a outro mais grotesto ainda. Os casos foram registrados na cidade de Bacuri, interior do Maranhão. Uma mulher foi estuprada no início desta semana e, na noite da última terça-feira (16), o suspeito de ter cometido o crime foi agarrado pela população.

O homem foi linchado por várias pessoas que invadiram o hospital do município, onde ele se encontrava após já ter levado uma surra. As facãozadas foram tão fortes na cabeça, que arrancaram o "tampo" e parte do cérebro do suspeito.

Como aconteceu

A vítima, uma técnica de enfermagem, se deslocava para o trabalho quando foi surpreendida por três homens que roubaram sua moto, a amarraram e a estupraram. Um motorista que passava no local a socorreu. Um dos suspeitos foi reconhecido e espancado, mas foi socorrido e levado ao hospital de Bacuri. A população, revoltada com o fato, invadiu a unidade de saúde e o agrediu até a morte com pancadas e golpes de facão. O nome do suspeito ainda não foi divulgado.

PREFEITURA MUNICIPAL DE BENEDITO LEITE
ESTADO DO MARANHÃO
CNPJ Nº 06.096.218/0001-78

AVISO DO RESULTADO DE LICITAÇÃO. PREGÃO PRESENCIAL Nº 017 - 2017 - SRP. O Município de Benedito Leite, por meio da Comissão Permanente de Licitação, torna público o Resultado do Processo nº 033/2017: Pregão Presencial nº 017/2017 - CPL, cujo objeto consiste no Registro de Preço para futura contratação de empresa para fornecimento de camisetas e uniformes para atender as necessidades de todas as Unidades da Prefeitura Municipal. Tendo como vencedora a empresa: ROBERTO RAFAEL FREITAS & CIA LTDA, CNPJ nº 10.467.533/0001-31, vencedora no valor total R$ 100.217,50(cem mil duzentos e dezessete reais e cinquenta centavos). Benedito Leite, 09 de maio de 2017. Walisson Cunha Duarte. Pregoeiro Municipal.

ESTADO DO MARANHÃO
PREFEITURA MUNICIPAL DE COELHO NETO
COMISSÃO CENTRAL DE LICITAÇÃO - CCL

AVISO

MODALIDADE: Pregão Presencial - **NÚMERO:** 033/2017. **ORGÃO REALIZADOR:** Comissão Permanente de Licitação - CPL - **BASE LEGAL:** Lei nº 10.520/02 e subsidiariamente as disposições Lei nº 8.666/93 e suas alterações - **TIPO:** Menor preço por item - **OBJETO:** Aquisição de Material de Limpeza Hospitalar - **ORGÃO SOLICITANTE:** Secretaria Municipal de Saúde- **LOCAL:** Prédio da Comissão Permanente de Licitação - CPL - **ENDEREÇO:** Praça Getúlio Vargas, S/N, Centro, Coelho Neto-MA - **DATA:** 06 de Junho de 2017 - **HORÁRIO:** 08h - **EDITAL:** O Edital e seus anexos estão à disposição dos interessados no endereço supra de 2ª a 6ª feira no horário de 7h às 13h, onde poderão ser consultados gratuitamente ou obtidos mediante a entrega de 02 (duas) resmas de papel (500 folhas), tamanho A4, 210 x 297 mm, 75 g/m², ultra branco, junto ao setor de Licitação do Município, referente ao custo de reprodução - **PREFEITO: Américo de Sousa dos Santos** - Coelho Neto-MA, 15 de maio de 2017.

PREFEITURA MUNICIPAL DE VIANA-MA
COMISSÃO PERMANENTE DE LICITAÇÃO
CNPJ nº. 06.439.988/0001-76
E-mail: cplviana2017@gmail.com

AVISO DE LICITAÇÃO

AVISO DE LICITAÇÃO. PREGÃO PRESENCIAL Nº 035/2017. A Prefeitura Municipal de Viana torna público que realizará Licitação na modalidade Pregão Presencial, do tipo menor preço global. **Objeto: Contratação de pessoa jurídica especializada na prestação de serviços de limpeza urbana**. **DATA DA SESSÃO: 30/05/2017 ás 11h. Base Legal:** Lei nº. 10.520/2002, Decreto nº. 3.931/2001, aplicação subsidiária, no que couber, da Lei nº. 8.666/93. **Local:** Sala da Comissão Permanente de Licitação, Prefeitura Municipal de Viana-MA, situada na Praça Ozimo de Carvalho, 141, Centro. O Edital e seus anexos poderão ser examinados gratuitamente pelos interessados, ou obtidos mediante o fornecimento de uma (01) resma de papel A4, para a reprodução do edital. Maiores informações no endereço mencionado, das 8h às 12h. Viana-MA, 16 de Maio de 2017. MARIA CELMA, Pregoeira.

ESTADO DO MARANHÃO
PREFEITURA DE BOM JARDIM-MA

EXTRATO DE CONTRATO

CONTRATO Nº: 20170041, ORIGEM: DISPENSA DE LICITAÇÃO Nº 005/2017 - DISP CONTRATANTE: PREFEITURA MUNICIPAL DE BOM JARDIM-MA.CONTRATADA: DANIEL LIMA BELFORT, OBJETO: CONTRATAÇÃO DE LOCAÇÃO PARA INSTALAÇÃO E FUNCIONAMENTO DO DEPOSITO PARA ARMAZENAR LIVROS. VALOR TOTAL: R$ 8.400,00 (oito mil, quatrocentos reais),PROGRAMA DE TRABALHO: Exercício 2017 Atividade 0217.123650014.2.012 Manut. da Educação Infantil , Classificação econômica 3.3.90.39.00 Outros Serv. de Terc. Pessoa Jurídica, Subelemento 3.3.90.39.10, no valor de R$ 8.400,00, VIGÊNCIA: 17 de Maio de 2017 a 31 de Dezembro de 2017,DATA DA ASSINATURA: 17 de Maio de 2017. FRANCISCO ALVES DE ARAÚJO – PREFEITO MUNICIPAL.

PREFEITURA MUNICIPAL DE BENEDITO LEITE
ESTADO DO MARANHÃO
CNPJ Nº 06.096.218/0001-78

AVISO DO RESULTADO DE LICITAÇÃO. PREGÃO PRESENCIAL Nº 021 - 2017 - SRP. O Município de Benedito Leite, por meio da Comissão Permanente de Licitação, torna público o Resultado do Processo nº 037/2017: Pregão Presencial nº 021/2017 - CPL, cujo objeto consiste no Registro de Preços para eventual e futura contratação de empresa para fornecimento parcelado de material de construção, elétrico, hidráulico, sanitário e ferramentas, para todas as unidades da Prefeitura. Tendo como vencedoras as empresas: P H BARROS SANTANA COMERCIO - EPP, CNPJ Nº 00.863.224/0001-27, vencedora no valor de R$ 57.000,00 (cinquenta e sete mil reais), ELETRICA RADIANTE MATERIAS ELÉTRICO LTD - PP, CNPJ Nº 15.984.883/0001-99, vencedora no valor de R$ 18.225,00 (dezoito mil duzentos e vinte e cinco reais) e a empresa ANTONIO FELIPE DE BARROS – ME, CNPJ Nº 15.287.384/0001-42, vencedora no valor de R$ 221.850,00 (duzentos e vinte e um mil oitocentos e cinquenta reais). Benedito Leite, 11 de maio de 2017. Walisson Cunha Duarte. Pregoeiro Municipal.

ESTADO DO MARANHÃO
PREFEITURA MUNICIPAL DE COELHO NETO
COMISSÃO CENTRAL DE LICITAÇÃO - CCL

AVISO

MODALIDADE: Pregão Presencial - **NÚMERO:** 034/2017. **ORGÃO REALIZADOR:** Comissão Permanente de Licitação - CPL - **BASE LEGAL:** Lei nº 10.520/02 e subsidiariamente as disposições Lei nº 8.666/93 e suas alterações - **TIPO:** Menor preço por item - **OBJETO:** Aquisição de Utensílios de Cozinha - **ORGÃO SOLICITANTE:** Secretaria Municipal de Educação- **LOCAL:** Prédio da Comissão Permanente de Licitação - CPL - **ENDEREÇO:** Praça Getúlio Vargas, S/N, Centro, Coelho Neto-MA - **DATA:** 06 de Junho de 2017 - **HORÁRIO:** 10h - **EDITAL:** O Edital e seus anexos estão à disposição dos interessados no endereço supra de 2ª a 6ª feira no horário de 7h às 13h, onde poderão ser consultados gratuitamente ou obtidos mediante a entrega de 02 (duas) resmas de papel (500 folhas), tamanho A4, 210 x 297 mm, 75 g/m², ultra branco, junto ao setor de Licitação do Município, referente ao custo de reprodução - **PREFEITO: Américo de Sousa dos Santos** - Coelho Neto-MA, 15 de maio de 2017.

ESTADO DO MARANHÃO
PREFEITURA DE BOM JARDIM-MA

EXTRATO DE DISPENSA DE LICITAÇÃO

A Comissão de Licitação do Município de BOM JARDIM, através do(a) PREFEITURA MUNICIPAL BOM JARDIM-MA., em cumprimento à ratificação procedida pelo(a) Sr(a) FRANCISCO ALVES DE ARAUJO, PREFEITO MUNICIPAL, faz publicar o extrato resumido do processo de dispensa de licitação a seguir: Objeto: CONTRATAÇÃO DE LOCAÇÃO PARA INSTALAÇÃO E FUNCIONAMENTO DO DEPOSITO PARA ARMAZENAR LIVROS. Contratado: DANIEL LIMA BELFORT, Fundamento Legal: art. 24, inciso X , da Lei nº 8.666/93 e suas alterações posteriores. Declaração de Dispensa de Licitação emitida pela Comissão de Licitação e ratificado pelo(a) Sr(a) FRANCISCO ALVES DE ARAUJO, PREFEITO MUNICIPAL. BOM JARDIM-MA, 17 de Maio de 2017. ROSSINI DAVEMPORT TAVARES JUNIOR. Comissão de Licitação - Presidente.

ESTADO DO MARANHÃO
PREFEITURA MUNICIPAL DE COELHO NETO
COMISSÃO CENTRAL DE LICITAÇÃO - CCL

AVISO

MODALIDADE: Pregão Presencial - **NÚMERO:** 030/2017. **ORGÃO REALIZADOR:** Comissão Permanente de Licitação - CPL - **BASE LEGAL:** Lei nº 10.520/02 e subsidiariamente as disposições Lei nº 8.666/93 e suas alterações - **TIPO:** Menor preço por item - **OBJETO:** Locação de Veículos - **ORGÃO SOLICITANTE:** Diversas Secretarias - **LOCAL:** Prédio da Comissão Permanente de Licitação - CPL - **ENDEREÇO:** Praça Getúlio Vargas, S/N, Centro, Coelho Neto-MA - **DATA:** 02 de Junho de 2017 - **HORÁRIO:** 08h - **EDITAL:** O Edital e seus anexos estão à disposição dos interessados no endereço supra de 2ª a 6ª feira no horário de 7h às 13h, onde poderão ser consultados gratuitamente ou obtidos mediante a entrega de 02 (duas) resmas de papel (500 folhas), tamanho A4, 210 x 297 mm, 75 g/m², ultra branco, junto ao setor de Licitação do Município, referente ao custo de reprodução - **PREFEITO: Américo de Sousa dos Santos** - Coelho Neto-MA, 15 de maio de 2017.

ESTADO DO MARANHÃO
PREFEITURA MUNICIPAL DE COELHO NETO
COMISSÃO CENTRAL DE LICITAÇÃO - CCL

AVISO

MODALIDADE: Pregão Presencial - **NÚMERO:** 035/2017. **ORGÃO REALIZADOR:** Comissão Permanente de Licitação - CPL - **BASE LEGAL:** Lei nº 10.520/02 e subsidiariamente as disposições Lei nº 8.666/93 e suas alterações - **TIPO:** Menor preço por item - **OBJETO:** Aquisição de Gás tipo doméstico (GLP – Gás liquefeito petróleo) - **ORGÃO SOLICITANTE:** Diversas Secretarias - **LOCAL:** Prédio da Comissão Permanente de Licitação - CPL - **ENDEREÇO:** Praça Getúlio Vargas, S/N, Centro, Coelho Neto-MA - **DATA:** 06 de Junho de 2017 - **HORÁRIO:** 12h - **EDITAL:** O Edital e seus anexos estão à disposição dos interessados no endereço supra de 2ª a 6ª feira no horário de 7h às 13h, onde poderão ser consultados gratuitamente ou obtidos mediante a entrega de 02 (duas) resmas de papel (500 folhas), tamanho A4, 210 x 297 mm, 75 g/m², ultra branco, junto ao setor de Licitação do Município, referente ao custo de reprodução - **PREFEITO: Américo de Sousa dos Santos** - Coelho Neto-MA, 15 de maio de 2017.

PREFEITURA MUNICIPAL DE BENEDITO LEITE
ESTADO DO MARANHÃO
CNPJ Nº 06.096.218/0001-78

AVISO DO RESULTADO DE LICITAÇÃO. PREGÃO PRESENCIAL Nº 014 - 2017 - SRP. O Município de Benedito Leite, por meio da Comissão Permanente de Licitação, torna público o Resultado do Processo nº 030/2017: Pregão Presencial nº 014/2017 - CPL, cujo objeto consiste no Registro de Preço para futura contratação de empresa especializada para prestação de serviços de manutenção preventiva, corretiva dos automóveis, caminhonetes, caminhões e tratores, pertencentes ao Município de Benedito Leite-MA, com fornecimento de peças, componentes e assessórios genuínos, compreendendo mecânica geral e parte elétrica, lanternagem, pintura, estofamento e vidros. Tendo como vencedora a empresa: M.C. RIBEIRO – ME, CNPJ nº 02.099.824/0001-96 vencedora do lote: I, totalizando o valor de R$ 354.165,00(trezentos e cinquenta e quatro mil cento sessenta e cinco reais). Benedito Leite, 09 de maio de 2017. Walisson Cunha Duarte. Pregoeiro Municipal.

ESTADO DO MARANHÃO
PREFEITURA MUNICIPAL DE COELHO NETO
COMISSÃO CENTRAL DE LICITAÇÃO - CCL

AVISO

MODALIDADE: Pregão Presencial - **NÚMERO:** 031/2017. **ORGÃO REALIZADOR:** Comissão Permanente de Licitação - CPL - **BASE LEGAL:** Lei nº 10.520/02 e subsidiariamente as disposições Lei nº 8.666/93 e suas alterações - **TIPO:** Menor preço por item - **OBJETO:** Aquisição de Materiais Esportivos - **ORGÃO SOLICITANTE:** Secretaria Municipal de Esporte e Lazer - **LOCAL:** Prédio da Comissão Permanente de Licitação - CPL - **ENDEREÇO:** Praça Getúlio Vargas, S/N, Centro, Coelho Neto-MA - **DATA:** 02 de Junho de 2017 - **HORÁRIO:** 10h - **EDITAL:** O Edital e seus anexos estão à disposição dos interessados no endereço supra de 2ª a 6ª feira no horário de 7h às 13h, onde poderão ser consultados gratuitamente ou obtidos mediante a entrega de 02 (duas) resmas de papel (500 folhas), tamanho A4, 210 x 297 mm, 75 g/m², ultra branco, junto ao setor de Licitação do Município, referente ao custo de reprodução - **PREFEITO: Américo de Sousa dos Santos** - Coelho Neto-MA, 15 de maio de 2017.

ESTADO DO MARANHÃO
PREFEITURA MUNICIPAL DE COELHO NETO
COMISSÃO CENTRAL DE LICITAÇÃO - CCL

AVISO

MODALIDADE: Pregão Presencial - **NÚMERO:** 036/2017. **ORGÃO REALIZADOR:** Comissão Permanente de Licitação - CPL - **BASE LEGAL:** Lei nº 10.520/02 e subsidiariamente as disposições Lei nº 8.666/93 e suas alterações - **TIPO:** Menor preço por item - **OBJETO:** Aquisição de Equipamentos de informática, fotográficos, áudio e vídeo, eletrônicos e drone - **ORGÃO SOLICITANTE:** Secretaria Municipal de Comunicação - **LOCAL:** Prédio da Comissão Permanente de Licitação - CPL - **ENDEREÇO:** Praça Getúlio Vargas, S/N, Centro, Coelho Neto-MA - **DATA:** 07 de Junho de 2017 - **HORÁRIO:** 08h - **EDITAL:** O Edital e seus anexos estão à disposição dos interessados no endereço supra de 2ª a 6ª feira no horário de 7h às 13h, onde poderão ser consultados gratuitamente ou obtidos mediante a entrega de 02 (duas) resmas de papel (500 folhas), tamanho A4, 210 x 297 mm, 75 g/m², ultra branco, junto ao setor de Licitação do Município, referente ao custo de reprodução - **PREFEITO: Américo de Sousa dos Santos** - Coelho Neto-MA, 15 de maio de 2017.

PREFEITURA MUNICIPAL DE BENEDITO LEITE
ESTADO DO MARANHÃO
CNPJ Nº 06.096.218/0001-78

AVISO DO RESULTADO DE LICITAÇÃO. PREGÃO PRESENCIAL Nº 015 - 2017 - SRP. O Município de Benedito Leite, por meio da Comissão Permanente de Licitação, torna público o Resultado do Processo nº 031/2017: Pregão Presencial nº 015/2017 - CPL, cujo objeto consiste no Registro de Preço para futura contratação de empresa para o fornecimento parcelado de pneus e câmaras de ar, para suprir as necessidades de todas as Unidades da Prefeitura Municipal. Tendo como vencedora a empresa: M.C. RIBEIRO – ME, CNPJ nº 02.099.824/0001-96, vencedora no valor total de R$ 141.130,00(cento e quarenta e um mil, cento e trinta reais). Benedito Leite, 09 de maio de 2017. Walisson Cunha Duarte. Pregoeiro Municipal.

ESTADO DO MARANHÃO
PREFEITURA MUNICIPAL DE COELHO NETO
COMISSÃO CENTRAL DE LICITAÇÃO - CCL

AVISO

MODALIDADE: Pregão Presencial - **NÚMERO:** 032/2017. **ORGÃO REALIZADOR:** Comissão Permanente de Licitação - CPL - **BASE LEGAL:** Lei nº 10.520/02 e subsidiariamente as disposições Lei nº 8.666/93 e suas alterações - **TIPO:** Menor preço por item - **OBJETO:** Contratação de empresa especializada para implantação de sistema informatizado de tributos, almoxarifado, patrimônio, protocolo e servidor - **ORGÃO SOLICITANTE:** Secretaria Municipal de Planejamento, Administração e Finanças- **LOCAL:** Prédio da Comissão Permanente de Licitação - CPL - **ENDEREÇO:** Praça Getúlio Vargas, S/N, Centro, Coelho Neto-MA - **DATA:** 02 de junho de 2017 - **HORÁRIO:** 12h- **EDITAL:** O Edital e seus anexos estão à disposição dos interessados no endereço supra de 2ª a 6ª feira no horário de 7h às 13h, onde poderão ser consultados gratuitamente ou obtidos mediante a entrega de 02 (duas) resmas de papel (500 folhas), tamanho A4, 210 x 297 mm, 75 g/m², ultra branco, junto ao setor de Licitação do Município, referente ao custo de reprodução - **PREFEITO: Américo de Sousa dos Santos** - Coelho Neto-MA, 15 de maio de 2017.

PREFEITURA MUNICIPAL DE VIANA-MA
COMISSÃO PERMANENTE DE LICITAÇÃO
CNPJ nº. 06.439.988/0001-76
E-mail: cplviana2017@gmail.com

AVISO DE ADIAMENTO DE LICITAÇÃO

A Comissão Permanente de Licitação do Município de Viana/MA, no uso de suas atribuições, AVISA aos interessados o adiamento da seguinte Tomada de Preços: ***1) TOMADA DE PREÇOS Nº 009/2017.*** **Objeto: Contratação de empresa de Construção Civil para execução de Serviços de Reformas de Unidades Escolares da rede Municipal de Ensino no Município de Viana-MA.** A abertura marcada inicialmente para o dia **18/05/2017 ás 8hs00min,** fica agora adiada para o dia **02/06/2017 às 8h30; Motivação do adiamento:** Reformulação do Projeto Básico. As modificações serão disponibilizadas aos interessados. Viana-MA, 16 de Maio de 2017. JOSÉ ROGÉRIO SENA E SILVA, Presidente da CPL.

O **drama** da equipe de handebol do MA

Com pouco menos de um mês para o início do Campeonato Brasileiro, as meninas ainda não conseguiram transporte para a viagem a São Paulo, onde ocorre a disputa nacional

A equipe feminina do Barbosa de Godóis Handebol deverá representar o Maranhão na edição de 2017 do Campeonato Brasileiro de Handebol Juvenil Feminino. Este ano, a disputa nacional ocorrerá na cidade de São Paulo, entre os dias 14 e 18 de junho.

O time maranhense foi colocado no Grupo A do torneio ao lado de fortes equipes: Português/Aeso-PE, Novo Hamburgo-RS e Aces/Castro Alves-ES. Apesar de a Confederação Brasileira de Handebol (CBHb) já ter divulgado os grupos e a tabela da competição, a participação do BGH ainda é uma incógnita.

Com pouco menos de um mês para o início do evento na capital paulista, as meninas do BGH ainda não conseguiram transporte para viajarem a São Paulo. Ao todo, a equipe precisaria de dezesseis passagens aéreas. No entanto, até agora, conseguiram apenas uma."Nós não temos passagens aéreas para poder levar essas meninas. Estamos buscando com empresários, amigos, desportistas e, até agora, nós não tivemos um retorno positivo. Vamos lutar muito para ir ao Campeonato Brasileiro. Tenho certeza de que as meninas vão conseguir corresponder positivamente dentro de quadra", disse o técnico da equipe, professor Eduardo Telles.

E a expectativa é que a equipe maranhense consiga desempenhar um bom papel no Campeonato Brasileiro. E a animação passa muito pela formação do time, que conta com as principais atletas da categoria juvenil do Estado.

"Reunimos a melhor geração de meninas. Conseguimos, depois de um longo tempo, reunir as melhores jogadoras de handebol do Estado em uma só equipe. Esta competição é fundamental a elas porque as credencia a ganhar o Bolsa-Atleta nacional em 2018, que significa uma bolsa de dez meses ao valor de R$ 925. Para chegar nesta Bolsa-Atleta, precisa estar entre as três primeiras da competição", explicou Telles.

Caso consiga viajar, o BGH irá estrear no dia 14 de junho contra o Português/Aeso-PE. Na sequência da competição, o representante do Maranhão enfrentará o Novo Hamburgo-RS e Aces/Castro Alves-ES. Os dois primeiros colocados da chave avançam às semifinais, onde enfrentarão os clubes classificados do Grupo B.

De acordo com a CBHb, o Grupo B será formado pelas equipes do Pinheiros-SP, Campo Verde-MT, Corinthians Paulista-SP e Força Atlética-GO.

DIVULGAÇÃO/ARQUIVO

Equipe comandada pelo professor Eduardo Telles (centro) está ameaçada de não disputar o Brasileiro

> Nós não temos passagens aéreas para poder levar essas meninas. Estamos buscando com empresários, amigos, desportistas e, até agora, nós não tivemos um retorno positivo. Vamos lutar muito para ir ao Campeonato Brasileiro
>
> **Eduardo Telles,** técnico

MUNICIPAL

DIVULGAÇÃO/WILSON MARTINS

Organizadores dos Jogos Escolares participam de congresso

Congresso define etapa classificatória dos JEMs

A Secretaria de Estado do Esporte e Lazer (Sedel) iniciou, ontem, o congresso técnico das classificatórias da etapa municipal dos Jogos Escolares Maranhenses (JEMs) em São Luís. O congresso reúne durante três dias (17, 18 e 24 de maio), na sede da Sedel, representantes das escolas inscritas nos Jogos Escolares Ludovicenses (JELs), coordenação técnica de arbitragem e demais organizadores para debaterem e definirem detalhes da competição.

No primeiro dia de reunião o diretor-geral dos JEMs, Sandow Feques, informou sobre o regulamento específico na modalidade de futsal, definiu critérios técnicos dos jogos, fórmulas de disputas, além de realizar o sorteio das chaves e a divisão das equipes.

De acordo com o diretor técnico dos JEMs, Raimundo Mesquita, no encontro, todos podem expor sugestões e outras demandas que garantem transparência na competição. "O congresso tem por objetivo deixar transparente todas as decisões tomadas pelos técnicos, para que nenhuma equipe saia insatisfeita", disse.

Para o técnico de arbitragem, Ronaldo Baldez, o congresso é importante para uma boa execução dos JEMs. "O congresso técnico é de suma importância, pois é a partir dele que esclarecemos os detalhes das competições e definimos as fórmulas de disputas. Tudo para que os jogos sejam bem executados", disse o coordenador.

Participam das classificatórias dos JELs 58 escolas, entre públicas e privadas, que irão competir nas modalidades futsal, basquetebol, futebol, voleibol e handebol, nas categorias infantil e infanto, nos naipes masculino e feminino.

COMPETIÇÕES

Triatlo convoca Seleção para Mundial, Pan e Copa

A Seleção Brasileira de Triatlo convocou quatro atletas para representar o país em cinco competições. A primeira, em Hamburgo, entre 15 e 16 de julho, será o Campeonato Mundial de Team Relay. Depois, em Rotterdam, de 14 a 17 de setembro, o Campeonato Mundial de Triatlo. No dia 22 de outubro, em Puerto Lopez, os atletas disputam o Campeonato Pan-Americano de Triatlo. No final do ano serão disputadas duas Copas do Mundo, 28 e 19 de outubro em Salinas e 04 e 05 de novembro em Buenos Aires.

O gerente de alto rendimento da Confederação Brasileira de Triatlo (CBTri), Rodrigo Milazzo, divulgou os nomes para o período de 15 de maio de 2017 a 30 de novembro de 2017. Estão convocados para a Seleção Brasileira de Triatlo os atletas Anton Ruanova (SC), Danilo Pimentel (PA), Beatriz Neres (SP) e Pâmella Oliveira (SC).

Pouco mais de uma semana após conquistar, de forma emocionante, o Campeonato Brasileiro de Triatlo em João Pessoa, na Paraíba, Beatriz Neres viveu outra grande alegria ao ser convocada para a Seleção Brasileira de Triatlo, ao lado de Pâmella Oliveira, Danilo Pimentel e Antón Ruanova.

Sinônimo de determinação, Beatriz não esconde que se sente honrada com a convocação. "E também feliz em ver que todo o trabalho feito pelos meus técnicos está dando certo e estamos colhendo ótimos frutos", destacou.

VIII EDIÇÃO

Vem aí o Campeonato dos Advogados

Deverá ser iniciada no próximo dia 17 de junho a VIII Edição do Campeonato de Futebol dos Advogados do Maranhão. Segundo a Comissão de Direito Desportivo, podem participar todos os advogados adimplentes com a anuidade da OAB de 2017. Organizado pela Ordem dos Advogados do Brasil, Seccional Maranhão (OAB/MA), por meio da Comissão de Direito Desportivo, em parceria com a Caixa de Assistência dos Advogados do Maranhão (Caama), a competição tem por objetivo proporcionar ao advogado atleta um momento de lazer e de descontração.O período de inscrição, por equipe, vai até o próximo dia 9 de julho, com taxa de R$ 850 para o masculino e R$ 500 para o feminino.

Segundo o presidente da Comissão de Direito Desportivo, Filipe Franco, a competição que estava anteriormente programada para ter início no fim de maio foi postergada por conta do intenso período de chuvas em São Luís, o que tem prejudicado o estado dos gramados onde ocorrerão a competição. Assim, em busca de proporcionar aos advogados uma competição de alto nível, decidiu-se pela alteração da data inicial.

Como nas edições anteriores, o campeonato também terá banco de dados para aqueles advogados que não estão inscritos em nenhum time, mas que ainda assim desejam participar do mesmo, conforme regulamento do campeonato. Já o congresso técnico está marcado para o dia 12 de junho. As disputas serão realizadas nos fins de semana e no meio de semana às quartas-feiras. O formato da competição será o mesmo das edições anteriores.

ASSEMBLEIA EM PAUTA

CCJ

A Comissão de Constituição, Justiça e Cidadania (CCJ) analisou pareceres de constitucionalidade e legalidade a vários projetos do Governo do Estado e de iniciativa dos deputados. Um projeto do Poder Executivo altera a Lei nº 10.356, de 9 de novembro de 2015 e autoriza o governo a exigir de contribuinte do ICMS a aposição de selo fiscal em vasilhame que contenha água mineral natural ou água adicionada de sais em circulação neste Estado, tendo como relator o deputado Marco Aurélio (PCdoB), presidente da CCJ.

CIRURGIA

O presidente da Assembleia Legislativa, deputado Humberto Coutinho (PDT), foi submetido a uma cirurgia no hospital da Unimed, em Teresina (PI), para tratamento de quadro obstrutivo do intestino agudo, ocasionado por aderências de cirurgias anteriores. A equipe médica informou que a cirurgia transcorreu normalmente, sem intercorrências clínicas. Em recuperação, o deputado Humberto Coutinho encontra-se no apartamento do hospital da Unimed, onde permanecerá por mais uma semana, acompanhado da Dra. Cleide Coutinho, filhos, netos e demais familiares.

ABANDONO

O deputado estadual Edilázio Júnior (PV) denunciou "o completo abandono da MA-014", situada na Baixada Maranhense, dando acesso ao município de Matinha. Edilázio também protocolou pedido de informações ao secretário de Estado da Infraestrutura, Clayton Noleto, a respeito da obra de construção da Estrada do Peixe. Ele disse que o estado da rodovia não permite que haja escoamento da produção dos piscicultores, inviabiliza o abastecimento do município e dificulta o acesso da população à serviços de Saúde e Educação.

ESCOLA DIGNA

O líder do Governo, deputado Rogério Cafeteira (PSB) fez uma explanação dos resultados do Programa Escola Digna, conduzido pela Secretaria de Estado da Educação (SEDUC). Na oportunidade, o parlamentar mostrou os resultados e o número de ações desenvolvidas pelo secretário Felipe Camarão. Cafeteira parabenizou o secretário e o governador pelo programa que, segundo ele, está revolucionando a Educação no Maranhão.

CONTRADIÇÃO

O deputado Adriano Sarney (PV) disse que o documento entregue pelo secretário Felipe Camarão, titular da Secretaria de Estado da Educação, para a Assembleia Legislativa, revelou uma incoerência do Governo do Estado, pois os números da propaganda oficial não condizem, segundo ele, com o documento. O deputado disse que, de acordo com o documento, apenas dez (10) escolas de ensino médio foram construídas no governo Flávio Dino (PCdoB), em quase dois anos e meio de mandato.

PRÊMIOS

O deputado estadual Vinicius Louro (PR) e o prefeito Fred Maia distribuíram dezenas de prêmios no tradicional Bingão das Mães no município de Trizidela do Vale no último domingo (14), Dia das Mães. Cerca de dez mil pessoas compareceram à praça de eventos da baixada para marcar as cartelas que foram distribuídas gratuitamente para as mamães do município.

Clubes em estado de **alerta**

Moto Club e Sampaio Corrêa sofrem com o déficit financeiro cada vez maior e têm dificuldades para administrar as duas maiores forças do futebol maranhense

NERES PINTO

Com um grupo que já chega a 41 jogadores, o Moto Club vive um momento dramático e corre o risco de parar daqui a 60 dias, caso não consiga patrocinadores que garantam a participação da equipe na Série C do Campeonato Brasileiro. O elenco tem 41 jogadores, sendo oito atletas que subiram da base. A folha de pagamento é da ordem de R$ 200 mil mensais, considerada razoável para quem disputa uma competição nacional que dará acesso à segunda divisão do futebol nacional. Os valores crescem, a partir do momento em que outras despesas são feitas com transporte, alimentação e pessoal de apoio, ficando à beira dos R$ 250 mil.

Dispensas deverão ocorrer nos próximos dias, mas não deverão atingir um número expressivo, pois a comissão técnica necessita trabalhar com pelo menos três atletas para cada posição, o que significa um total de 33 profissionais. Por isso, o número previsível dos que serão liberados chegará no máximo a cinco jogadores.

A única receita que o clube possui, no momento, vem do que é apurado no programa sócio-torcedor, R$ 20 mil, em média, por mês. Fora disso, o clube não tem nenhum patrocinador. As rendas dos jogos disputados em São Luís continuam caindo assustadoramente e a situação fica mais dramática quando são juntadas as despesas dos borderôs. A Confederação Brasileira de Futebol contribui apenas com passagens e hospedagens. "Não tivesse esta ajuda, o time ficaria de fora da competição, por absoluta falta de condições financeiras", afirma o presidente Celio Sergio.

KARLOS GEROMY

Eternos rivais e lutando para fazer boa campanha no Brasileiro, Sampaio e Moto estão sem dinheiro

COMPASSO DE ESPERA

A única esperança que há no momento é o apoio do governo do estado, dependendo dos valores a serem liberados. "Essa ajuda será importante, apesar de que não administramos o futebol apenas contando com ajuda do poder público. Ocorre que a situação do momento é esta. As empresas que poderiam nos ajudar alegam estar passando por esse momento de crise que também afeta a iniciativa privada", comentou o dirigente motense.

Celio mostra-se bastante apreensivo com a situação, e, apesar dos maus resultados da equipes nos últimos jogos, diz que não se sente culpado. "A média salarial não é alta, se compararmos com clubes de outros estados. Na montagem do time, contratamos atletas em sua maioria conhecidos, que mostraram bom desempenho técnico nos times que defenderam na temporada passada. A grande maioria dos torcedores apoiou. A imprensa até hoje diz que, no papel, temos um bom elenco", defende-se.

Frota vê situação extremamente desafiadora

A situação financeira do Sampaio Corrêa não é diferente do Moto. Desde o início da temporada, o clube vem investindo em contratações, melhorouy mas não consegue trazer profissionais de grande destaque. De um grupo também superior a 40 jogadores, nos próximos dias ficarão no máximo 34. O presidente Sérgio Frota, no entanto, vive o mesmo dilema: falta de patrocinadores e tem afirmado que não dá para aguentar mais de dois ou no máximo três meses.

O déficit financeiro é tão grande que o clube abriu mão de contar com dois importantes jogadores da temporada passada: Edgar, que foi emprestado ao Clube do Remo-PA, e Pimentinha que está sendo transferido para uma equipe que disputa a Série B, cujo nome ainda não foi revelado. O atleta confirma as negociações, mas, por enquanto, nada foi definido. Apesar de tudo, o clube segue contratando e seu presidente acreditando que com o apoio do governo e da torcida a situação seja amenizada. Célio Holanda, Fernando Sobral, Izac, Gian Costa, William e Marlon foram os últimos reforços que aqui desembarcaram, mas, enquanto isso, algumas dispensas também serão feitas logo após o término do Campeonato Maranhense.

ARQUIVO

Sérgio Frota diz que a situação está cada vez mais insustentável

"É extremamente desafiadora nossa missão. Não temos patrocinador master, apenas algumas contrapartidas, uma ajuda do São Domingos. Nossa folha com o elenco chega a R$ 200 mil e sobe para R$ 270 mil somadas outras despesas. Não dá para contar com renda de jogos, os empresários sentem também a crise que afeta o país e os poucos que têm condições de investir não acreditam nesse importante marketing que é o futebol, ao contrário do que acontece nos demais estados da região. Fica muito difícil administrar o futebol assim", disse a **O Imparcial** o presidente Sérgio Frota.

O dirigente calcula que necessitará de aproximadamente R$ 3 milhões até o final da temporada, para administrar o Sampaio, mas não sabe de onde vai tirar. "E vejam bem, que já administro o clube há dez anos, enfrentei muitos desafios, mas agora, a coisa tá feia. Contamos com a ajuda do governo, mas sabemos que este também tem seus problemas e um limite para investir no esporte. Vamos aguardar pra ver", finalizou Frota.

DE OLHO

KARLOS GEROMY

Técnico Francisco Diá comanda treinamento do Tricolor

Sampaio prepara-se para receber o CSA

Focado no segundo jogo do Campeonato Brasileiro, contra o CSA, o Sampaio acelera a preparação no CT José Carlos Macieira. Na tarde de ontem, a equipe realizou mais uma etapa de treinamento visando o confronto direto pelas primeiras posições na tabela.

Ainda sem poder contar com Valderrama, que segue se recuperando de um problema lombar, o técnico Francisco Diá trabalha na montagem do meio-campo com César Sampaio ocupando a função de primeiro volante.

O treinador ainda aguarda a recuperação de Diego Valderrama e a regularização de Fernando Sobral para poder definir a equipe que iniciará a partida: "Estamos nas dependências do departamento médico e das questões de regularização. Se pudermos contar com o Sobral, teremos um time mais ofensivo, que crescerá em qualidade. Vamos aguardar e seguir trabalhando para poder fazer outra boa apresentação diante da nossa torcida", destacou o comandante boliviano em entrevista ao site oficial.

Os treinamentos prosseguem hoje no CT, em atividade agendada para o período da tarde, às 15h30.Os ingressos para o jogo contra o CSA começam a ser vendidos nesta quinta-feira.

SÉRIE D

Ruy Scarpino ainda tem dúvidas para definir o MAC

O técnico Ruy Scarpino ainda tem algumas dúvidas para definir o time do MAC que vai enfrentar o Portiguar-RN no próximo domingo. A começar pela lateral direita onde Michel, ex-Cordino, poderá fazer sua estreia, segundo observação do técnico Ruy Scarpino.

"Temos dúvida na lateral, e também na peça de ataque, devido a quantidade de opções, mas a prioridade é definir, também o meio de campo", disse ontem.

Emerson e Naoh poderá ser a dupla de ataque, mas Scarpino também ainda conta com Jonas e Gabriel que estão de sobreaviso. A briga está muito boa neste setor.

A provavel escalação maqueana será: Rodrigo Ramos; Michel, Ramon, Yuri e Chico Bala; Sandro Bacabal, Eloir, Eder Guerreiro, Gabriel, Emerson e Naoh.

DIVULGAÇÃO

Ruy Scarpino está definindo melhor formação para o Maranhão

Pregoeiros em exposição

Mostra homenageia os pregoeiros de São Luís, vendedores ambulantes de diversos produtos que passam despercebidos aos olhos da população

DIVULGAÇÃO

SAMARTONY MARTINS

As pinturas do artista plástico Haggi Wilklef e as fotografias de EdiBruzaca e Emanuely Luz estão em cartaz na exposição intitulada *O pregão nosso de cada dia*, que faz uma homenagem aos pregoeiros de São Luís. A mostra faz parte da 15ª Semana dos Museus, que acontece em todo o país de 15 a 21 de maio. A exposição fica aberta ao público até o fim do mês de maio, no Museu Casa de Nhozinho, na Rua Portugal, 185, Centro Histórico de São Luís.

Os pregoeiros são vendedores ambulantes que ficaram muito conhecidos em São Luís a partir do século XIX. Eles levavam oralmente os anúncios de seus produtos para comprar ou vender e abasteciam os clientes com produtos diversos como laranja, caranguejo, mingau de milho, jornal, doces, camarão, juçara, picolé, entre outros produtos. Além dos vendedores de utensílios como pá de lixo, penicos, lamparinas, espanadores, vassouras e ainda compradores de ferro velho e garrafeiro. "É uma oportunidade maravilhosa para representar os pregoeiros e homenagear esses trabalhadores que carregam este fardo histórico nas costas", disse o pintor Haggi Wilklef.

Haggi Wilklef lembrou que a maioria dos pregoeiros são homens fortes e dispostos, que realizam um trabalho árduo. Assim como, antigamente os produtos até hoje são levados nos ombros e nas mãos, quando muito, em carros de mão, que também dependem da força humana para chegar até seus clientes. Antes, cada venda era acompanhada de versos quase líricos. Atualmente, esses vendedores ainda existem, muitos precisam ganhar o pão de cada dia, mas não com a mesma criatividade que anunciavam as vendas dos seus produtos antigamente, não exatamente pregoeiros. Embora sem os versos, vendedores fazem o que podem para conquistar clientela. Seja nas ruas ou nas praias, essa figura vai onde o freguês está.

Para o arte-educador, fotógrafo e grafiteiro EdiBruzaca, a exposição coloca uma luz sobre estes trabalhadores que fazem parte do cotidiano da cidade, e que muitas vezes passam despercebidos aos olhos da população. "Esta exposição mostra estes vendedores ambulantes que representam a resistência de um comércio que é feito de boca a boca e que não são reconhecidos", disse EdiBruzaca.

FOTOS: DIVULGAÇÃO

Na primeira etapa do projeto, os pregoeiros foram fotografados nas praias da cidade como Araçagi, Praia do Meio, Olho d´Água, Calhau, São Marcos e Ponta d´Areia, e a segunda etapa, no Centro Histórico de São Luís. A gente acaba comprando um queijo, uma fruta, uma ostra, das mãos destas pessoas na praia ou aqui nas ruas do Centro, mas não damos conta que elas são importantes para esta construção de uma realidade onde alguns deles ainda usam a rima ou a poesia para vender seus produtos

EdiBruzaca, fotografo

Do grafite à fotografia

EdiBruzaca é fotógrafo, mas começou a trilhar o caminho da arte urbana por meio do grafite, em meados dos anos 2000, grafitando os muros da comunidade do São Cristóvão, onde reside. A partir daí, vem articulando e participando de várias iniciativas de cultura de rua voltadas ao grafite maranhense. O artista explicou que este é um trabalho onde ele, por meio de suas lentes, tenta captar a emoção destas figuras que fazem parte do cenário de São Luís. Ele ressaltou que estes pregoeiros são pessoas que fazem longos percursos para vender os seus produtos. E que muitos deles saem por volta das cinco horas da manhã e chegam em suas residências no fim da tarde, às vezes com o lucro, ou não. "Na primeira etapa do projeto, os pregoeiros foram fotografados nas praias da cidade como Araçagi, Praia do Meio, Olho d´Água, Calhau, São Marcos e Ponta d´Areia, e a segunda etapa, no Centro Histórico de São Luís. A gente acaba comprando um queijo, uma fruta, uma ostra, das mãos destas pessoas na praia ou aqui nas ruas do Centro, mas não damos conta que elas são importantes para esta construção de uma realidade onde alguns deles ainda usam a rima ou a poesia para vender seus produtos", acrescentou o artista, que paralelamente desenvolve o trabalho denominado *O Mundo do Pescador de Sonhos*, com um estilo pictórico que se aproxima do movimento artístico surrealista do espanhol Salvador Dali.

SERVIÇO

O que? *O pregão nosso de cada dia*
Quando? Em cartaz até o fim do mês de maio
Onde? Museu Casa de Nhozinho, na Rua Portugal, 185, Centro Histórico de São Luís.
Quanto? Aberto ao público

CLASSIFICADOS tem Imóveis

Ligue e anuncie: 3212.2042

1 Casas
1.1 VENDER
1.2 ALUGAR
1.3 PASSAR

2 Apartamentos
2.1 VENDER
2.2 ALUGAR
2.3 PASSAR

3 Terrenos
3.1 VENDER
3.2 ALUGAR
3.3 SITIOS

4 Salas Comerciais
4.1 VENDER
4.2 ALUGAR
4.3 PASSAR

1.1 Casas VENDER

ARAÇAGI

CA000262 – CASA – VENDER – CENTRAL PARK /ARAÇAGY - Vende-se casa com 03 quartos sendo 01 suíte, 03 banheiros sociais, sala, copa/cozinha, varanda, piscina R$ 300 MIL

ARAÇAGI - OPORTUNIDADE ÚNICA! Vende exc. Casa em cond. De alto padrão, reformada e ampliada c/ 200 m², 03 stes, 02 vagas de gar., área ampla de lazer c/ churr. (privativo). Vende-se c/ móveis projetados. Não perca tempo! Venha conferir! 3227-3099 / 9973-4073 www.bmendesimoveis.com.br

ARAÇAGY - Vendo casa c/2 qrtos s/1 ste, wc social, sala, coz.americana, churr., lavanderia, qntal e garagem p/4 carros R$ 250 mil TR: 32356687/ 32356477/ 999712399/ 984487001 www.ayrtonejulioimoveis.com.br COD: 9156

Vende exe. casa dup. c/ 180 m², toda no porc. , c/ 4 quartos , sendo 2 suítes, sala p/ 2 amb., lavabo, cozinha ampla, DCE , var. pisc. c/ churras. Coz .de apoio , garagem p/ 3 carros , portão de alum. Aut. Não perca essa oportunidade. 3227-3099/9973-4073 www.bmendesimoveis.com.br

ALEMANHA

CA000249 - CASA - ALEMANHA Vende-se exc. casa c/terraço, garagem, sala de estar, sala de jantar, 3 qrtos (s/2 stes), coz., área de serviço, lavanderia, dce e qntal. Exc. localização, próxima à Avenida dos Franceses R$ 300 MIL (98) 31814600| 981599890 / 99832772 / 982238422

ANIL

ANIL/CANAÃ - CA00005 -Vende-se casa c/ áreas livres, terraço coberto, varanda lateral, sala ampla (estar/jantar), wc social, 2 qrtos (s/1 ste), copa/coz., área de serviço, lavanderia, dce, piscina. R$ 230.000,00 3248-6709 / 99983-2772 oi / 98223-8422 tim

Quer vender, alugar, passar ou trocar? Anuncie. É só ligar: (98) 3212-2039 ou nos envie e-mail para: temclassificados@oimparcial.com.br.

ALTO TURU

ALTO DO TURU III - COD [584] Vende-se casas novas c/portão elétrico, gar.p/ 4 carros, sala, copa, coz., 3 qrtos s/ 1 ste, wc social, qntal e poço artesiano. Valor: R$ 180.000,00. TR: 3238-3583/99973-9137.

Quer vender, alugar, passar ou trocar? Anuncie. É só ligar: (98) 3212-2039.

ALTO DO TURU - COD [575] Vende-se uma casa c/ garagem, sala, copa, coz., 2 qrtos, wc social, lavanderia e quintal. Valor: R$ 60.000,00. TR: 3238-3583/99973-9137.

ALTO DO TURU II – COD [485] Vende-se casas novas c/portão de alumínio, gar. p/ 3 carros, sala, copa, coz. americana, 3 qtos, 1 wc social, 1 ste e 1 semi - ste, jdim de inverno, caixa d'agua, poço artesiano. Valor R$ 170.000,00. TR: 3238-3583 / 999739137.

BELIRA

CRECI: 819 -A14 - Vendo casa c/ 2 salas, 2 quartos, 2 banheiros + dependência c/ banheiro, na Rua Candido Ribeiro (rua das Crioulas). (98) 99971-2945 / 98845-6228 / 98119-4495

BAIRROS DIVERSOS

LOTEAMENTO SAFIRA – COD [488] Vende-se uma casa com garagem p/ 2 carros, sala, copa, cozinha americana, 2 quartos sendo 1 suíte, 1 wc social. Obs: Laje pronta p/ receber o 2º piso. Valor R$ 160.000,00. TR: 3238-3583 / 999739137.

CALHAU

CALHAU - CA000154 - Vende-se linda casa c/ terreno de 1100m² de área total, duplex, c/móveis plan., 3 stes, s/1 c/ closet, banheira, sala de tv, coz., lavanderia, dce completo, qntal amplo, piscina, churr., vagas de garagem R$ 1.000.000,00 3248-6709 / 99983-2772 oi / 98223-8422 tim

CIDADE OPERÁRIA

Cidade Operária cód. [619]- Casa para eventos c/ salão de festas, escritório, varanda, churr., coz., 2 wcs e estacion.,Tratar:32383583/999739137

CIDADE OPERÁRIA - Vendo ou alugo casa c/ 3 qrtos s/1 ste, sala em L, varanda, wc social c/ box, coz.,c/armários, qntal, área de serviço completa. Venda: R$ 200.000,00 Locação: R$ 1.200,00 Tratar: 32356687/ 999712399/ 996064732/ 32356477 www.ayrtonejulioimoveis.com.br COD: 9288

Quer vender, alugar, passar ou trocar? Anuncie. É só ligar: (98) 3212-2039 ou nos envie e-mail para: temclassificados@oimparcial.com.br.

CIDADE OPERÁRIA - COD [523] Vende-se uma casa c/gar.p/ 2 carros, sala, coz., 2 qrtos, wc social, terraço coberto, toda reformada, ótima localização atrás da universidade UEMA, ônibus na porta Valor: R$ 200.000,00. TR: 3238-3583 / 999739137.

Quer vender, alugar, passar ou trocar? Anuncie. É só ligar: (98) 3212-2039 ou nos envie e-mail para: temclassificados@oimparcial.com.br.

COHAMA

COHAMA - Vende Casa no Cond. Pienza, na Cohama, c/ 168 m² privativos, c/03 qrtos s/1 ste, sala de estar/ jantar, WC social, coz. c/ área de serviço, DCE, Área de lazer c/ piscina e Churr., garagem para 04 carros. Venha conferir! 3227-3099 / 9973-4073 www.bmendesimoveis.com.br

Quer vender, alugar, passar ou trocar? Anuncie. É só ligar: (98) 3212-2039 ou nos envie e-mail para: temclassificados@oimparcial.com.br.

Quer vender, alugar, passar ou trocar? Anuncie. É só ligar: (98) 3212-2039 ou nos envie e-mail para: temclassificados@oimparcial.com.br.

COHAMA - CA000182 - Vende-se casa em cond. fechado, nasc., c/móveis plan., c/3 qrtos, s/1 ste, wc social, sala, coz., lavanderia, qntal amplo, 2 vagas de gar.R$ 480.000,00 3248-6709 / 99983-2772 oi / 98223-8422 tim

Quer vender, alugar, passar ou trocar? Anuncie. É só ligar: (98) 3212-2039 ou nos envie e-mail para: temclassificados@oimparcial.com.br.

CRECI: 819 -A12 - Vendo casa em condomínio fechado, sala p/ 2 ambientes, 01suíte c/ armário, 01 semi suíte c/ armário, 1 quarto, cozinha c/ armários 2 vagas cobertas e área de lazer completo. (98) 99971-2945 / 98845-6228 / 98119-4495.

COHAMA - Vendo casa c/3 qrtos s/1 ste, varanda, DCE, coz., área de serviço, gar.p/ 4 carros R$ 350 mil Tr.: 32356687/ 32356477/ 999712399/ 996064732 www.ayrtonejulioimoveis.com.br COD: 9425

Quer vender, alugar, passar ou trocar? Anuncie. É só ligar: (98) 3212-2039 ou nos envie e-mail para: temclassificados@oimparcial.com.br.

Vende ótima casa ,em cond. fechado, na Rua Aririzal, nasc. total, c/ 100 m² privativos, c/ 03 qtos sdo 01 ste e 01 semisuíte, sala, coz., varandão, churrasqueira e coz. de apoio no fundo, gar. p/ 02 carros, área de lazer com churrasq., piscina, salão de festas e vários quiosques. Aproveite! 3227-3099 / 9973-4073 www.bmendesimoveis.com.br

Quer vender, alugar, passar ou trocar? Anuncie. É só ligar: (98) 3212-2039 ou nos envie e-mail para: temclassificados@oimparcial.com.br.

COHAB

CA000266 – CASA- VENDA – COHAB ANIL III - VENDE-SE UMA CASA COM 4 QTOS, SENDO UMA SUITE,SALA,COPA/COZINHA,WC SOCIAL,DISPENSA,DPE ,QUINTAL,GARAGEM PARA 2 CARROS. R$ 230 MIL.

Quer vender, alugar, passar ou trocar? Anuncie. É só ligar: (98) 3212-2039 ou nos envie e-mail para: temclassificados@oimparcial.com.br.

COHAB - CA000120 - Vende-se casa cm sala, copa, coz., 2 qrtos, 2 wc, s/1 ste, dispensa, qntal amplo c/ lavanderia, vaga de gar.Próx.a avenida R$ 200.000,00 3248-6709 / 99983-2772 oi / 98223-8422 tim

COHAB ANIL - COD [562] Vende-se uma casa c/ garagem, sala, copa, coz., 3 qrtos s/ 1 ste, wc social, área de serviço e qntal. Valor: R$ 180.000,00. TR: 3238-3583/ 99973-9137.

Quer vender, alugar, passar ou trocar? Anuncie. É só ligar: (98) 3212-2039 ou nos envie e-mail para: temclassificados@oimparcial.com.br.

Cohab - Vendo casa c/ área de 250m² de 3 qrtos s/ 1 ste e duas semi stes, sala de estar e jantar, coz., deposito, wc social, qntal, dce, gar.R$ 200 mil TR: 32356687/ 32356477/ 9 9 9 7 1 2 3 9 9 / 996064732 www.ayrtonejulioimoveis.com.br

Quer vender, alugar, passar ou trocar? Anuncie. É só ligar: (98) 3212-2039.

COHAJAP

CA000174 - Vende-se casa duplex c/3 gar., jardim, hall, sala de estar/jantar, wc social, 7 qrtos (s/2 stes e 2 semi -stes), copa, coz., área de serviço, lavanderia, dce, 3 varandas, varanda gourmet, piscina R$ 670.000,00 3248-6709 / 99983-2772 oi / 98223-8422 tim

Quer vender, alugar, passar ou trocar? Anuncie. É só ligar: (98) 3212-2039 ou nos envie e-mail para: temclassificados@oimparcial.com.br.

CA000158 - Vende-se casa em cond. fechado,c/3qrtos (s/1 ste e 1 semi-ste),2 vagas de gar., dce, wc social, sala, coz., cond. c/ área de lazer completa R$ 420.000,00 3248-6709 / 99983-2772 oi / 98223-8422 tim

COHASERMA

CA000175 - Vende-se ou aluga-se casa duplex c/ sala de estar, sala de tv e jantar, 4 stes (s/1 c/ closet), wc social, lavabo, coz. planejada, área de serviço, lavanderia, dce completo, vagas de garagem R$ 800.000,00. Locação: R$ 2.500,00. 3248-6709 / 99983-2772 oi / 98223-8422 tim

COHASERMA - COD [568] Vende - se uma casa c/portgaragem p/3 carros, são elétrico, sala em 2 ambientes, copa, coz., escritório, despensa, dep. de empregada, 4 qrtos s/1 ste , 2 WC Social, piscina, churr., qntal e área de serviço. Valor: R$ 550.000,00. TR: 3238-3583/ 99973-9137.

COHATRAC

Cohatrac IV cód.[627]- Casa c/terraço, gar.p/3 veículos, sala, copa, coz., 3 qrtos s/1 ste, 2 lavabos, 2 WC reversíveis, DEC, lavanderia, área de serviços. Valor R$280.000,00 Tratar:32383583/999739137

Cohatrac I cód.[628]- Casa bem localizada perto de tudo Cohatrac I. Valor R$300.000,00 Tratar:32383583/999739137

Cohatrac Primavera cód.[622]- Vende-se casa muito bem localizada c/ terraço, gar.p/ 2 veículos, sala de estar, sala de jantar, coz., 3 dormitórios s/ 2 stes, área de serviços. Valor R$170.00,00-Tratar:32383583/999739137

COHATRAC IV-Cód. [607]- Casa c/terraço, gar.p/ 3 veículos, sala de estar, copa, coz., wc social, varanda, lavanderia coberta e qntal. Valor: R$ 250.000,00 - Tratar: 32383583 / 999739137

COHATRAC - COD [596] Vende-se uma casa c/ portão elétrico, gar.p/2 carros, sala, copa, coz., 3 qrtos s/2 stes, wc social, dep.de empregada, área de serviço e qntal. Valor: R$ 250.000,00. TR: 3238-3583/ 999739137

COHATRAC I - COD [588] Vende-se uma casa com sala, copa, cozinha, 2 quartos, wc social, lavanderia e quintal, ótima localização. Valor R$ 140.000,00. Tratar: 3238-3583/ 99973-9137.

COHATRAC IV - COD [589] Vende-se uma casa c/ portão elétrico, 3 vagas cobertas na garagem, sala, copa, coz., 3 qrtos s/1 ste, wc social, área de serviço e quintal. Valor: R$ 200.000,00. TR: 3238-3583/ 99973-9137.

COHATRAC IV - COD [540] Vende-se uma casa c/ gar. p/ 2 veículos, sala, copa, coz., 2 qrtos s/1ste, 2 wcs social, dce e lavanderia. Valor: R$ 200.000,00. TR: 3238-3583/ 999739137.

COHATRAC IV – cod [439] Vende-se uma casa c/ garagem p/ 2 carros, sala em 2 ambientes, coz., 3 qtos, sendo 1ste c/closet, qntal cimentado c/área de serviço coberta, cisterna c/4mil litros + caixa d'água, c/1 mil litros, c/ótimo acabamento. Em frente ao shopping passeio do Cohatrac. Valor: R$ 250.000,00. TR: 3238-3583 / 999739137.

COHATRAC - Vende casa c/2 andares, o 1º andar c/ 2 qtos, sdo 1 ste, gar. coberta p/2 carros, sala c/ 2 ambientes, 1 coz grande, WC social, 2 jdins de inverno, qntal e 2 portões de alumínio, sdo 1 de pedrestre. 2º andar c/ 2 qtos, sdo 1 ste, 1 varanda grande coberta, 1 despensa. Aproveite! 3227-3099 / 9973-4073 www.bmendesimoveis.com.br

COHATRAC I – cod [409] – Vende-se uma casa com portão de ferro, com dois acessos, toda gradeada, com área lateral coberta, toda na laje, sala em "L", cozinha, 3 quartos sendo 1 uma suíte, 1 WC social, quintal, área de serviço coberta, e área p/ cozinha de apoio, toda estrutura elétrica atualizada. Valor R$ 280.000,00 TR: 3238-3583 / 999739137.

cod [365] Vende-se linda casa c/portão de alum., gar. p/ 2 carros, copa, sala, coz.,3 qtos s/ 2 stes, 1 WC social, área de serv.coberto, quintal, deposito, área livre, 2 caixa de água no forro, a casa fica próx.ao supermercado Maciel. Valor R$ 250 mil. TR: 3238-3583 / 99937-9137.

COHATRAC IV – COD [481] Vende-se uma casa c/portão de alumínio, gar.p/ 3 carros, sala de estar, sala de jantar, 3 qtos sendo 1 ste ampla e jdim de inverno, 1 wc social, coz., coz.de apoio, lavanderia coberta, despensa e quintal. Valor R$ 250.000,00. TR: 3238-3583 / 999739137.

Villágio Cohatrac V cód. [629]- Casa com terraço, garargem para 2 veículos, sala de estar/jantar, cozinha com bancada americana, banheiro social, 3 quartos sendo 1 suíte, área de servios, lavanderia e quintal. Valor R$200.000,00-Tratar:32383583/999739137

Loteamento Saramanta cód.[623]- Casa bem localizada com Portão elétrico, sala, 3 quartos sendo 1 suíte, wc social. Valor R$190.000,00-Tratar:32383583/999739137

ESTRADA DE RIBAMAR

Aluga-se casa no Condomínio Amaral de Mattos, c/ 3quartos sendo 1 suíte, prox. ao Pátio Norte Shopping. Tr: 3258-5629 / 99129-6797 98845-4785 / 3083-0799 / 98142-7703

Quer vender, alugar, passar ou trocar? Anuncie. É só ligar: (98) 3212-2039 ou nos envie e-mail para: temclassificados@oimparcial.com.br.

Vendo casa na Estrada de Ribamar, Resid. Pq. dos Rios, com varanda, sala 2 quartos, 2 suites, wc social, cop, coz, área de serv e gar. R$ 315.000,00. Tr: 3268-3390 / 9976-7018

Quer vender, alugar, passar ou trocar? Anuncie. É só ligar: (98) 3212-2039 ou nos envie e-mail para: temclassificados@oimparcial.com.br.

ESTRADA DA RAPOSA

ESTRADA DA RAPOSA - COD [570] Vende-se uma casa no Cond. Araçagy, c/ portão elétrico de alumínio, gar.p/ 3 carros, sala, copa, coz., 2 qrtos, wc social, jd de inverno, área de lazer completa e quintal gramado. Valor: R$ 180.000,00. TR: 3238-3583/99973-9137.

HABITACIONAL TURU

HABITACIONAL TURU - CA000103 - Vende-se casa c/3 qrtos (s/1 ste e semi-ste), sala, copa/ coz., wc social, vagas de gar., área de serviço, qntal e área livre. R$ 350.000,00 3248-6709 / 99983-2772 oi / 98223-8422 tim

Quer vender, alugar, passar ou trocar? Anuncie. É só ligar: (98) 3212-2039

JARDIM AMÉRICA

JARDIM AMÉRICA - COD [590] Vende-se uma casa c/ portão de alumínio, garagem coberta p/ 2 carros, sala, copa, coz., 2 qrtos s/ 2 stes, coz. de apoio e qntal. Valor: R$ 150.000,00. TR: 3238-3583/ 99973-9137.

COD [528] Vende-se uma casa c/gar.p/2 carros, sala, copa, coz., jd de inverno, 4 qrtos s/3 stes, área de serviço e qntal. Valor: R$ 180.000,00.Tr: 3238-3583 / 999739137.

JARDIM ELDORADO

ELDORADO- VENDE casa em cond. fechado, c/ varanda, sala, 2 quartos, 1 suíte, wc social, coz., c/armários, área de serviço e garagem. R$ 330.000,00 3268-3390 / 99976.7018.

JD SÃO CRISTOVÃO

JD SÃO CRISTOVÃO - CA000086 - Vende-se casa c/5 qrtos, 3 wcs sociais, vagas de gar. Ligue e agende uma visita. Aceita veículo c/ parte do pagamento R$ 180.000,00 3248-6709 / 99983-2772 oi / 98223-8422 tim

Quer vender, alugar, passar ou trocar? Anuncie. É só ligar: (98) 3212-2039 ou nos envie e-mail para: temclassificados@oimparcial.com.br.

IPEM SÃO CRISTOVÃO

VENDE CASA COM SALA, 03 QUARTOS, WC SOCIAL, COZINHA, QUINTAL E GARAGEM. R$ 170.000,00 - 3268.3390 - 99976.7018

LIMA VERDE

COD [516] Vende-se uma casa bem próx.da avenida, rua sem asfalto, c/ terraço, gar. p/ 2 veículos, sala de estar, 2 qtos, wc social, coz.e amplo quintal. R$ 115.000,00. TR: 3238-3583 / 999739137.

MARANHÃO NOVO

VENDE-SE CASA - com 3 qrtos s/2 stes, sala, coz., garagem e escritório R$ 320.000,00 Tr: 3235.6687/ 3235.6477 / 99971.2399/ 98816.8000 www.ayrtonejulioimoveis.com.br COD: 9389

MAIOBÃO

MAIOBÃO - CA000101- Vende-se exc.casa em cond.fechado, nasc., c/ móveis plan., 3 qrtos, 2 wc (s/1 ste), sala, copa, coz., qntal amplo, piso no porc. R$ 270.000,00 3248-6709 / 99983-2772 oi / 98223-8422 tim

MAIOBÃO - CA000186 - Vende-se exc. casa, nasc., c/varanda (gar.), sala de estar/jantar, 2 qrtos, coz., área de serviço, lavanderia. Terreno Lateral. Área total: 16 x 20 (320 m²), Área Construída: 90 m² (aprox). V: R$ 160.000,00 /3248-6709 / 99983-2772 oi / 98223-8422 tim

COD [534] Vende-se uma casa c/ 2 vagas na gar., sala, copa, coz., 3 qrtos s/ 1ste, lavanderia e qntal. Valor: R$ 200.000,00. TR: 3238-3583/ 999739137.

Cod [451] Vende-se/ Aceita-se troca, uma casa com terraço, sala, copa, cozinha, 2 quartos, WC social, área de serviço e dependência de empregada. Valor: R$ 70.000,00. Fone: 3238-3583/ 999739137.

cod [376] Vende-se uma belíssima casa c/2 pav., 1piso, portão de alum., gar. p/3 carros, sala, coz., 3 qtos s/1 ste, 1 WC social, piso lajota, forro PVC área livre, dep. de empregada, área de serv. coberta. 2 piso, salão grande coberto e piso que pode fazer vários qtos Valor R$ 210.000,00 TR: 3238-3583 / 9973-9137.

MAIOBÃO – cod [460] Vende-se uma casa c/ garagem p/2 carros, sala copa coz., 3 qtos, sendo 1 ste, WC social, qtal c/lavanderia coberta, forro de PVC, piso de lajota. Valor R$ 170.000,00. TR: 3238-3583 / 999739137.

Vende excelente casa quitada, com 2 quartos sendo 1 suite, 02 salas, WC social, cozinha ampla, terraço, garagem p/ 2 carros. Venha conferir. 3227-3099 / 9973-4073 www.bmendesimoveis.com.br

COD [526] Vende-se uma casa c/gar., sala, copa, coz.,ampla, 2 qrtos s/1 ste e qntal. Valor: R$ 95.000,00. Tr: 3238-3583/ 999739137.

Quer vender, alugar, passar ou trocar? Anuncie. É só ligar: (98) 3212-2039

MAIOBINHA

MAIOBINHA - COD [553] Vende-se uma casa c/ portão de ferro, terraço, sala, copa, coz., 2 qrtos, s/ 1 ste, 1 wc social e quintal. Valor: R$ 50.000,00. TR: 99973-9137 /3238-3583.

MONTE CASTELO

MONTE CASTELO - COD [587] Vende-se uma casa c/ sala, coz., 2 qrtos, wc social e qntal cimentado. Obs: Piso lajota e toda gradeada. Valor: R$ 85.000,00. TR: 3238-3583/99973-9137.

OLHO D'ÁGUA

CA000025 - Vende-se casa em cond. fechado, c/ móveis plan., piso no porc., sala de tv, copa, coz. americana, 3 qrtos,4 wc s/3 stes, qntal amplo, dispensa, gar. coberta p/ 2 carros. Cond. c/área de lazer completa. R$ 490.000,00 3248-6709 / 99983-2772 oi / 98223-8422 tim.

PAÇO DO LUMIAR

Vde casa em Cond. Fec. c/ apenas 11 csas, no Cond. Ville Lumiar, c/ 84,41 m² privativos, c/ 2 qtos do 1 suíte, Sla p/ 2 amb. WC social, varandão, coz. c/ área de serv. área de lazer c/ piscina, churras. e jardins, gar, c. elétrica e portão de alumínio. Não perca esta oportunidade. 3227-3099 / 9973-4073 www.bmendesimoveis.com.br

PARQUE ATENAS

Casa nova c/ 223 m² privativos, duplex, em terreno de 412 m², toda no porcel, c/ 3 stes s/ 1 master c/ varanda, sla p/ 2 ambientes c/ jardim de inverno, escritório, WC social, coz c/ área de serviço, amplo quintal, gar p/ 3 carros, por apenas R$ 680 MIL. Venha conferir, não perca tempo. 3227-3099 / 9973-4073 www.bmendesimoveis.com.br

PARQUE SABIÁ

PARQUE DOS SABIÁS - COD [561] Vende-se uma casa c/ garagem, sala, copa, coz, 6 qrtos s/ 1 ste, wc social, lavanderia e área de serviço. Valor: R$ 250.000,00. TR: 3238-3583/ 99973-9137.

PARQUE VITÓRIA

PARQUE VITÓRIA - COD [557] Vende-se uma casa c/ portão de alumínio, gar.coberta, sala, copa, coz., 2 qrtos s/1 ste, wc social e qntal. Valor: R$ 150.000,00. TR: 99973-9137/3238-3583.

QTAS DO CALHAU

Vende mansão c/645 m² 3 pavtos, c/4 sts c/ arm, esc, 3 sls amplas, WC soc, 2 cozs, depósito, dispensa, 02 DCE, 5 gars, área de lazer c/ piscina c/ iluminação, churrasque, hidro massagem excel localiz c/ vista p/ o mar, Aproveite. 3227-3099 / 9973-4073. www.bmendesimoveis.com.br

Vendem-se casas novas em Cond. Fechado, próx à praia, c/ 260 m² privativos, em terrenos de 340 m², duplex c/ 4 stes, 2 salas amplas, jd. de inverno, WC social, cozinha c/ área de serviço, gar. p/ 3 carros, LOC. PRIVILEGIADA. Venha conferir. 3227-3099 / 9973-4073 www.bmendesimoveis.com.br

Exc. Cond. Fechado em construção c/ apenas 6 casas na melhor, localização da cidade, c/ 230 m² priv.(cada), duplex, toda no porcelanato, c/ 03 sts sdo 01 master, esc., sala p/ 03 ambientes, lavabo, sala íntima, coz. Ampla, DCE, ampla área livre, 02 gar. Por apenas R$ 950 MIL. Aproveite. 3227-3099 / 9973-4073

BMENDES imóveis

Vde ótima casa c/ 500 m² de área construida c/ 04 amplas suítes, c/ armários e closet, sala ampla p/ 4 ambientes c/ pé direito duplo, lavabo, home theater, cozinha c/ armários, churrasqueira, cozinha de apoio, piscina e jardins. Garagem para 03 carros. Excelente localização. Aproveite! 3227-3099 / 9973-4073 www.bmendesimoveis.com.br

RENASCENÇA II

Ayrton & Júlio IMÓVEIS

Jardim Renascença II - Vendo casa c/área de 360m², toda no porcel., nascente, c/4 qrtos s/3 stes e semi-stes, varanda,, garagem p/5 carros, sala de estar/ jantar, copa/ coz., cisterna, DCE, qntal, lavabo, área de serviço completa R$ 550.000,00 Tr: 32356687/ 32356477/ 999712399/ 996064732 www.ayrtonejulioimoveis.com.br

Ayrton & Júlio IMÓVEIS

Casa com 3 stes + 1 qrto, todos os compartimentos c/ moveis projetados, DCE, piscina, churr., ETC R$ 900.000,00 Tr: 3235.6687/ 3235.6477 / 99971.2399 / 98816.8000 www.ayrtonejulioimoveis.com.br COD: 9390.

REC. DOS VINHAIS

Ayrton & Júlio IMÓVEIS

Recant o dos Vinhais - Vendo casa nascente c/ área de 300m² c /5 stes, sala ampla, copa/coz., wc social, DCE de empregada, área de serviço completa, churr., gar.p/3 carros, área de lazer c/piscina e quadra R$ 600.000,00 Tr.: 32356687/ 32356477/ 999712399/ 996064732 www.ayrtonejulioimoveis.com.br COD: 9409

SANTA TEREZINHA

Sebastião imóveis

COD [536] Vende-se uma casa c/ sala, coz., 2 qrtos, wc social, área de serviço e qntal. Valor: R$ 150.000,00. TR: 3238-3583/ 999739137.

SÃO JOSÉ DE RIBAMAR

Ayrton & Júlio IMÓVEIS

São José de Ribamar - Vendo casa duplex c/ área de 265m² c/ 3 qrtos s/1 ste, wc social, varanda, gar.p/2 carros, coz., sala, qntal e escritório R$ 170.000,00 Tr: 32356687/ 32356477/ 999712399/ 996064732 www.ayrtonejulioimoveis.com.br COD: 9441

SÃO RAIMUNDO

Sebastião imóveis

Cod [434] Vende-se uma casa c/, garagem para 4 qtos, sala, copa, coz., 3 qtos sendo 1 suíte, terreno 10x20. Valor: R$ 120.000,00. TR: 3238-3583 / 9 9973-9137.

TURU

IUOLIRA imóveis

TURÚ - Vende-se casa em fase de construção, com terreno 10x20, com três quartos (sendo 01 suíte), sala, copa/cozinha, banheiro social. Próximo à Chácara Brasil. Valor R$ 60 Mil Reais Tr: 3248-6709 / 99983-2772 OI / 98223-8422 TIM

IUOLIRA imóveis

TURU - CA000178 - Vende-se linda casa toda reformada c/terraço/gar., sala ampla, jd. inverno, wc social, sanca, porc., 3 qrtos (s/1 ste master c/closet), coz., área serviço e qntal. Cond.c/guarita 24 horas, áreas de Lazer c/piscina, bar, churr.,sl festas. Loc.privilegiada R$ 420.000,00 3248-6709 / 99983-2772 oi / 98223-8422 tim

IUOLIRA imóveis

TURU - CA000116 Vende-se exc. casa em cond.no TURU, c/3 qrtos, s/1 ste, 2 vagas de gar. ótima localização! R$310.000,00 3248-6709 / 99983-2772 oi / 98223-8422 tim

BMENDES imóveis

Vende casa c/ 90,65m², novas, em condomínio fechado, com 3 quartos s/ 1 suite, sala de estar e jantar, WC social, cozinha com área de serviço, garagem, área de lazer c/ piscina, salão de festas e churrasqueira, pagamento facilitado. 3227-3099 / 9973-4073 www.bmendesimoveis.com.br

1.2 Casas ALUGAR

ANIL

IUOLIRA imóveis

CA000260 – CASA – ALUGAR – ANIL - Aluga-se casa próximo à Avenida Santos Dumont, com 03 quartos sendo 01 suíte, banheiro social, dependência de empregada, sala, copa/cozinha, vaga de garagem. R$ 1.500,00.

Quer vender, alugar, passar ou trocar? Anuncie. É só ligar: (98) 3212-2039

Sebastião imóveis

ANIL- COD [585] Aluga-se uma casa c/ portão de alumínio, sala, copa, coz., 3 qrtos s/ 1 ste, wc social, área de serviço coberta, depósito, dep.de empregada, qntal grande e cerca elétrica. Valor: R$ 1.500,00. TR: 3238-3583/99973-9137

CHÁC. BRASIL TURÚ

BMENDES imóveis

Aluga Exc. Casa em terreno de 900 m², toda avarandada, c/04 qtos s/2 stes, ampla sala de estar e sala de TV , WC social, coz. c/ armários, DCE, cozinha de apoio, ampla área livre, garagem p/04 carros. Venha conferir! 3227-3099 / 9973-4073 www.bmendesimoveis.com.br

COHAJAP

Eliziel Farias CONSULTORIA IMOBILIÁRIA CRECI 1200 - 20ª Região

Aluga casa c/sala, 2 qrtos, wc social, suíte, coz., dce, qntal e garagem R$ 1.300,00 - 3268.3390 - 99976.7018.

COHAFUMA

Ayrton & Júlio IMÓVEIS

Cohafuma - Alugo casa duplex c/5 qrtos s/ 2 stes, sala, 2 wcs, garagem p/ 5 carros, dce, área de serviço completa. R$ 4.500,00 Tr.: 32356687/ 32356477/ 999712399/ 996064732 www.ayrtonejulioimoveis.com.br

Alzira IMÓVEIS

A3 – Alugo casa c/ 03 quartos, sendo uma suíte, garagem p/ 2 carros, sala, cozinha, quintal amplo, bem localizada, próximo de tudo. (98) 99971-2945 / 98845-6228 / 98119-4495.

IVAR SALDANHA

IVOMAR IMÓVEIS

Aluga-se Casas c/ 2 Quartos e Demais dependências apartir de R$ 450,00 na Ivar Saldanha. 3258-5629 / 98845-4785 99972-6980 / 3083-0799 / 98142-7703.

JOÃO PAULO

IUOLIRA imóveis

JOÃO PAULO - CA000173 – Aluga-se casa c/qrto,wc social, coz., qntal. Ótima localização Valor R$ 700,00 3248-6709 / 99983-2772 oi / 98223-8422 tim

MONTE CASTELO

IUOLIRA imóveis

MONTE CASTELO – CA000190- Aluga-se casa duplex c/5 qrtos, s/2 stes,wc social, sala, coz., sacada, qntal amplo, lavanderia, vagas de garagem. R$ 4.500,00 3248-6709 / 99983-2772 oi / 98223-8422 tim

Quer vender, alugar, passar ou trocar? Anuncie. É só ligar: (98) 3212-2039.

OLHO D'AGUA

BMENDES imóveis

Olho d´agua- Aluga exc. casa duplex em 1.080m² de terreno c/ 435 m² de área privativa c/ 04 stes, todas c/ armarios, splits, camas, sdo que a master c/ closet e Hidro, slas de estar, jantar, íntima e de tv, varandas, coz c/ ármar, DCE, ampla área livre c/ jardins, piscina, gar. p/ 06 carros. Aproveite! 3227-3099 / 9973-4073 www.bmendesimoveis.com.br

PARQUE ATENAS

IVOMAR IMÓVEIS

Aluga ou vende-se casa no parque universitário, guajajaras, aceita-se proposta Tratar: 3258-5629 / 9 9129-6797 / 9 8845-4785 / 3083-0799

PLANALTO VINHAIS

IUOLIRA imóveis

CA000248 - PLANALTO VINHAIS - Vende-se exc. casa c/áreas livres, terraço, gar., sala de estar, jantar, 3 qrtos, Wc social, copa/coz., área de serviço, lavanderia, DCE e qntal amplo. Localização privilegiada. Ao lado de comércios, escolas, faculdades, shopping e praias. Ligue: 98 9-8127-0055 ou 98 9-8119-9344 e agende sua visita. V: R$ 290.000,00 - Aceita financ. bancário. R$ 300 mil

Alzira IMÓVEIS

CRECI: 819 -A2 – Alugo casa bem localizada, c/ sala, 03 quartos, sendo uma suíte, varanda, garagem. Jardim e quintal amplo. (98) 99971-2945 / 98845-6228 / 98119-4495

QUINTAS DO CALHAU

BMENDES imóveis

Aluga mansão c/645 m² em 3 pavimentos, c/ 4 sts c/ arm, esc, 3 sls amplas, WC soc, 2 cozs, depósito, dispensa, 2 DCE, 5 gars, área de lazer c/ piscina c/ iluminação, churrasqueira, hidro massagem excelente localização c/ vista p/ o mar, Aproveite. 3227-3099 / 9973-4073 www.bmendesimoveis.com.br

RECANTO DO VINHAIS

IUOLIRA imóveis

RECANTO VINHAIS - CA000033 – Aluga-se exc. casa edificada em 2 lotes, c/varanda, áreas livres, sala de estar/ jantar,TV, 3 quartos (s/1 ste e 2 semi-stes), lavabo, copa/coz., área de serviço, lavanderia, DCE e qntal amplo. Valor R$ 2.800,00 3248-6709 / 99983-2772 oi / 98223-8422 tim

RENASCENÇA

IUOLIRA imóveis

AP000259 – APTO – ALUGAR – RENASCENÇA - Aluga-se apartamento com sala, copa/cozinha, 03 quartos (2 semi-suíte e 01 suíte), banheiro social, dependência de empregada, armários planejados, lavabo, vagas de garagem. Condomínio com vários itens de lazer. R$ 3.000,00.

SÃO FRANCISCO

Ed. Riviera da Areia (Por trás da Mirante),1 qrto, sla ampla, cozinha, varanda nascente. (Mobiliado). Valor R$1.200,00 (Ca.06.06.2017)

TURU

Alzira IMÓVEIS

CRECI: 819 -A1 - Alugo casa em condomínio fechado c/03 quartos, sendo uma suíte c/ banheiro reversível, jardim garagem e quintal. (98) 99971-2945 / 98845-6228 / 98119-4495

VICENTE FIALHO

IUOLIRA imóveis

VICENTE FIALHO – CA000192 - Aluga-se casa c/2 qtos, wc social, sala, coz., R$ 800,00 3248-6709 / 99983-2772 oi / 98223-8422 tim

2.1 Aptos. VENDER

ANGELIM

IUOLIRA imóveis

ANGELIM - AP000126 - Vende-se apto c/2 qrtos, wc social, sala, coz., área de serviço.Ótima localização! R$100.000,00 3248-6709 / 99983-2772 oi / 98223-8422 tim

Sebastião imóveis

COD [538] Vende-se um apto no Cond.Primavera, 1º andar, c/ uma vaga na gar., sala, copa, coz., 2 qrtos e área de serviço. Valor: R$ 115.000,00. TR: 3238-3583/ 999739137.

AURORA

IUOLIRA imóveis

AURORA / ANIL - AP000177 - Vende-se apto novos, em fase de acab., c/2 ou 3 qrtos (60 ou 66 m² de área privativa), sala, sacada, coz., lavanderia. Cond.c/ guarita 24 horas, áreas livres, área de lazer c/ piscina, bar, churr., estacion. p/ visitantes a partir R$ 145.000,00 3248-6709 / 99983-2772 oi / 98223-8422 tim

tem CLASSIFICADOS

O LUGAR CERTO PARA VENDER, COMPRAR, ALUGAR, PASSAR...

98 32 12.2087

Ganhe 50% de desconto para ir ao cinema

Assinantes de O Imparcial sempre levam vantagem

Quem assina O Imparcial participa do Clube Impar, um exclusivo e completo clube de descontos e vantagens com dezenas de estabelecimentos conveniados em São Luís e que oferecem descontos de até 60%. São cinemas, pizzarias, hotéis, restaurantes, academias, salões e muito mais.

Economize e leia conteúdo de qualidade.

Assine Já!
(98) 3212 2012
O IMPARCIAL

O Imparcial · oimparcial · @oimparcialonline · impar.online

Quer vender, alugar, passar ou trocar? Anuncie. É só ligar: (98) 3212-2039 ou nos envie e-mail para: temclassificados@oimparcial.com.br.

BARREIRINHAS

BARREIRINHAS - Oportunidade! Flat no Gran Solare todo mobiliado c\ 1 suíte! área de Lazer(Aceito imóvel em São Luis) Proprietário 981147380.

Quer vender, alugar, passar ou trocar? Anuncie. É só ligar: (98) 3212-2039 ou nos envie e-mail para: temclassificados@oimparcial.com.br.

CALHAU

CALHAU - AP000195 - Vende-se exc. apto c/230m², 4 stes c/ varanda, móveis plan., 5 wcs, sa la, copa, coz., dce completa, sacada ampla na sala frente p/o mar, 3 vagas de gar. dep., lazer completo. Ótima localização, linda vista para o mar!R$ 1.500.000,00. 3248-6709 / 98159-9890 / 98223-8422.

Quer vender, alugar, passar ou trocar? Anuncie. É só ligar: (98) 3212-2039 ou nos envie e-mail para: temclassificados@oimparcial.com.br.

COHAFUMA

CRECI: 819 -A13 – Vendo Apto. NO Novo Tempo, c/ 2 quartos, sala, cozinha, 2 banheiros, social e serv. Ótima localização. (98) 99971-2945 / 98845-6228 / 98119-4495.

Quer vender, alugar, passar ou trocar? Anuncie. É só ligar: (98) 3212-2039 ou nos envie e-mail para: temclassificados@oimparcial.com.br.

Quer vender, alugar, passar ou trocar? Anuncie. É só ligar: (98) 3212-2039 ou nos envie e-mail para: temclassificados@oimparcial.com.br.

COHAB

O MELHOR BAIRRO DE SÃO LUÍS, ESTÁ TE ESPERANDO. VENHA LOGO! Próx. ao INSS e Shopping Rio Anil, RESIDENCIAL NOVO ANIL - Cond. c/elevador em todos os blocos, lazer c/piscina e acab. direnciado. Aptos c/ 2 qtos sdo 1 suíte. Financ. Bancário ou direto c/a Construtora em até 72 mensais. Venha conferir! 3227-3099 / 9973-4073 www.bmendesimoveis.com.br

Quer vender, alugar, passar ou trocar? Anuncie. É só ligar: (98) 3212-2039 ou nos envie e-mail para: temclassificados@oimparcial.com.br.

ESTÁ CANSADO DE SUBIR ESCADA? VENHA ENTÃO PARA O ÚNICO PRÉDIO NO COHAB ANIL COM ELEVADOR!! Próx. a Maternidade Marly Sarney e Shopping Rio Anil, RESIDENCIAL NOVO ANIL - Cond.c/elevador em todos os blocos, lazer c/piscina e acab. direnciado. Aptos c/ 2 qtos sdo 1 ste. Financ. Bancário ou direto c/a Construtora em até 72 mensais. Venha conferir! 3227-3099 / 9973-4073 www.bmendesimoveis.com.br

Quer vender, alugar, passar ou trocar? Anuncie. É só ligar: (98) 3212-2039 ou nos envie e-mail para: temclassificados@oimparcial.com.br.

TUDO NA VIDA MUDA! SÓ VC QUE AINDA NÃO MUDOU? MUDE PARA O SEU APTO NOVO! Próx. ao fecurão e Shopping Rio Anil, RESIDENCIAL NOVO ANIL - Cond.c/elevador em todos os blocos, lazer c/piscina e acab.direnciado. Aptos c/ 2 qtos sdo 1 ste. Financ.Bancário ou direto c/a Construtora em até 72 mensais.Venha conferir! 3227-3099 / 9973-4073 www.bmendesimoveis.com.br

FAÇA A MUDANÇA DA SUA VIDA! MUDE JÁ! Próx. ao fecurão e Shopping Rio Anil, RESIDENCIAL NOVO ANIL - Cond.c/elevador em todos os blocos, lazer c/piscina e acab. direnciado. Aptos c/ 2 qtos sdo 1 ste. Financ. Bancário ou direto c/a Construtora em até 72 mensais. Venha conferir! 3227-3099 / 9973-4073 www.bmendesimoveis.com.br

Quer vender, alugar, passar ou trocar? Anuncie. É só ligar: (98) 3212-2039 ou nos envie e-mail para: temclassificados@oimparcial.com.br.

AGENDE SUA MUDANÇA PARA 2017! Próx. ao INSS e Shopping Rio Anil, RESIDENCIAL NOVO ANIL – Cond. c/ elevador em todos os blocos, lazer c/piscina e acabamento diferenciado. Aptos c/ 2 qtos s/1 suíte. Financ. Bancário ou direto c/a Construtora em até 72 mensais .Venha conferir! 3227-3099 / 9973-4073 www.bmendesimoveis.com.br

VOCÊ NÃO VAI ACREDITAR! FAÇA UMA VISITA AO NOSSO STAND DE VENDAS! COMPRE SEU APTO NOVO PARA JULHO DE 2017! Próx. a Maternidade Marly Sarney e Shopping Rio Anil, RESIDENCIAL NOVO ANIL – Cond.c/ elevador em todos os blocos, lazer c/piscina e acabamento diferenciado. Aptos c/ 2 qtos s/1 ste. Financ. Bancário ou direto c/a Construtora em até 72 mensais. Venha conferir! 3227-3099 / 9973-4073 www.bmendesimoveis.com.br

SEU SONHO, ESTÁ BEM PERTO DE REALIZAR! ENTREGA DO APTO EM JULHO DE 2017! Próx. ao fecurão e Shopping Rio Anil, RESIDENCIAL NOVO ANIL – Cond. c/ elevador em todos os blocos, lazer c/piscina e acabamento diferenciado. Aptos c/ 2 qtos s/1 ste. Financ. Bancário ou direto c/a Construtora em até 72 mensais. Venha conferir! 3227-3099 / 9973-4073 www.bmendesimoveis.com.br

Quer vender, alugar, passar ou trocar? Anuncie. É só ligar: (98) 3212-2039 .

NÃO PAGUE MAIS ALUGUEL! PROGRAME SUA MUDANÇA PARA JULHO DE 2017! Próx. ao fecurão e Shopping Rio Anil, RESIDENCIAL NOVO ANIL - Cond. c/ elevador em todos os blocos, lazer c/piscina e acabamento diferenciado. Aptos c/ 2 qtos s/1 ste. Financ. Bancário ou direto c/a Construtora em até 72 mensais. Venha conferir! 3227-3099 / 9973-4073 www.bmendesimoveis.com.br

COHAB ANIL - COD [565] Vende-se um apto no Residencial Ipês 3º anadar, c/vaga na gar., sala, coz., 2 qrtos, wc social e área de serviço.Valor: R$ 70.000,00. TR: 3238-3583/ 999739137.

COMPRE JÁ! Próximo ao INSS e Shopping Rio Anil, RESIDENCIAL NOVO ANIL - Aptos c/ 2 qtos sdo 1 suite e elevador. Venha conferir. 3227-3099/9973-4073. www. bmendesimoveis. com.br

NÃO PERCA TEMPO! COMPRE JÁ! Prox. ao Fecurão e Shopping Rio Anil, RESIDENCIAL NOVO ANIL - Aptos c/ 2 qtos sdo 1 suite e elevador. Venha conferir. 3227-3099/ 9973-4073. www.bmendesimoveis. com.br

VENHA CORRENDO! COMPRE JÁ! Prox. ao Fecurão e Shopping Rio Anil, RESIDENCIAL NOVO ANIL - Aptos c/ 02 qtos sdo 01 suite e elevador. Venha conferir. 3227-3099/9973-4073. www.bmendes imoveis. com.br

COHAMA

COHAMA - AP000268 - APTO - COHAMA Lançamento - Gran Village Prime. Os Aptos possuem 65 m², s/3 qrtos c/1 ste, wc social, sala de estar/jantar, varanda gourmet, coz.e área de serviço R$ 180 MIL Tr: 3248-6709 / 99983-2772 OI/ 98223-8422 TIM

Cohama - Vendo apto no Ed. Tropical c/2 qrtos s/1 ste, sala em L, copa/coz., area de serviço, wc social, 1 vaga R$ 210 mil Tr.: 32356687/ 32356477/ 999712399/ 996064723 www.ayrtonejulioimoveis.com.br

Ponta D'Areia - Vendo apto no Cond. Farol da ilha c/ area de 187m² c/3 stes, sala ampla, lavabo e demais dep. R$1.400.000,00 Tr.: 32356687/ 32356477/ 999712399/ 996064723 www.ayrtonejulioimoveis.com.br

COHAMA - AP000183 - Vende-se apto c/móveis plan., c/ 2 qrtos, s/1 ste, wc social, sala, coz., lavanderia, área de lazer completa R$ 165.000,003248-6709 / 99983-2772 oi / 98223-8422 tim

COHAMA - COD [592] Vende-se um apto no Cond.Palmeiras IV, 1º andar, c/sala, coz., 2 qrtos, wc social, área de serviço e área de lazer completa. Valor: R$ 170.000,00. TR: 3238-3583/99973-9137.

Apto c/ 58 m², nasc, c/ 02 qtos s/ 01 suíte, sala em L, sacada, WC social, coz c/ área de serviço, área de lazer completa c/ piscina, churrasqueira e quadra poliesportiva, gar. Venha conferir. 3227-3099 / 9973-4073 www.bmendes imoveis. com.br

Quer vender, alugar, passar ou trocar? Anuncie. É só ligar: (98) 3212-2039 ou nos envie e-mail para: temclassificados@oimparcial.com.br.

COHAJAP

COHAJAP - AP000185 - Vende-se lindo apto totalmente reformado c/ sala ampla, varanda, 3 qrtos (s/ 2 stes), lavabo, coz., projetada, área serviço e lavanderia. Armários proj.em todos os ambientes 1 vaga de gar.Cond.c/guarita 24h, áreas livres. Localização privilegiada R$ 395.000,00 3248-6709 / 99983-2772 oi / 98223-8422 tim

Quer vender, alugar, passar ou trocar? Anuncie. É só ligar: (98) 3212-2039 ou nos envie e-mail para: temclassificados@oimparcial.com.br.

COHAJAP - AP000181 Vende-se apto c/3 qrtos, s/1 ste, wc social, sacada, área de serviço e elevador. R$ 260.000,00 3248-6709 / 99983-2772 oi / 98223-8422 tim

COND. PRAIAS BELAS

COND. PRAIAS BELAS-Cód. [603]-Cond. bem localizado na Estrada de Ribamar, na Maiobinha, c/1 vaga de gar., varanda, sala de estar/jantar, 2 dormitórios s/1 ste, wc social, coz., e área de serviços. Valor: R$ 150.000,00 - Tratar: 32383583/ 999739137

Quer vender, alugar, passar ou trocar? Anuncie. É só ligar: (98) 3212-2039.

ESTRADA DE RIBAMAR

COD [525] Vende-se um apartamento com uma vaga na garagem, sala, 2 quartos, wc social, coz.e área de lazer. R$ 120.000,00 Tr:3238-3583/999739137.

FORQUILHA

FORQUILHA - AP000112 - Vende-se apto 2 qrtos, wc social, sala, coz., sacada, área de serviço. Cond. c/área de lazer completa Valor R$ 100 mil. Tels.: 3248-6709 / 99983-2772 oi / 98223-8422 tim.

FORQUILHA - COD [593] Vende-se um apto no Cond. Res. Anturius, c/ vaga na garagem, sala, copa, coz., 2 qrtos, wc social e área de serviço. Valor: R$ 120.000,00. TR: 3238-3583/99973-9137.

FORTALEZA

Vnd flat na praia do Meireles/For. Prot. p/ morar no 4º andar, c/ 1 qto, c/ arm. emb. cama, de casal box, cômoda c/5 gav. Cortina, ar cond. e cabide, WC c/ box, sla de jantar c/ mesa em inox e vidro c/ cad. Sla de estar c/ sófa cama, rack c/ tv a cabo, mesa de centro e cor. Lav. Coz. c/ fogão e gel. e arm. tudo isto/ um preço q/ vc ñ vai acred. Aceito fian. bancário. Venha conferir. 3227-3099/ 99973-4073 www.bmendesimoveis.com.br

ITAPIRACÓ

ITAPIRACÓ - Cod. [564]: Vende-se um apto no Cond. Itapiracó, c/ portão elétrico, 2 vagas na gar., sala, copa, coz., 3 qrtos s/ 2 stes, wc social, dep. de empregada e área de serviço c/ lavanderia. Valor: R$ 170.000,00 - Tratar: 32383583/ 999739137

JARACATI

JARACATI - AP000139 – Vende-se apts novos no pleno residencial, c/ 2 e 3 quts, 57 e 71m², vários itens de lazer, ao lado do shopping slz. a partir de R$ 216.000,00 3248-6709 / 99983-2772 oi / 98223-8422 tim

OLHO D'AGUA

OLHO D'AGUA - AP000155- Vende-se apto nasc., c/3 qrtos (s/1 ste), wc social, sala, copa, coz., 2 vagas de gar.Cond.c/vários itens de lazer ótima localização R$ 480.000,00 3248-6709 / 99983-2772 oi / 98223-8422 tim

Quer vender, alugar, passar ou trocar? Anuncie. É só ligar: (98) 3212-2039 ou nos envie e-mail para: temclassificados@oimparcial.com.br.

Vende apto c/61,85 m², andar alto, nasc, c/2 qts sdo 1 st, sl, sacada, WC soc, coz c/área de serv, área lazer completa, gar, excelente localização.3227-3099 / 9973-4073. www.bmendesimoveis.com.br

Quer vender, alugar, passar ou trocar? Anuncie. É só ligar: (98) 3212-2039 ou nos envie e-mail para: temclassificados@oimparcial.com.br.

Vendo apto no Sports Garden c/área de 150m² c/3 stes e demais dependências. R$ 600 mil Tr: 3235-6687/ 3235-6477/ 99971-2399/ 98816-8000 www.ayrtonejulioimoveis.com.br COD 9456

OUTEIRO DA CRUZ

OUTEIRO DA CRUZ - AP000179 - Vende-se exc.apto, 2º andar, c/ elevador, sala, sacada, 2 qrtos (s/ 1 ste), copa/coz., área serviço, lavanderia. Cond. c/ áreas livres, área de lazer c/ piscina, quadra R$ 255.000,00 3248-6709 / 99983-2772 oi / 98223-8422 tim

OUTEIRO DA CRUZ-Cód. [598]-Apto c/ sacada, sala de estar/jantar, 2 qrtos s/ 1 reversível, wc social, coz., área de serviços. R$ 110.000,00 - Tratar: 32383583/ 9997391637

Vende ou passa apto no Cond. Porto seguro no Outeiro da Cruz c/ 2 qtos , sendo 1 suíte, sala, cozinha americana, varanda, nascente 2º andar. Fone: 98731-2428 / 98845-4785 / 3258-5629

PONTA D'AREIA

PONTA D'AREIA - AP000194 - PONTA DO FAROL - Vende-se apto c/sala ampla, varanda gourmet, lavabo, 3 stes, armários proj., dce, 2 vagas de garagem, lazer completo. R$ 950.000,00 à vista. 3248-6709 / 98159-9890 / 98223-8422.

Quer vender, alugar, passar ou trocar? Anuncie. É só ligar: (98) 3212-2039 .

CRECI: 819 -A9 – Vendo Apto. na Península, c/ 03 suíte, sala, varanda, cozinha, frente ao mar, 02 vagas. Preço Excelente, com 139M². (98) 99971-2945 / 98845-6228 / 98119-4495

Vende excelente cobertura na Peninsula, c/305m², nasc total, vista mar, c/4 sts, 3 sls, lavabo. www.bmendesimoveis.com.br.

-ED. AQUAMARINE-PRONTO P/MORAR - Apto c/ 81,00 m², 2 suítes, sala p/ 2 amb., var.gourmet, lavab., coz. (americ.), gar. p/ 2 car,Lazer c/ Terraço Gourm., Pisc., Bar/ Churr., Esp. Zen, SPA (sauna/sala de descanso), Fitness, Salão de Festas, Espaço Gourmet, Sala de Estudo/Reunião; Praça do Sol, Praça de Leit., Qdr de Vôlei de Areia. Aproveite.... 3227-3099 / 9973-4073/ www.bmendesimoveis.com.br

PLANALTO ANIL

PLANALTO ANIL III - COD [582] Vende-se uma casa c/ garagem coberta p/ 4 carros, sala, copa, coz., 3 qartos sendo 1 suíte, wc social, jd de inverno, coz. de apoio, dep. de empregada completa, área de serviço e qntal. Valor: R$ 280.000,00. TR: 3238-3583/ 99973-9137.

PONTA DO FAROL

O APTO DOS SEUS SONHOS, ESTÁ TE ESPERANDO! SÓ FALTA VOCÊ! PRONTO PARA MORAR! Vende apto na melhor local. da ilha c/ vista privilegiada da Lagoa e do mar c/3 stes. Você não vai acreditar, em 60 parcelas mensais c/ a construtora ou a SFH. Realize seu sonho agora e faça uma visita ao nosso STAND DE VENDAS. Próx. ao restaurante CABANA DO SOL Venha conferir! 3227-3099 / 9973-4073 www.bmendesimoveis.com.br

SAIA DO ALUGUEL! JÁ TEMOS O APTO PRONTO PARA VOCÊ MORAR! Com vista p/o mar e Lagoa. Próx. ao restaurante Cabana do Sol, ED. DELLAMARE - Aptos c/ 109,38m², sdo 3 stes e área de lazer completa FACILITADO EM ATÉ 6- MESES DIRETO COM A CONSTRUTORA. Venha conferir! 3227-3099 / 9973-4073 www.bmendesimoveis.com.br

Quer vender, alugar, passar ou trocar? Anuncie. É só ligar: (98) 3212-2039 ou nos envie e-mail para: temclassificados@oimparcial.com.br.

SE VOCÊ É QUE NEM SÃO TOME, VENHA CONHECER O MELHOR 03 STES DA ILHA! PRONTO PARA MORAR! ED. DELLAMARE, Próximo do Cabana do Sol, c/ 110m², nascente, 3 suítes, sala de jantar, varanda gourmet, lavabo, coz., c/área de serv. e WC, 2 garagem, área de lazer completa, pagto em até 60 parcelas. Venha conferir! 3227-3099 / 9973-4073 www.bmendesimoveis.com.br

VENHA CORRENDO! NÃO TEMPO! AGENDE SUA MUDANÇA E VENHA CONHECER! C/vista p/ o mar e Lagoa. Próx. Ao rest. Cabana do Sol, ED DELLAMAE - Aptos c/ 109,38m² sdo 3 stes e área de lazer completa. FACILITADO EM ATÉ 60 MESES DIRETO COM A CONSTRUTORA. Venha conferir! 3227-3099 / 9973-4073 www.bmendesimoveis.com.br

Quer vender, alugar, passar ou trocar? Anuncie. É só ligar: (98) 3212-2039 ou nos envie e-mail para: temclassificados@oimparcial.com.br.

SÓ FALTA VOCÊ! O MELHOR 03 SUÍTES DA ILHA, ESTÁ PRONTO! Na melhor localização da Ponta do Farol, ao lado do Rest. Cabana do Sol. ED. DELLAMARE, 109,38M², nascente c/ 03 stes s/ a master c/ sacada, sla de estar/ jantar,var. gourmet, WC social, home office, cozinha DCE, 2 vgs de gar. Área de lazer completa. Pagamento faciltado em 60 meses. 3227-3099 / 9973-4073 www.bmendesimoveis.com.br

PONTA DO FAROL - AP000016 - Vendo apto andar alto, c/3 stes, escritório, sala, coz., lavanderia. Área de lazer completa ! Ótima localização R$ 899.000,99 3248-6709 / 99983-2772 oi / 98223-8422 tim

Vende apto na melhor localização da ilha c/ vista previlegiada da Lagoa e do mar c/ 3 suítes. Você não vai acreditar, em 60 parcelas mensais c/ a construtora ou SFH. Realize seu seu sonho agora e faça uma visita ao nosso STAND DE VENDAS. Próx. ao Restaurante CABANA DO SOL. Venha conferir 3227-3099 / 9973-4073 www.bmendesimoveis.com.br

RESERVE O APARTAMENTO DO TAMANHO DOS SEUS SONHOS! Com vista para o mar e Lagoa. Próx. ao restaurante Cabana do Sol, ED. DELLAMARE - Aptos c/ 109,38 m², sdo 3 suítes e área de lazer completa FACILITANDO EM ATÉ 60 MESES DIRETO COM A CONSTRUTORA. Venha conferir 3227-3099 / 9973-4073 www.bmendesimoveis.com.br

Apto. - Vde aprtos novos, lançamento, ED. DELLAMARE. Próximo do Cabana do Sol, c/ 110 m², nascente, 3 suítes,sala de jantar/ estar, varanda gourmert, lavabo, cozinha com area de ser. e wc, 2 garagens, área de lazer completa, pagto em até 60 parcelas. 3227-3099 / 9973-4073 www.bmendesimoveis.com.br

Ponta do Farol - Vendo apto no Farol de São Marcos c/área de 250m² todo mobilhado R$ 1.600.000,00 Tr.: 32356687/ 32356477/ 999712399/ 988168000 www.ayrtonejulioimoveis.com.br

RESERVE O APTO DO TAMANHO DOS SEUS SONHO! Com vista p/ o mar e Lagoa. Próx. ao rest. Cabana do Sol, Ed. DELLAMARE. - Aptos c/ 109,38 m², sdo 3 stes e área de lazer completa. FACILITANDO EM ATÉ 60 MESES DIRETO COM A CONSTRUTORA. Venha conferir. 3227-3099 / 9973-4073 www.bmendesimoveis.com.br

Quer vender, alugar, passar ou trocar? Anuncie. É só ligar: (98) 3212-2039 ou nos envie e-mail para: temclassificados@oimparcial.com.br.

LANÇAMENTO, na melhor localização da Ponta do Farol, ao lado do Rest. Cabana do Sol. ED. DELLAMARE, 109,38 m², nascente com 3 stes, s/ a master c/ sacada, sala de estar/jantar, var. gourmert, WC social, home office, cozinha DCE, 2 vgs de gar. Área de lazer completa. Pagamento Facilitado em até 60 meses. 3227-3099 / 9973-4073 www.bmendesimoveis.com.br

PONTA DO FAROL - FAÇA JÁ SUA MUDANÇA! APTO PRONTO PARA MORAR! Com vista para o mar e Lagoa. Próx. ao restaurante Cabana do Sol, ED. DELLAMARE - Aptos c/ 109,38m², sdo 3 suítes e área de lazer completa FACILITADO EM ATÉ 60 MESES DIRETO COM A CONSTRUTORA. Venha conferir! 3227-3099 / 9973-4073 www.bmendesimoveis.com.br

Vende excelente apartamento com 154 m² com vista para o mar, 4 suítes amplas, sendo 2 reversíveis, 3 vagas de garagem, sala bem ampla e andar alto. Móveis projetados na suíte master, cozinha, rouparia, sala e varanda. Área de lazer c/piscina, sauna , academia toda equipada, salão de festas climatizado e churrasqueira. Aproveite! 3227-3099 / 9973-4073 www.bmendesimoveis.com.br

Apto c/ 151 m², no Pallazo Verona, andar alto c/ vista mar, nasc total, c/ 3 stes amplas, sala p/ 2 ambientes, varandão, lavabo, cozampla c/ despensa e DCE, 2 gars, área de lazer completa. Venha conferir não perca tempo 3227-3099/ /9973-4073 www.bmendesimoveis.com.br

PARQUE SHALON

AP000267 - APTO - PARQUE SHALON - Vende-se exc. apto c/sala, sacada, 2 qrtos(s/1 ste), wc social, copa/coz., área de serviço, exc. Localização R$ 150 mil Tr: 3248-6709 / 99983-2772 OI/ 98223-8422 TIM

RENASCENÇA

Renascença - Vendo apto no Ed. Versatil com 1 ste + 1 qrto e as demais dep. R$ 450 mil- Locação: R$ 1.900,00 Tr: 32356687/ 32356477/ 999712399/ 988168000 www.ayrtonejulioimoveis.com.br

Renascença II - Vendo apto no Ed. Icaraí c/ área de 130m² c/3 qrtos s/1 ste c/armários, sala ampla, varanda, wc social, coz. c/armários, área de serviço completa, 2 vagas na garagem e área de lazer completa R$ 460 mil Tr: 32356687/ 32356477/ 999712399/ 996064732 www.ayrtonejulioimoveis.com.br

Renascença - AP000197 Vende-se apto c/3 qrtos s/2 stes, wc social, sala de estar/jantar, coz., sacada, piso no porc., móveis plan., lavandeira cond. vários itens de lazer R$ 445.900,00 3248-6709 / 99983-2772 oi / 98223-8422 tim

Renascença - Vendo apto no Ed. Luma c/3 qrtos, todo climatizado e c/ moveis projetados R$ 450.000,00 Tr.: 32356687/ 32356477/ 999712399/ 988168000 www.ayrtonejulioimoveis.com.br

RENASCENÇA II - AP000184 - Vende-se lindo apto, 102 m² de área privativa, porc., sala ampla, sacada, 3 qrtos (s/ 1 ste), copa/coz., área de serviço, lavanderia, DCE; Totalmente nasc,desocupado. Edifício c/ guarita 24 horas, áreas livres, piscina, apoio, vestiários masculino e feminino. Localização privilegiada R$ 400.000,00 3248-6709 / 99983-2772 oi / 98223-8422 tim

RENASCENÇA - AP000269 - APTO - RENASCENÇA - Vende-se exc. apto c/127, 29 metros de área total, nascente, c/móveis planejados, dce completo, 3 qrtos, 2 wcs s/1 ste, sala, copa, coz., sacada ampla, 2 vagas de garagem R$ 480 MIL Tr: 3248-6709 / 99983-2772 OI/ 98223-8422 TIM

RENASCENÇA - AP000134 Vende-se aptos no edificio alto do renascença com 3 tipos de planta, 105,72m², 95,28m² e 63,18m², vários itens de lazer. apartir de 560.000,00 3248-6709 / 99983-2772 oi / 98223-8422 tim

RENASCENÇA - AP00004 Vende-se apto nascente, c/2 qrtos (s/1 ste), wc social, sala, coz., móveis planejados. Cond. c/área de lazer completa, gás encanado, 2 vagas de gar.R$ 397.000,00 3248-6709 / 98159-9890 / 98223-8422.

CRECI: 819 -A10 – Vendo Apto. c/ 03 quartos, sendo uma suíte, com projetado, varanda, sala ampla, cozinha c/ armário, DCE, 02 vagas, prox. ao viva água. (98) 99971-2945 / 98845-6228 / 98119-4495

CRECI: 819 -A11 – Vendo Apto. c/ 03 quartos, sendo uma suíte, sala, varanda, cozinha, nascente, 02 vagas, todo projetado, prox. ao shopping, lazer completo. (98) 99971-2945 / 98845-6228 / 98119-4495

RENASCENÇA I - COD [559] Vende-se um apto no 1º andar, c/ 2 vagas na garagem, sacada, sala, copa, coz., 4 qrtos s/ 1 suíte, wc social, despensa e área de serviço. Valor: R$ 280.000,00. TR: 3238-3583/ 99973-9137.

Vendo apto no Ed. Vitral da Lagoa com área de 72m com 3 qrtos sendo 1 ste, sala, cozinha e wc social. R$ 230 mil TR: 32356477 / 999712399 / 996064732/3235-6687. www.ayrtonejulioimoveis.com.br

RENASCENÇA II

Vende Apto no Edf. Turmalina, com 172m², 3 qtos com armário em mdf, sla ampla com 2 ambientes, coz com áreade serviço, varanda com cortina de vidro. Closet, 3 vagas independentes na gar. Área de lazer completa. Tr: (98) 98864-2328. (31/03 a 02/04)

RENASCENÇA II - Vende apto no cond. Costa azul, c/varanda, sala ampla,2 qrtos, 1 ste, wc social, coz., dce, área de serviço e garagem. R$ 430.000,00 3268.3390 / 99976.7018

RENASCENÇA II - Ótimo apto c/ 140 m² privativos, nasc total, c/ 3 sts sdo 2 reversíveis c/ armários, sala ampla p/ 2 ambientes c/ sacada e varandão, lavabo, coz ampla c/ armários, depóstito, DCE c/ área de serviço, área de lazer c/ pisc., churrasq., e espaço p/ eventos, 2 gar. Aproveite. 3227-3099 / 9973-4073 www.bmendesimoveis.com.br

SÃO FRANCISCO

São Francisco - Vendo apto c/ área de 120m² c/ 3 suítes, lavabo, sala de estar/ jantar, coz., área de serviço c/banheiro, adega, varanda, gar.p/2 carros R$ 380.000,00 Tr: 32356687/ 32356477/ 999712399/ 996064732 www.ayrtonejulioimoveis.com.br COD: 9338

APARTAMENTO VENDER - SÃO FRANCISCO - Vende excelente apartamento com 230m² com móveis planejados, 3 quartos sendo 2 suítes com varanda, sala de estar, sala de jantar, home theater, varanda com jardineiras suspensas, WC social, copa, cozinha, adega, área de serviço, DCE completa, depósito e 2 vagas de garagem. Aproveite! Por apenas R$ 600MIL! 3227-3099 / 9973-4073 www.bmendesimoveis.com.br

Vende excelente apartamento! Super ventilado com 3 qtos sendo 1 suíte, sala p/ 2 ambientes com cortina de vidro, WC social, cozinha com área de serviço e 1 vaga de garagem. Por apenas R$ 230mil! Não perca esta oportunidade! 3227-3099 / 9973-4073 www.bmendesimoveis.com.br

São Francisco - Vendo apto no Ed. Ilha dos Lenções c/2 qrtos, sala em L, coz., area de serviço. Pode ser financ. R$ 150 mil Tr: 32356687/ 32356477/ 999712399/ 996064732 www.ayrtonejulioimoveis.com.br

Cod [435] Vende-se um apto com sala, copa, cozinha, sacada com vidro, 3 quartos, sendo 1 suíte, WC social, dependência de empregada completo, área de serviço os armários embutido e ar condicionados, 1 elevador na área de serviço e preço do condomínio – valor 400,00 e uma vaga na garagem. Valor: R$ 350.000,00. TR: 3238-3583 / 999739137.

TURU

AP000265 – APTO – VENDER – TURU - Vende-se apartamento com 78m², nascente, com sala de estar/ jantar, cortina de vidro, 03 quartos (sendo 01 suíte), banheiro social, móveis projetados, 02 vagas de garagem. R$ 350 MIL.

Jardim Primavera - AP000196 Vende-se apto c/ 2 qrtos (s/1 ste), banheiro social, sala, cozinha, sacada, vaga de garagem. Cond. c/ área de lazer completa. R$ 140 mil. Tels.: 3248-6709 / 99983-2772 oi / 98223-8422 tim

APTO PRONTO PARA MORAR! Vende exc. apto, no Cond. Ville de France, c/ 80 m², nascente, andar alto,c/ 3 qtos s/1 ste. Sala em L c/ sacada, wc de serviços, 2 vagas na garagem, lazer c/quadra de esportes, salão de festas e playground, pagamento facilitado em até 80 meses! Venha conferir! 3227-3099 / 9973-4073 www.bmendesimoveis.com.br

Sebastião Imóveis

Itapiracó Turú cód. [626]- Apartamento no 2º andar, com uma vaga de garagem descoberta, sala estar/jantar, wc social, 1 quarto, cozinha. Valor R$73.000,00- Tratar:32383583 / 999739137

BMENDES Imóveis

O APTO DOS SEUS SONHOS! ESTÁ ESPERANDO VOCÊ! PRONTO PARA MORAR! AV. São Luís Reis de França, próx. ao Restaurante Cheiro Verde, COND. ÍLE DE FRANCE - Aptos c/ 83 m², 3 qtos s/1 ste e área de lazer. FACILITADO EM ATÉ 72 MESES DIRETO COM A CONSTRUTORA. Venha conferir! 3227-3099 / 9973-4073www.bmendesimoveis.com.br

BMENDES Imóveis

NÃO PERCA TEMPO! FAÇA JÁ A SUA MUDANÇA! APTO PRONTO PARA MORAR! C/ 83m², c/ 3 qtos, sdo 1 suíte, c/ sacada, sala em L p/ 2 ambientes c/ varanda, WC social, coz., despensa c/wc de serviço,área de lazer completa,garagem coberta p/ 2 carros. FINANC.DIRETO C/ A CONSTRUTORA EM ATÉ 72 MESES E BANCÁRIO NÃO PERCA ESSA OPORTUNIDADE! 3227-3099 / 9973-4073www.bmendesimoveis.com.br

BMENDES Imóveis

VOCÊ NÃO VAI ACREDITAR! AGENDE LOGO SUA MUDANÇA! APTO PRONTO PARA MORAR! AV. São Luís Reis de França, próx. ao Restaurante Cheiro Verde, COND. ÍLE DE FRANCE - Aptos c/ 83 m², 3 qtos s/1 ste e área de lazer. FACILITADO EM ATÉ 72 MESES DIRETO C/A CONSTRUTORA.Venha conferir! 3227-3099 / 9973-4073www.bmendesimoveis.com.br

BMENDES Imóveis

COMECE O ANO ANO NOVO COM PÉ DIREITO! DENTRO DO SEU APTO NOVO!C/ 83m², c/ 3 qtos, s/1 ste, c/ sacada, sala em L p/ 2 ambientes c/ varanda, WC social, coz., despensa c/wc de serviço. Área de lazer completa garagem coberta p/ 2 carros. FINANCIADO DIRETO C/ A CONSTRUTORA EM ATÉ 72 MESES E BANCÁRIO. NÃO PERCA ESSA OPORTUNIDADE! Venha conferir! 3227-3099 / 9973-4073 www.bmendesimoveis.com.br

Quer vender, alugar, passar ou trocar? Anuncie. É só ligar: (98) 3212-2039 ou nos envie e-mail para: temclassificados@oimparcial.com.br.

BMENDES Imóveis

SAIA DO ALUGUEL! JÁ TEMOS O APTO PRONTO PARA VOCÊ MORAR! c/ 83m², c/ 3 qtos, s/1 ste, c/ sacada, sala em L p/ 2 ambientes c/ varanda, WC social, coz., despensa c/ wc de serviço área de lazer completa garagem coberta p/ 2 carros. FINANC.DIRETO C/ A CONSTRUTORA EM ATÉ 72 MESES E BANCÁRIO. NÃO PERCA ESSA OPORTUNIDADE! Venha conferir! 3227-3099 / 9973-4073 www.bmendesimoveis.com.br

Iuolira Imóveis

TURU - AP000018 - Vende-se apto c/2 qrtos, wc social, sala, coz. Cond.c/guarita 24 horas R$ 80.000,00 3248-6709 / 99983-2772 oi / 98223-8422 tim

Iuolira Imóveis

TURU - AP000044 – Vende-se apto c/3 qts s/1 ste reversível, wc social, sala, coz., lavanderia R$180.00,00 3248-6709 / 99983-2772 oi / 98223-8422 tim

BMENDES Imóveis

ÚLTIMAS UNIDADES! VENHA E RESERVE LOGO O SEU! Av. São Luís Rei de França, próx. ao Restaurante Cheiro Verde, COND. ÍLE DE FRANCE - Aptos c/ 83 m², 3 qtos sdo 1 suíte e área de lazer. FACILITADO EM ATÉ 72 MESES DIRETO COM A CONSTRUTORA. Venha conferir. 3227-3099 / 9973-4073 www.bmendesimoveis.com.br

Sebastião Imóveis

TURU - COD [564] Vende-se um apto no Cond. Itapiracó, c/ portão elétrico, 2 vagas na gar., sala, copa, coz., 3 qtos s/2 stes, wc social, dep.de empregada e área de serviço c/lavanderia. Valor: R$ 180.000,00. TR: 3238-3583/ 999739137.

BMENDES Imóveis

NÃO PERCA! Vende excelente apto, no Cond. Ville de France, c/ 80 m², nascente, andar alto, c/ 3 qtos sdo 1 ste, sala em L c/ sacada, WC social, coz. ampla c/ despensa ou depósito e WC de serviço, 2 vagas na garagem, lazer c/ quadra de esportes, salão de festas e playground, pagamento facilitado em até 80 meses. Venha Conferir! 3227-3099 / 9973-4073 www.bmendesimoveis.com.br

BMENDES Imóveis

APTO NOVO, PRONTO P/ MORAR no ILE DE FRANCE, c/ 83 m², c/ 3 qtos, sdo 1 suíte, c/ sacada, sala em L p/ 2 ambientes c/ varanda, WC social, cozinha, dispensa c/ WC de serviço. Área de lazer completa. garagem coberta p/ 2 carros. Financiado direto c/ a construtora em 72 meses e bancário. Não perca essa oportunidade! 3227-3099 / 9973-4073 www.bmendesimoveis.com.br

2.2 Aptos. ALUGAR

ANIL

Eliziel Farias Consultoria Imobiliária CRECI 1200 - 20ª Região

ANIL - Aluga apto no cond. Eco park, c/ varanda, sala, 1 qrto, 1 semi-ste, wc social, coz., área de serviço e garagem. R$ 850,00 (aluguel e cond. 3268.3390 - 99976.7018

BEQUIMÃO

Eliziel Farias Consultoria Imobiliária CRECI 1200 - 20ª Região

Aluga apto no Cond. Costa da Esmeralda, com varanda, sala, 2 quartos, wc social, cozinha, área de serviço e garagem. R$ 800,00 (aluguel e condominio) - 3268.3390 - 98844-9025 - 99976.7018.

BARRAMAR

Eliziel Farias Consultoria Imobiliária CRECI 1200 - 20ª Região

ALUGA APTO COM VARANDA, SALA, 02 QUARTOS COM ARMÁRIOS, WC SOCIAL REVERSIVEL, COZINHA COM ARMÁRIOS, DCE, ÁREA DE SERVIÇO E GARAGEM. R$ 1.000,00 (ALUGUEL, CONDOMINIO E IPTU) - 3268.3390 - 99976.7018.

CALHAU

Iuolira Imóveis

CALHAU - AP000188 - Aluga-se apto c/ 2 qrtos s/ 1 ste, sala, coz., sacada, área de serviço. Cond. c/ área de lazer completa. Valor R$ 1.500,00 3248-6709 / 99983-2772 oi / 98223-8422 tim

Quer vender, alugar, passar ou trocar? Anuncie. É só ligar: (98) 3212-2039 ou nos envie e-mail para: temclassificados@oimparcial.com.br.

COHAFUMA

Ayrton & Júlio Imóveis

Cohafuma - Alugo apto no Jardins de Provence com 2 qrtos e demais dependências, com moveis projetados R$ 2.500,00 com condomínio Tr: 32356687/ 32356477/ 999712399/ 988168000 www.ayrtonejulioimoveis.com.br

Alzira Imóveis

CRECI: 819 -A8 – Alugo Apto. no Jardins, mobiliado de 1ª qualidade, entra só com as malas, c/ 2 quartos, sendo uma suíte, andar alto, nascente, 01 vaga. (98) 99971-2945 / 98845-6228 / 98119-4495.

Alzira Imóveis

CRECI: 819 -A8 – Alugo Apto. no Jardins, mobiliado de 1ª qualidade, entra só com as malas, com 2 quartos, sendo uma suíte, andar alto, nascente, 1 vaga. (98) 99971-2945 / 98845-6228 / 98119-4495.

COHAJAP

Iuolira Imóveis

AP000257 – APTO– ALUGAR- COHAJAP - Aluga-se apartamento com 02 quartos sendo 01 suíte, armários projetados, sala, copa/cozinha, wc social com box, 02 ar condicionado, com mobilias, vaga de garagem. R$ 1.600,00.

Quer vender, alugar, passar ou trocar? Anuncie. É só ligar: (98) 3212-2039 ou nos envie e-mail para: temclassificados@oimparcial.com.br.

COHAMA

IVOMAR IMÓVEIS

Aluga-se Apto no Condomínio Belize de 2 quartos na Cohama. Tr: 3258-5629 / 99129-6797 98845-4785 / 3083-0799 / 98142-7703

EXPRESSO VIP
VIAJE COM CONFORTO E SEGURANÇA
FAÇA SUA RESERVA
(98) 3236.2933 | 9971.5153
8131.3630
DIARIAMENTE
SÃO LUÍS/ SÃO JOÃO DOS PATOS
07:30 - 22:00
SÃO LUÍS/ MIRADOR/ SUCUPIRA NORTE
07:30 - 17:30
EM SÃO LUÍS BUSCAMOS
E DEIXAMOS EM CASA!
(98) 8707.6537 | 8707.6654 | 8131.3630

GUANABARA
SATISFAÇÃO EM TODOS OS SENTIDOS
Cuidamos da sua satisfação em todos os sentidos. A começar com a pontualidade.
Escolha seu destino, confira os nossos horários e boa viagem!
SÃO LUÍS X FORTALEZA: 8h30 | 12h | 17h30
FORTALEZA X SÃO LUÍS: 12h30 - 20h30 - 22h
SÃO LUÍS X TERESINA
6h45 | 9h | 12h30 | 20h30 | 22h | 22h30
TERESINA X SÃO LUÍS
7h30 | 9h30 | 12h | 22h30 | 23h
SÃO LUÍS X PARNAÍBA: 20h
PARNAÍBA X SÃO LUÍS: 20h30
SÃO LUÍS X BACABAL: 8h | 13h30 | 17h
BACABAL X SÃO LUÍS: 8h | 13h | 18h45
SÃO LUÍS X PAULINO NEVES
(VIA TUTÓIA): 16h | 21h
PAULINO NEVES X SÃO LUÍS
(VIA TUTÓIA): 13h | 20h
SÃO LUÍS X PINDARÉ-MIRIM
(VIA SANTA INÊS): 7h50
PINDARÉ-MIRIM X SÃO LUÍS
(VIA SANTA INÊS): 15h30
SÃO LUÍS X BARÃO DE GRAJAÚ*: 23h
BARÃO DE GRAJAÚ X SÃO LUÍS*: 17h
*Consulte a frequência
Serviço de Tele-Entrega: 98 3243 2332
www.viajeguanabara.com.br | SAC 0800.728.1992

A sua melhor opção em transportes

Cisne Branco

FRETAMENTO • RODOVIÁRIO • CARGAS
(Entregas e coletas programadas)

• Certificação ISO 9001 •

Saída Diariamente

São Luis > Barreirinhas
06:00 08:45 14:00 19:30

São Luis > Anajatuba		08:00	13:45
São Luis > Axixá		10:00	16:00
São Luis > Caremas		08:30	17:00
São Luis > Humberto de Campos		12:00	16:30
São Luis > Icatu		09:00	17:30
São Luis > Paulo Ramos		11:15	13:15
São Luis > Presidente Juscelino		08:30	18:00
São Luis > Rosário	07:00	13:00	19:00
São Luis > Santo Amaro		06:00	14:00
São Luis > Tuntum		12:50	15:00
São Luis > Urbano Santos		05:45	16:50
São Luis > Urbano Santos (Barreirinhas)			07:00

Avenida Santos Dumont, 2.350
Tirirical - São Luis/MA

Fone: (98) 3245-1233
Rodoviária: (98) 3243-2847
(98) 3243-2238

ou envie um e-mail para
sac@cisnebrancoturismo.com.br

ESTRADA DE RIBAMAR

Sebastião imóveis

ESTRADA DE RIBAMAR - COD [571] Passa-se um apto no Cond. Riviera III, 2º andar, c/1 vaga na garagem, sala, 2 qrtos, wc social reversível, área de serviço e área de lazer completa. Valor: R$ 40.000,00. TR: 3238-3583/99973-9137

Sebastião imóveis

ESTRADA DE RIBAMAR - COD [572] Passa-se um apto no Cond. Riviera III, 3º andar, c/1 vaga na gar., sala, 2 qrtos, wc social reversível, área de serviço e área de lazer completa. Valor: R$ 55.000,00. TR: 3238-3583 / 99973-9137.

Quer vender, alugar, passar ou trocar? Anuncie. É só ligar: (98) 3212-2039 ou nos envie e-mail para: temclassificados@oimparcial.com.br.

Sebastião imóveis

ESTRADA DA MAIOBA - COD [573] Passa-se um apto no Cond.Dunas do Sol, 3º andar, c/1 vaga na gar., sala, 2 qartos , wc social, área de serviço e área de lazer completa. Valor: R$ 50.000,00. TR: 3238-3583/99973-9137.

Quer vender, alugar, passar ou trocar? Anuncie. É só ligar: (98) 3212-2039 ou nos envie e-mail para: temclassificados@oimparcial.com.br.

FORQUILHA

IVOMAR IMÓVEIS

Aluga – se apto 2 qts, no retorno da forquilha, Condomínio Vitoria. Vlr: 700,00 (cond. Incluso). TR: 3258-5629/ 98845-4785/ 99972-6980/ 3083-0799/ 98142-7703.

Quer vender, alugar, passar ou trocar? Anuncie. É só ligar: (98) 3212-2039 ou nos envie e-mail para: temclassificados@oimparcial.com.br.

JARACATI

Eliziel Farias Consultoria Imobiliária CRECI 1200 - 20ª Região

ALUGA APTO NO COND. PLENO, COM VARANDA, SALA, 02 QUARTOS, 01 SUITE, WC SOCIAL, COZINHA, ÁREA DE SERVIÇO E GARAGEM. R$ 1.600,00 (ALUGUEL E CONDOMINIO) - 3268.3390 - 99976.7018

JOÃO DE DEUS

IVOMAR IMÓVEIS

Aluga-se Aparts. c/ 2 Quartos e Demais dependências, no João de Deus, Valor R$ 550,00 / 3258-5629 / 98845-4785 / 99972-6980 / 3083-0799 / 98142-7703.

Quer vender, alugar, passar ou trocar? Anuncie. É só ligar: (98) 3212-2039 ou nos envie e-mail para: temclassificados@oimparcial.com.br.

OLHO D'AGUA

Sebastião imóveis

COD [A25] - Aluga-se um apto c/gar., portão elétrico, sacada, sala, coz. americana, 3 qrtos s/ 1 ste, 2 wcs social, dce, despensa e área de serviço. Obs: 5º andar/ Nascente/ elevador social e serviço. Fica próx. ao SESC, padaria, ponto de ônibus e mais. Valor: R$ 2.100,00. TR: 3238-3583 / 999739137.

Sebastião imóveis

OLHO D'AGUA – COD [A26] - Aluga-se um apto c/gar., portão elétrico, sacada, sala, coz, americana, 3 qtos s/1 ste, 2 wcs social, dce, despensa e área de serviço. Obs: 5º andar/Poente/ elevador social e serviço. Fica próx.ao SESC, padaria, ponto de ônibus e mais... Valor: R$ 1.900,00. TR: 3238-3583 / 999739137.

Quer vender, alugar, passar ou trocar? Anuncie. É só ligar: (98) 3212-2039 ou nos envie e-mail para: temclassificados@oimparcial.com.br.

PONTA D' AREIA

IMPERDÍVEL! Aluga-se apto no Flat Number One, bairro Ponta d'Areia, totalmente mobiliado. Serviço de quarto, academia, TV a cabo, Internet. Condomínio incluído. R$ 2.200. TEL: 9114-1423. (PF).

Quer vender, alugar, passar ou trocar? Anuncie. É só ligar: (98) 3212-2039 ou nos envie e-mail para: temclassificados@oimparcial.com.br.

PONTA DO FAROL

Ayrton & Júlio IMÓVEIS

PONTA DO FAROL - Alugo apto c/3 stes, 5 wcs, sala, coz., dispensa, área de serviço R$ 4.000,00 c/ cond. Tr.: 3235-6687/ 3235-6477/ 99971-2399/ 98816-8000. www.ayrtonejulioimoveis.com.br

Quer vender, alugar, passar ou trocar? Anuncie. É só ligar: (98) 3212-2039 ou nos envie e-mail para: temclassificados@oimparcial.com.br.

RENASCENÇA

IUOlira imóveis

AP000264 – APTO – ALUGAR – RENASCENÇA - Aluga-se apTO com varanda, sala de estar, duas suítes, copa/cozinha, área de serviço, dependência de empregada completa, banheiro social, com uma área privativa de 74,64m², vaga de garagem. Com armários projetados na cozinha e com eletro DOMÉSticos. R$ 1.800,00.

Quer vender, alugar, passar ou trocar? Anuncie. É só ligar: (98) 3212-2039 .

IUOlira imóveis

AP000259 – APTO – ALUGAR – RENASCENÇA - Aluga-se apartamento com sala, copa/cozinha, 03 quartos (2 semi-suíte e 01 suíte), banheiro social, dependência de empregada, armários.

BMENDES imóveis

Aluga excelente apartamento c/ 53 m², nascente total, todo mobiliado, c/ 1 quarto,sala p/ 2 ambientes, sacada, wc social, cozinha, garagem e área de lazer. APROVEITE! Venha conferir. 3227-3099 / 9973-4073 www.bmendesimoveis.com.br

Alugo apartamento no Ed. Canopus. R$ 2.800,00 com condomínio incluído. Tr.: 32356687/ 32356477/ 999712399/ 988168000. www.ayrtonejulioimoveis.com.br. Centro. Vendo prédio na Rua do Egito com três pavimentos (subsolo, térreo e 1º andar). R$ 250 mil.Tr.: 32356687 / 32356477 / 999712399 / 996064732. www.ayrtonejulioimoveis.com.br.

Ayrton & Júlio IMÓVEIS

Renascença II - Alugo apto estilo flat todo mobilado no Ed. Mariana c/1 qrto, coz. americana, sala, wc social, 1 vaga de garagem R$ 1.600,00 c/ cond. incluído Tr: 32356687/ 32356477/ 999712399/ 984487001 www.ayrtonejulioimoveis.com.br COD: 9132

Ayrton & Júlio IMÓVEIS

Alugo apto reformado no Ed. Ana Karine com 2 qrtos sendo 1 ste com armários, wc social, sala com varanda e cozinha. R$ 2.200,00 com condomínio. TR: 32356477/ 999712399/ 982252627 / 3235-6687. www.ayrtonejulioimoveis.com.br

Alzira IMÓVEIS

CRECI: 819 -A5 – Alugo Apto. mobiliado, c/ 2 quartos, sendo uma suíte, sala, varanda, cozinha, lazer completo, prox. a praça nova da Lagoa. (98) 98845-6228 / 98119-4495.

Alzira IMÓVEIS

CRECI: 819 -A6 – Alugo Apto. com 170m², c/ 4 quartos, sendo 2 suíte, todo projetado, prédio novo, prox. a Escola Crescimento. (98) 98845-6228 / 98119-4495

Quer vender, alugar, passar ou trocar? Anuncie. É só ligar: (98) 3212-2039.

Eliziel Farias Consultoria Imobiliária CRECI 1200 - 20ª Região

RENASCENÇA II - Alugo apto no cond. Costa azul, c/ varanda, sala, 2 qrtos, 1 suíte, wc social, coz., área de serviço e garagem. R$ 1.200,00 - 3268.3390 - 9976.7018

Quer vender, alugar, passar ou trocar? Anuncie. É só ligar: (98) 3212-2039 ou nos envie e-mail para: temclassificados@oimparcial.com.br.

RECANTO VINHAIS

Ayrton & Júlio IMÓVEIS

Recanto Vinhais - Alugo apto c/área de 60m² no Ed. Gran Vilage Vinhais c/2 qrtos s/1 ste c/ar cond., wc social, coz. americana c/armários, área de serviço, 1 vaga, varanda R$ 1.200,00 incluído o cond. Tr.: 32356687/ 32356477/ 999712399/ 996064732 www.ayrtonejulioimoveis.com.br)

Quer vender, alugar, passar ou trocar? Anuncie. É só ligar: (98) 3212-2039 ou nos envie e-mail para: temclassificados@oimparcial.com.br.

RIBAMAR

Sebastião imóveis

COD [A06] Aluga-se APTOS no Cond.Village do Bosque III, na avenida que dá acesso ao Socorrão II, c/sacada, sala, coz., 2 qtos, 1 WC social. Valor R$ 650,00. TR: 3238-3583 / 99973.9137.

SÃO FRANCISCO

ALUGO APTO NO COND. RIVIERA DA ÁREA, COM VARANDA, SALA, 01 QUARTO COM ARMÁRIOS, WC SOCIAL, COZINHA, ÁREA DE SERVIÇO E GARAGEM. R$ 950,00 (ALUGUEL E CONDOMINIO) - 3268.3390 - 99976.70818.

Quer vender, alugar, passar ou trocar? Anuncie. É só ligar: (98) 3212-2039 ou nos envie e-mail para: temclassificados@oimparcial.com.br.

TURU

TURU - AP000032 – Alugo apto mobiliado, 2 qrtos, wc social, sala, coz., sacada. R$ 1.200,00 3248-6709 / 99983-2772 oi / 98223-8422 tim

ALUGA APTO NO COND. SOLEMAR, COM SALA, 02 QUARTOS, WC SOCIAL, COZINHA, ÁREA DE SERVIÇO E GARAGEM. R$ 800,00 (ALUGUEL, CONDOMINIO E IPTU) - 3268.3390 - 99976.7018.

Quer vender, alugar, passar ou trocar? Anuncie. É só ligar: (98) 3212-2039.

VINHAIS

CRECI: 819 -A4 - Alugo Apto. no cond. Park Vinhais, c/ 03 quartos, sendo uma suíte, sala, varanda, nascente, andar alto, ventilado, prox. ao shopping da Ilha. (98) 98845-6228 / 98119-4495.

Quer vender, alugar, passar ou trocar? Anuncie. É só ligar: (98) 3212-2039 ou nos envie e-mail para: temclassificados@oimparcial.com.br.

2.3 Aptos. PASSAR

ESTRADA DE RIBAMAR

ESTRADA DE RIBAMAR - COD [559] Passa-se apto no Cond. Residencial Indaiatuba, c/vaga na garagem, sala, coz., 2 qrtos, wc social, área de lazer e área de serviço. Valor: R$ 35.000,00. TR: 99973-9137 / 3238-3583.

ESTRADA DE RIBAMAR - COD [549] Passa-se um apto no Cond.Residencial Praias Bellas, 1º andar, c/vaga na garagem, sala, 2 qrtos sendo 1 ste, wc social, coz., área de la,zer completa e área de serviço.Valor: R$ 100.000,00. TR: 99973-9137 / 3238-3583.

PENINSULA

Passo apto no Ed. Ilê Saint Louis c/área de 305m². R$ 2.400.000,00 / 32356477 / 9 9971-2399 / 9 88168000 / 3235-6687. www.ayrtonejulioimoveis.com.br.

2.5 Kitnets VENDER

BAIRROS DIVERSOS

Aluga-se quitinetes c/ e sem mobília nos seguintes bairros Anil, Ivar Saldanha, João Paulo, Cohatrac e Monte Castelo. TR: 98 3258-5629 /3083-0799 /9 8731-2428 / 99129-6797. Email: quatro.i@ig.com.br

2.6 Kitnets ALUGAR

Quer vender, alugar, passar ou trocar? Anuncie. É só ligar: (98) 3212-2039 ou nos envie e-mail para: temclassificados@oimparcial.com.br.

3.1 Terrenos VENDER

ARAÇAGY

ARAÇAGY - TE000198 - Vende-se dois lotes no condominio Alphaville medindo 17x27, sendo 459m². Ótima localização! 3248-6709 / 99983-2772 oi / 98223-8422 tim

LOT. BOB KENNEDY - Cód. [604] - Vende-se um terreno no loteamento Bob Kennedy no Araçagy, Paço do Lumiar, todo murado, próx. a avenida, Frente 26, Fundo 65, Área total 1.690 m². Valor: R$280.000,00 - Tratar: 32383583/ 999739137

Quer vender, alugar, passar ou trocar? Anuncie. É só ligar: (98) 3212-2039 ou nos envie e-mail para: temclassificados@oimparcial.com.br.

ALEMANHA

Alemanha cód.[625]- Galpão com ótima localização no bairro Alemanha. Valor R$300.000,00-Tratar:32383583/999739137

CALHAU

BMENDES imóveis

Vende-se terreno no Altrerosas Calhau, plano, tdo murado c/ 25 m x40 m. Excel. localização, por trás do Grand Park. Venha conferir. 3227-3099 / 9973-4073 www.bmendesimoveis.com.br

COHATRAC

Sebastião imóveis

Cohatrac Itaguará cód. [624]- TERRENO MUITO BEM LOCALIZADO, PRÓXIMO DE TUDO NO BAIRRO ITAGUARÁ COHATRAC, MEDINDO 10mt² DE FRENTE E 20mt² DE FUNDO TOTALIZANDO UMA ÁREA DE 200mt. Alor R$150.000,00-Tratar 32383583 / 999739137

COQUEIRO

BMENDES imóveis

Vende 2 áreas na cidade de São Luís, localiz. no lugar chamado Coqueiro, de grande valor p/ o mercado atual. Seja p/ const. civil ou p/ grandes investidores que queiram implantar projeto de grande porte, devido que a 1º área com 23 hectares, que margeia o Rio Coqueiro tem acesso aos pontos dos portos do Itaqui, Alumar, e Vale e a 2º área com 65 hectares, as duas áreas são próximas uma da outra. www.bmendesimoveis.com.br

INHAÚMA

Sebastião imóveis

INHAÚMA - COD [586] Vende-se um terreno c/ área de 2.730 m². Ótima localização e de fácil acesso. Valor: R$ 150.000,00. TR: 3238-3583/99973-9137.

QTAS DO CALHAU

BMENDES imóveis

Vende 4 lotes com excelente localização no bairro residencial mais valorizado da ilha, Quintas do Calhau c/ 800m² cada, todo documentado, do lado da praia, a partir de 550 Mil. Venha conferir não perca tempo. 3227-3099 / 9973-4073 www.bmendesimoveis.com.br

SÃO CRISTOVÃO

Alzira IMÓVEIS

CRECI: 819 -A15 – Vendo terreno cp, 1300m², bom para galpões, lojas, centro comerciais, bem localizado, prox. á avenida Guajajaras. (98) 99971-2945 / 98845-6228 / 98119-4495

VILA ESPERANÇA

Sebastião imóveis

VILA ESPERANÇA - COD [594] Vende-se o sítio Ranchinho, contendo uma casa c/sala, copa, coz., 2 qrtos, wc social e área de serviço. Área livre; 4 pontos; Pousada c/5 stes, incluindo cama e frigobar; 2 wcs p/a clientes; Restaurante; Estacion.Valor: R$ 250.000,00. TR: 3238-3583/ 999739137.

SÃO BERNARDO

Sebastião imóveis

SÃO BERNARDO - COD [576] Vende-se um terreno medindo 18x80 m². Próximo a Avenida guajajaras, ótimo acesso. Valor: R$ 90.000,00. TR: 3238-3583 / 99973-9137.

Sebastião imóveis

COD [503] Vende-se um terreno com frente de 107m², laterais 150 m², fundo 40m², Total de 11.025m². Valor: R$ 280.000,00. Tratar: 3238-3583 / 999739137.

SANTO ANTONIO

Sebastião imóveis

Santo Antonio cód.[620]- Vende-se um terreno de 486,40m², todo docum. c/o Registro no Cartório de Imóveis do 2º Ofício, todo murado, próximo à entrada da Caema do Sacavém no bairro Santo Antonio. Valor R$250.000,00 Tratar:32383583/999739137

Quer vender, alugar, passar ou trocar? Anuncie. É só ligar: (98) 3212-2039 ou nos envie e-mail para: temclassificados@oimparcial.com.br.

VILA MARANHÃO

Sebastião imóveis

VILA MARANHÃO -[600]-Terreno com 37.785,00m² - Valor: R$3.500.000,00 - Tratar: 3238.3583 / 99973.9137

VILA PASSOS

Sebastião imóveis

VILA PASSOS - COD [579] Vende-se um terreno medindo 295 m². Ótimo para empreendimentos. Valor: R$ 150.000,00. TR: 3238-3583 / 99973-9137.

Quer vender, alugar, passar ou trocar? Anuncie. É só ligar: (98) 3212-2039 ou nos envie e-mail para: temclassificados@oimparcial.com.br.

3.2 Terrenos ALUGAR

RENASCENÇA

Ayrton & Júlio IMÓVEIS

Alugo área próximo ao Shopping Tropical com 3.000m². Tratar: 9971-2399 / 3235-6687/ 99606-4732. www.ayrtonejulioimoveis.com.br

Quer vender, alugar, passar ou trocar? Anuncie. É só ligar: (98) 3212-2039 ou nos envie e-mail para: temclassificados@oimparcial.com.br.

3.3 Sitios

ESTRADA DA PINDOBA

Sebastião imóveis

ESTRADA DA PINDOBA - COD [581] Vende-se um sítio murado, portão metálico, medindo 3.159 m² com várias árvores frutíferas, com água e energia. Valor: R$ 250.000,00. TR: 3238-3583/99973-9137.

Quer vender, alugar, passar ou trocar? Anuncie. É só ligar: (98) 3212-2039 ou nos envie e-mail para: temclassificados@oimparcial.com.br.

3.4 Sitios ALUGAR

Quer vender, alugar, passar ou trocar? Anuncie. É só ligar: (98) 3212-2039 ou nos envie e-mail para: temclassificados@oimparcial.com.br.

ANIL

IVOMAR IMÓVEIS

Aluga-se Sitios / Casas para eventos c/ grande area livre, piscina quadra e campo de futebol, no Anil, Coquilho no Santa Barbara. 3258-5629 / 8845-4785 / 99972-6980 / 3083-0799 / 98142-7703.

Quer vender, alugar, passar ou trocar? Anuncie. É só ligar: (98) 3212-2039 ou nos envie e-mail para: temclassificados@oimparcial.com.br.

ESTRADA DE RIBAMAR

Ayrton & Júlio IMÓVEIS

Alugo sitio com 2 stes, 2 quartos, sala ampla, copa, cozinha, piscina, churrasqueira, arvores frutíferas, etc. R$ 2.000,00. TR: 32356477 / 9 9971-2399 / 3235-6687 / 9 8816-8000. www.ayrtonejulioimoveis.com.br

4.1 Salas VENDER

CENTRO

Eliziel Farias CONSULTORIA IMOBILIÁRIA CRECI 1200 - 20ª Região

Vende prédio na beira mar ao lado do Ibceu, com 2 pavim., recepção, 6 salas c/ wc interno e coz., R$ 280.000,00 - 9976.7018 - 3268.3390.

IUOLIRA IMÓVEIS

Vende-se prédio com 9 kitnetes, sendo cada uma com 43m². Valor R$ 499.999,00 Tr: (98) 3248-6709 / 99983-2772 OI / 98223-8422 TIM.

PONTA DO FAROL

Alzira IMÓVEIS

CRECI: 819 -A7 – Alugo sala no Business Center, pronta c/ divisórias, porta de vidro, balcão/ armário, com piso porcelanato. (98) 99971-2945 / 98845-6228 / 98119-4495

Quer vender, alugar, passar ou trocar? Anuncie. É só ligar: (98) 3212-2039 ou nos envie e-mail para: temclassificados@oimparcial.com.br.

SÃO FRANCISCO

Vendo loja no Ed. Comercial Castelo Branco com mezanino. R$ 100 mil. Tr.: 32356687/ 32356477/ 999712399/ 996064732. www.ayrtonejulioimoveis.com.br

Ayrton & Júlio IMÓVEIS

São Francisco - Vendo escritório montado c/ recepção, 3 salas, banheiro, todo mobilhado e climatizado, 2 vagas de garagem R$ 160 mil- Locação: R$ 2.500,00 com cond. Tr: 32356687/ 32356477/ 999712399/ 988168000 www.ayrtonejulioimoveis.com.br

Quer vender, alugar, passar ou trocar? Anuncie. É só ligar: (98) 3212-2039 ou nos envie e-mail para: temclassificados@oimparcial.com.br.

Ayrton & Júlio IMÓVEIS

São Francisco - Vendo prédio na avenida principal do São Francisco c/ área de 340m² R$ 800 mil Locação: R$ 7 mil Tratar: 3235-6687/ 3235-6477/ 99971-2399/ 99606-4732 www.ayrtonejulioimoveis.com.br COD: 9325

Quer vender, alugar, passar ou trocar? Anuncie. É só ligar: (98) 3212-2039 ou nos envie e-mail para: temclassificados@oimparcial.com.br.

RESERVA DA ILHA

BMENDES imóveis

Vende salas c/ 32 m² no Centro Empresarial Shopping da Ilha na Reserva da Ilha, 14 pavimentos, 8 elevadores, auditório, salas de reunião, entrada pela Shopping da Ilha. Paredes construídas em gesso, isolamento de som e facilidade para remover paredes e juntar salas. Venha conferir. 3227-3099 / 9973-4073 www.bmendesimoveis.com.br

Quer vender, alugar, passar ou trocar? Anuncie. É só ligar: (98) 3212-2039 ou nos envie e-mail para: temclassificados@oimparcial.com.br.

4.2 Salas ALUGA

CENTRO

BMENDES imóveis

Aluga-se ótimo ponto comercial na Rua do Sol, a 100m da Praça Deodoro, c/ 1 salão bem amplo, 2 salas menores, coz. e WC social, c/ instalação p/ ar-condicionado split e todo reformado. Aproveite. Apenas R$ 1.500,00. 3227-3099 / 9973-4073 www.bmendesimoveis.com.br

CALHAU

Ayrton & Júlio IMÓVEIS

Alugo lojas e salas na Galeria Space Room, com ótima localização e amplo estacionamento. Valores a partir de R$ 2.500,00. Tr: 99971-2399/ 3235-6477/ 3235-6687 / 996064732 / 3235-6687. www.ayrtonejulioimoveis.com.br COD: 4029.

COHAB

Sebastião imóveis

Cohab Anil IV cód.[A100] -Prédio bem localizado na Cohab Salas comerciais R$ 900,00 c/wc e gradeado. Salas Comerciais R$1.000,00 c/wc e gradeado. Salão Comercial 2º andar R$2.500,00 c/ wc e gradeado. Salão Comercial 3º andar R$1.500,00 c/wc e gradeados.Tratar:32383583 / 999739137

Eliziel Farias CONSULTORIA IMOBILIÁRIA CRECI 1200 - 20ª Região

Aluga sala (prox. ao Pop Center) em frente a academia, 2º andar com área de 30m² com banheiro interno. R$ 650,00. 3268-3390/ 9976-7018.

COHAMA

IVOMAR IMÓVEIS

Aluga-se salas comerciais no shopping da Ilha. TR: 98 3258-5629/ 98845-4785/ 99972-6980/ 3083-0799/ 98142-7703

MAIOBÃO

iuolira IMÓVEIS

MAIOBÃO – PT000193- Aluga-se ponto comercial c/ wc privativo. R$ 1.200,00 3248-6709 / 99983-2772 oi / 98223-8422 tim

PONTA D'AREIA

BMENDES imóveis

Alugam-se várias salas comerciais c/wc no Centro Comercial Lagoa Center, c/ metragens variadas de 30 a 35 m², exc. p/ qualquer atividade comercial, gar privativa, ótima localização, próx. do Sistema Mirante. Aproveite! 3227-3099 / 9973-4073/ www.bmendesimoveis.com.br

Quer vender, alugar, passar ou trocar? Anuncie. É só ligar: (98) 3212-2039 ou nos envie e-mail para: temclassificados@oimparcial.com.br.

RENASCENÇA

Ayrton & Júlio IMÓVEIS

Renascença II - Alugo lojas c/mezanino e porc. na Galeria Atlanta Center c/áreas de 40m² e 48m².A partir de R$ 2.000,00.Tr.: 32356687/ 32356477/ 999712399/ 996064732 www.ayrtonejulioimoveis.com.br

Eliziel Farias CONSULTORIA IMOBILIÁRIA CRECI 1200 - 20ª Região

Aluga sala no ed. Carrara, c/área de 30m2 e banheiro interno. R$ 800,00 - 3268.3390 - 99976.7018.

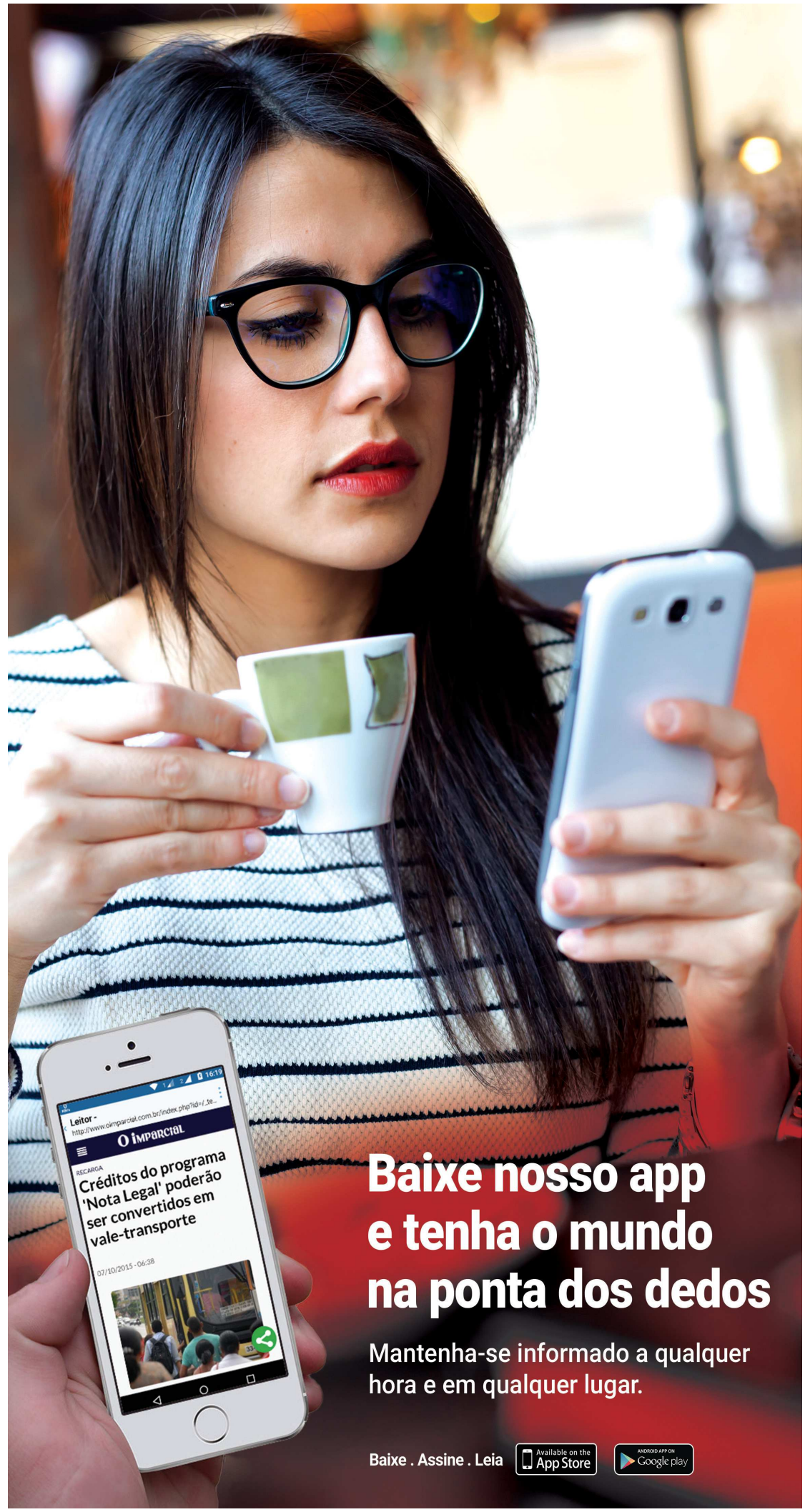

iuolira IMÓVEIS

RENASCENÇA - SA000070 - Aluga-se 3 salas comerciais, c/37 a 42m² de área privativa, cada uma c/ wc privativo, frente para a Avenida. Localização Privilegiada 2 salas de 37m² e uma sala de 42m² c/gar.valor R$ 1.000,00 (+ cond.). 3248-6709 / 99983-2772 oi / 98223-8422 tim

SÃO FRANCISCO

Ayrton & Júlio IMÓVEIS

São Francisco- Alugo loja no Ed. Castelo Branco c/mezanino R$ 1.200,00 Tr.: 32356687/ 32356477/ 999712399/ 996064723 www.ayrtonejulioimoveis.com.br

Quer vender, alugar, passar ou trocar? Anuncie. É só ligar: (98) 3212-2039 ou nos envie e-mail para: temclassificados@oimparcial.com.br.

Ayrton & Júlio IMÓVEIS

Alugo sala no Ed. Comercial Castelo Branco com área de 20 m², prédio com elevador. R$ 500,00. Tratar através dos telefones: 32356477 / 999712399 / 99606-4732 / 3235-6687. www.ayrtonejulioimoveis.com.br

SÃO CRISTOVÃO

Sebastião imóveis

Guajajara cód.[A101]- Galpão muito bom e bem localizado para você fazer o seu investimento na Av. Guajajara. Valor R$12.000,00-Tratar:3283583 / 999739137.

TIRIRICAL

IVOMAR IMÓVEIS

Aluga-se lojas comerciais nas Avenidas: Guajajaras, dos Franceses e dos Africanos. Tr: 3258-5629 / 99129-6797 98845-4785 / 3083-0799 / 98142-7703

tem CLASSIFICADOS Oportunidades & Veículos

1.1 VAGAS

EMPREGOS

Sebastião Imóveis

Precisa-se de corretores de imóveis, com experiência e CRECI ou estagiários da área. Interessados enviar currículo para sebastiao_imoveis@hotmail.com ou ligar para 3238-3583.

Quer vender, alugar, passar ou trocar? Anuncie. É só ligar: (98) 3212-2039 ou nos envie e-mail para: temclassificados@oimparcial.com.br.

B MENDES IMÓVEIS

B. MENDES IMÓVEIS - Precisa-se de corretor(a) com CRECI ou estagiários do curso TTI, contratação imediata. Interessados entregar currículos na Av. do Vale, nº 9, Ed. Carrara - salas 517 / 518. Renascença II. Tr: 3227-2182 ou 3227-3099. CONSULTOR DE VENDA EXTERNO .(Para segmento de cosméticos).

Quer vender, alugar, passar ou trocar? Anuncie. É só ligar: (98) 3212-2039 ou nos envie e-mail para: temclassificados@oimparcial.com.br.

Consultor de vendas -Requisitos:*Ensino médio completo; *Experiência em vendas externas *CNH "B";Horário comercial; Remuneração por comissão + ajuda de custo. Enviar currículo para: Trmslzcomercial@gmail.com Tel: (98) 3089-5767

OPORTUNIDADE PROFISSIONAL! VENDEDOR(A) Vendedor externo para vendas de TV e plano de dados e voz para operadora. Salário + Comissão + Ajuda de Custo. Interessados enviar currículo para : Recrutamento.vendas.telecom@gmail.com

DIVERSOS

Iuolira Imóveis

Vende-se um colégio com 11 salas na Cidade Operária, próximo à feira. Valor R$ 300.000,00 Tr: (98) 3248-6709 / 99983-2772 OI / 98223-8422 TIM

Ganhe 60% de desconto para aprender outro idioma

Assinantes de O Imparcial sempre levam vantagem

Quem assina O Imparcial participa do Clube Impar, um exclusivo e completo clube de descontos e vantagens com dezenas de estabelecimentos conveniados em São Luís e que oferecem descontos de até 60%. São cinemas, pizzarias, hotéis, restaurantes, academias, salões e muito mais.

Economize e leia conteúdo de qualidade.

Ligue e assine!

(98) 3212 2012

O IMPARCIAL

O Imparcial

oimparcial

@oimparcialonline

impar.online

1.1 CARROS Vender

HYUNDAI

Caçamba - Vende-se uma caçamba toco, GMC 12.170, motor, carterpiler, basculante de 8m³, branca, ano 2000. Em bom estado de conservação. Tels: (98) 98488-9798 /98414-1471.

FORD

FUSION - Vendo Fusion sel 2.5 Automatico completo 4 cilindros com teto solar 2010/2010. R$ 49.000,00. 3249-4773 / 9 9983-4085 / 9 8268-8895.

KIA

Sportage - Vendo Sportage, ano 2011/ automática nova. Contatos: 98 99193-4195 / 9837-6727.

MOTO XTZ 125

Vende-se ou negocia-se moto XTZ 125 cilindradas-Yamaha/2015, com 32.700 km rodados, quitada, documentação em dias e com todas as revisões feitas na autorizada, facilitamos a negociação. Contato: (OI) 9 8822-8260/(TIM) 9 8314-6038/(CLARO) 9 8290-2984.

NISSAN

Vende-se Nissan Pathfinder SE25 / Utilitário Jipe / Diesel 2007 / 2008, 4x4, diesel, prata, ar, vidro elétrico, airbag, direção hidráulica, trav elétrica, alarme. Revisado e documentação. regular. São 7 lugares. Valor: R$ 68 mil. Tel: (98) 9 8119-9344 ou 9 8127-00

DIVULGAÇÃO

Tite começa a faturar como técnico da Seleção Brasileira

Desde o domingo (14) à noite, Tite entrou para o time dos treinadores da Seleção Brasileira que aproveitaram a visibilidade para ganhar um bom dinheiro. De maneira discreta, foi veiculada a propaganda que ele fez para Uninassal. A Faculdade Maurício de Nassau é uma instituição privada de ensino superior mantida pelo Grupo Ser Educacional com 23 unidades em funcionamento no Norte e Nordeste do país. São mais de 50 opções de cursos de graduação, pós-graduação (especialização) e técnicos. Com o apoio do fundo norte-americano Cartesian Capital Group, o empresário José Janguiê Bezerra Diniz, nascido no Mato Grosso do Sul, está bilionário. De acordo com a revista Forbes, seu patrimônio já em 2014 era de R$ 1,2 bilhão. Ele resolveu dar visibilidade nacional para sua universidade e escolheu Tite.

DIVULGAÇÃO

Mineirinho é campeão da etapa de Saquarema do Mundial de surfe

Ontem, Adriano de Souza, o Mineirinho, de 30 anos, emendou uma sequência de baterias avassaladoras, eliminou Joel Parkinson, Yago Dora e Adrian Buchan, e tornou-se campeão da etapa de Saquarema do Mundial de Surfe. Com aproveitamento de 100%, as maiores notas no individual (9,83) e na combinada (18,50) do evento, ele não deu brecha para qualquer contestação e levou o título com sobras.

Boi Valente da Ilha no São João 2017

O bumba-boi de orquestra Valente da Ilha está nos últimos preparativos para o São João 2017. Neste ano, o grupo – que foi revelação dos festejos juninos em 2014 – promete encantar ainda mais os arraiais do Maranhão. De acordo com o presidente do grupo, Arialdo Moraes, o boi conta com mais de 90 integrantes – entre índias, índios, vaqueiros e orquestra. "Os ensaios acontecem todo fim de semana e são abertos a todos que quiserem acompanhá-los. É só ir lá na associação dos moradores do Ipem São Cristóvão. Estamos esperando todos vocês", disse Arialdo Moraes. Outra novidade para o ano de 2017 é a gravação do novo CD, que homenageará o cantor Raimundo Alberto Moraes, o Bebé, morto em 2015. Boa sorte ao Valente!

DIVULGAÇÃO

DIVULGAÇÃO

Luciano Huck propôs R$ 6 milhões para virar tema de samba-enredo

A presidente do Salgueiro, Regina Celi, confirmou, em entrevista ao TV Fama, que Luciano Huck ofereceu R$ 6 milhões para ser tema do samba-enredo da escola de samba do Rio de Janeiro. No entanto, a proposta foi recusada. Regina falou que a escola preferiu outro tema e não ficar com uma proposta milionária que o marido de Angélica fez. Em 2018, a agremiação entra na avenida com o tema "Senhoras do Ventre do Mundo". Além do Salgueiro, um emissário de Huck entrou em contato com a Mangueira, ambas do Rio.

DIVULGAÇÃO

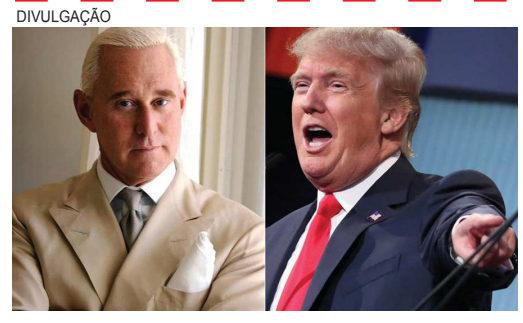

Este é o homem que "inventou" Donald Trump

A Netflix exibe "Get me Roger Stone", documentário sobre o consultor político Roger Stone, um dos personagens mais polêmicos da política norte-americana dos últimos 40 anos. Stone é um pilantra e se orgulha disso. A área em que atua, a consultoria política, sempre foi um terreno pantanoso, em que só os mais fortes – e mais espertos – sobrevivem. Nenhum presidente americano, de Nixon a Ford, de Carter a Obama, dos Bush a Clinton, foi eleito porque era bonzinho e cumpridor das regras. Por trás de todo político poderoso há sempre alguém que faça o trabalho sujo.

DIVULGAÇÃO

Jorge e Mateus vão lançar singles

Jorge e Mateus estão há 12 anos no mercado e acompanharam as mudanças do mundo sertanejo. Mesmo com a agilidade que a internet trouxe nos últimos tempos, a dupla sempre conseguiu emplacar músicas entre as mais tocadas do Brasil. Em conversa com o R7, Jorge falou que sempre acompanha as novidades.

"A gente fica feliz de ver as nossas músicas fazendo sucesso. Depois de 12 anos de carreira, sabemos da necessidade que temos de renovar. De estar lançando coisa nova sempre. O último DVD que gravamos foi em 2015 e, nesse ano, vamos fazer um trabalho um pouquinho diferente: lançar singles de dois em dois meses para depois gravar o DVD."

DIVULGAÇÃO

The Witcher vai ganhar série pela Netflix

A Netflix vai produzir uma série baseada em *The Witcher*, série de livros do escritor Andrzej Sapkowski, que ganhou fama mundial com uma trilogia de jogos produzida pelo estúdio CD Projekt RED. A série terá produção executiva de Sean Daniel (*Ben-Hur*, *A Múmia*) e Jason Brown (*The Expanse*), com a produtora de efeitos especiais polonesa Platige Image, encabeçada por Tomek Baginski (*A Catedral*) e Jarek Sawko (*The Fallen Art*). Baginski dirigirá pelo menos um episódio de cada temporada.

>> ANOTA AÍ!

Audiência publica
Amanhã, às 10h, na câmara municipal de São Luís acontecerá uma audiência pública para discutir as obras dos condomínios do Programa "Minha Casa, Minha vida" na zona rural de São Luís. A audiência será mediada pelo vereador Marcial Lima.

Domingada do Fole
Todos os domingos, a partir das 17h, no Botequim do Fuzuê. O ambiente fica localizado no bairro da Vila Embratel, com excelente localização na Avenida Sarney Filho ("João Figueiredo"), possui capacidade para 112 pessoas, em ambiente arejado e requintado. A nova churrascaria possui um espaço de dança para clientes.

DIVULGAÇÃO

Museus e histórias controversas: dizer o indizível em museus

De 15 a 21 de maio, acontece a 15ª Semana Nacional de Museus, temporada cultural promovida pelo Ibram em comemoração ao Dia Internacional de Museus (18 de maio). Nessa edição, mais de mil museus de todo o país oferecem ao público 3.000 atividades especiais, como visitas mediadas, palestras, oficinas, exibição de filmes e muito mais! Consulte a programação em: guiadaprogramacao.museus.gov.br.

18 de maio
Caminhada pelo Dia Nacional de Combate ao Abuso e Exploração Sexual de Crianças e Adolescentes.
Data: 18 de maio de 2017
Horário: 15h
Local: Bibliotece Pública Benedito Leite
Realização: Comitê de Monitoramento do Plano Municipal de Enfrentamento à Violência Sexual contra Crianças e Adolescentes.

>> DIRETAS

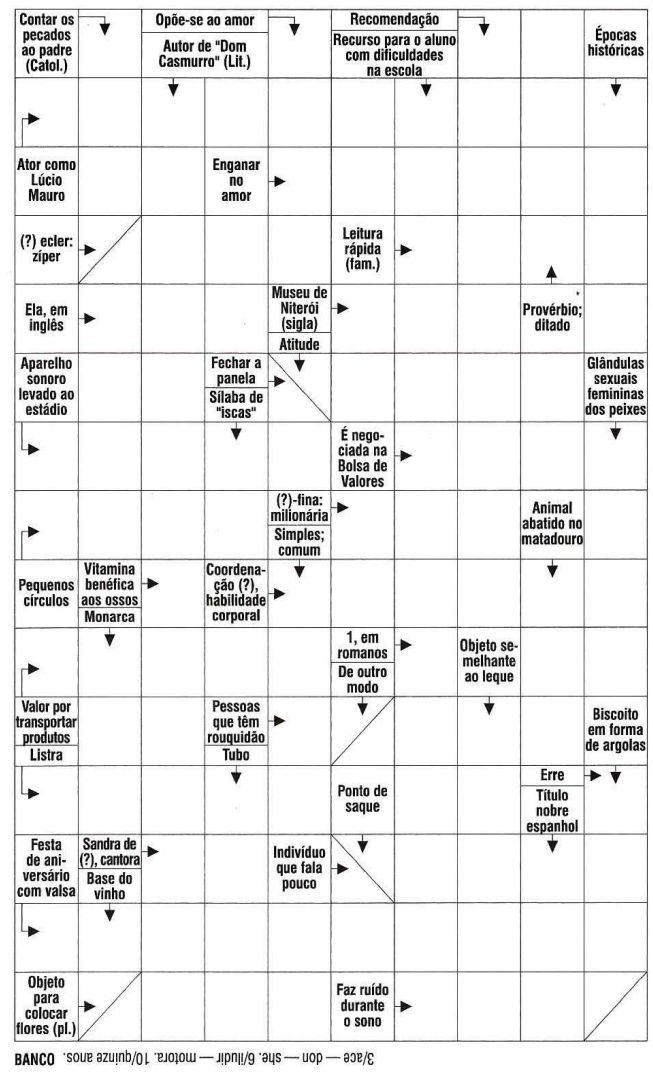

BANCO 3/ace — don — she. 6/iludir — motora. 10/quinze anos.

NOVELAS

MALHAÇÃO
Clara e MB tiram satisfações com Lica e Felipe. Tina enfrenta Telma. Fio e Jota discutem por causa de Ellen. Roney e Josefina não conseguem se entender. Benê beija Guto. Fio dança com Ellen e Jota os observa.

ROCK STORY
Zac assiste ao vídeo da mãe e duvida da inocência de Gui. Diana conta a Gordo que a mulher que entrou em contato querendo investir na Som Discos agora enviou uma proposta para comprar parte da gravadora. Júlia viaja com Ricardo para os Estados Unidos.

NOVO MUNDO
Thomas finge emoção ao conhecer Vitória. Piatã reclama do comportamento de Jacira para Padre Olinto. Thomas desconfia da paternidade de Vitória. Jacira entrega a Ferdinando as folhas que pegou na oca de Tibiriçá. Thomas leva Miss Liu para ajudar Anna.

A FORÇA DO QUERER
Cibele é irônica com Ritinha e Biga se preocupa. Jeiza e os policiais monitoram a conversa de uma facção criminosa. Eurico descobre o furto de seu dinheiro e desconfia de Biga e Nonato. Depois de conversar com a psicóloga, Ivana compra novas roupas. Dantas se surpreende com o comportamento de Cibele. Eugênio não atende o telefonema de Irene e Ivana desconfia. Ritinha conta para Marilda que Ruy está com ciúmes de Zeca. Silvana devolve o dinheiro para Eurico. Alan chega para a festa de noivado de Jeiza e Zeca não gosta. Jeiza e Zeca ficam noivos. Jeiza é chamada para trabalhar no meio da festa de noivado e Zeca se irrita.

RESPOSTA

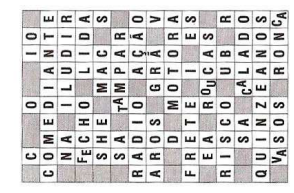

>> HORÓSCOPO

ÁRIES 21/03 a 20/04
Os astros anunciam uma ótima fase para você ganhar dinheiro. Fique de olho nas oportunidades que deverão surgir e avalie as ideias criativas que tiver.

TOURO 21/04 a 20/05
Os astros incentivarão você a usar todo seu charme e carisma para se entender com as pessoas, obter favores e conseguir o que quer. No emprego, busque suas metas e batalhe por uma promoção.

GÊMEOS 21/05 a 20/06
Você vai sentir uma vontade enorme de evoluir, ser uma pessoa melhor e se aperfeiçoar na profissão. Vai mostrar mais interesse no emprego, terá prazer em ensinar o que sabe e aprender outras funções.

CÂNCER 21/06 a 21/07
Ótimo astral para quem precisa terminar um trabalho ou concluir um projeto importante. Também é um bom momento para quem quer mudar de emprego e busca novas oportunidades.

LEÃO 22/07 a 22/08
Você deve se unir a outras pessoas hoje para conseguir o que deseja. Estimule a cooperação entre os colegas e trabalhe em equipe para atingir bons resultados.

VIRGEM 23/08 a 22/09
Ótimo pique para o trabalho. Você terá mais disposição e disciplina para cumprir seus compromissos, se deixar nenhuma tarefa pendente.

LIBRA 23/09 a 22/10
Simpatia e bom humor serão bons aliados do seu sucesso hoje. Use seu carisma para se entender melhor com as pessoas, agradar a clientela e atrair bons aliados para seus projetos.

ESCORPIÃO 23/10 a 21/11
Você vai querer mais estabilidade no emprego e vai cumprir suas tarefas com muito empenho e disciplina. Vale até levar algum serviço para casa, desde que não se sobrecarregue demais.

SAGITÁRIO 22/11 a 21/12
Bom dia para fazer contatos e interagir mais com as pessoas. No serviço, participe mais dos debates e troque ideias com os colegas. Quem está à procura de emprego deve espalhar o currículo: quem não é visto não é lembrado.

CAPRICÓRNIO 22/12 a 20/01
Vários astros vão estimular a sua criatividade nesta fase. Aproveite para otimizar o trabalho, descobrir novas formas de ganhar dinheiro e até mesmo para animar a sua vida amorosa.

AQUÁRIO 21/01 a 19/02
Seu jeito espontâneo e extrovertido vai encantar as pessoas e você terá enorme facilidade para se entender com todo mundo. No trabalho, boa fase para expor suas ideias inovadoras, fazer bons negócios e até pedir melhorias aos chefes.

PEIXES 20/02 a 20/03
Você pode ter ótimas ideias para agilizar o trabalho e terá muita facilidade para defender as suas opiniões. Se você tem bons projetos em mente, esta é a hora certa de apresentá-los aos chefes e até negociar um aumento: venda seu peixe.