Ano XCI Nº 35.028 | SÃO LUÍS - MA | SEXTA-FEIRA, 23 DE JUNHO DE 2017 | CAPITAL E INTERIOR R$ 2,00 | @OImparcialMA | @imparcialonline | @oimparcial | 98 99188.8267

O IMPARCIAL

www.oimparcial.com.br

DIVULGAÇÃO

Amelinha é atração no Festival de Sanfonas

Cantora fará parte da programação do evento, que tem como atrações Moisés Nobre, Raimundinho e o grupo Pé no Chão, Alexandra Nicolas, Chiquinho do Acordeon e Forró Raízes da Terra.

IMPAR

DIVULGAÇÃO

É SÃO JOÃO

São João é conhecido como o "Santo Festeiro", e as festa juninas são em sua homenagem. Vários rituais, como batizados dos bois, acontecem hoje, véspera do Dia de São João. Os arraiais preparam programação especial. Confira!

DIVULGAÇÃO

BOI EM CENA

O auto do bumba meu boi, espetáculo teatral, será apresentado hoje no bairro do Desterro

PÁGINA TRÊS

ALERTA

Bombinhas, foguetes, rojões: cuidados com os fogos de artifício

VIDA

*Com apoio do Grupo **O Imparcial**, o colunista Nedilson Machado promove hoje mais uma edição do Forró da Moçada, com Pepe Júnior, Alexandra Nicolas e Junior Dantas*

PROGRAME-SE

Confira as atrações dos grandes arraiais

IMPAR

Entrevista//Fábio Nahuz

O presidente do Sinduscon-MA destaca o relacionamento com as instituições para fortalecer a comunidade empresarial

NEGÓCIOS

DIVULGAÇÃO

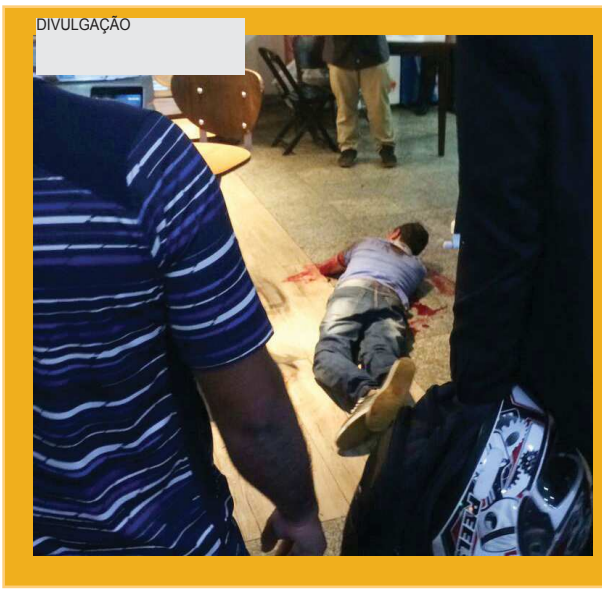

Ladrões são baleados ao tentar assaltar no aeroporto

Três homens tentaram assaltar, nas últimas horas da manhã de ontem, a agência da Empresa Brasileira de Correios e Telégrafos, localizada no hall do Aeroporto Hugo da Cunha Machado, no Tirirical.

VIDA

ESTÁ VALENDO

Plenário decide pela validade dos acordos de delação

POLÍTICA

Irmã de Aécio deixa a prisão em Belo Horizonte

POLÍTICA

Cordino campeão? Decisão será do tribunal

Time de Barra do Corda denuncia zagueiro do Sampaio por ter atuado irregularmente, ganha os pontos do jogo decisivo do segundo turno e o título estadual. Imperatriz é o vice-campeão.

ESPORTES

Governador contesta a reforma trabalhista

Em encontro com presidentes e corregedores dos Tribunais Regionais do Trabalho, o governador Flávio Dino posicionou-se contra a reforma trabalhista.

POLÍTICA

HOJE TEM *Espetáculo de dança resgata a importância histórica da figura dos pregoeiros em São Luís* IMPAR

PREVISÃO DO TEMPO

31º máx
23º min

Sol com algumas nuvens. Chove rápido durante o dia e à noite.

TÁBUAS DE MARÉS

MARÉ BAIXA
0h09.....0,6m
12h45.....0,1m

MARÉ ALTA
6h26.....6,4m
18h58.....6,4m

COTAÇÕES

+0,09% DÓLAR cotado em R$ 3,336

+0,09% EURO cotado em R$ 3,728

100 ambulâncias entregues à população

Em solenidade, realizada ontem no Palácio dos Leões, o governador Flávio Dino contemplou mais oito cidades com os veículos de atendimento de urgência e emergência

Apoio nos atendimentos e mais dignidade para a população que utiliza o sistema público de saúde nos municípios maranhenses com as novas ambulâncias entregues pelo governo do estado. A medida integra planejamento da gestão para reestruturar a saúde e estabelecer o trabalho parceiro com as prefeituras. Na solenidade, realizada ontem no Palácio dos Leões, o governador Flávio Dino contemplou mais oito cidades com os veículos modernos e equipados ao atendimento de urgência e emergência. Somam 100 as ambulâncias já distribuídas e a meta é contemplar os 217 municípios até 2018.

O governador Flávio Dino pontuou a importância de mais este passo concretizado para que o Estado alcance um sistema de saúde melhor e enfatizou a necessidade de mais união, convergência e consenso entre as gestões com fins a promover as políticas do setor que atendam aos anseios da população. Ele sublinhou ainda que com essas 100 ambulâncias o governo do estado chega a marca de mais de uma ambulância entregue a cada dois dias em 2017.

"Os sistemas municipais hoje têm apoio de um veículo moderno para garantir que os pacientes sejam bem atendidos. Além da rede que nós mantemos no Maranhão, que eleva o investimento de R$ 120 milhões/mês. Nós estamos qualificando, melhorando os serviços de saúde com esse espírito de união e parceria", realçou o governador.

> Os sistemas municipais hoje têm apoio de um veículo moderno para garantir que os pacientes sejam bem atendidos
>
> **Flávio Dino,** governador

ESTRUTURA

As ambulâncias são equipadas com duas macas, duas pranchas, um umidificador, cadeira de rodas, cilindro e bala de transporte para oxigênio – em caso de atendimento fora do veículo. Ainda na lista de equipamentos, as ambulâncias contam com respirador, monitor cardíaco, desfibrilador e medicamentos. Possuem sistema de monitoramento contínuo, para prestar socorro a pacientes potencialmente graves ou com descompensação no sistema orgânico. Foram investidos R$ 1,2 milhão para aquisição das ambulâncias.

Outro diferencial é o amplo espaço das ambulâncias, podendo acomodar pessoas sentadas e também em pé. "Aos municípios que quiserem estruturar unidades avançadas, terão todas as condições. É mais uma etapa do projeto de governo que está promovendo uma verdadeira mudança na saúde do Maranhão", enfatizou o gestor.

Em São João do Paraíso, o veículo vai atender casos de alta complexidade, descongestionando a saúde básica, que atualmente recebia a demanda. "O veículo que temos está sucateado, defasado e não comporta a demanda de usuários. Essa ambulância vem somar conosco que, assim como os demais municípios pequenos, enfrenta graves problemas de deslocamento e atendimento", destacou o prefeito Roberto Régis de Albuquerque. O veículo servirá para suprir os cerca de 250 atendimentos mensais no município.

A solenidade contou com presenças dos prefeitos Wabner Soares (Joselândia), Ajuricaba Sousa de Abreu (Montes Altos), João Luciano Soares (Pinheiro); os deputados estaduais Othelino Neto, Marco Aurélio, Ana do Gás, Valéria Macedo, Fábio Braga; do deputado federal Cleber Verde; e dos secretários de Estado Marcelo Tavares (Casa Civil).

CIDADE

O projeto tem como objetivo atrair os visitantes e divulgar a cidade

Turistas têm recepção com apresentação e degustação

Turistas que visitam a capital maranhense neste período junino foram recebidos ontem com apresentação de bumba meu boi e degustação de comidas típicas. A programação integra a operação 'Boas Vindas', da Prefeitura de São Luís, e foi realizada na Central de Informações Turísticas, na Praça Benedito Leite, Centro Histórico.

O projeto tem como objetivo atrair os visitantes, divulgar e estimular o interesse pela cultura, culinária e história do São João maranhense. Na ocasião, jornalistas e blogueiros de viagem estiveram na capital para conhecer e divulgar o festejo no país. O grupo veio de São Paulo para acompanhar o evento e conhecer as potencialidades da capital para divulgar em seus veículos de mídia.

Eles foram selecionados pelo Edital de Chamada Pública do Ministério do Turismo (MTur), que tem como foco promover o São João em regiões onde o festejo tem grande abrangência. Apenas cinco cidades do Brasil foram escolhidas no edital e São Luís está entre elas, devido à peculiaridade dos festejos juninos.

OLHAR DE FORA

A advogada baiana Maria Amália do Couto, 53 anos, elogiou o São João da capital que classificou como o mais animado do país. "É muito diferente do que temos na Bahia e é muita animação aqui. No lugar que você chega, respira o São João. Vou acompanhar ainda os festejos dos santos e o tambor de crioula. Estou na expectativa", disse ela, que pela primeira vez visita a cidade.

O analista Roque Teixeira, 38 anos, de São Paulo, está de férias e escolheu a capital maranhense para conhecer as festas juninas. "Achei a cidade bastante festiva e celebrando de forma muito animada este período. Em São Paulo só temos grupos de quadrilhas e aqui é uma infinidade de atrações. Estou gostando bastante e quero voltar para casa cheio de novidades para contar", disse ele, que permanece na capital até dia 25.

O cronograma de atrações do projeto 'Boas Vindas' prossegue e vai animar o público nesta sexta-feira (23), das 9h às 12h, com personagens do folclore local, e às 17h terá apresentação de boi; no sábado (24), mais música e personagens, de 9h às 12h. Durante os três dias haverá degustação de pratos da culinária maranhense. Os visitantes vão obter ainda informações locais na Central de Informações Turísticas, que estará disponível.

ESPERANÇA

Quina de São João sorteia R$ 130 milhões

A Quina de São João das Loterias da Caixa Econômica Federal (CEF) vai ser sorteada em Campina Grande amanhã. O prêmio sorteado é estimado em R$ 130 milhões e o valor não acumula, ou seja, pelo menos um ganhador vai sair do Caminhão da Sorte da Caixa, mesmo que ninguém acerte os cinco números da quina.

Desde de a ultima segunda-feira, todas as apostas na Quina registradas até as 19h do sábado - pelo horário de Brasília (DF) - concorrem ao prêmio do concurso 4.412 da modalidade. Como o prêmio não acumula, se ninguém no Brasil acertar os cinco números da sorte, os R$ 130 milhões são divididos entre as pessoas que acertaram quatro números e assim por diante.

Mas, quem levar o prêmio sozinho, pode aplicar na poupança e ter um rendimento de R$ 750 mil mensal. O valor também é suficiente para comprar 72 imóveis de R$ 1,8 milhão ou 170 carros esportivos de luxo, de acordo com a CEF.

QUINA

Para tentar a sorte na quina, basta escolher cinco números dentre os 80 no bilhete. A aposta mais simples custa R$ 1,50. Quem acerta cinco, quatro, três ou dois números ganha um prêmio na respectiva faixa de acerto.

CÂMARA MUNICIPAL DE PRESIDENTE SARNEY - MA

AVISO DE LICITAÇÃO. PREGÃO PRESENCIAL Nº. 004/2017-CMPS. A Câmara Municipal de Presidente Sarney-MA, por meio de Pregoeiro, torna público para conhecimento dos interessados que realizará, na forma da Lei Federal nº. 10.520/2002, Lei Complementar nº. 123/2006, alterada pela Lei Complementar nº. 147/2014 e subsidiariamente as disposições da Lei Federal nº. 8.666/1993 e suas alterações posteriores, licitação na modalidade Pregão Presencial nº. 004/2017-CMPS, do tipo menor preço, tendo por objeto a contratação de empresa para prestação de serviços gráficos para atender as necessidades da Câmara Municipal de Presidente Sarney-MA, no dia 06 de julho de 2017, às 09h00min (nove horas), em sua sede, situada na Av. Padre Luís Risso, s/nº, Centro, Presidente Sarney-MA. O Edital completo e seus anexos referentes ao certame estão à disposição dos interessados no endereço supra, de 2ª a 6ª feira, no horário das 08h00min (oito horas) às 13h00min (treze horas), onde poderão ser consultados ou obtidos gratuitamente, mediante apresentação de pendrive para recebimento do arquivo. Esclarecimentos adicionais, no mesmo endereço e pelo e-mail: cmps.maranhao@gmail.com. Presidente Sarney-MA, 20 de junho de 2017. JOSÉ RIBAMAR COSTA FERREIRA NETO-Pregoeiro

ASSEMBLEIA EM PAUTA

AMBULÂNCIAS

O presidente em exercício da Assembleia Legislativa, deputado Othelino Neto (PCdoB), e outros deputados estaduais participaram da entrega de ambulâncias para oito municípios maranhenses. As unidades foram adquiridas por meio de emendas parlamentares e recursos do Tesouro Estadual. Os veículos foram entregues pelo governador Flávio Dino aos gestores dos municípios durante solenidade no Palácio dos Leões.

REUNIÃO

O líder do Bloco Independente, deputado Max Barros (PRP), falou a respeito da proposta da criação de uma Comissão Parlamentar de Inquérito (CPI), que terá como finalidade tratar da Saúde no Maranhão. Ele definiu para a próxima semana com todos os membros do Bloco, uma reunião a fim de discutirem a proposta de CPI do deputado Wellington e se, possível, tomarem uma posição uniforme.

ESCOTISMO

A Assembleia prestou homenagens, por meio de Sessão Solene, ao Centenário dos Escoteiros no Estado do Maranhão. A sessão aconteceu por meio de uma solicitação do deputado Rogério Cafeteira (PSB), que iniciou as falas durante a homenagem. O deputado Cabo Campos (DEM) presidiu a Sessão Solene, que foi prestigiada por muitas autoridades militares e do Escotismo Nacional.

APOIO

O deputado estadual Bira do Pindaré (PSB) declarou apoio à proposição que cria a Comissão Parlamentar de Inquérito (CPI) para investigar as situações relacionadas à Secretaria de Estado da Saúde, desde o ano de 2008. "Estou inteiramente à disposição, deputado Wellington, embora eu tenha muitas dúvidas de que essa CPI tenha capacidade de produzir mais resultados do que a Polícia Federal, que está empenhada em enfrentar as questões referentes ao desvio de dinheiro público", afirmou.

MELHORIAS

O deputado Marco Aurélio (PCdoB) esteve junto ao governador Flávio Dino e ao secretário Carlos Lula para participar da entrega da ambulância para a cidade de Montes Altos, fruto de emenda do parlamentar, que vai ajudar a desafogar o sistema de saúde local, sobretudo na integração com o Hospital Macrorregional Dra. Ruth Noleto, inaugurado no governo Flávio Dino.

DESGASTE

O deputado estadual Adriano Sarney (PV) fez um alerta a respeito da Medida Provisória nº 233/2017, que institui o Programa Maranhão Juros Zero, de autoria do governo Flávio Dino (PCdoB), aprovada na Assembleia. Segundo o parlamentar, essa proposta deveria ter sido discutida na recém-criada Frente Parlamentar da Micro e Pequena Empresa, que ele preside, bem como seguir o trâmite normal da Casa, passando pelas comissões temáticas.

FOTOS: DIVULGAÇÃO

A teatralidade do bumba meu boi

O auto do bumba meu boi, espetáculo teatral idealizado pelo pesquisador e teatrólogo, Américo Azevedo Neto, será apresentado pela Cia Cazumbá, hoje no bairro do Desterro

SAMARTONY MARTINS

A lenda do bumba meu boi combina elementos da comédia, drama, sátira e tragédia, tentando demonstrar a fragilidade do homem e a força bruta de um boi. Conta a lenda, que até hoje inspira os grupos de bumba meu boi do estado, que um rico fazendeiro possuía um boi muito bonito, o qual sabia até dançar. Pai Francisco, um trabalhador da fazenda, rouba o boi para satisfazer sua mulher Catarina, que está grávida e sente uma forte vontade de comer a língua do boi. O fazendeiro manda seus empregados procurarem o boi e, quando o encontram, ele está doente. Os pajés curam a doença do boi e descobrem a real intenção de Pai Francisco. O fazendeiro o perdoa e celebra a saúde do boi com uma grande festividade.

É com base na lenda da manifestação cultural mais importante do Maranhão que a Cia Cazumbá de Teatro e Dança encena hoje, véspera do Dia de São João, às 19h, na praça da Escola de Samba Flor do Samba, no bairro do Desterro, *O auto do bumba meu boi*, um espetáculo assinado pelo pesquisador, jornalista e diretor de teatro Américo Azevedo Neto. A encenação marca o início das comemorações do aniversário de 45 anos que a Cia Cazumbá fará em 2018, com o lançamento do *Projeto Cazumbá 45 anos*.

O corpo de baile da Cia Cazumbá é formado por Carol Santos, Dandara Ferreira, Édna Almeida, Eloá Utta, Estela Barros, Lena Lemos, Mariana Azevedo e Thaís Lima. Já o corpo de baile masculino é composto pelos dançarinos Alê Oliveira, Elton Pacheco, Gabriel Duarte, Jhon Fonseca, Joemílio Junior, Jairo Diniz, Luciano Teixeira, Ricardo Torres, Rob Falcão, Thiago Ferrér, Vinícius Oliveira e Victor Hugo, que são embalados pelas músicas cantadas por Dom Papaleo, Israel Santos, Tônia Buna e Vânia Coelho, acompanhados por uma banda musical.

> O enredo é o mais antigo entre os conhecidos: a estória de um homem, Chico [Pai Francisco], que procura um boi para satisfazer sua mulher – Catirina – que, grávida, está com desejos de comer língua. O espetáculo feito pela Cia Cazumbá é o que vamos mostrar durante o período junino, não é um bumba meu boi. É um espetáculo de teatro inspirado no boi maranhense
>
> **Américo Azevedo Neto**

Segundo Américo Azevedo Neto, o auto da lenda foi adaptado para o palco. No espetáculo *O auto do bumba meu boi*, a Cia Cazumbá aborda uma das passagens da brincadeira que, com o passar do tempo, está ficando à margem da apresentação nas festas juninas maranhenses. É o momento do folguedo que encena o desejo de Catirina de comer a língua do boi mais bonito da fazenda onde seu marido (Pai Francisco) trabalha como vaqueiro e escravo. "O enredo é o mais antigo entre os conhecidos: a estória de um homem, Chico [Pai Francisco], que procura um boi para satisfazer sua mulher – Catirina – que, grávida, está com desejos de comer língua. O espetáculo feito pela Cia Cazumbá é o que vamos mostrar durante o período junino, não é um bumba meu boi. É um espetáculo de teatro inspirado no boi maranhense. É uma adaptação onde estão reunidos todos os ritmos do bumba meu boi existentes no Maranhão. O tratamento dado ao figurino segue a mesma linha: reunião do que há de mais belo e espetaculoso nas ruas", explicou Américo Azevedo.

O teatrólogo acrescentou que a maioria dos espetáculos da companhia teatral é baseada no folclore maranhense, com amplo trabalho de pesquisa, mas sem compromisso de ser mera reprodução das manifestações folclóricas regionais. Américo Azevedo Neto lembrou ainda que a Cia Cazumbá traz em seu próprio nome uma referência a um dos principais personagens e figura folclórica do bumba meu boi: o cazumbá. "O cazumbá é justamente a criatura de outro mundo que vaga pela noite fazendo travessuras, mas que abandona suas características sombrias para louvar aos santos no mês de junho, principalmente São João", explicou o pesquisador cultural.

Sobre a Cia Cazumbá

Formado por 40 integrantes, entre diretoria, bailarinos, músicos e assistentes, o grupo Cazumbá já se apresentou em quase todas as capitais brasileiras, no Festival de Dança de Lyon, na França, e na Bélgica. Apesar de ter o folclore como matéria-prima, a companhia enfatiza seu compromisso primeiro com a dança e o teatro, que releem as manifestações folclóricas e populares. A Cia Cazumbá de Teatro e Dança é um grupo profissional de Arte Cênica que trabalha em tempo integral, exigindo dedicação exclusiva de todos os seus integrantes. A Companhia foi fundada em 1973, quando alguns jovens, ainda na universidade, buscavam fazer um teatro comprometido com as coisas do Maranhão. Essa busca acabou por aproximá-los do folclore que, a partir daí, passou a se constituir a principal matéria-prima de seus espetáculos. A Companhia Cazumbá profissionalizou-se a partir de 1994 e é, hoje, a mais premiada companhia maranhense de teatro.

SERVIÇO

O quê? *O auto do bumba meu boi*
Quando? hoje, às 19h
Onde? Na praça da Escola de Samba Flor do Samba, no Bairro do Desterro
Quanto? Aberto ao público

BRASÍLIA -DF

Denise Rothenburg
deniserothenburg.df@dabr.com.br

Janot e o tempo

Nos bastidores do julgamento do Supremo Tribunal Federal, comentava-se que, independentemente da troca do procurador-geral da República, Rodrigo Janot, em setembro, quem está na berlinda hoje continuará. Seja em Brasília, seja em Curitiba, a Lava-Jato e todos os seus desdobramentos já têm elementos suficientes para seguir seu rumo sem medo de substituições...

» » »

Em tempo: no Palácio do Planalto, essa sensação também existe. Porém, ali, trabalha-se hoje e "trabalhar-se-á, que é preciso baixar a poeira e buscar uma convivência pacífica entre os Poderes." O discurso bate justamente com o que têm dito os procuradores Raquel Dodge e Eitel Santiago, ambos no páreo para substituir Janot.

A ordem dos fatores

Deputados já traçaram o fim do semestre: se o procurador-geral Rodrigo Janot oferecer denúncia contra o presidente Michel Temer nos próximos dias, conforme previsto por procuradores, a tendência é votar logo esse tema e deixar o segundo semestre para as reformas. Se Janot oferecer denúncia apenas em julho, a Casa cancelará o recesso para analisar o pedido do procurador.

Vai caducar

Sabe aquela medida provisória que acabava com a desoneração de setores da economia? Pois é. Os congressistas vão deixar o texto perder a validade. Não é hora de mexer com isso. Pelo menos, enquanto estiver nessa batida mista, de crise política e econômica.

Se Fachin quer...

...Não serão os seus colegas de STF que vão tirá-lo da relatoria do caso JBS. A delação também será mantida, porém, ressalvas virão. O STF vai deixar muito claro que delator mentiroso deve ter o benefício revisto, conforme prevê a lei. E Joesley, dizem alguns, se não contar tudo o que sabe de todos e omitir informações, estará nesse caso. Até aqui, comentam advogados, o empresário tem poupado Lula e o PT.

Hélio José e o Planalto

As reclamações do senador Hélio José sobre ter sido "retaliado" com demissões de seus apadrinhados no governo não incomodaram os inquilinos do Planalto. Ali, todos os ministros concordam que é preciso estar ciente da dor e das delícias de ser governo. Desde a República Velha, é assim que a banda toca.

Curtidas

Aristides Junqueira/ Primeiro procurador da República depois da Constituição de 1988, Aristides Junqueira falou ao CB. Poder sobre a situação atual, o mar de delações premiadas e o desfile de confissões que ele já classificou de "pornografia moral". Confira a íntegra em www.correiobraziliense.com.br.

Estão todos bem/ Os shoppings e lojas de departamento não têm reclamado. Seus CEOs têm dito que o pior da crise econômica já passou, porém é preciso ficar atento para não perder essa curva ascendente.

PSDB na espera/ Enquanto o Supremo Tribunal Federal (STF) não definir o destino do senador Aécio Neves, a tendência é o PSDB adiar a sua Comissão Executiva. Afinal, o senador, embora afastado da Presidência e do mandato, tem tido todo o apoio do partido para se defender das acusações. Aliás, não faltaram visitas de solidariedade ao longo dos últimos dias.

Fundo partidário na corda bamba/ Políticos de diversos partidos se movimentam para aumentar os recursos do fundo partidário. Pelo menos um está contra essa maré. Tramita na Comissão de Constituição e Justiça (CCJ) um projeto do senador Cristovam Buarque **(foto)** para acabar com esse benefício. O parlamentar considera que "os partidos devem ser custeados por contribuições de seus filiados e simpatizantes, e não com recursos públicos".

Validade das delações

O plenário decide pela validade dos acordos de delação premiada da empresa JBS, bem como a manutenção do ministro Edson Fachin como relator do processo

Com o voto do ministro Dias Toffoli, o plenário do Supremo Tribunal Federal (STF) alcançou maioria de 6 votos a zero em favor da validade dos acordos de delação premiada da empresa JBS, homologados em maio pelo ministro Edson Fachin, bem como da manutenção dele como relator do caso. Restam os votos de cinco ministros.

O plenário, em sua maioria, entendeu que a validade legal de qualquer acordo de delação premiada não pode ser revista, uma vez que tal legalidade for atestada pelo ministro relator, no caso, Edson Fachin. Durante uma sessão tensa de debates, ficou entendido também que a competência para homologar os acordos cabe somente ao relator do caso, e não ao colegiado do STF, seja plenário ou uma das turmas.

No momento da homologação, os ministros concordaram que não cabe ao relator julgar se os termos do acordo de delação são justos ou não, mas somente analisar se as cláusulas estão de acordo com a lei e se o delator deu as declarações de forma voluntária, sem ser coagido.

Fica a cargo do colegiado, plenário ou turma, analisar, posteriormente, a eficácia dos termos do acordo, ou seja, julgar se foram obtidos os resultados prometidos pelo delator, podendo-se assim, no momento da análise de mérito do caso, rever seus benefícios se as promessas não forem cumpridas.

"Não cabe ao Estado dar com uma mão e tirar com a outra. Não é licito ao Estado fazê-lo", disse Toffoli. "O juiz, ao homologar o acordo de colaboração premiada, não emite nenhum juízo de valor a respeito das declarações eventualmente já prestadas pelo colaborador à autoridade policial e ao Ministério Público", acrescentou.

DIVULGAÇÃO

Fica a cargo do colegiado, plenário ou turma analisar a eficácia dos termos do acordo de delação premiada

> O juiz, ao homologar o acordo de colaboração premiada, não emite nenhum juízo de valor a respeito das declarações eventualmente já prestadas pelo colaborador à autoridade policial e ao Ministério Público
>
> **Edson Fachin**, ministro

Votação

Votaram nesse sentido o relator, Edson Fachin, e os ministros Alexandre de Moraes, Luís Roberto Barroso, Rosa Weber, Luiz Fux e Dias Toffoli. Restam os votos de Gilmar Mendes, Ricardo Lewandowski, Marco Aurélio, Celso de Mello e da presidente, Cármen Lúcia.

"A partir do momento em que o Estado homologue a colaboração premiada, atestando a sua validade, ela só poderá ser descumprida se o colaborador não honrar aquilo que se obrigou a fazer. Porque, do contrário, nós desmoralizaríamos o instituto da colaboração premiada e daríamos chancela para que o Estado pudesse se comportar de uma forma desleal, beneficiando-se das informações e não cumprido sua parte do ajustado", disse Barroso.

Legalidade dos acordos

O julgamento foi motivado por questionamentos sobre a legalidade dos acordos da JBS feitos pela defesa do governador de Mato Grosso do Sul, Reinaldo Azambuja, um dos citados nos depoimentos dos executivos da empresa. A defesa de Azambuja contestou a remessa do processo a Fachin, alegando que os fatos narrados pelos delatores não têm relação com os crimes investigados na Lava-Jato, e também a extensão dos benefícios concedidos aos delatores. No acordo com os executivos da JBS, o Ministério Público Federal (MPF) se comprometeu a não apresentar denúncia contra os delatores, em troca de informações que efetivamente incriminem políticos envolvidos em casos de corrupção.

LIBERDADE

Irmã de Aécio deixa a prisão em BH

Andrea Neves, irmã do senador afastado Aécio Neves (PSDB-MG), deixou o Complexo Feminino Estevão Pinto, em Belo Horizonte, passando a cumprir prisão domiciliar. Na última terça-feira (20), a Primeira Turma do Supremo Tribunal Federal decidiu estender a ela e a Frederico Pacheco, primo de Aécio, o benefício concedido no mesmo dia a Mendherson de Souza Lima, ex-assessor do senador Zezé Perrella (PMDB-MG).

Os três são apontados pelo Ministério Público Federal (MPF) como intermediários no recebimento de propina da JBS por Aécio. Eles foram presos em 18 de maio, na Operação Patmos. Andrea Neves instalou uma tornozeleira eletrônica ainda antes de sair da prisão, informou o advogado Marcelo Leonardo. Ela não poderá sair de casa sem autorização prévia e está vetada de se comunicar com o irmão.

Ela foi apontada pelos investigadores como sendo responsável por solicitar R$ 2 milhões em propina a Joesley Batista, dono da JBS. O dinheiro seria destinado a pagar advogados. Outros R$ 40 milhões teriam sido solicitados por Andrea. A defesa alega que a quantia nada tem a ver com vantagens ilícitas, sendo referente à venda de um apartamento da família no Rio de Janeiro.

AZAR

Seguranças de Joesley são notificados

Ao prestar depoimento à Polícia Federal em Brasília, o empresário Joesley Batista, dono da JBS, se envolveu em mais uma polêmica. Ele contratou dois policiais civis de São Paulo para fazer a segurança pessoal tanto nas ruas da capital federal, quanto durante a presença na PF. Ao longo de praticamente toda a tarde de quarta-feira (21), os dois agentes ficaram em frente à entrada do prédio da Superintendência da Polícia Federal, no Setor Policial Sul.

A movimentação chamou a atenção de um delegado, que, ao descobrir que eram policiais civis, determinou que eles prestassem esclarecimentos sobre o que faziam no Distrito Federal. A legislação de São Paulo proíbe que agentes da Polícia Civil realizem esse tipo de trabalho.

Em nota, a Polícia Federal afirmou que os seguranças foram chamados para dar explicações assim que identificados como policiais civis. A PF informou que "vai notificar a Polícia Civil de São Paulo para que as medidas cabíveis sejam tomadas em relação ao caso". A Secretaria de Segurança Pública de São Paulo afirma que está apurando o caso.

HOSPITAL UNIVERSITÁRIO DA UNIVERSIDADE FEDERAL DO MARANHÃO
MINISTÉRIO DA EDUCAÇÃO
BRASIL GOVERNO FEDERAL

AVISO DE LICITAÇÃO
Pregão Eletrônico (RP SIDEC 87/2017)

O Hospital Universitário da UFMA comunica aos interessados que realizará Licitação na modalidade Pregão Eletrônico para aquisição de material de consumo tipo **(TENSIÔMETRO, EQUIPO, FRALDA DESCARTÁVEL, TERMÔMETRO, CAIXA TÉRMICA, CAMPO CIRÚRGICO, LÂMINA PARA LARINGOSCÓPIO, AVENTAL, PROTETOR OCULAR, KIT PARA CPAP, CPAP CÂNULA NASAL INFANTIL, SISTEMA DE ASPIRAÇÃO TRAQUEAL, ESTETOSCÓPIO, entre outros)**, nas especificações e quantidades constantes no item 3 do Termo de Referência – Anexo I. O Edital poderá ser retirado diretamente no endereço eletrônico: www.comprasnet.gov.br. Data do recebimento das propostas: até o dia **10/07/2017**, às **14:00** horas.

São Luís, 22 de junho de 2017
Vânia da Silva Maia
Chefe da Unidade de Licitação/HU-UFMA

ESTADO DO MARANHÃO
SECRETARIA DE ESTADO DA GESTÃO E PREVIDÊNCIA
COMISSÃO PERMANENTE DE LICITAÇÃO

AVISO DE LICITAÇÃO
PREGÃO PRESENCIAL Nº 007/2017 - CSL/SEGEP

A SECRETARIA DE ESTADO DE GESTÃO E PREVIDÊNCIA através de sua Pregoeira, instituído pela Portaria Nº Portaria Nº114 de 18 de Maio de 2017, publicada no Diário Oficial do Estado (DOE) em 25 de Maio de 2017, leva ao conhecimento dos interessados que realizará licitação na modalidade **Pregão Presencial** do tipo **MENOR PREÇO**, às **16h30** do dia **07 de Julho de 2017**, na sala de reunião, localizada na Avenida Jerônimo de Albuquerque, s/n, Calhau, Ed. Clodomir Millet, 4º andar, nesta Capital, objetivando a **contratação de empresa especializada na prestação de serviços de manutenção preditiva, preventiva e corretiva, com mão de obra e reposição de peças tipo 1, do sistema de climatização de modo atender as necessidades do Centro Administrativo do Estado e seus anexos, Arquivo Central, Almoxarifado, Perícia Médica, Centro Social do Estado e demais edificações da Secretaria de Estado da Gestão e Previdência – SEGEP,** na forma da Lei Federal 10.520 de 17 de julho de 2002, subsidiariamente à Lei Nº 8.666/93 e suas alterações, aplicando-se também, os procedimentos determinados pela Lei Complementar Nº 123/2006. Este edital e seus anexos estão à disposição dos interessados na Comissão Setorial de Licitação - CSL/SEGEP, no Centro Administrativo do Estado do Maranhão, no Edifício Clodomir Millet – 4º Andar, na Av. Jerônimo de Albuquerque, s/nº, Calhau, de segunda à sexta-feira, das 14h às 18h, onde poderão ser consultados e obtidos gratuitamente ou por intermédio do site da Secretaria de Estado da Gestão e Previdência – SEGEP, www.segep.ma.gov.br. Caso o Edital seja retirado na SEGEP, o licitante deverá trazer um CD-ROM ou Pen Drive onde serão gravados o Edital e seus Anexos. Esclarecimentos adicionais, no mesmo endereço e pelo Fone/Fax:(98) 3131-4148.

São Luís (MA), 22 de junho de 2017

LUCIA AURELIA RIBEIRO NETA
Pregoeira SEGEP

Dino contesta reforma trabalhista

Em encontro com presidentes e corregedores dos Tribunais Regionais do Trabalho,o governador Flávio Dino, posicionou-se contra a Reforma Trabalhista

O governador Flávio Dino recebeu a visita do Colégio de Presidentes e Corregedores dos Tribunais Regionais do Trabalho (Coleprecor) na noite ontem, no Palácio dos Leões. O TRT da 16ª Região, localizado em São Luís, está sediando a 4ª Reunião Ordinária com a participação de desembargadores dirigentes dos TRTs de todo o país. Durante o encontro, o governador do Maranhão posicionou-se contra a Reforma Trabalhista que está em votação no Congresso Nacional.

Aos presidentes e corregedores dos TRTs, Flávio Dino ressaltou que tem profundo respeito à Justiça do Trabalho, "uma instituição do Estado Brasileiro essencial para que haja igualdade de chances de oportunidades no nosso país". Ele realçou que para o Maranhão é uma alegria receber representantes, presidentes, vice-presidentes, corregedores, desembargadores de todos os tribunais trabalhistas do Brasil.

O governador enfatizou ainda que fez questão de receber o Coleprecor em razão da conjuntura política difícil, em muitos sentidos, tenebrosa que o país atravessa. "Reina a escuridão em muitos temas, um deles é exatamente aquele atinente aos direitos trabalhistas. Que tem sido indevidamente demonizado como avesso ao desenvolvimento", afirmou.

GILSON TEIXEIRA/SECAP

Após encontro, governador Flávio Dino posou para foto com gestores dos Tribunais Regionais do Trabalho

Pluralidade

Para Flávio Dino, o desenvolvimento só é verdadeiro quando existe para todos, e "para ser para todos é preciso que na pluralidade da sociedade todos tenham oportunidades" de exercer as suas virtudes, os seus talentos e as suas competências e ter naturalmente os seus direitos observados.

O governador enfatizou aos membros do Coleprecor que o brasileiro precisa ter mais consensos, e menos dissensos, mais convergências e menos divergências, mais fraternidade e menos ódio, porque isso nada constrói. "E é o que nós estamos vendo que tem só sobrado, tem feito retroceder conquistas que nós tivemos nas últimas décadas, em razão desse clima político equivocado. E as mudanças são feitas com pequenos gestos. Considere nosso gesto de recebê-los como um pequeno gesto da mudança no sentido do Brasil reencontrar o seu caminho", sublinhou Flávio Dino.

O presidente do Coleprecor e do TRT16-MA, desembargador James Magno Araújo Farias, agradeceu, em nome do Colégio, "a acolhida muito gentil" do governador Flávio Dino. "Encontre nos tribunais sempre um espaço próprio de interlocução e, o mais importante, saiba que a Justiça do Trabalho continua ativa, altiva, eficiente, buscando sempre estar a frente com o melhor do judiciário. E o que nós fazemos de melhor é justiça. Espaço da democracia para todos nós", frisou o desembargador.

CAMPANHA

Ex-prefeito e ex-vereador são denunciados

O Ministério Público Eleitoral, por intermédio do promotor de justiça Tiago Quintanilha Nogueira, da 11ª Zona Eleitoral (Alto Parnaíba), ofereceu denúncia criminal contra o ex-prefeito de Tasso Fragoso, Antônio Carlos Rodrigues Vieira, e contra o ex-vereador José de Arimatéia Alves da Silva devido à prática de corrupção eleitoral no pleito de 2012. Consta na denúncia que Antônio Carlos Rodrigues Vieira, atualmente delegado da Polícia Civil, cometeu, pelo menos, quatro atos de corrupção durante a campanha eleitoral de 2012. O denunciado deu dinheiro e ofereceu outras vantagens para os eleitores em troca de votos.

Para Marcos Antônio Eloi Oliveira, o ex-prefeito transferiu R$ 1 mil em troca de seu voto e prometeu mais R$ 4 mil. A transferência do primeiro valor foi provada por meio de extrato bancário. Com igual finalidade, ele também entregou quatro milheiros de telhas a José Fonseca Lopes Filho e deu R$ 200 a José Lopes de Oliveira, que confirmou em depoimento ter recebido a quantia em troca de voto.

O ex-prefeito prometeu, ainda, por meio da secretária municipal de Administração, conhecida como Maria Chiquinha, aprovar e nomear candidatos inscritos no concurso promovido pela prefeitura, conforme a opção política deles.

Já José Arimatéa Alves da Silva, à época vereador e candidato à reeleição, emitiu cheque no valor de R$ 75 para obtenção do voto da família da eleitora Aline Xavier Sousa. Também prometeu ajudar o término da construção da casa dela com sacos de cimento.

Pedidos

O Ministério Público Eleitoral denunciou Antônio Carlos Rodrigues Vieira e José de Arimatéa da Silva pelos crimes tipificados no artigo 299 do Código Eleitoral, que prevê pena de reclusão de até quatro anos e pagamento de multa.

O promotor de Justiça Tiago Quintanilha Nogueira solicitou a suspensão condicional do processo contra José de Arimatéa da Silva pelo prazo de dois anos. Durante o referido período, o denunciado fica proibido de frequentar bares, boates e similares e de se ausentar da comarca onde reside, sem autorização judicial. Também deverá comparecer mensalmente à Justiça.

PREFEITURA MUNICIPAL DE SANTA INÊS - MA
AVISO DE LICITAÇÃO
PREGÃO PRESENCIAL Nº 061/2017-CPL
PROCESSO ADMINISTRATIVO Nº 0923/2017

A PREFEITURA MUNICIPAL DE SANTA INÊS, por meio de sua COMISSÃO PERMANENTE DE LICITAÇÃO – CPL, torna público que realizará licitação na modalidade Pregão, sob a forma Presencial de nº 061/2017 – Registro de Preços, cujo objeto trata da CONTRATAÇÃO DE EMPRESA PARA FUTURA E EVENTUAL AQUISIÇÃO DE MATERIAIS DIDÁTICOS, POR MEIO DA SECRETARIA MUNICIPAL DE EDUCAÇÃO. O recebimento e abertura dos envelopes de Proposta e Documentação será em Sessão Pública a ser realizada às 09:00hmin do dia 05 de julho de 2017, na Sala de Licitações da CPL, localizada na Prefeitura Municipal de Santa Inês, Av. Luiz Muniz, 1005, Centro, neste Município. O Edital e seus anexos estão à disposição dos interessados na sala da Comissão Central de Licitação de 2ª a 6ª feira das 08h00min às 12h00min a partir do dia 23 de junho de 2017, onde poderá ser consultado e/ou obtido gratuitamente em mídia removível (pendrive ou cd), adquirido de forma física (em papel) mediante ao recolhimento da importância de R$ 50,00 (cinquenta reais) através de DAM (documento de arrecadação municipal) ou pelo portal da transparência do município: http://santaines.ma.gov.br/transparencia/transparencia. Esclarecimentos adicionais deverão ser protocolados na Comissão Central de Licitação, no horário de expediente.

Antonio Jacksom Lopes da Silva
Pregoeiro

ESTADO DO MARANHÃO
MUNICIPIO DE SANTA QUITÉRIA DO MARANHÃO
CNPJ 06.232.615/0001-20

AVISO DE LICITAÇÃO. TOMADA DE PREÇOS 006/2017. ORGÃO REALIZADOR: Comissão Permanente de Licitação. **BASE LEGAL:** Lei nº 8.666/93 e alterações. **TIPO:** MENOR PREÇO. **OBJETO:** Prestação de Serviços Assessoria e Consultoria a Licitações e Contratos, conforme Anexo I do Edital. ORGÃO SOLICITANTE: Secretaria Municipal de Administração. ENDEREÇO: na Av. Coronel Francisco Moreira, S/N, Centro, Santa Quitéria-MA. DATA: 10/07/2017. HORÁRIO: 14h30. O Edital e seus anexos estão à disposição dos interessados no prédio da Comissão Permanente de Licitação, situada na Av. Coronel Francisco Moreira, S/N, Centro, Santa Quitéria-MA, no horário das 09h às 12h onde poderão ser consultados gratuitamente ou obtidos mediante a entrega de 01 (uma) resma de papel (500 folhas), tamanho A4, 210 x 297mm, 75 g/m², ultra branco, junto ao setor de Licitação do município, referente ao custo de reprodução. Em nenhuma hipótese haverá entrega de edital fora do horário previsto neste aviso de licitação. Santa Quitéria-MA, 20 de junho de 2017. Norberto Moreira Rocha. Prefeito Municipal.

ESTADO DO MARANHÃO
ASSEMBLEIA LEGISLATIVA
COMISSÃO PERMANENTE DE LICITAÇÃO

AVISO DE LICITAÇÃO. PREGÃO PRESENCIAL Nº 029/2017-CPL/AL. PROCESSO ADMINISTRATIVO Nº 1455/2017-AL

A ASSEMBLEIA LEGISLATIVA DO ESTADO DO MARANHÃO, por meio de sua COMISSÃO PERMANENTE DE LICITAÇÃO - CPL torna público que realizará licitação na modalidade Pregão, sob a forma Presencial, de nº 029/2017-CPL/ALEMA, cujo objeto trata da Aquisição de material de consumo destinados ao uso da Creche Escola Sementinha. O recebimento e abertura dos envelopes de Proposta de Preços e de Documentação de Habilitação será em Sessão Pública a ser realizada às **09:30 horas do dia 11 de julho de 2017**, na Sala de Licitações da CPL, localizada no térreo do prédio da sede da Assembleia, sito no Palácio Manoel Bequimão, Av. Jerônimo de Albuquerque, s/n, Sítio Rangedor, Calhau, nesta Capital. O Edital e seus anexos estão à disposição dos interessados, na sala da Comissão Permanente de Licitação, de 2ª a 6ª feira das 08:00 às 18:00h, onde poderão ser consultados e obtidas cópias gratuitamente. Esclarecimentos adicionais deverão ser protocolados na Comissão Permanente de Licitação, no horário de expediente. O Aviso de Licitação assim como cópia do Edital estarão disponíveis também para consulta, no site da ALEMA www.al.ma.leg.br, na opção "Licitações".

São Luís, 21 de junho de 2017
CATARINA DELMIRA BOUCINHAS LEAL
Presidente da CPL

ESTADO DO MARANHÃO
ASSEMBLEIA LEGISLATIVA
COMISSÃO PERMANENTE DE LICITAÇÃO

AVISO DE LICITAÇÃO. PREGÃO PRESENCIAL Nº 030/2017-CPL/AL. PROCESSO ADMINISTRATIVO Nº 1610/2017-AL

A ASSEMBLEIA LEGISLATIVA DO ESTADO DO MARANHÃO, por meio de sua COMISSÃO PERMANENTE DE LICITAÇÃO - CPL torna público que realizará licitação na modalidade Pregão, sob a forma Presencial, de nº 030/2017-CPL/ALEMA, cujo objeto trata do Registro de Preços de materiais de consumo na espécie "produtos de beleza e maquiagem" visando futuras e eventuais aquisições pela Assembleia Legislativa do Estado do Maranhão. O recebimento e abertura dos envelopes de Proposta de Preços e de Documentação de Habilitação será em Sessão Pública a ser realizada às **09:30 horas do dia 12 de julho de 2017**, na Sala de Licitações da CPL, localizada no térreo do prédio da sede da Assembleia, sito no Palácio Manoel Bequimão, Av. Jerônimo de Albuquerque, s/n, Sítio Rangedor, Calhau, nesta Capital. O Edital e seus anexos estão à disposição dos interessados, na sala da Comissão Permanente de Licitação, de 2ª a 6ª feira das 08:00 às 18:00h, onde poderão ser consultados e obtidas cópias gratuitamente. Esclarecimentos adicionais deverão ser protocolados na Comissão Permanente de Licitação, no horário de expediente. O Aviso de Licitação assim como cópia do Edital estarão disponíveis também para consulta, no site da ALEMA www.al.ma.leg.br, na opção "Licitações".

São Luís, 21 de junho de 2017
CATARINA DELMIRA BOUCINHAS LEAL
Presidente da CPL

BASTIDORES

Raimundo Borges
bastidores@oimparcial.com.br

Imbróglio de bico grande

O PSDB maranhense, de repente, se viu mergulhado numa "crise" artificial e conveniente ao momento político. Só o fato de 2017 ser ano pré-eleitoral já é suficiente para efervescer as táticas políticas das velhas forças, especialistas em criar desavenças onde elas não existem. O ex-prefeito de Imperatriz Sebastião Madeira usa os meios que lhe convêm para tentar desmanchar a aliança do PCdoB com o PSDB. Mas ele tem pela frente vários obstáculos a ultrapassar.

A tática de Madeira seria atrair o senador Roberto Rocha, tucano de origem, mas abrigado no PSB. Rocha sairia candidato a governador e Madeira, ao Senado. Mas todo o desenrolar desse processo está no próprio PSDB nacional, dirigido interinamente pelo senador Tasso Jereissati, que substitui o afastado, Aécio Neves, enrolado na Justiça e no Conselho de Ética do Senado. Jereissati é a favor do desembarque dos tucanos da base de Michel Temer.

No Maranhão, Carlos Brandão, presidente regional, não vê motivo algum para pânico sobre a sua posição de vice-governador do PCdoB. Muito menos quanto à relação com Flávio Dino, sem qualquer sinal de malquerença entre ambos. Ademais, as eleições de 2018 ainda sequer têm regras definidas, além de depender da crise econômica, dos rolos envolvendo o presidente Michel Temer e até da situação jurídica de Lula, que vai começar a ser julgado hoje pelo juiz Sérgio Moro.

Os tucanos têm problemas ideológicos e políticos insanáveis também em vários estados. Em Goiás, o governador Marconi Perillo vive em confronto com o prefeito de Goiânia, Iris Resende (PMDB); no Pará, o governador Simão Jatene é inimigo de ferro e fogo do PMDB, de Jader Barbalho; e no Tocantins, o peemedebista Marcelo Miranda e o cacique tucano Siqueira Campos nem se olham. São realidades que, como a do Maranhão, dependem de quase tudo para o desfecho de um cenário eleitoral definitivo para tucanos e seus aliados no âmbito nacional.

Lei do Chico de Brito

Ao perceber o estilo "dando que se recebe" do governo Michel Temer, que demitiu, sem aviso prévio, dois apadrinhados do senador Hélio José (PMDB-DF), que já dissera, sem pudor, que se quisesse nomearia até uma melancia para cargos no governo, os aliados governistas do Maranhão ficaram de orelhas em pé.

Tiro de advertência

O Planalto mostrou que as duas demissões foram apenas o primeiro tiro de advertência à base aliada, lançado pelo governo, após derrota da reforma trabalhista em comissão do Senado. Como todos os parlamentares dos partidos alinhados têm cargos federais no Maranhão, a fumaça do tiro cheira a retaliação, com sabor de vingança.

Pressão antecipada

Enquanto a crise política não dá sinal de amolecimento, aliados do presidente Michel Temer estão de olho na eleição do MPF para eleger o substituto do procurador-geral da República, Rodrigo Janot. Querem que Temer nomeie rapidamente o nome da lista tríplice, que sair da eleição no dia 27 próximo. Nicolao Dino é um dos oito candidatos.

> **"A verdade é que eu resisto. Estou mais para não ser. E o Brasil está pronto para ter um presidente negro?**
>
> Do ex- ministro do Supremo Tribunal Federal **Joaquim Barbosa**, perguntando à plateia, num encontro com artistas, na casa do cantor e compositor Caetano Veloso, no Rio.

1 Agora bagunçou de vez. O PSB, que no Congresso Nacional tem como representantes maranhenses o senador Roberto Rocha e os deputados federais José Reinaldo e Luana Costa, ontem, desapeou do governo Michel Temer. Em seu programa político no rádio e TV, o partido defendeu a renúncia de Temer e eleições diretas.

2 O deputado José Reinaldo se estranhou com Flávio Dino no episódio da votação do impeachment de Dilma, que ele apoiou integralmente. Roberto Rocha também, quando já havia dissidência nos socialistas. Até hoje, mesmo na crise insustentável, Reinaldo defende Temer e suas reformas da Previdência e trabalhista.

3 Se durante o prazo legal de pesquisas eleitorais controladas pela Justiça as manipulações ocorrem até no dia da eleição, como nas "furadas" históricas das "bocas de urna", imagine o que os institutos não fazem agora. Pesquisar sem regra, sem obrigação legal e sem fiscalização é o caminho da manipulação. Essa do PMDB é muito estranha.

Velha desculpa

O ministro do Meio Ambiente da Noruega, Vidar Helgesen, anunciou ontem corte de 50% dos repasses ao Fundo Amazônia, de US$ 1 bilhão. O dinheiro, lembrou, é baseado "em resultado". Já o colega dele, Sarney Filho, saiu-se com a desculpa da herança maldita: o problema se deve "a cortes no orçamento de proteção ambiental na administração anterior".

Cansou de Brasília

O senador João Alberto mandou excluir, de propósito, seu nome da pesquisa da Escutec, encomendada pelo PMDB que dirige. Suas chances de renovar o mandato são precárias e ele prefere arregaçar as mangas pela reeleição do filho, deputado João Marcelo. E tentar ser vice de Roseana Sarney é uma possibilidade.

Surfar na crise é desatino

DIOCLÉCIO CAMPOS JÚNIOR
MÉDICO, PROFESSOR EMÉRITO DA UNB, EX-PRESIDENTE DA SOCIEDADE BRASILEIRA DE PEDIATRIA, MEMBRO TITULAR DA ACADEMIA BRASILEIRA DE PEDIATRIA E PRESIDENTE DO GLOBAL PEDIATRIC EDUCATION CONSORTIUM (GPEC). E-MAIL: DICAMPOSJR@GMAIL.COM

A atual catástrofe socioeconômica que atormenta o povo brasileiro não é a primeira nem será a última, a não ser que haja profunda mudança na cultura do "jeitinho". Surfar na crise moral e ética não é boa prática, sequer solução. Faz mal a todos e a cada um. Banaliza as correntes que vêm de um mar sujo, imundo. Deslizar em sua putrefeita superfície contamina e degenera quem flutua nesse ambiente. O risco de queda e afogamento na sujeira da água do mar de feiuras, não de maravilhas, que destrói a sociedade é grande. Seu poder poluente é devastador. As populações vão ficando cada vez mais inundadas pela podridão contagiosa que toma conta do seu cotidiano. Perdem assim a capacidade mental, desfeita pelas ondas de obscurantismo aparentemente incontroláveis. A insalubridade de usos e costumes vem à tona no espectro das distorções comportamentais que proliferam nas praias da mente humana, ora irrigadas pela imundície das vagas de corrupção que as invadem e seduzem.

A encruzilhada está posta. É chegado o momento de se fazer a opção por uma saída realmente libertadora da sociedade. Credos, crenças, ideologias e religiões partidárias já deram o que tinham que dar. O nefasto resultado é visível nas poluídas ondas do mar social. Não dá mais para ocultar. A cultura do atraso só pode levar ao trágico naufrágio dos seres humanos que, na verdade, merecem coisa melhor. Não se pode falar em sociedade quando não há respeito a valores comuns que identifiquem igualitariamente as pessoas que a integram. Não se pode falar em democracia quando se navega no oceano das humilhantes desigualdades sociais, sorrateiramente impostas e mantidas para beneficiar grupos dominantes. Não se pode falar em justiça quando o juízo carece de independência. Não se pode falar em estado de direito num cenário segregacionista, discriminatório e aviltante.

O padrão da sociedade tem de ser revisto sem mais delongas. Não basta limpar a vilania que se acumulou décadas a fio. O mais importante é edificar novo modelo, fortemente comprometido com a prevenção da indignidade que deteriora as relações humanas. Para fazê-lo, a consciência coletiva deverá ser incentivada a fim de que se possa dedicar pacificamente à busca de referências transformadoras, a única maneira de superar a torpe crise que abala suas frágeis e corroídas estruturas.

Livre de imediatismos ilusórios, o esforço reconstrutivo só terá coerência se concentrado na promoção do crescimento e desenvolvimento saudáveis das próximas gerações. Medidas e reformas econômicas que não estejam comprometidas com essa grandiosa meta carecem de sentido. As iniciativas governamentais não podem restringir-se ao arroz com feijão da economia. Já está provado que tal dogmatismo só faz desnutrir ainda mais o organismo social, expondo-o à insuficiência múltipla dos órgãos que o compõem. Portanto, para sair da enxurrada do caos avassalador, é indispensável a recuperação do tempo perdido, durante o qual esses dois componentes vitais foram inteiramente desprezados. Uma nova, honesta e dignificante era para o país requer saúde e educação da mais alta qualidade, a serem consideradas direitos inalienáveis de crianças e adolescentes. O faz de conta não pode mais prevalecer na dinâmica da sociedade brasileira. A retórica discursiva de suas lideranças não leva a nada. Perpetua erros e desvios de rota que subestimam e ignoram a faixa etária mais relevante na formação da cidadania. A postura há de ser outra.

Os seis primeiros anos de vida do cidadão representam a fase biológica e social durante a qual o seu cérebro cresce e se diferencia estruturalmente. É quando a capacidade cognitiva potencial chega a atingir os níveis mais elevados de toda a existência do indivíduo. Por isso mesmo, o perfil de cada ser humano só poderá ser bem esculpido e consolidado durante a infância e adolescência. Para que isso seja possível, saúde e educação são indissociáveis. Permitem o amadurecimento progressivo da personalidade, suas virtudes mentais, intelectuais e princípios morais e éticos. É o inabalável alicerce da consciência comprometida com o comportamento verdadeiramente humano, a essência da cidadania. Para que o efetivo investimento econômico se concentre nas prioridades sanitárias e educacionais inegociáveis, a ruptura com o modelo político-governamental, em vigor há décadas, é pré-requisito insubstituível. É a transformação pacífica a ser feita para as mudanças do padrão da sociedade. Persistir apenas surfando na crise é optar por enganoso desatino.

Retrato da história

ARQUIVO/OIMPARCIAL

Os brancos trouxeram o enredo da festa; os negros, escravos, acrescentaram o ritmo e os tambores; os índios, antigos habitantes, emprestaram suas danças. E a cada fogueira acesa para São João, os festejos juninos maranhenses foram-se transformando no tempo quente da emoção, da promessa e da diversão. A brincadeira do bumba meu boi existe em outras regiões do país, mas só no Maranhão tem cinco estilos, cinco sotaques, e um significado tão especial. É mais que uma explosão de alegria! (Foto: Bumba Meu Boi Sotaque da Baixada_1986)

Inflação em queda

A inflação continua em declínio. A tendência é que este mês registre deflação de 0,08%. Maio foi encerrado com índice de 0,31%. Manter o dragão sob controle é conquista importante para a sociedade e consolida o espaço para que o Comitê de Política Monetária (Copom), do Banco Central, faça uma redução mais forte na taxa básica de juros (Selic), na reunião de julho. Hoje, a taxa é de 10,25%. Em um cenário deflacionário, há condições para que o Copom diminua em um ponto percentual os juros, o que tornará mais barato o crédito e, assim, estimulará investimentos pelo setor produtivo.

Se, de um lado, as sucessivas quedas são benéficas e preservam o poder de compra dos trabalhadores, de outro, indica que o processo de recuperação da economia está muito lento, em ritmo insuficiente para deixar no passado a mais grave recessão enfrentada pelo país nos últimos anos. Investidores nacionais e estrangeiros continuam cautelosos e não investem o suficiente para erradicar o maior drama decorrente da crise econômica, que se arrasta desde 2014, o desemprego de 14 milhões de brasileiros.

Nos últimos três meses, a oferta de vagas vem crescendo. Em maio, foram abertas 32.253 oportunidades. O setor agropecuário foi o que criou mais postos. Embora os dados sejam alentadores, revelam-se pequenos diante da dramática situação enfrentada pelo enorme contingente de pessoas à margem do mercado de trabalho.

A falta de emprego e o endividamento das famílias são óbices ao consumo. Hoje, por mais que a inflação recue, os preços dos produtos ainda são considerados elevados pelos consumidores. A combinação entre desemprego e retração do consumo é obstáculo para a que economia volte a girar na velocidade necessária. Esses fatores impactam negativamente, inclusive, na arrecadação da União, estados e municípios. Menos dinheiro em caixa, menos investimentos estatais que abram oportunidades para as empresas e, na esteira, de vagas no mercado de trabalho.

Romper com esse círculo nada virtuoso é um dos grandes desafios colocados à equipe econômica do governo federal. Mas, igualmente, exige responsabilidade das forças políticas instaladas no Congresso Nacional. Hoje, é fundamental separar crise política e dificuldades da economia. O parlamento precisa dar efetiva contribuição à superação dos obstáculos do momento com a aprovação das reformas trabalhista e da Previdência Social e outras medidas defendidas pelo Ministério da Fazenda, a fim de criar as condições necessárias à reconquista da confiabilidade dos investidores nacionais e estrangeiros.

A estabilidade fiscal revela-se indispensável para a desejada retomada do desenvolvimento econômico. O embate entre forças ideológicas antagônicas em nada colabora para que o Brasil propicie esse encontro. Manter esse distanciamento é impedir o desenvolvimento de políticas públicas fundamentais para que o mercado abra oportunidades de emprego e tenha capacidade de investir na área social, extremamente importante para mitigar os efeitos da crise que castiga severamente os segmentos mais vulneráveis social e economicamente em um cenário recessivo.

NUNA NETO

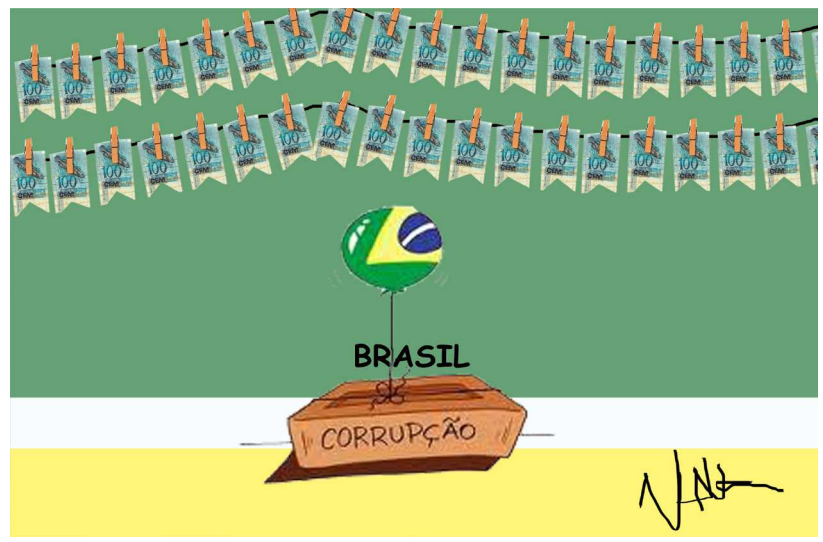

23 de junho de 2015

Nesta data, **O Imparcial** trouxe como manchete: **Acordo viabiliza construção e reforma de presídios no MA**. Termo de compromisso assinado pelo governador Flávio Dino e o presidente do CNJ e do Supremo Tribunal Federal, Ricardo Lewandowsk, estabelece a criação de 1.134 vagas nos presidios maranhenses até 2016.

O IMPARCIAL

Governador Flávio Dino promove 807 oficiais e praças do Corpo de Bombeiros

Acidente deixa quatro mortos em Perizes

UFMA Grevistas ameaçam fechar Restaurante Universitário

Acordo viabiliza construção e reforma de presídios no MA

Relatório aponta déficit de 800% nas unidades de internação de adolescentes no Maranhão

Aprendo, logo existo

SOFIANE LABIDI
PROFESSOR DA UFMA

Sem percebermos, estamos no meio de uma revolução com consequências importantes para sociedade. O filósofo francês Pierre Levy afirma que a informatização da sociedade é um processo irreversível. Não há hoje como parar esse processo causado pelo avanço tecnológico. Porém, podemos e necessitamos tomar as providências necessárias para evitar qualquer desgaste e tirar proveito desta transição à sociedade do conhecimento, evitando uma fratura social que seria fatal para humanidade.

O mundo que vivemos está em mutação constante e, para que todos se adaptem, precisamos mais de que nunca de uma educação de qualidade. As exigências são grandes e os desafios são enormes. Precisamos estar muito atentos aos avanços tecnológicos que vêm evoluindo em uma velocidade dinâmica. Entretanto, precisamos estar cientes das potencialidades e das possibilidades que as novas tecnologias oferecem e das quais todos nós devemos ser usuários. É a educação no centro de tudo.

No entanto, o último relatório do Índice de Desenvolvimento Humano (IDH), divulgado pelo Programa das Nações Unidas para o Desenvolvimento (PNUD/ONU), coloca o Brasil na 79a posição entre 188 países, e na 11a entre os países da América Latina, com valor de 0,754 em uma escala de 0 a 1. O IDH é um mecanismo desenvolvido por um economista paquistanês e adotado pela ONU desde 1993 para medir o bem-estar da sociedade.

Entre os três fatores pilares do cálculo do IDH (renda (trabalho), saúde (longevidade), e educação), o PNUD observou que é no pilar educação que o Brasil tem um desempenho mais fraco impedindo o país de estar no grupo dos IDHs mais altos.

O gargalo continua sendo a escolaridade e a qualidade do ensino. A expectativa de vida escolar é de 13,8 anos e a escolaridade média para adultos (acima de 25 anos) é de 7,2 anos de estudo. Quanto ao rendimento anual, ele atingiu os US$ 10,607.00 per capita, e a expectativa de vida aumentou para 72,9 anos.

Segundo o mesmo relatório, o IDH do Brasil apresenta uma tendência de crescimento sustentável. Porém, 8,5% da população são pobres e sofrem carências nos três setores: saúde, educação e renda, sendo a educação o setor que mais pesa na pobreza. O Brasil continua sendo um pais desigual e aparece entre os 10 mais desiguais do mundo. Além da diferença entre ricos e pobres, o levantamento ressalta a desvalorização e baixa representatividade da mulher na sociedade brasileira.

Vale ressaltar que o cálculo do IDH sofreu algumas alterações para melhor avaliar a educação adotando novos parâmetros, principalmente qualitativos. Por exemplo, o foco não é mais dado à taxa de matrícula e alfabetização. Ao contrário, o novo IDH Educação propõe um modelo no qual se tenta verificar se os alunos estudem mais e com melhor qualidade. Assim, não basta matricular muitas crianças e jovens na escola para ter um IDH alto, é preciso também que eles estejam nas séries adequadas.

Apesar do país ter subido quatro posições no ranking, o relatório aponta sérios problemas na educação brasileira principalmente em relação à qualidade de ensino e a taxa de escolaridade. Isto explica os baixos índices de avaliação educacional tanto nacionais como internacionais. Por exemplo, a péssima classificação de nossos estudantes das escolas públicas nas avaliações realizadas pelo Programa Internacional de Avaliação de Estudantes (PISA), realizada nos países membros da Organização para Cooperação e Desenvolvimento Econômico (OCDE).

Precisamos acabar urgentemente com um desastre chamado analfabetismo, pois o Brasil é um dos países com maior número de analfabetos absoluto no mundo. A obrigatoriedade do ensino dos 4 aos 17 anos, aprovada pelo governo é um passo importante. Verifica-se, também, que segundo dados do Ministério da Educação (MEC), o Brasil tem cerca de 300 mil professores sem habilitação universitária ou com um título não adequado à disciplina lecionada. Isto é um dos fatores da baixa qualidade do processo de ensino-aprendizagem. Deste modo, precisamos de excelentes programas de qualificação para nossos professores além de investir seriamente na Educação Continuada até a aposentadoria.

Devemos ter professores satisfeitos com salários e condições de trabalho dignos da nobre missão que eles estão desempenhando na sociedade. Também, devemos incentivar o uso das Tecnologias de Informação e Comunicação (TICs), seja na educação formal ou na educação continuada, pois o seu uso ainda é muito limitado. As TICs permitem novas abordagens pedagógicas privilegiando a aprendizagem e a colocando no centro do processo educacional.

Assim, como dizia o matemático e filósofo francês René Descartes, fundador da filosofia moderna e da geometria analítica, no início do século 17, "penso, logo existo", eu diria então "aprendo, logo existo", para enfatizar o quanto é importante e crítico ter um olhar mais sério e compromissado com a educação. Isto levaria à implantação de um sistema educacional de qualidade, moderno, mais justo e que possa oferecer oportunidades iguais para que todos pudéssemos enfrentar os desafios da sociedade do conhecimento.

O IMPARCIAL
EMPRESA PACOTILHA SA
End.: Rua Assis Chateaubriand S/N- Renascença II - São Luís-MA - CEP: 65075-670

Pedro Freire
Diretor-Presidente
pedrofreire@oimparcial.com.br

Pedro Henrique Freire
Diretor de Gestão e Novos Negócios
pedrohfreire@oimparcial.com.br

Raimundo Borges
Diretor de Redação
borges@oimparcial.com.br

Célio Sergio
Superintendente Producão
celiosergio@oimparcial.com.br

FALE CONOSCO - GRUPO O IMPARCIAL

Jornalismo: 3212-2010/3212-2049
Anuncie: 3212-2086/ 3212-2030
Classificados: 3212-2087
Seja um vendedor: 3212-2091
Geral: aqui-ma@oimparcial.com.br

WhatsApp: (98) 991888267
facebook.com.br/oimparcialma
Twitter: @imparcialonline
Instagram: @oimparcial
Snapchat: impar.online
www.oimparcial.com.br

Entrevista//FÁBIO NAHUZ

União para **fortalecimento** da construção civil

Em entrevista a **O Imparcial**, Fábio Nahuz destaca o relacionamento com as instituições para fortalecer a comunidade empresarial e alavancar a indústria da construção civil

VIVIANE PASSOS

O Sindicato da Indústria da Construção Civil do Maranhão (Sinduscon-MA) tem novamente para os próximos quatro anos Fábio Nahuz como presidente da entidade. A mesa diretora foi eleita em dezembro do ano passado, mas toma posse em solenidade a ser realizada hoje, 23, às 19h, no Auditório Alberto Abdalla, Fiema.

A Associação Profissional da Construção Civil do Estado do Maranhão foi criada em 1969 para congregar à época empresas do setor. A entidade conseguiu ampliar sua capacidade de atuação em 1977, quando passou a ser reconhecida pelo Ministério do Trabalho como Sindicato das Indústrias da Construção Civil do Estado do Maranhão (Sinduscon-MA).

Reconduzido ao cargo, o empresário Fábio Ribeiro Nahuz, 47 anos, que também é vice-presidente da Câmara Brasileira da Indústria da Construção (CBIC) e presidente do Fórum Norte/Nordeste da Indústria da Construção (FNNIC), defende a união do setor da construção civil, e promete dar continuidade às ações e avanços obtidos nos quatro anos anteriores em que ficou à frente do sindicato.

Em entrevista a **O Imparcial**, Nahuz destaca o relacionamento com as instituições, parceiros e o mercado para fortalecer a comunidade empresarial, fomentar emprego e criar oportunidades para alavancar a indústria da construção civil.

Qual é o principal objetivo do Sinduscon para a construção civil no Maranhão?

Temos o objetivo de ser o interlocutor efetivo junto aos associados e à classe empresarial da construção civil, dando assim maior visibilidade ao segmento, fazendo-o ser ouvido, participativo e atuante nos principais debates e discussões de assuntos importantes para o Maranhão e contribuindo para o desenvolvimento econômico e social do estado, começando com a defesa dos interesses do segmento empresarial, passando pelos da sociedade em geral e dos trabalhadores da construção civil. Este é o tripé do Sinduscon: empresários, trabalhadores e sociedade. É importante salientar então que estamos filiados à Câmara Brasileira da Indústria da Construção (CBIC), sediada em Brasília, e à Federação das Indústrias do Estado do Maranhão (Fiema) e através desta à Confederação Nacional da Indústria (CNI), é, sobretudo nesses fóruns que atua o Sinduscon-MA quando trata de temas de abrangência nacional referentes ao setor. No âmbito do nosso estado, sua atuação se faz junto às autoridades nos níveis Federal, Estadual e Municipal, sempre que ações de interesse do setor se fazem necessárias.

HONÓRIO MOREIRA/OIMP/D.A PRESS

> A construção civil é o segmento que concretiza sonhos ao possibilitar aos cidadãos moradias dignas, desde a popular à de mais alto padrão, empreendimentos comerciais e industriais, e obras públicas que garantem a mobilidade urbana e qualidade de vida à população
>
> **Fábio Nahuz,**
> presidente do Sinduscon-MA

O que a construção civil representa para economia do estado?

Representa aproximadamente 9% do PIB do Brasil, sendo um dos segmentos que mais gera emprego no estado. Creio que a construção civil tem um papel fundamental na economia maranhense, pois além de ser responsável pela geração de cerca de 60% das vagas de emprego da indústria, é o segmento que concretiza sonhos ao possibilitar aos cidadãos moradias dignas, desde a popular à de mais alto padrão, empreendimentos comerciais e industriais, e obras públicas que garantem a mobilidade urbana e qualidade de vida à população. É esse segmento que hoje lideramos e do qual nos orgulhamos, pois por meio dele temos dado nossa contribuição para a sociedade.

Que panorama o setor vislumbra com a atual situação econômica do país?

Acredito que a indústria, de um modo geral, tem sim o papel fundamental com o poder público e isso temos feito com o apoio do governo eederal, estadual e municipal e a nossa expectativa é de que nesta grande conjuntura possamos ter a recuperação da economia com a aprovação de reformas políticas que possam realmente contribuir para a alavancada do setor produtivo do país. Sabemos que com a atual conjuntura econômica do país, chegamos abaixo dos 40% das nossas expectativas de negócios, mas continuamos no empenho da união efetiva da classe promovendo ações que favorecem o setor da construção civil e a sociedade em geral. Esse cenário oferece uma expectativa positiva na economia do país e percebe-se neste momento, que a recuperação no setor está se dando de maneira progressiva e isto é muito louvável. Sem esquecer, porém, a importância das parcerias público-privadas, e que também constituem oportunidades de ascensão da economia no país.

O que considera como as principais conquistas para a Sinduscon no seu primeiro mandato?

Ampliação do número de empresas associadas e união do setor por meio de uma diretoria uniforme com foco no desempenho e desenvolvimento do setor para o crescimento da economia do estado.

A chapa formada entre o senhor e Edilson Baldez, da Fiema, representa o fortalecimento da indústria. Que propostas foram elaboradas em conjunto?

Fortalecimento da união e diálogo com os órgãos públicos para que durante a crise possamos opinar e trazer soluções mais rápidas e passado este mal tempo estejamos preparados para dar continuidade ao trabalho.

Como as parcerias com outras entidades têm contribuindo para o crescimento do sindicato?

As parcerias possuem um papel ímpar na cultura de trabalho do Sinduscon. As parcerias congregam instituições com interesses comuns ampliando a capacidade de dinamização de ações compartilhadas, a qualidade técnica e operacional para cada fim, bem como a ampliação na capacidade de atendimento das demandas dos nossos empresários. Através das parcerias, ampliamos a nossa rede de relações permitindo contribuição mútua, que gera desenvolvimento confiança e proatividade, que são valores do Sinduscon. Ao longo da nossa jornada no Sinduscon temos amplo debate com várias

Quais vantagens os associados ao Sinduscon podem contar atualmente?

O nosso objetivo é garantir aos associados atendimento da coletividade, representatividade, benefícios e a sua satisfação, através da melhoria contínua dos nossos processos e da qualidade dos nossos serviços. Trocar experiências com outros empresários, qualificação pessoal, vasta rede de convênios e ofertas de custos e equipamentos com taxas de juros diferenciadas.

Quais são as prioridades e os desafios na administração no sindicato nos próximos quatro anos?

Tornar o Sinduscon-MA autossustentável com receitas próprias e também poder aumentar a base de associados. Além de muitas prioridades, um dos desafios é poder trocar experiências com outros empresários, aumentar ainda mais nossa rede de relacionamentos, qualificar a cadeia produtiva com cursos e palestras. Um dos nossos desafios contínuos é garantir o fortalecimento em conjunto dos órgãos públicos e a classe empresarial da construção civil e manter a união como um todo de forma que possamos trazer soluções mais sólidas para todos, inclusive a sociedade e do nosso estado como um todo. Exemplo, na criação da Lei de Incentivo com a Prefeitura Municipal de São Luís, pois esta lei é um marco na nossa administração do Sinduscon, pois permitiu a resolução de várias reivindicações.

GOVERNO DO ESTADO
MINISTÉRIO PÚBLICO DO ESTADO DO MARANHÃO
PROCURADORIA GERAL DE JUSTIÇA
COMISSÃO PERMANENTE DE LICITAÇÃO

AVISO DE LICITAÇÃO - TOMADA DE PREÇO Nº 03/2017

A Procuradoria Geral de Justiça comunica que realizará licitação na modalidade TOMADA DE PREÇOS, do tipo MENOR PREÇO GLOBAL, sob o regime de execução de empreitada por preço unitário, regida pela Lei Federal nº 8.666/93 e alterações, e ainda, em observância aos ditames das Leis Complementares 123/2006 e 147/2014, bem como pelas disposições contidas no presente Instrumento Convocatório, visando **Contratação de empresa de engenharia para execução da obra de Construção do prédio sede das Promotorias de Justiça de Barra do Corda**. Os envelopes serão recebidos no **dia 26 de julho de 2017, às 10h (dez horas) horário de Brasília-DF**, em sua sede situada à Avenida Prof. Carlos Cunha, nº 3261, Calhau, São Luís, Maranhão, local em que o edital e seus anexos poderão ser consultados. Obtenção do Edital e seus anexos no site: **www.mpma.mp.br**, e nos telefones: (98) 3219 1645, 3219 1766 das 08:00 às 15:00 horas.

São Luís, 22 de junho de 2017.
VICEMIR TEIXEIRA MOTA FONTENELLE
Presidenta da Comissão Permanente de Licitação - CPL/PGJ-MA

ESTADO DO MARANHÃO
PREFEITURA MUNICIPAL DE PRESIDENTE MÉDICI

AVISO DE LICITAÇÃO. PREGÃO PRESENCIAL Nº 019/2017 - SRP. A Prefeitura Municipal de Presidente Médici-MA torna público que no dia 11 de julho de 2017, às 14h, realizará Licitação na Modalidade Pregão Presencial - SRP, tipo menor preço por item, tendo por objeto o Registro de Preços para eventuais aquisições de gêneros alimentícios em geral para atender as necessidades das diversas secretarias da Prefeitura Municipal de Presidente Médici-MA, na forma da Lei Federal nº 10.520/2002, regulamentada pelos Decretos Municipais n° 016/2015 e n° 017/2015, Lei Complementar n° 123/2006 e suas alterações dadas pela Lei Complementar n° 147/2014 regulamentadas pelo Decreto Municipal n° 009/2017 e o que couber a Lei Federal n 8.666/93 e demais normas pertinentes à espécie. O Edital e seus Anexos encontram-se a disposição dos interessados na Comissão Permanente de Licitação – CPL, localizada na Avenida Santa Teresa, s/n, Centro, CEP: 65.279-000, Presidente Médici-MA, no horário das 08h às 12h, onde poderá ser consultado e retirado gratuitamente em mídia ou na forma impressa mediante o pagamento de taxa no valor R$ 20,00 (vinte reais) feito através de Documento de Arrecadação Municipal – DAM ou transferência bancária, maiores informações pelo telefone (098) 3326-1116. Presidente Médici-MA, 21 de junho de 2017. **João Paulo Mouzinho do Lago - Pregoeiro Municipal.**

ESTADO DO MARANHÃO
PREFEITURA MUNICIPAL DE PRESIDENTE MÉDICI

AVISO DE LICITAÇÃO. TOMADA DE PREÇOS Nº 003/2017. A Prefeitura Municipal de Presidente Médici-MA torna público que no dia 13 de julho de 2017, às 08h, realizará Licitação na Modalidade Tomada de Preços, tipo menor preço global, tendo por objeto a Contratação de empresa especializada para execução de serviços de reforma do Ginásio Municipal Poliesportivo Antonio José Pinheiro Pereira sede do Município de Presidente Médici-MA na forma da Lei Federal nº 8.666/93, Lei Complementar n° 123/2006 e suas alterações dadas pela Lei Complementar n° 147/2014 regulamentadas pelo Decreto Municipal n° 009/2017 e demais normas pertinentes à espécie. O Edital e seus Anexos encontram-se a disposição dos interessados na Comissão Permanente de Licitação – CPL, localizada na Avenida Santa Teresa, s/n, Centro, CEP: 65.279-000, Presidente Médici-MA, no horário das 08h às 12h, onde poderá ser consultado e retirado gratuitamente em mídia ou na forma impressa mediante o pagamento de taxa no valor R$ 20,00 (vinte reais) feito exclusivamente através de Documento de Arrecadação Municipal – DAM, maiores informações pelo telefone (098) 3326-1116. Presidente Médici, 21 de junho de 2017. Antonia Gerilane da Silva Gomes - **Presidente da CPL - Portaria nº 009/2017.**

ESTADO DO MARANHÃO
PREFEITURA MUNICIPAL DE PRESIDENTE MÉDICI

AVISO DE LICITAÇÃO. PREGÃO PRESENCIAL Nº 017/2017. A Prefeitura Municipal de Presidente Médici-MA torna público que no dia 10 de julho de 2017, às 14h, realizará Licitação na Modalidade Pregão Presencial, tipo menor preço por item, tendo por objeto a Contratação de empresa especializada na prestação de serviços de promoção e organização de eventos para gestão das festividades em comemoração ao dia do Evangélico 2017 do Município de Presidente Médici-MA, na forma da Lei Federal nº 10.520/2002, regulamentada pelo Decreto Municipal n° 016/2015, Lei Complementar n° 123/2006 e suas alterações dadas pela Lei Complementar n° 147/2014 regulamentadas pelo Decreto Municipal n° 009/2017 e o que couber a Lei Federal n 8.666/93 e demais normas pertinentes à espécie. O Edital e seus Anexos encontram-se a disposição dos interessados na Comissão Permanente de Licitação – CPL, localizada na Avenida Santa Teresa, s/n, Centro, CEP: 65.279-000, Presidente Médici-MA, no horário das 08h às 12h, onde poderá ser consultado e retirado gratuitamente em mídia ou na forma impressa mediante o pagamento de taxa no valor R$ 20,00 (vinte reais) feito através de Documento de Arrecadação Municipal – DAM ou transferência bancária, maiores informações pelo telefone (098) 3326-1116. Presidente Médici-MA, 21 de junho de 2017. **João Paulo Mouzinho do Lago - Pregoeiro Municipal.**

ESTADO DO MARANHÃO
PREFEITURA MUNICIPAL DE PRESIDENTE MÉDICI

AVISO DE LICITAÇÃO. PREGÃO PRESENCIAL Nº 020/2017 - SRP. A Prefeitura Municipal de Presidente Médici-MA torna público que no dia 12 de julho de 2017, às 08h, realizará Licitação na Modalidade Pregão Presencial - SRP, tipo menor preço por item, tendo por objeto o Registro de Preços para eventuais aquisições de materiais de expediente e didáticos para atender as necessidades das diversas secretarias da Prefeitura Municipal de Presidente Médici-MA, na forma da Lei Federal nº 10.520/2002, regulamentada pelos Decretos Municipais n° 016/2015 e n° 017/2015, Lei Complementar n° 123/2006 e suas alterações dadas pela Lei Complementar n° 147/2014 regulamentadas pelo Decreto Municipal n° 009/2017 e o que couber a Lei Federal n 8.666/93 e demais normas pertinentes à espécie. O Edital e seus Anexos encontram-se a disposição dos interessados na Comissão Permanente de Licitação – CPL, localizada na Avenida Santa Teresa, s/n, Centro, CEP: 65.279-000, Presidente Médici-MA, no horário das 08h às 12h, onde poderá ser consultado e retirado gratuitamente em mídia ou na forma impressa mediante o pagamento de taxa no valor R$ 20,00 (vinte reais) feito através de Documento de Arrecadação Municipal – DAM ou transferência bancária, maiores informações pelo telefone (098) 3326-1116. Presidente Médici-MA, 21 de junho de 2017. **João Paulo Mouzinho do Lago - Pregoeiro Municipal**.

ESTADO DO MARANHÃO
PREFEITURA MUNICIPAL DE PRESIDENTE MÉDICI

AVISO DE LICITAÇÃO. TOMADA DE PREÇOS Nº 004/2017. A Prefeitura Municipal de Presidente Médici-MA torna público que no dia 13 de julho de 2017, às 14h, realizará Licitação na Modalidade Tomada de Preços, tipo menor preço global por lote, tendo por objeto a Contratação de empresa especializada para execução de serviços de reformas e ampliações de Escolas Municipais da Sede e Zona Rural do Município de Presidente Médici-MA na forma da Lei Federal nº 8.666/93, Lei Complementar n° 123/2006 e suas alterações dadas pela Lei Complementar n° 147/2014 regulamentadas pelo Decreto Municipal n° 009/2017 e demais normas pertinentes à espécie. O Edital e seus Anexos encontram-se a disposição dos interessados na Comissão Permanente de Licitação – CPL, localizada na Avenida Santa Teresa, s/n, Centro, CEP: 65.279-000, Presidente Médici-MA, no horário das 08h às 12h, onde poderá ser consultado e retirado gratuitamente em mídia ou na forma impressa mediante o pagamento de taxa no valor R$ 20,00 (vinte reais) feito exclusivamente através de Documento de Arrecadação Municipal – DAM, maiores informações pelo telefone (098) 3326-1116. Presidente Médici, 21 de junho de 2017. Antonia Gerilane da Silva Gomes - **Presidente da CPL - Portaria nº 009/2017.**

ESTADO DO MARANHÃO
PREFEITURA MUNICIPAL DE PRESIDENTE MÉDICI

AVISO DE LICITAÇÃO. PREGÃO PRESENCIAL Nº 018/2017 - SRP. A Prefeitura Municipal de Presidente Médici-MA torna público que no dia 11 de julho de 2017, às 08h, realizará Licitação na Modalidade Pregão Presencial - SRP, tipo menor preço por item, tendo por objeto o Registro de Preços para eventuais aquisições de materiais de construção, pintura, madeira, pré moldados, ferramentas e acessórios hidráulicos e sanitários para atender as necessidades das diversas secretarias da Prefeitura Municipal de Presidente Médici-MA, na forma da Lei Federal nº 10.520/2002, regulamentada pelos Decretos Municipais n° 016/2015 e nº 017/2015, Lei Complementar n° 123/2006 e suas alterações dadas pela Lei Complementar n° 147/2014 regulamentadas pelo Decreto Municipal n° 009/2017 e o que couber a Lei Federal n 8.666/93 e demais normas pertinentes à espécie. O Edital e seus Anexos encontram-se a disposição dos interessados na Comissão Permanente de Licitação – CPL, localizada na Avenida Santa Teresa, s/n, Centro, CEP: 65.279-000, Presidente Médici-MA, no horário das 08h às 12h, onde poderá ser consultado e retirado gratuitamente em mídia ou na forma impressa mediante o pagamento de taxa no valor R$ 20,00 (vinte reais) feito através de Documento de Arrecadação Municipal – DAM ou transferência bancária, maiores informações pelo telefone (098) 3326-1116. Presidente Médici-MA, 21 de junho de 2017. **João Paulo Mouzinho do Lago - Pregoeiro Municipal.**

ESTADO DO MARANHÃO
PREFEITURA MUNICIPAL DE PRESIDENTE MÉDICI

AVISO DE LICITAÇÃO. PREGÃO PRESENCIAL Nº 021/2017 - SRP. A Prefeitura Municipal de Presidente Médici-MA torna público que no dia 12 de julho de 2017, às 14h, realizará Licitação na Modalidade Pregão Presencial - SRP, tipo menor preço por item, tendo por objeto o Registro de Preços para eventuais aquisições de materiais de limpeza, higiene, copa cozinha e utensílios domésticos para atender as necessidades das diversas secretarias da Prefeitura Municipal de Presidente Médici-MA, na forma da Lei Federal nº 10.520/2002, regulamentada pelos Decretos Municipais n° 016/2015 e n° 017/2015, Lei Complementar n° 123/2006 e suas alterações dadas pela Lei Complementar n° 147/2014 regulamentadas pelo Decreto Municipal nº 009/2017 e o que couber a Lei Federal n 8.666/93 e demais normas pertinentes à espécie. O Edital e seus Anexos encontram-se a disposição dos interessados na Comissão Permanente de Licitação – CPL, localizada na Avenida Santa Teresa, s/n, Centro, CEP: 65.279-000, Presidente Médici-MA, no horário das 08h às 12h, onde poderá ser consultado e retirado gratuitamente em mídia ou na forma impressa mediante o pagamento de taxa no valor R$ 20,00 (vinte reais) feito através de Documento de Arrecadação Municipal – DAM ou transferência bancária, maiores informações pelo telefone (098) 3326-1116. Presidente Médici-MA, 21 de junho de 2017. **João Paulo Mouzinho do Lago - Pregoeiro Municipal.**

Aviso de Licitação. A Prefeitura Municipal de Paulino Neves/MA, torna público que realizará a licitação na modalidade abaixo discriminada, cujo certame será regido pela Lei Federal n.º 10.520/02 e 8.666/93 e suas alterações posteriores, Lei Complementar 123/06 e sua alteração Lei 147/2014 e Decreto Municipal nº 002/2017. **PREGÃO PRESENCIAL Nº023/2017 – PMPN. Processo Administrativo: 2017.031.6.1.023–PMPN:** contratação de empresa especializada em organização de eventos, para planejamento, preparação, produção, estruturação com fornecimento de mão de obra e toda estrutura necessária para realização de evento alusivos das festividades juninas em 2017 no município de Paulino Neves/MA, de acordo com condições, especificações e quantidades constantes no Termo de Referência. **DA SESSÃO DE ABERTURA:** A entrega e abertura dos envelopes será realizada no dia 03 de julho de 2017, às 09:30mim. **Formulação de consultas e obtenção do edital:** ENDEREÇO: Rua Travessa da Ponte, s/n.º, Centro, Paulino Neves. HORÁRIO DE ATENDIMENTO: segunda à sexta-feira, de 8 às 12 horas. Paulino Neves/MA, 16 de junho de 2017. **ADRIANA DE PAIVA LIMA. Pregoeira da Prefeitura Municipal de Paulino Neves/MA**.

QUEM ENTENDE DE GESTÃO CHEGA AONDE QUER.
Pós-Graduação em Administração de Empresas
Certificado emitido pela FGV
Mensalidade R$ 550.00
Inicio confirmado: Agosto de 2017
FUNDAÇÃO GETULIO VARGAS isan
www.isanma.com.br I 98 3213 9898

"Arraiá" da OAB

■ O grupo Forró Xote, Cia Cazumbá e os bumba-bois de Nina Rodrigues, Boi Barrica, Boi Brilho da Ilha e Boi de Maracanã estarão fazendo a festa do Arraial da OAB-MA 2017.

■ A festa, já tradicional no calendário junino do Estado, acontece neste sábado, 24 de junho, dia de São João, a partir das 19h, no Iate Clube de São Luís.

■ O evento traz como novidade uma campanha filantrópica com a missão de arrecadar alimentos não perecíveis, que serão destinados a uma entidade filantrópica de São Luís.

NM

Nedilson Machado

nm@oimparcial.com.br

Reunião da AJE-MA

■ Membros da Associação dos Jovens Empresários do Maranhão (AJE-MA) irão participar, dia 28, próxima quarta-feira, a partir das 19h, da Reunião Geral de Associados, que vai acontecer na Fucape Business School, na Ponta do Farol.

■ O objetivo principal do encontro é apresentar o cronograma de atividades institucionais de julho a dezembro de 2017, além de promover confraternização entre associados, que dessa vez poderão degustar comidas típicas do período junino.

Fribal na Península

■ Os moradores da Península da Ponta d'Areia e arredores estão ansiosos para a chegada da Empório Fribal, a quarta loja do Grupo Fribal, que deverá ser inaugurada em agosto, no elegante bairro.

■ A construção (leia-se Canopus) está em fase de acabamento e deverá ser entregue em julho, para que a Fribal possa ali montar sua estrutura com produtos nacionais e internacionais, dentro de seu renomado padrão de qualidade e excelência em serviços.

■ Além das tradicionais carnes, nos empórios Fribal o consumidor encontra mais de 6 mil itens que vão do tempero para aquela receita especial, até o vinho que servirá de acompanhamento.

Última geração I

■ Um dos momentos mais aguardados pelas gestantes é a hora de fazer o ultrassom para saber o sexo do bebê, ouvir seu coração bater e observar alguns traços de sua fisionomia.

■ Por meio do ultrassom 4D, é possível ver o bebê dentro da barriga com perfeição, realismo e movimentos em tempo real.

Última geração II

■ Até mesmo nos detalhes do rosto e demais partes do corpo. Em São Luís, a clínica Imedical, no Shopping da Ilha, disponibiliza equipamentos com tecnologia de ponta para realizar esse tipo de exame.

■ A alta qualidade é uma alternativa a mais para os médicos conseguirem estudar estruturas da formação do feto, como coração, coluna vertebral, movimentos dos membros, entre outros.

Sobre gerência

■ Nesta sexta feira, será realizado no auditório da Faculdade Uninassau um curso de Desenvolvimento Gerencial, promovido pela Secretaria de Estado da Saúde e o Hospital do Coração (HCOR).

■ O evento acontece, a partir das 8h, e tem como objetivo qualificar gestores hospitalares do Maranhão. O curso será dividido em módulos e os próximos estão previstos para o segundo semestre de 2017.

Dr. Eduardo Augusto da Costa Brito, advogado especialista em Direito e Processo do Trabalho, que baixa em São Luís nesta segunda-feira, 26, para proferir palestra voltada para empresários sobre Lei da Terceirização, no Luzeiros

FOTOS: DIVULGAÇÃO

O colunista NM com a amiga, jornalista e cantora Cecília Leite numa edição passada do Forró da Moçada, festança que volta a se repetir hoje no Class Eventos, no Calhau

Boi Valente

■ Nesse sábado, 24, das 11h às 12h, na loja Potiguar da Cohama, tem apresentação gratuita do Boi Valente da Ilha e seu Batalhão, com sotaque de orquestra.

■ De parabéns o Grupo Potiguar por estar sempre valorizando a cultura maranhense com essas apresentações abertas ao público todos os sábados.

■ É também uma oportunidade única para o público para interagir e fazer fotos de perto com os artistas e curtir o melhor do folclore maranhense com segurança e muito conforto.

Mala mais cara

■ A companhia aérea Gol já iniciou a cobrança pela bagagem despachada em voos nacionais e internacionais.

■ É a segunda empresa a cobrar pelo serviço – a Azul iniciou a cobrança no dia 1º de junho.

■ Para transportar uma mala de até 23 kg nos voos nacionais, os passageiros terão de pagar entre R$ 30 (pagamento antecipado) ou R$ 60 (compra do serviço no momento do check-in).

■ A cobrança vale para bilhetes comprados a partir desta terça passada.

É pra curtir.....

■ Os amigos e admiradores deste colunista ainda podem confirmar presença no Forró da Moçada 2017, adquirindo seus ingressos na Bilheteria Digital, Lacoste (Holandeses) e Visótica, do Tropical Shopping.

■ O Fórum Des. Sarney Costa realiza hoje, a partir das 18h, a 11ª edição do "Arraiá da Interação". Entre as atrações estarão agitando por lá: cacuriá, forró pé de serra, quadrilha junina, concurso de rainha caipira e grupos de bumba-boi.

■ Apesar de ter como objetivo promover a interação das pessoas que integram o Judiciário, o evento também é aberto à comunidade.

■ Na 2nd Floor - Lounge & Club, na Holandeses, a atração da noite de hoje é o DJ gaúcho Thiago Matthias, um dos Djs mais requisitados e atuantes do Rio Grande do Sul.

■ A festa é promoção de Halan Freitas e terá ainda no "line up" Rob Flow, Rafael Da Hora e João Ricardo. A venda de ingressos acontece no local.

■ A vida e a obra de um dos maiores ícones do rock brasileiro, Raul Seixas é destaque da Segunda da Música, neste próximo dia 26, às 21h45, no Curta!, com o documentário "Raul – O Início, o Fim e o Meio", de Evaldo Mocarzel, Leonardo Gudel e Walter Carvalho.

■ Na semana em que ele completaria 72 anos, o público poderá conhecer um pouco mais sobre sua parceria com Paulo Coelho, seus casamentos e outros momentos da sua trajetória.

Graduado em Designer de Moda, a coluna traz um click de Lázaro de Araújo Feitosa, um dos proprietários e estilista da marca La Vertu, que surgiu no Piauí e agora se expande no Brasil, já tendo braços no Maranhão. Ele é o responsável pelo setor de Estilo e contribui para imprimir uma cara moderna às coleções

ESTADO DO MARANHÃO
MUNICIPIO DE SANTA QUITÉRIA DO MARANHÃO
CNPJ 06.232.615/0001-20

AVISO DE LICITAÇÃO. PREGÃO PRESENCIAL 042/2017. ORGÃO REALIZADOR: Comissão Permanente de Licitação. **BASE LEGAL:** Lei nº 10.520/02, e subsidiariamente as disposições da Lei nº 8.666/93 e alterações. **TIPO:** MENOR PREÇO. **OBJETO:** Aquisição de Gases Medicinais destinados a Secretaria Municipal de Saúde, conforme Anexo I do Edital. ORGÃO SOLICITANTE: Secretaria Municipal de Saúde. ENDEREÇO: na Av. Coronel Francisco Moreira, S/N, Centro, Santa Quitéria-MA. DATA: 11/07/2017. HORÁRIO: 09h. O Edital e seus anexos estão à disposição dos interessados no prédio da Comissão Permanente de Licitação, situada na Av. Coronel Francisco Moreira, S/N, Centro, Santa Quitéria-MA, no horário das 09h às 12h onde poderão ser consultados gratuitamente ou obtidos mediante a entrega de 01 (uma) resma de papel (500 folhas), tamanho A4, 210 x 297mm, 75 g/m², ultra branco, junto ao setor de Licitação do município, referente ao custo de reprodução. Em nenhuma hipótese haverá entrega de edital fora do horário previsto neste aviso de licitação. Santa Quitéria-MA, 20 de Junho de 2017. Norberto Moreira Rocha. Prefeito Municipal.

ESTADO DO MARANHÃO
MUNICIPIO DE SANTA QUITÉRIA DO MARANHÃO
CNPJ 06.232.615/0001-20

AVISO DE LICITAÇÃO. PREGÃO PRESENCIAL 043/2017. ORGÃO REALIZADOR: Comissão Permanente de Licitação. **BASE LEGAL:** Lei nº 10.520/02, e subsidiariamente as disposições da Lei nº 8.666/93 e alterações. **TIPO:** MENOR PREÇO. **OBJETO:** Aquisição de Utensílios de cozinha destinados a Secretaria Municipal de Educação, conforme Anexo I do Edital. ORGÃO SOLICITANTE: Secretaria Municipal de Educação. ENDEREÇO: na Av. Coronel Francisco Moreira, S/N, Centro, Santa Quitéria-MA. DATA: 11/07/2017. HORÁRIO: 11h. O Edital e seus anexos estão à disposição dos interessados no prédio da Comissão Permanente de Licitação, situada na Av. Coronel Francisco Moreira, S/N, Centro, Santa Quitéria-MA, no horário das 09h às 12h onde poderão ser consultados gratuitamente ou obtidos mediante a entrega de 01 (uma) resma de papel (500 folhas), tamanho A4, 210 x 297mm, 75 g/m², ultra branco, junto ao setor de Licitação do município, referente ao custo de reprodução. Em nenhuma hipótese haverá entrega de edital fora do horário previsto neste aviso de licitação. Santa Quitéria-MA, 20 de Junho de 2017. Norberto Moreira Rocha. Prefeito Municipal.

ESTADO DO MARANHÃO
MUNICIPIO DE SANTA QUITÉRIA DO MARANHÃO
CNPJ 06.232.615/0001-20

AVISO DE LICITAÇÃO. PREGÃO PRESENCIAL 044/2017. ORGÃO REALIZADOR: Comissão Permanente de Licitação. **BASE LEGAL:** Lei nº 10.520/02, e subsidiariamente as disposições da Lei nº 8.666/93 e alterações. **TIPO:** MENOR PREÇO. **OBJETO:** Contratação de empresa especializada no fornecimento de Urnas Fúnebres, serviços de preparação e translado de corpos, a fim de conceder benefícios eventuais a população em estado de vulnerabilidade social na cidade de Santa Quitéria, conforme Anexo I do Edital. ORGÃO SOLICITANTE: Secretaria de Assistência Social. ENDEREÇO: na Av. Coronel Francisco Moreira, S/N, Centro, Santa Quitéria-MA. DATA: 12/07/2017. HORÁRIO: 09h. O Edital e seus anexos estão à disposição dos interessados no prédio da Comissão Permanente de Licitação, situada na Av. Coronel Francisco Moreira, S/N, Centro, Santa Quitéria-MA, no horário das 09h às 12h onde poderão ser consultados gratuitamente ou obtidos mediante a entrega de 01 (uma) resma de papel (500 folhas), tamanho A4, 210 x 297mm, 75 g/m², ultra branco, junto ao setor de Licitação do município, referente ao custo de reprodução. Em nenhuma hipótese haverá entrega de edital fora do horário previsto neste aviso de licitação. Santa Quitéria-MA, 20 de Junho de 2017. Norberto Moreira Rocha. Prefeito Municipal.

ESTADO DO MARANHÃO
MUNICIPIO DE SANTA QUITÉRIA DO MARANHÃO
CNPJ 06.232.615/0001-20

AVISO DE LICITAÇÃO. PREGÃO PRESENCIAL 045/2017. ORGÃO REALIZADOR: Comissão Permanente de Licitação. **BASE LEGAL:** Lei nº 10.520/02, e subsidiariamente as disposições da Lei nº 8.666/93 e alterações. **TIPO:** MENOR PREÇO. **OBJETO:** Contratação de empresa especializada para Fornecimento de Lanches e Buffet para atender todas as secretarias do Município, conforme Anexo I do Edital. ORGÃO SOLICITANTE: Todas as Secretarias. ENDEREÇO: na Av. Coronel Francisco Moreira, S/N, Centro, Santa Quitéria-MA. DATA: 12/07/2017. HORÁRIO: 11h. O Edital e seus anexos estão à disposição dos interessados no prédio da Comissão Permanente de Licitação, situada na Av. Coronel Francisco Moreira, S/N, Centro, Santa Quitéria-MA, no horário das 09h às 12h onde poderão ser consultados gratuitamente ou obtidos mediante a entrega de 01 (uma) resma de papel (500 folhas), tamanho A4, 210 x 297mm, 75 g/m², ultra branco, junto ao setor de Licitação do município, referente ao custo de reprodução. Em nenhuma hipótese haverá entrega de edital fora do horário previsto neste aviso de licitação. Santa Quitéria-MA, 20 de Junho de 2017. Norberto Moreira Rocha. Prefeito Municipal.

ESTADO DO MARANHÃO
MUNICIPIO DE SANTA QUITÉRIA DO MARANHÃO
CNPJ 06.232.615/0001-20

AVISO DE LICITAÇÃO. PREGÃO PRESENCIAL 046/2017. ORGÃO REALIZADOR: Comissão Permanente de Licitação. **BASE LEGAL:** Lei nº 10.520/02, e subsidiariamente as disposições da Lei nº 8.666/93 e alterações. **TIPO:** MENOR PREÇO. **OBJETO:** Aquisição de Carteira Escolar, conforme Anexo I do Edital. ORGÃO SOLICITANTE: Secretaria Municipal de Educação. ENDEREÇO: na Av. Coronel Francisco Moreira, S/N, Centro, Santa Quitéria -MA. DATA: 12/07/2017. HORÁRIO: 15h. O Edital e seus anexos estão à disposição dos interessados no prédio da Comissão Permanente de Licitação, situada na Av. Coronel Francisco Moreira, S/N, Centro, Santa Quitéria-MA, no horário das 09h às 12h onde poderão ser consultados gratuitamente ou obtidos mediante a entrega de 01 (uma) resma de papel (500 folhas), tamanho A4, 210 x 297mm, 75 g/m², ultra branco, junto ao setor de Licitação do município, referente ao custo de reprodução. Em nenhuma hipótese haverá entrega de edital fora do horário previsto neste aviso de licitação. Santa Quitéria-MA, 20 de Junho de 2017. Norberto Moreira Rocha. Prefeito Municipal.

ESTADO DO MARANHÃO
MUNICIPIO DE SANTA QUITÉRIA DO MARANHÃO
CNPJ 06.232.615/0001-20

AVISO DE LICITAÇÃO. TOMADA DE PREÇOS 005/2017. ORGÃO REALIZADOR: Comissão Permanente de Licitação. **BASE LEGAL:** Lei nº 8.666/93 e alterações. **TIPO:** MENOR PREÇO. **OBJETO:** Contratação de empresa especializada para Prestação de Serviços de Consultoria e Assessoria ao Controle Interno, conforme Anexo I do Edital. ORGÃO SOLICITANTE: Secretaria Municipal de Administração. ENDEREÇO: na Av. Coronel Francisco Moreira, S/N, Centro, Santa Quitéria-MA. DATA: 10/07/2017. HORÁRIO: 09h. O Edital e seus anexos estão à disposição dos interessados no prédio da Comissão Permanente de Licitação, situada na Av. Coronel Francisco Moreira, S/N, Centro, Santa Quitéria-MA, no horário das 09h às 12h onde poderão ser consultados gratuitamente ou obtidos mediante a entrega de 01 (uma) resma de papel (500 folhas), tamanho A4, 210 x 297mm, 75 g/m², ultra branco, junto ao setor de Licitação do município, referente ao custo de reprodução. Em nenhuma hipótese haverá entrega de edital fora do horário previsto neste aviso de licitação. Santa Quitéria-MA, 20 de Junho de 2017. Norberto Moreira Rocha. Prefeito Municipal.

Alerta para quem brinca com fogo

Tradição nos festejos juninos, os fogos de artifício, em especial os rojões (foguetes), merecem atenção para não desencadear problemas mais graves

PATRICIA CUNHA

De 2008 a 2016, o Maranhão registrou 73 casos de internações por queimas de fogos de artifício. Os dados são do Conselho Federal de Medicina (CFM), que faz um alerta à população sobre os riscos de queimaduras e acidentes com esses materiais especialmente durante as festas juninas.

Segundo dados do Ministério da Saúde, no período de 2008 a 2016, 4.577 pessoas foram internadas para tratamento por acidentes com fogos de artifício, com destaque para os estados da Bahia (961 hospitalizações), São Paulo (850) e Minas Gerais (640). Entre os estados com menor número de registros de acidentes com o artefato estão Roraima (16), além de Tocantins e Acre, ambos com apenas 13 internações ao longo dos últimos nove anos.

De acordo com a Comissão de Cirurgia Plástica do CFM, além de mortes – aproximadamente dez a cada ano –, o manuseio inadequado desse tipo de explosivo tem levado à internação, em média, 500 pessoas por ano. Queimaduras, lesões com lacerações e cortes, amputações de membros, lesões auditivas, de córnea ou perda da visão são alguns dos principais perigos que envolvem os fogos de artifício.

Com o início da tradicional temporada de festas juninas, especialistas recomendam redobrar os cuidados para evitar acidentes com fogos de artifício. O alerta se deve ao fato de que o mês de junho costuma engrossar o número de internações e mortes relacionadas à queima de fogos utilizados nas brincadeiras.

"Em média, são registradas cerca de 85 internações no Brasil somente no mês de junho. Se considerarmos que em algumas regiões as festas juninas têm início nas quermesses de maio e vão até julho, podemos verificar que um terço de todas as hospitalizações do ano acontecem apenas neste período de 90 dias", explica Pedro Nader, coordenador da Comissão, que também mantém um núcleo de especialistas em queimaduras.

Em São Luís, as festas típicas de São João começam cedo, em arraiais comunitários, escolas, paróquias. Acompanhando essa tendência, aumenta a evolução das vendas desses materiais não só em lojas especializadas, mas em retornos, e comércio ao ar livre, como a Rua Grande, grande parte deles clandestinamente, tanto na produção como na venda. As populares bombinhas e os traques podem ser vendidos, pois estão regulamentados.

"A venda ainda está um pouco fraca. Mas melhora quando vendo nos locais dos arraiais", afirma seu Márcio Costa, cuja venda nesse período já é certa. "Todo ano estamos vendendo. O pessoal gosta mais das bombinhas tipo espanta-mosca e das normais, de palito", afirma.

Outro que garante a venda de dia e à noite é Samuel Alves. Vendedor ambulante de capas de celular, nesse período, ele agrega mais produtos para garantir mais renda. "Bombas, chapéus, acessórios, tudo o que der pra vender. Termino o dia e saio aí pelos arraiais", conta.

197

óbitos no Brasil nas últimas duas décadas

Vistorias

Todos os anos o Corpo de Bombeiros atua em fiscalizações e ações de disciplinamento promovidas com os responsáveis sobre a disposição de barracas, instalações elétricas, estruturas dos arraiais, manuseio de materiais, equipamentos, fogos de artifício e condições dos produtos a serem comercializados. O Corpo de Bombeiros Militar do Maranhão orienta quanto à localização dos arraiais e a existência de itens de segurança. O comércio dos fogos de artifício nestes espaços também é disciplinado pelos órgãos competentes. Desde maio, o CBMMA trabalha com ações de fiscalização em lojas que vendem fogos, e em arraiais como medidas de prevenção. Em reunião com responsáveis por arraiais, eles orientaram sobre o que fazer para obter a licença de funcionamento. E junto às seis lojas que são credenciadas para vender os produtos também já foram feitas vistorias.

De acordo com o diretor de atividades técnicas do CBMMA, coronel França, até o momento nenhuma irregularidade foi encontrada nas seis lojas que obtêm a permissão do Corpo de Bombeiros para vender os artigos. "Nos últimos cinco anos, devido à intensificação de fiscalização e ações de prevenção do Corpo de Bombeiros, não registramos nenhum incidente. Também desde que começaram as festas juninas fazemos fiscalização nos espaços, verificando licenças e condições. Graças a Deus, está indo tudo bem", afirma o coronel.

Sobre as vendas de fogos de artifício por ambulantes, ele recomenda que as pessoas tenham cuidado ao adquirir os produtos, principalmente os de grande efeito, procurando lojas que tenham o selo de permissão do Corpo de Bombeiros. "Quanto aos vendedores ambulantes, a não ser por meio de denúncia, não temos como fazer essa fiscalização. Mas o conselho que fica é para a pessoa ter cuidado tanto na compra do produto, quanto no manuseio, para que continuemos sem maiores incidentes", aponta.

73

casos de internação por queimas de fogos de artifício registrados em 8 anos no Maranhão

HONÓRIO MOREIRA/OIMP/D.APRESS

Fogos de artifício são encontrados facilmente neste período. Ambulantes esperam faturar alto com os produtos

CASOS MAIS GRAVES

Nas últimas duas décadas, 197 pessoas foram vítimas fatais de acidentes por queima de fogos, em todo o país. Neste período, a região Sudeste apresentou 75 óbitos, perfazendo 38% dos casos registrados no Sistema de Informações sobre Mortalidade. Em seguida, aparecem as regiões Nordeste, com 69 óbitos (35% dos casos) e Sul, com 29 óbitos (15%). Já o Centro Oeste e o Norte registraram, juntos, 11 óbitos, equivalentes a 6% dos casos. Só em 2015, último ano que se tem registro de mortalidade por esta causa, foram 18 mortes, segundo o levantamento do CFM. As pessoas mais atingidas tinham idades entre 20 e 49 anos – 37% dos óbitos registrados entre 1996 e 2015. Entre as crianças e adolescentes de zero a 19 anos, o percentual de óbitos foi de 21%. Em caso de acidentes, os especialistas orientam ainda que a vítima não deve se automedicar e deve ser encaminhada imediatamente a um centro especializado.

Nos últimos cinco anos, devido à intensificação de fiscalização e ações de prevenção do Corpo de Bombeiros, não registramos nenhum incidente

Coronel França, diretor de atividades técnicas do CBMMA

DICAS PARA EVITAR ACIDENTES

- Jamais carregar bombinhas no bolso;
- Nunca acender rojões próximos ao rosto;
- Não reaproveitar bombinhas ou rojões que falharam;
- Prender o rojão em uma armação e afastar-se na hora de acender;
- Nunca associar bebida alcoólica com o uso de fogos e nem entregar fogos de artifício a crianças, pessoas alcoolizadas ou pessoas inabilitadas para o uso;
- Manter as crianças afastadas do local;
- Compre fogos de artifício apenas em lugares especializados e evite a aquisição junto a camelôs;
- Observe se os estabelecimentos comerciais que vendem esse tipo de mercadoria têm licença de funcionamento da prefeitura. Observe ainda, se no local há restrição de venda dos fogos, de acordo com a idade;
- Atentar para o tipo e a quantidade de pólvora existente no produto, pois quanto mais pólvora, maior é a periculosidade e potência do mesmo;
- Não solte fogos perto de hospitais, sob copas de árvores ou perto de fiações elétricas. Prefira locais abertos, de preferência em áreas amplas e sem vegetação por perto;
- Nunca aponte para pessoas e verifique se não existem materiais combustíveis nas proximidades.

Os cuidados

Não existem fogos de artifício inofensivos. Esses produtos causam, geralmente, queimaduras de segundo grau que necessitam de uma média de 15 dias de tratamento médico. Além disso, eles podem explodir nas mãos, mutilando o usuário.

Polícia Civil tira vários "perigosos" de circulação

Operações realizadas no interior e na região metropolitana de São Luís tiraram de circulação homens acusados de crimes contra a pessoa e contra o patrimônio

DOUGLAS CUNHA

Agentes da Delegacia de Furtos e Roubos prenderam em flagrante Alexandre Bispo Pereira, conhecido como "Popó", que foi surpreendido com o telefone celular de uma pessoa, vítima, dia 12 passado, de roubo na modalidade "saidinha bancária", quando lhe foram subtraídos R$ 50 mil. O suspeito está sendo investigado para que seja esclarecido se ele tem envolvimento ou não no caso.

Em Paço do Lumiar, foi preso, pela equipe da Delegacia daquele município, José Raphael Rodrigues dos Santos, em cumprimento a mandado expedido pela Justiça, acusado de crime de homicídio em parceria com Jadson Felipe Lima Santos, contra um cidadão, cujo nome não foi revelado, na Avenida Principal daquela cidade, no dia 6 do mês em curso.

Na cidade de Bequimão, a Polícia Civil conseguiu localizar e prender Niel Máximo Leitão Rodrigues, que seria foragido da Justiça do estado de São Paulo. Ele é acusado de crime de homicídio na cidade de Atibaia, no interior paulista, de onde fugiu, em seguida, para o povoado Quindiua, em Bequimão, onde foi encontrado. Em seu poder, foram apreendidas duas armas de fogo e drogas. A Polícia Civil investiga o fato, visto que há a presunção de que Niel Máximo tem envolvimento com outros crimes ocorridos em Bequimão.

Em Penalva, foram presos, por decreto judicial, pela equipe do delegado Leonardo Carvalho Moreira, os irmãos Mauro Sousa Cardoso e Neliomar de Jesus Sousa Cardoso, suspeitos de assaltos a residências naquela cidade. A polícia investiga para identificar e prender outros elementos que seriam parceiros da dupla, na prática dos ilícitos.

A Delegacia Regional de Caxias, em cumprimento a mandado de prisão preventiva, deteve Felipe Sousa Chaves, de 27 anos, natural do Distrito Federal. Ele tem em seu desfavor mandado de prisão preventiva expedido pela Vara Criminal e pelo Tribunal do Júri Popular de Recanto das Emas, em Brasília. Ele é acusado de crimes de latrocínio e corrupção de menores, ocorridos em 2009, no Distrito Federal. Ele teria vindo com a família morar em Caxias.

Niel Máximo, ao centro, é acusado de matar em São Paulo e cometer outros crimes em Bequimão

8
homens foram presos acusados de crimes diversos

TIBIRIZINHO

Trabalhador é executado a tiros por dois bandidos

Quando trabalhava na capina de um terreno baldio, no Tibirizinho, na periferia da capital, Nilton Alves da Silva, de 39 anos, foi surpreendido pelos indivíduos conhecidos como Samuel e Shandow, que desferiram-lhe vários tiros e depois algumas pauladas, matando-o. Ato contínuo, os acusados botaram o cadáver em um carrinho de mão da própria vítima e o levaram, deixando-o na porta da casa de sua genitora, a senhora Joana de Deus, de 80 anos, fugindo em seguida. A polícia está desenvolvendo operações visando localizar e prender os acusados, que teriam cometido o crime por pensar que Nilton Alves seria o autor de denúncia à polícia dos crimes cometidos pela dupla.

TIRIRICAL

Feridos a bala, ladrões foram levados para o Socorrão II pelos militares

Ladrões são baleados ao tentar assaltar no aeroporto

Três homens tentaram assaltar, nas últimas horas da manhã de ontem, a agência da Empresa Brasileira de Correios e Telégrafos, localizada no hall do Aeroporto Hugo da Cunha Machado, no Tirirical. No momento em que anunciaram o assalto, houve a reação de uma pessoa que ali se encontrava e que fez disparos.

Conforme nota expedida pelo Núcleo de Comunicação da Polícia Federal, dois dos acusados foram baleados e um terceiro homem conseguiu escapar. Os feridos foram detidos pela Polícia Militar e autuados em flagrante. Encontram-se internados no Hospital Municipal Clementino Moura (Socorrão II). Os federais não revelaram os nomes dos envolvidos no crime.

FEMINICÍDIO

Homem mata ex-mulher a golpes de facão

Inconformado com a separação, Ivar de Matos, de 42 anos, foi à casa da ex-mulher, Andrea Miranda Teixeira, de 36 anos, e ali a executou com vários golpes de facão, fugindo, em seguida, em uma bicicleta. Porém, quando passava pela Avenida dos Africanos, foi avistado por uma guarnição da Polícia Militar, que o deteve e levou para Socorrão I, onde os militares receberam a informação de que aquele homem havia acabado de cometer um crime de feminicídio contra sua ex-mulher. Ele foi apresentado no Plantão da Delegacia de Homicídios e Proteção à Pessoa, sendo autuado em flagrante. A vítima tinha, com o acusado, duas filhas, de 10 e 11 anos.

Ivar de Matos não se conformou com a separação e rejeição para uma reconciliação

ESTADO DO MARANHÃO
UNIVERSIDADE ESTADUAL DO MARANHÃO – UEMA

AVISO DE EDITAL Nº 55/2017 - GR/UEMA

A Universidade Estadual do Maranhão, com base na legislação em vigor, torna público, para conhecimento dos interessados, que serão abertas as inscrições nos Processos Seletivos Simplificados, destinados à contratação de Professores Substitutos, que serão regidos conforme os Editais afixados nos quadros de aviso dos Centros abaixo relacionados e na página da UEMA (http://www.uema.br).
- Centro de Ciências Agrárias - CCA.
- Centro de Ciências Tecnológicas - CCT.
- Centro de Estudos Superiores de Balsas.
- Centro de Estudos Superiores de Caxias.
- Centro de Estudos Superiores de Coroatá.

São Luís, 19 de junho de 2017.

Prof. Dr. Gustavo Pereira da Costa
Reitor

CÂMARA MUNICIPAL DE PINHEIRO-MA

AVISO DE LICITAÇÃO. PREGÃO PRESENCIAL Nº. 013/2017-CMP. A Câmara Municipal de Pinheiro, Estado do Maranhão, por meio do Pregoeiro, torna público, para conhecimento dos interessados que realizará, na forma da Lei Federal nº. 10.520/2002, Lei Complementar nº. 123/2006, alterada pela Lei Complementar nº. 147/2014 e subsidiariamente as disposições da Lei Federal nº. 8.666/1993 e suas alterações posteriores, licitação na modalidade Pregão Presencial nº. 013/2017-CMP, do tipo menor preço, tendo por objeto a contratação de empresa fornecedora de combustível, tipo óleo diesel, com fornecimento contínuo e fracionado, conforme demanda, de interesse da Câmara Municipal de Pinheiro-MA, no dia 05 de julho de 2017, às 09h30min (nove horas e trinta minutos), em sua sede, situada na Av. Dr. Paulo Ramos, nº. 129, Centro, Pinheiro-MA, sendo presidida pelo Pregoeiro desta Câmara Municipal. O Edital completo e seus anexos referentes ao certame estão à disposição dos interessados no endereço supra, de 2ª a 6ª feira, no horário das 08h00min (oito horas) às 13h00min (treze horas), onde poderão ser consultados ou obtidos gratuitamente, mediante apresentação de pendrive para recebimento do arquivo. Esclarecimentos adicionais, no mesmo endereço e pelo telefone (98) 3381-2986. Pinheiro-MA, 21 de junho de 2017. JOSÉ RIBAMAR COSTA FERREIRA NETO-Pregoeiro.

GOVERNO DO MARANHÃO
SECRETARIA DE ESTADO DA COMUNICAÇÃO SOCIAL E ASSUNTOS POLÍTICOS - SECAP
COMISSÃO SETORIAL DE LICITAÇÃO

AVISO DE LICITAÇÃO
PREGÃO Nº 006/2017/CSL

A SECRETARIA DE ESTADO DA COMUNICAÇÃO SOCIAL E ASSUNTOS POLÍTICOS – SECAP realizará, através do Pregoeiro Oficial, às 15h do dia 07 de julho de 2017, na Sala de Reunião, no Palácio Henrique de La Rocque, 2° andar, localizado na Av. Jerônimo de Albuquerque, S/N° - Calhau, nesta Capital, licitação na modalidade **Pregão Presencial tipo menor preço por Lote**, objetivando Contratação de empresa para aquisição de material (Equipamentos de Estúdio) e material de consumo, para fins de atender demandas da Gestão de Radiodifusão (Radio Timbira), desta Secretaria de Estado da Comunicação Social e Assuntos Políticos – SECAP, conforme especificações constantes do Termo de Referência e demais anexos constante do Edital, na forma da Lei 10.520/2012, aplicando subsidiariamente, no que couber a Lei nº 8.666, de 21 de junho de 1993. Este Edital e seus anexos estão à disposição dos interessados, no endereço supra, de 2ª a 6ª, das14h às 18h, onde poderão ser adquiridos gratuitamente.

São Luís, 21 de junho de 2017.

GERSON MENEZES ROGEIRO
Presidente da Comissão Setorial de Licitação - SECAP

ESTADO DO MARANHÃO
GOVERNADORIA
COMISSÃO CENTRAL PERMANENTE DE LICITAÇÃO – CCL

AVISO DE LICITAÇÃO
PREGÃO Nº 060/2017-POE/MA
PROCESSO ADMINISTRATIVO Nº 15784/2017 – CCL

O **PREGOEIRO OFICIAL DO ESTADO** realizará às **14h30 do dia 07 (sete) de julho de 2017**, no Auditório Benedito Dutra Mendonça, da Comissão Central Permanente de Licitação, na Rua 44 (Mexiana), Quadra 18, nº 35, bairro Calhau, nesta Capital, licitação na modalidade **Pregão Presencial**, do tipo **Menor Preço**, objetivando o **Registro de Preços para a aquisição de móveis e eletrodomésticos**, do interesse da **Secretaria de Estado da Saúde – SES** (Processo nº 278241/2016-SES), na forma da Lei federal nº 10.520, de 17 de julho de 2002, do Decreto federal nº 3.555, de 08 de agosto de 2000, do Decreto estadual nº 31.553, de 16 de março de 2016, da Lei Complementar nº 123, de 14 de dezembro 2006, alterada pela Lei Complementar 147, de 07 de agosto de 2014, Lei estadual nº 9.529, de 23 de dezembro de 2011 e da Lei estadual nº 10.403, de 29 de dezembro de 2015, aplicando, subsidiariamente, no que couber, a Lei federal nº 8.666/1993 e demais normas regulamentares pertinentes à espécie. O Edital e seus anexos estão à disposição dos interessados na página www.ccl.ma.gov.br ou na sede da CCL ao custo de 01 (uma) resma de papel A4. Informações adicionais no mesmo endereço.

São Luís, 21 de junho de 2017.

Odair José Neves Santos
Pregoeiro Oficial do Estado

CAIXA MINISTÉRIO DA FAZENDA BRASIL GOVERNO FEDERAL

AVISO DE LICITAÇÃO
Pregão Eletrônico nº. 048/7070-2017

A CAIXA ECONÔMICA FEDERAL, através da Gerência de Filial Logística em Fortaleza – GILOG/FO torna público que realizará a licitação supra com vistas à Contratação de empresa(s) para a prestação de serviços no âmbito do Estado do Maranhão, na Região de Balsas, para realizar o transporte, recolhimento/suprimento e saque/depósito de valores para unidades da Caixa; transporte, recolhimento/suprimento de valores para clientes da Caixa, Correspondentes Caixa Aqui e unidades lotéricas; tratamento/preparação, custódia/guarda e emalotamento de valores oriundos de unidades da Caixa, clientes da Caixa, correspondentes Caixa Aqui e unidades lotéricas, inclusive dos valores transportados/entregues por outras empresas, para o período de 30 (trinta) meses. Data e horário de Credenciamento para o Pregão: até 09h00min do dia 06/07/2017. Data e horário para recebimento das propostas: até 11h00min do dia 06/07/2017. Data e horário para recebimento dos lances: das 11h00min às 11h30min do dia 07/07/2017. Horários de Brasília. Edital e informações no Endereço Eletrônico do Pregão: www.licitacoes.caixa.gov.br. Mais informações: gilogfo18@caixa.gov.br.

PROGRAMAÇÃO | 23 A 25 DE JUNHO

23 DE JUNHO(SEXTA)

ARRAIAL DA MARIA ARAGÃO
19H BOI BRILHO DE PENALVA (O)
20H BOI BRILHOSO DO SOL E MAR (O)
21H BOI MEU TAMARINEIRO (O)
22H SHOW SAMBACEUMA JUNINO
23H BOI ENCANTOS DO OLHA D'ÁGUA
00H BOI TREMOR DA CAMPINA (M)

TENDA DO TAMBOR DE CRIOULA
20H TAMBOR DE CRIOULA UM DEGRAU DE SANTA LUZIA
22H TAMBOR DE CRIOULA DE LEONARDO

BARRACÃO DO FORRÓ
20H TRIO FORRÓ PEGADO
22H TRIO MANDACARÚ

ARRAIAL DA VILA PALMEIRA
19H BOI DE PINDARÉ (B)
20H BOI DE SÃO SIMÃO (O)
21H BOI DE SANTA FÉ (B)
22H SHOW MANO BORGES
23H GRUPO REVELAÇÃO DE CARUTAPERA (DR)
00H BOI DO JOÃO PAULO (M)

ARRAIAL DA NAURO MACHADO
19H MOISÉS NOBRE (CORDEL)
20H RAIMUNDINHO E FORRÓ PÉ NO CHÃO
21H SHOW VISÕES DE LAMPEÃO
22H SHOW JOÃO CLAUDIO MORENO
23H SHOW DA GOLADA PRO BRASIL

ARRAIAL DO IPEM
19H GRUPO REVELAÇÃO DE CARUTAPERA (DR)
20H BOI PIRILAMPO (A)
21H CIA ENCANTAR (A)
22H SHOW GRUPO LAMPARINA
23H BOI DA FÉ EM DEUS (Z)
00H BOI DE RIBAMAR (M)

BARRACÃO DO FORRÓ
20H FORRÓ DO XELELÉU
22H RAIMUNDINHO E FORRÓ PÉ NO CHÃO

24 DE JUNHO (SÁBADO)

ARRAIAL DA MARIA ARAGÃO
19H GRUPO PIAÇABA (A)
20H BOI MOCIDADE AXIXENSE (O)
21H BOI DA MAIOBA (M)
22H SHOW AS SIRIGAITAS
23H BOI DA PINDOBA (M)
00H BOI ORQUESTRA DE BEQUIMÃO

TENDA DO TAMBOR DE CRIOULA
20H TAMBOR DE CRIOULA. UNIÃO DE SÃO BENEDITO (MESTRE FELIPE)
21H TAMBOR DE CRIOULA AMOR DE SÃO BENEDITO

BARRACÃO DO FORRÓ
20H TRIO MULUNDUS
22H KAMBADA DO FORRÓ

ARRAIAL DA VILA PALMEIRA
19H BOI MEU TAMARINEIRO (O)
20H BOI DE LEONARDO (Z)
21H BOI ORQUESTRA DE BEQUIMÃO
22H SHOW LENA MACHADO
23H BOI DE APOLONIO (Z)
00H BOI DE SÃO SIMÃO (O)

ARRAIAL DA NAURO MACHADO
19H MOISES NOBRE (CORDEL)
20H FORRÓ RAÍZES DA TERRA
21H SHOW ALEXANDRA NICOLAS
22H SHOW AMELHINHA E BANDA
23H SHOW CHIQUINHO DO ACORDEON

ARRAIAL DO IPEM
19H COMPANHIA FESTAÇA (DR)
20H CIA ENCANTAR (A)
21H BOI UNIDOS VENCEREMOS (Z)
22H SHOW GARGAMEL NA ZABUMBADA
23H BOI BRILHO DA ILHA (O)
00H BOI DE AXIXÁ (O)

BARRACÃO DO FORRÓ
20H TRIO FORRÓ PEGADO
22H TRIO MANDACARÚ

25 DE JUNHO (DOMINGO)

ARRAIAL DA MARIA ARAGÃO
19H BOI NOVILHO BRANCO (A)
20H BOI DE PINDARE (B)
21H BOI DA MALHADA (M)
22H SHOW CELSO REIS
23H BOI ENCANTOS DO SÃO CRISTOVÃO (O)

TENDA DO TAMBOR DE CRIOULA
20H TAMBOR DE CRIOULA UNIDOS DE SÃO BENEDITO DO TAIM
21H TAMBORITO ENTRE RIOS DE CURURUPU

BARRACÃO DO FORRÓ
20H FORRÓ BOM DEMAIS
22H FORRÓ CABO ZÉ

ARRAIAL DA VILA PALMEIRA
19H BOI BRILHOSO DO SOL E MAR (O)
20H BOI DA FÉ EM DEUS (Z)
21H BOI NOVILHO BRANCO (A)
22H SHOW RONALD PINHEIRO
23H BOI DE PRESIDENTE JUSCELINO
00H BOI DA MALHADA (B)

ARRAIAL DO IPEM
19H BOI DE PRESIDENTE JUSCELINO
20H BOI MEU TAMARINEIRO (O)
21H BOI MOCIDADE AXIXENSE (O)
22H SHOW CECILIA LEITE
23H BOI DA FÉ EM DEUS (Z)

BARRACÃO DO FORRÓ
20H TRIO MULUNDUS
22H CHIQUINHO DO ACORDEON

REALIZAÇÃO

PROGRAMAÇÃO COMPLETA
WWW.MA.GOV.BR/SAOJOAODETODOS

Cordino campeão?

Time de Barra do Corda denuncia zagueiro do Sampaio por ter atuado irregularmente, ganha os pontos do jogo decisivo do segundo turno e o título estadual. Imperatriz é o vice-campeão

NERES PINTO

Fim de linha para o Sampaio Corrêa. O lançamento do zagueiro Fredson de forma irregular (com três cartões amarelos) no jogo do dia7 de junho, na decisão do segundo turno do Campeonato Maranhense, provocou ao Tricolor a perda do título da competição para o Cordino. A partida foi disputada no dia 7 deste mês, no Castelão, e o placar foi 4 a 1 para os sampaínos, que festejaram muito naquela ocasião. No entanto, somente ontem, no final da tarde, o time de Barra do Corda oficializou a denúncia na FMF.

A escalação do jogador, de forma irregular, provocará a perda dos três pontos da equipe vencedora, conforme determina a legislação esportiva. Assim, o Cordino conquista, também, o segundo turno e, consequentemente, o título máximo da competição pela primeira vez. De acordo com o regulamento do campeonato, se um clube conquistar os dois turnos, o vice-campeão será a equipe que, na sequência, obtiver maior número de pontos, nesse caso, o Imperatriz.

A confirmação de que Fredson realmente recebeu o terceiro cartão amarelo foi constatada logo após feita a denúncia do Cordino. O vice-presidente de Competições da FMF, Antonio Henrique de Moraes Rego, foi chamado às pressas para fazer um levantamento das súmulas e não teve dúvidas. "Lamentamos que a competição termine dessa forma, porém, temos que cumprir o que determina a legislação esportiva. Amanhã (hoje) vão encontrar um culpado para isso tudo: a federação. Mas há quanto tempo o Sampaio Corrêa vem se descuidando e lançando jogador irregular? O caso mais recente foi do goleiro Jean, quando o time também foi punido", disse Antônio Henrique a **O Imparcial.** Anteriormente, o Sampaio já havia lançado Curuca, também de forma irregular, na Copa do Nordeste do ano passado, o que contribuiu para sua desclassificação na primeira fase.

DIVULGAÇÃO

Equipe do Cordino, representante de Barra do Corda, campeão maranhense de futebol da temporada 2017

> Amanhã (hoje) vão encontrar um culpado para isso tudo: a federação. Mas há quanto tempo o Sampaio Corrêa vem se descuidando e lançando jogador irregular? O caso mais recente foi do goleiro Jean
>
> **Antonio Henrique**
> Vice de Competições da FMF

CARTÕES RECEBIDOS POR FREDSON

12/4 – Sampaio x MAC
20/4 – Moto x Sampaio
29/4 Cordino 1x1 Sampaio
7/6 – Sampaio 4 x 1 Cordino

No tribunal

Segundo o presidente Antônio Américo, as súmulas dos jogos em que Fred atuou e recebeu cartões amarelos serão encaminhadas ao TJD e apreciadas, provavelmente, na sessão que está marcada para hoje. O presidente do TJD, Roberto Feitosa, como se sabe, convocou os auditores para apreciar e julgar um pedido de liminar do Cordino, que defendia, até então, a realização da segunda partida da final do Estadual no seu estádio, o Leandrão. Esta pauta, no entanto, não deverá ser cumprida, porquanto, está caracterizada a "perda do objeto".

Antônio Américo disse que, com a prova material que a FMF tinha em mãos, poderia, administrativamente, até tirar os três pontos do Sampaio e declarar o Cordino campeão, mas prefere encaminhar o documento ao Tribunal de Justiça Desportiva e depois se manifestar.

MAIS UM CRAQUE

Geuvânio enaltece o Flamengo-RJ

O atacante Geuvânio é o novo reforço do Flamengo. Ontem, o clube carioca oficializou a contratação do jogador, que estava no Tianjin Quanjian, da China, em acordo que vinha sendo dado como certo nos últimos dias, ainda mais após o vazamento de fotos do reforço com a camisa da equipe carioca.

Os detalhes da transação não foram revelados, mas a equipe chinesa deverá ceder Geuvânio por empréstimo ao Flamengo até o final de 2018 e ainda custear parte dos salários do jogador no período.

"Estou muito feliz de poder participar desse grupo, de fazer parte dessa torcida maravilhosa que é a do Flamengo e poder vestir essa camisa. Estou motivado para fazer uma grande temporada e corresponder às expectativas de todo mundo", afirmou o atacante.

Antes mesmo de o Flamengo oficializar a contratação, o Santos, por meio do presidente Modesto Roma Júnior, já havia prometido brigar com os times do Rio e chinês para impedir a transação devido à uma cláusula no acordo de venda do jogador, assinado em janeiro de 2016, para o Tianjin Quanjian. O time paulista alegava exclusividade para repatriar o jogador.

Geuvânio, de 25 anos, vestirá a camisa de número 23 e se tornou o terceiro jogador que estava no exterior a chegar ao Flamengo nas últimas semanas. Antes do atacante, a equipe contratou o zagueiro Rhodolfo e o meia Everton Ribeiro.

ESTADO DO MARANHÃO
MUNICÍPIO DE SÃO ROBERTO
PODER EXECUTIVO
CNPJ: 01.612.348/0001-00

PREFEITURA MUNICIPAL DE SÃO ROBERTO-MA. AVISO DE LICITAÇÃO. TOMADA DE PREÇOS: Nº 008/2017. Processo Administrativo nº 02.1906.0008/2017. A Prefeitura Municipal de São Roberto-MA, através de sua Comissão Permanente de Licitação - CPL torna público para conhecimento dos interessados que estará realizando licitação na modalidade Tomada de Preços, do tipo Menor Preço Global por Lote, objetivando a contratação de empresa para a prestação de serviços de conclusão de construção de Unidade Básica de Saúde (UBS) no povoado Centro do Chico Alvino para atender as necessidades do Município, o qual será processado e julgado em conformidade com as disposições da Lei Federal n.º 8.666/93 e alterações posteriores e as condições do Edital à realizar-se às 11h do dia 11 de Julho de 2017. A sessão pública de julgamento será realizada na sala da Comissão Permanente de Licitação – CPL, situada à Praça dos Dois Poderes, S/N, Centro, São Roberto-MA, no dia, hora e local citados, em que serão recebidos os envelopes de proposta e habilitação. O Edital e seus anexos estão à disposição de interessados no mesmo endereço para consulta gratuita ou aquisição mediante pagamento de DAM, de 2ª a 6ª, das 08h ás 12h. Esclarecimento adicional no mesmo endereço e através do E-mail: cplsaoroberto@gmail.com. São Roberto-MA, 26 de Junho de 2017. Artur Ferreira da Silva – Presidente da CPL.

ESTADO DO MARANHÃO
MUNICÍPIO DE SÃO ROBERTO
PODER EXECUTIVO
CNPJ: 01.612.348/0001-00

PREFEITURA MUNICIPAL DE SÃO ROBERTO-MA. AVISO DE LICITAÇÃO. TOMADA DE PREÇOS: Nº 009/2017. Processo Administrativo nº 03.1906.0009/2017. A Prefeitura Municipal de São Roberto-MA, através de sua Comissão Permanente de Licitação - CPL torna público para conhecimento dos interessados que estará realizando licitação na modalidade Tomada de Preços, do tipo Menor Preço Global por Lote, objetivando a contratação de empresa para a prestação de serviços de conclusão de construção de Unidade Básica de Saúde (UBS) no povoado Santa Cruz para atender as necessidades do Município, o qual será processado e julgado em conformidade com as disposições da Lei Federal n.º 8.666/93 e alterações posteriores e as condições do Edital à realizar-se às 14h do dia 11 de Julho de 2017. A sessão pública de julgamento será realizada na sala da Comissão Permanente de Licitação – CPL, situada à Praça dos Dois Poderes, S/N, Centro, São Roberto-MA, no dia, hora e local citados, em que serão recebidos os envelopes de proposta e habilitação. O Edital e seus anexos estão à disposição de interessados no mesmo endereço para consulta gratuita ou aquisição mediante pagamento de DAM, de 2ª a 6ª, das 08h ás 12h. Esclarecimento adicional no mesmo endereço e através do E-mail: cplsaoroberto@gmail.com. São Roberto-MA, 26 de Junho de 2017. Artur Ferreira da Silva – Presidente da CPL.

ESTADO DO MARANHÃO
MUNICÍPIO DE SÃO ROBERTO
PODER EXECUTIVO
CNPJ: 01.612.348/0001-00

PREFEITURA MUNICIPAL DE SÃO ROBERTO-MA. AVISO DE LICITAÇÃO. TOMADA DE PREÇOS: Nº 010/2017. Processo Administrativo nº 04.1906.0010/2017. A Prefeitura Municipal de São Roberto-MA, através de sua Comissão Permanente de Licitação - CPL torna público para conhecimento dos interessados que estará realizando licitação na modalidade Tomada de Preços, do tipo Menor Preço Global por Lote, objetivando a contratação de empresa para a prestação de serviços de conclusão de construção de Academia de Saúde na Sede do Município, o qual será processado e julgado em conformidade com as disposições da Lei Federal n.º 8.666/93 e alterações posteriores e as condições do Edital à realizar-se às 16h do dia 11 de Julho de 2017. A sessão pública de julgamento será realizada na sala da Comissão Permanente de Licitação – CPL, situada à Praça dos Dois Poderes, S/N, Centro, São Roberto-MA, no dia, hora e local citados, em que serão recebidos os envelopes de proposta e habilitação. O Edital e seus anexos estão à disposição de interessados no mesmo endereço para consulta gratuita ou aquisição mediante pagamento de DAM, de 2ª a 6ª, das 08h ás 12h. Esclarecimento adicional no mesmo endereço e através do E-mail: cplsaoroberto@gmail.com. São Roberto-MA, 26 de Junho de 2017. Artur Ferreira da Silva – Presidente da CPL.

REGISTRO DE IMÓVEIS DE SANTA LUZIA DO PARUÁ/MA
EDITAL DE NOTIFICAÇÃO DE CONFRONTANTES

Graciana Fernandes Gomes Soares, Oficiala de Registro de Imóveis da Comarca de Santa Luzia do Paruá/MA, na forma da Lei, segundo as atribuições conferidas pelo art. 213 da Lei 6.015/73, tendo em vista requerimento de **JOSÉ RIBAMAR CABRAL DIAS**, CPF n.° 471.114.533-87, proprietário do **IMÓVEL Faz. Pinheirense I**, em Nova Olinda do Maranhão/MA, objeto da **matrícula 688** do Registro de Imóveis de Santa Luzia do Paruá/MA, vem, pelo presente, notificar: **JOSÉ ANTÔNIO DE ARAÚJO MONTELES, bem como OUTROS POSSÍVEIS INTERESSADOS NO PROCEDIMENTO DE RETIFICAÇÃO DE ÁREA DO IMÓVEL FAZ. PINHEIRENSE I,** para que se dirijam a este Cartório de Registro de Imóveis, situado na Av João Moraes de Sousa, 879, Centro, Santa Luzia do Paruá/MA, onde deverão se manifestar, no prazo de 15 dias contados da publicação deste EDITAL DE NOTIFICAÇÃO, sobre a retificação pretendida, justificando de maneira fundamentada sua recusa em anuir no procedimento da referida retificação. Nesta oportunidade, ficam as partes cientificadas de que, findo o prazo sem qualquer manifestação, sua anuência na retificação de área será presumida, nos termos do art. 213, § 4º da Lei de Registros Públicos. Santa Luzia do Paruá/MA, 08 de junho de 2017. A Registradora, Graciana Fernandes Gomes Soares.

FIEMA SESI SENAI IEL SESI

AVISO DE LICITAÇÃO

EDITAL Nº 018/2017 - CONCORRÊNCIA. Objeto: contratação de empresa especializada em **Fornecimento e Instalação de Equipamentos Novos para a Cozinha Industrial,** localizada no salão de eventos (restaurante) do Edifício Casa da Indústria Albano Franco do SESI/DR-MA, conforme Edital e seus anexos. **Modalidade/Tipo de Licitação**: **CONCORRÊNCIA** do tipo **Menor Preço Por Item. Período de Retirada do Edital**: De **23.06.2017** a **10.07.2017**, no horário de 08h30min às 11h30min e das 14h30min às 17h30min. **Local, Data e Hora**: 1º andar, do Edifício Casa da Indústria Albano Franco, localizado à Avenida Jerônimo de Albuquerque, S/Nº, Bequimão; CEP 65060-645, São Luís/MA; no dia **11 de julho de 2017**, às 09h00min. **Observações**: O Edital e seus anexos serão fornecidos em arquivos gravados em pen drives fornecidos pelas empresas interessadas, até às 17h30min do dia **10.07.2017**. Encontra-se disponível também no Portal da FIEMA – www.fiema.org.br. Contato através do e-mail: cilic@fiema.org.br e telefone: (98) 2109-1868. Comissão Integrada de Licitações, 23 de junho de 2017. Soraya Cavalcante Pereira - Presidente.

ESTADO DO MARANHÃO
UNIVERSIDADE ESTADUAL DO MARANHÃO – UEMA

AVISO DE EDITAL Nº 56/2017-GR/UEMA

A Universidade Estadual do Maranhão torna público, para conhecimento dos interessados, que se encontra afixado nos quadros de avisos da Reitoria e do Centro de Ciências Agrárias - CCA/Departamento das Clínicas Veterinárias, o Edital nº 109/2017 - GR/UEMA, de 19 de junho de 2017, referente aos resultados dos Concursos Públicos para ingresso na Carreira do Magistério Superior, realizado pela UEMA, no Centro de Ciências Agrárias - CCA/Departamento das Clínicas Veterinárias, nos termos da Resolução nº 465/2004 – CONSUN/UEMA.

São Luís, 19 de junho de 2017.

Prof. Dr. Gustavo Pereira da Costa
Reitor

ESTADO DO MARANHÃO
MUNICÍPIO DE SÃO ROBERTO
PODER LEGISLATIVO
CNPJ: 01.612.540/0001-99

CÂMARA MUNICIPAL DE SÃO ROBERTO-MA

AVISO DE LICITAÇÃO. PREGÃO PRESENCIAL: Nº 001/2017. Processo Administrativo nº 01.0406.0001/2017. A Câmara Municipal de São Roberto-MA, através de seu Pregoeiro, torna público para conhecimento dos interessados que está realizando licitação na modalidade Pregão, na forma Presencial, do tipo Menor Preço Global por Item, objetivando a contratação de empresa para o fornecimento de gêneros alimentícios, matérias de expediente, materiais de limpeza e utensílios de copa e cozinha para atender as necessidades da Câmara Municipal em conformidade com o Termo de Referencia disposto no Anexo I do edital, o qual será processado e julgado em conformidade com a Lei Federal nº 10.520/02, Decreto Municipal nº 005/2017 e subsidiariamente as disposições da Lei Federal n.º 8.666/93 e alterações posteriores e as condições do Edital à realizar-se às 09h do dia 06 de Julho de 2017. A sessão pública de julgamento será realizada na sala da Comissão Permanente de Licitação – CPL, situada à Praça dos Dois Poderes, S/N, Centro, São Roberto-MA, no dia, hora e local citados, em que serão recebidos os envelopes de proposta e habilitação. O Edital e seus anexos estão à disposição de interessados no mesmo endereço para consulta gratuita ou aquisição mediante pagamento de DAM, de 2ª a 6ª, das 08h ás 12h. Esclarecimento adicional no mesmo endereço e através do E-mail: trd.silva@hotmail.com. São Roberto-MA, 23 de Junho de 2017. Janes Lima de Araújo - Pregoeiro.

ESTADO DO MARANHÃO
MUNICÍPIO DE SÃO ROBERTO
PODER LEGISLATIVO
CNPJ: 01.612.540/0001-99

CÂMARA MUNICIPAL DE SÃO ROBERTO-MA

AVISO DE LICITAÇÃO. TOMADA DE PREÇOS: Nº 001/2017. Processo Administrativo nº 03.0406.0001/2017. A Câmara Municipal de São Roberto-MA, através de sua Comissão Permanente de Licitação - CPL torna público para conhecimento dos interessados que estará realizando licitação na modalidade Tomada de Preços, do tipo Menor Preço Global por Lote, objetivando a contratação de empresa para a prestação de serviços de reforma da Câmara Municipal de São Roberto, o qual será processado e julgado em conformidade com as disposições da Lei Federal n.º 8.666/93 e alterações posteriores e as condições do Edital à realizar-se às 09h do dia 10 de Julho de 2017. A sessão pública de julgamento será realizada na sala da Comissão Permanente de Licitação – CPL, situada à Praça dos Dois Poderes, S/N, Centro, São Roberto-MA, no dia, hora e local citados, em que serão recebidos os envelopes de habilitação e proposta. O Edital e seus anexos estão à disposição de interessados no mesmo endereço para consulta gratuita ou aquisição mediante pagamento de DAM, de 2ª a 6ª, das 08h ás 12h. Esclarecimento adicional no mesmo endereço e através do E-mail: cplsaoroberto@gmail.com. São Roberto-MA, 23 de Junho de 2017. Artur Ferreira da Silva - Presidente da CPL.

ESTADO DO MARANHÃO
MUNICÍPIO DE SÃO ROBERTO
PODER LEGISLATIVO
CNPJ: 01.612.540/0001-99

CÂMARA MUNICIPAL DE SÃO ROBERTO-MA

AVISO DE LICITAÇÃO. PREGÃO PRESENCIAL: Nº 002/2017. Processo Administrativo nº 02.0406.0002/2017. A Câmara Municipal de São Roberto-MA, através de seu Pregoeiro, torna público para conhecimento dos interessados que está realizando licitação na modalidade Pregão, na forma Presencial, do tipo Menor Preço Global por Item, objetivando a contratação de empresa para o fornecimento de equipamentos, suprimentos de informática e periféricos e recargas de tooners e cartuchos para atender as necessidades da Câmara Municipal em conformidade com o Termo de Referencia disposto no Anexo I do edital, o qual será processado e julgado em conformidade com a Lei Federal nº 10.520/02, Decreto Municipal nº 005/2017 e subsidiariamente as disposições da Lei Federal n.º 8.666/93 e alterações posteriores e as condições do Edital à realizar-se às 11h do dia 06 de Julho de 2017. A sessão pública de julgamento será realizada na sala da Comissão Permanente de Licitação – CPL, situada à Praça dos Dois Poderes, S/N, Centro, São Roberto-MA, no dia, hora e local citados, em que serão recebidos os envelopes de proposta e habilitação. O Edital e seus anexos estão à disposição de interessados no mesmo endereço para consulta gratuita ou aquisição mediante pagamento de DAM, de 2ª a 6ª, das 08h ás 12h. Esclarecimento adicional no mesmo endereço e através do E-mail: cplsaoroberto@gmail.com. São Roberto-MA, 23 de Junho de 2017. Janes Lima de Araújo - Pregoeiro.

ESTADO DO MARANHÃO
MUNICÍPIO DE SÃO ROBERTO
PODER EXECUTIVO
CNPJ: 01.612.348/0001-00

PREFEITURA MUNICIPAL DE SÃO ROBERTO-MA. AVISO DE LICITAÇÃO. PREGÃO PRESENCIAL: Nº 034/2017. Processo Administrativo nº 01.1906.0034/2017. A Prefeitura Municipal de São Roberto-MA, através de seu Pregoeiro, torna público para conhecimento dos interessados que está realizando licitação na modalidade Pregão, na forma Presencial, do tipo Menor Preço Global por Item, objetivando a contratação de empresa para a prestação de serviços de locação de sistemas informatizados para lançamentos contábeis, folhas de pagamentos, controle de ponto entre outros para atender as necessidades do Município em conformidade com o Termo de Referência disposto no Anexo I do edital, o qual será processado e julgado em conformidade com a Lei Federal nº 10.520/02, Decreto Municipal nº 001/2017 e subsidiariamente as disposições da Lei Federal n.º 8.666/93 e alterações posteriores e as condições do Edital à realizar-se às 15h do dia 06 de Julho de 2017. A sessão pública de julgamento será realizada na sala da Comissão Permanente de Licitação – CPL, situada à Praça dos Dois Poderes, S/N, Centro, São Roberto-MA, no dia, hora e local citados, em que serão recebidos os envelopes de proposta e habilitação. O Edital e seus anexos estão à disposição de interessados no mesmo endereço para consulta gratuita ou aquisição mediante pagamento de DAM, de 2ª a 6ª, das 08h ás 12h. Esclarecimento adicional no mesmo endereço e através do E-mail: cplsaoroberto@gmail.com. São Roberto-MA, 26 de Junho de 2017. Janes Lima de Araújo - Pregoeiro.

SINDICATO DOS TRABALHADORES EM EMPRESAS OPERADORAS E EMPRESAS TERCEIRIZADAS DE SISTEMAS DE TV POR ASSINATURA, CABO, MMDS, DTH, TRABALHADORES EM EXECUÇÃO DE SERVIÇOS ADMINISTRATIVOS, INSTALAÇÃO E MANUTENÇÃO DE REDES INTERNAS E EXTERNAS E VENDAS DE TV POR ASSINATURA EM TODO O ESTADO DO MARANHÃO.
CNPJ: 18.341.423/0001-30

EDITAL DE CONVOCAÇÃO ASSEMBLEIA GERAL EXTRAORDINÁRIA

O (a) Presidente (a) do SINDINSTALMA, no uso de suas atribuições legais, convoca os trabalhadores ASSOCIADOS e NÃO ASSOCIADOS das Empresas Operadoras e Empresas Terceirizadas de Sistemas de TV por Assinatura, Cabo, Mmds, Dth, Trabalhadores em execução de Serviços Administrativos, Instalação e Manutenção de Redes Internas e Externas e Vendas de TV por Assinatura em todo o Estado do Maranhão, para participarem da Assembleia Geral Extraordinária, com o objetivo de deliberar sobre a seguinte ordem do dia: **1 -** Discussão e aprovação das pautas de reivindicações das Convenções Coletivas de Trabalho, dos Acordos Coletivos de Trabalho, dos Acordos Coletivos de Trabalho de Banco de Horas, dos Acordos de Participação nos Resultados (PPR) e dos Acordos de Jornadas Especiais de Trabalho, para o exercício de 2017/2018, e no que couber, para o biênio 2017/2019, com abrangência Estadual, Intermunicipal ou Municipal, envolvendo as empresas e os sindicatos das categorias econômicas da cadeia produtiva de serviços do Sistema de Televisão por Assinatura e dos Serviços Especiais de Telecomunicações, a saber: Sindicato Nacional das Empresas Operadoras de Sistemas de Televisão por Assinatura - SETA; Sindicato Nacional das Empresas Prestadoras de Serviços e Instaladoras de Sistemas e Redes de Televisão por Assinatura, Cabo, MMDS, DTH e Telecomunicações - SINSTAL e os demais sindicatos da categoria econômica; **2 -** Autorizar à diretoria do SINDINSTALMA, para negociar e firmar as Convenções Coletivas de Trabalho, bem como negociar e firmar os Acordos Coletivos de Trabalho, com cada empresa, negociar e firmar os Acordos Coletivos de Trabalho de Banco de Horas, os Acordos de Participação nos Resultados (PPR) e os Acordos de Jornadas Especiais de Trabalho e ainda, para instaurar processo de Dissídio Coletivo junto ao TST, e se for o caso, Instaurar processos de Dissídios Coletivos junto ao Tribunal Regional do Trabalho - TRT, do Estado, caso não haja acordo com o Sindicato Patronal e/ou com empresas; **3 –** Aprovar taxa assistencial para custeio das atividades sindicais e outas de interesse da categoria. O presente edital coloca os trabalhadores representados pelo SINDINSTALMA em Assembleia Geral Permanente, em âmbito Estadual, até a conclusão dos trabalhos de negociação da campanha salarial de 2017. A Assembleia Geral Extraordinária convocada por este edital será realizada no dia 07 de julho de 2017, às 09h00min em primeira convocação com o quórum legal e às 09h30min, em segunda e última convocação, com qualquer número de presentes, na Avenida Guajajaras, 65, Sala 113, centro comercial são Cristovão, Bairro: Jardim São Cristovão, São Luís/MA. São Luís (MA), 23 de junho de 2017.

Rosângela Meireles Moreira
Presidente

Amelinha no Festival de Sanfona

Cantora fará parte da programação do evento, que tem como atrações Moisés Nobre, Raimundinho e o grupo Pé no Chão, Alexandra Nicolas, Chiquinho do Acordeon e Forró Raízes da Terra

FOTOS: DIVULGAÇÃO

Amelinha cantará sucessos como *Frevo Mulher*, *Romance da lua, lua* e outros que marcaram a sua trajetória profissional

A cantora cearense Amelinha será a grande atração do Festival de Sanfona, que promete esquentar ainda mais os festejos juninos na capital maranhense. Amelinha e banda farão show de encerramento do evento amanhã, às 22h, em que fará um passeio musical, relembrando os sucessos que marcaram a sua carreira. O Festival de Sanfona, que integra a programação oficial do 'São João de Todos', inicia-se hoje, a partir das 19h, na Praça Nauro Machado, Centro Histórico de São Luís.

O primeiro dia do Festival contará com show do cantor, compositor e humorista piauiense João Cláudio Moreno, conhecido por imitar com perfeição a voz de Luiz Gonzaga e outros músicos brasileiros. Na programação do primeiro dia, mais atrações movimentam a Praça Nauro Mahado como o recital de cordel com o artista maranhense Moisés Nobre, Raimundinho e o grupo Pé no Chão, que irá animar os amantes do forró pé de serra, além dos shows *Visões de Lampião* e *Golada para o Brasil*.

No segundo dia, a atração da noite será a cantora Amelinha, que já tem mais de 40 anos de atividade na música nacional. A cantora volta à São Luís para fazer uma bela apresentação que incluirá os seus grandes sucessos: *Frevo Mulher*, *Gemedeira*, *Mulher Nova Bonita* e *Carinhosa*. Também amanhã, o público poderá contar com os shows da maranhense Alexandra Nicolas, Chiquinho do Acordeon e Forró Raízes da Terra.

Sobre a cantora Amelinha

Amelinha iniciou sua carreira na década de 1970 ao lado de outros cantores cearenses como Fagner, Belchior e Ednardo, grupo que ficou conhecido no meio artístico como o pessoal do Ceará. Partiu de sua terra natal, no ano de 1970, para cursar Comunicação na cidade de São Paulo. Cantando inicialmente como amadora, Amelinha participou de shows do cantor e compositor cearense Fagner, de quem é amiga.

A partir do ano de 1974, inicia sua carreira profissional na música, apresentando-se em programas televisivos. Em 1975, viaja para Punta del Este, no Uruguai, na companhia de Vinícius de Morais e Toquinho. Dois anos depois, Amelinha lança o disco *Flor da Paisagem*, sob produção de Fagner, e foi apontada como cantora revelação da MPB. Em 1979, ganha o disco de ouro com o lançamento do LP *Frevo Mulher*. Mas foi em 1980 que Amelinha foi consagrada como grande intérprete da Música Popular Brasileira, com a canção *Foi Deus que fez você*, composta por Luiz Ramalho, no festival MPB 80, da Rede Globo. A canção foi classificada em 2º lugar e vendeu mais de um milhão de discos compactos, alcançando o 1º lugar nas paradas das rádios FM e AM.

Em 1980, ganhou o 2º prêmio do Festival da Rede Globo (MPB-80) com a música *Foi Deus que fez você*. Consagrou-se em 1982, cantando o tema *Mulher Nova, Bonita e Carinhosa Faz o Homem Gemer sem Sentir Dor*. Interpretada por ela em 1982, a canção foi tema da minissérie *Lampião e Maria Bonita*, exibida na Rede Globo. O disco homônimo ficou entre os 50 mais vendidos daquele ano. Nessa época, já possuía diversas gravações e alguns discos produzidos por Zé Ramalho.

Outro sucesso é *Romance da lua, lua*, lançado em 1983, que é uma tradução de um poema de Garcia Lorca em *Romanceiro Cigano* (no original em espanhol, *Romancero Gitano*).

Em 2011, lançou seu mais recente trabalho, *Janelas do Brasil*, com canções de Belchior, Zeca Baleiro, Ednardo, Fagner, Geraldo Espíndola, Alceu Valença e uma das mais novas revelações da MPB, Marcelo Jeneci. Em 2012, Amelinha gravou seu primeiro DVD, também intitulado *Janelas do Brasil*, contando com as participações dos cantores e compositores Fagner, Zeca Baleiro e Toquinho. Foi casada com o cantor e compositor Zé Ramalho, com quem teve dois filhos.

Confira a programação

Dia 23 (sexta-feira)
19h MOISÉS NOBRE (CORDEL)
20h RAIMUNDINHO E FORRÓ PÉ NO CHÃO
21h SHOW VISÕES DE LAMPIÃO
22h SHOW JOÃO CLAUDIO MORENO
23h SHOW DA GOLADA PARA O BRASIL

Dia 24 (sábado)
19h MOISÉS NOBRE (CORDEL)
20h FORRÓ RAÍZES DA TERRA
21h SHOW ALEXANDRA NICOLAS
22h SHOW AMELHINHA E BANDA
23h SHOW CHIQUINHO DO ACORDEON

DIVERSÃO

Forró da Moçada: o charme das festas caipiras

Uma das principais e mais aguardadas festas da época junina, o Forró da Moçada, neste ano, vem em sua 26ª edição. O charme dos trajes caipiras da "quadrilha-do-vai-quem-quer" e de uma decoração tipicamente rural cativa de primeira quem não resiste a um forró de qualidade. Em 2017, após um ano sem ser realizada, não podia ser diferente. A animação da festa fica por conta de Pepê Junior, Forró do Bumbaê, Alexandra Nícolas, do goiano Junior Dantas e Forró Pé de Serra Xote Maranhense. O encontro está marcado para hoje, no Classe Eventos, localizado na Avenida dos Holandeses.

Quanto ao figurino, o jornalista, organizador do Forró da Moçada e colunista de **O Imparcial**, Nedilson Machado, deixa claro: "Todos os trajes são bem-vindos, mas, para a turma mais tradicional, vale, claro, as indumentárias típicas da época como os vestidos florais, com babadinhos de renda ou fitas, canutilhos, camisa xadrez, vestidos de noiva, terninhos incrementados, calças com remendões coloridos, chapéus de palha, etc", disse Nedilson Machado.

Os cantores Pepê Jr, Alexandra Nicolas e Junior Dantas comandam o Forró da Moçada

Forró da Moçada

O jornalista Nedilson Machado foi feliz ao organizar, em junho de 1991, o "Arraial da Galera", reunindo a "juventude elegante de São Luís" num encontro mais intimista. A festança, ao passar dos anos, ganhava cada vez mais adeptos, e para isso precisou adaptar-se: da residência de um personagem da coluna de Nedilson, passou a ser realizada no sítio da Maioba de Mocajituba. Em 1999, foi realizada no Iate Clube de São Luís, já com o nome Forró da Moçada, chegando a reunir cerca de dois mil convidados nos anos 2000. O encontro passou ainda, ao longo dos anos, pelo Rio Poty Hotel, Hotel Luzeiros, Casa das Dunas e Class Eventos – onde teve sua última edição, em 2015, e volta a acontecer este ano. O Forró da Moçada conta com parceria e produção de João Marcelo e Marcio Class e a encantadora decoração temática de Roberval Braga. A festa, que também tem o apoio de **O Imparcial**, oferece serviço all Inclusive e os convites já estão à venda na Bilheteria Digital, Visótica Tropical e Lacoste Holandeses. Mais informações pelo número (98) 99113-1101.

Bailando com os pregoeiros

Espetáculo de dança resgata a importância histórica da figura dos pregoeiros e faz uma homenagem no palco a Dona Corina, a mais antiga vendedora de pirulitos de São Luís

SAMARTONY MARTINS

DIVULGAÇÃO/NETO VASCONCELOS

Potencializar a importância histórica e cultural dos pregoeiros, através da música, arte e da dança. É com esta inspiração que a Movimentar Cia de Arte e Dança apresenta o espetáculo *O Bailar dos Pregoeiros*, hoje (23), às 19h30, no Teatro Alcione Nazaré, no Centro de Criatividade Odylo Costa, filho, no Centro Histórico, Praia Grande. Antes, às 16h, haverá uma apresentação para os estudantes da rede pública do município seguida de uma roda de conversa sobre a importância dos pregoeiros e como foi a concepção do espetáculo.

Com direção geral de Lucena Marques e direção artística de Marina Correa, o espetáculo faz um resgate dos pregoeiros que são os tradicionais vendedores ambulantes que ficaram muito conhecidos em São Luís a partir do século XIX. Eram eles que levavam oralmente os anúncios de seus produtos para comprar ou vender, e abasteciam os clientes com produtos diversos, como laranja, caranguejo, peixe, mingau de milho, jornal, doce, camarão, juçara, picolé, ouro, garrafa, alumínio, ferro, bugigangas, entre outros produtos. Cada venda era acompanhada de versos quase líricos.

Em entrevista a **O Imparcial,** Lucena Marques diz que o trabalho vem sendo amadurecido há seis meses, com uma trajetória repleta de trocas, parcerias, estreitamento de vínculos afetivos e construção de aprendizagem significativa, assumindo o desafio de resgatar, criar e recriar o bailar cheio de encantamento dos pregoeiros. Entre as manifestações de danças populares maranhenses roteirizadas para esse passeio cultural estão: Divino Espírito Santo, Cacuriá, Tambor de Crioula, Dança do Lelé, Baile de São Gonçalo, Dança do Coco, e um Pot-pourri de bumba meu boi, inseridas no contexto teatralizado dos pregões. "Nossa primeira inspiração começou com a figura de Dona Corina, uma mulher simples, de origem humilde, que ajuda no sustento até hoje de sua família com a venda de pirulitos em seu tabuleiro. A partir daí, iniciamos a pesquisa sobre os pregões novos e antigos como, por exemplo, o vendedor de sorvete, o de brinquedo, o queijeiro e outros que muitas das vezes nem se reconhecem como pregoeiros", explicou Lucena Marques.

> Nossa primeira inspiração começou com a figura de Dona Corina, uma mulher simples, de origem humilde, que ajuda no sustento até hoje de sua família com a venda de pirulitos em seu tabuleiro. A partir daí, iniciamos a pesquisa sobre os pregões novos e antigos como, por exemplo, o vendedor de sorvete, o de brinquedo, o queijeiro e outros que muitas das vezes nem se reconhecem como pregoeiros
>
> **Lucena Marques,**
> direção geral do espetáculo

Os pregoeiros existem até hoje por conta da necessidade de manter até a sua própria sobrevivência, mas não com a mesma criatividade da venda feita por versos. E são com versos como: "*É moço e moça bonita! Querem aprender a pregoar? O que aprendemos com os pregoeiros, vamos aqui lhes mostrar*", que o espetáculo anuncia o seu início. Lucena Marques revelou ainda que a valorização da cultura não fica somente na escolha da temática e dos diferentes ritmos abordados no trabalho, mas também na priorização dos consagrados cantores e grupos populares, compondo o repertório que traz uma proximidade maior plateia–artista durante a apresentação. À frente da parte musical do espetáculo estarão os músicos Zanto Holanda (voz e violão) e Daniel Nobre (voz e guitarra), integrantes da Banda Projeto Nós, fundada em 2015, os quais possuem trabalhos autorais e já tiveram participação em especiais com Zeca Baleiro, Lenine e Radiohead. Já o repertório do espetáculo é composto pelas seguintes músicas: *Todos Cantam sua Terra, Canto de Luz, Pout porrit Jabuti e Jacaré, Solta do Tambor, Viva São Gonçalo, Dança Grande São Simão, Parangolé, Estrela Miúda, Boi da Luz* e *Mimoso*.

SERVIÇO

O quê? *O Bailar dos Pregoeiros*
Quando? hoje (24), às 19h30
Onde? No Teatro Alcione Nazaré, no Centro de Criatividade Odylo Costa, filho, no Centro Histórico, Praia Grande.
Quanto? Aberto ao público

CENAS DE UM ESPETÁCULO

Lucena Marques explicou que o espetáculo terá cenas como *O Pregão do jornaleiro,* que lembrará as antigas declamações deste profissional, quase extinção, feitas por meio da poesia e outras que remetem à cultura popular, como *Vem reinar divina luz,* que faz uma saudação ao Divino Espírito Santo, com um cortejo composto pela corte (Imperador, Imperatriz e pomba) caixeiras, e bandeiras do divino, que fazem no palco uma evolução coreográfica saudando o Divino. Ou ainda, a *Festa das caixeiras,* que se trata de uma performance entre as caixeiras e a fusão do toque de caixas do Divino para o cacuriá que no espetáculo torna-se um momento envolvente e dançante. Um outro diferencial do espetáculo é a proposta de trazer os bastidores para a cena. Trocas de figurinos e de elementos de cena serão mostrados como parte do espetáculo, trazendo mais vida a cada personagem. Para isso, os figurinos foram pensados de maneira funcional, facilitando e tornando surpreendente cada mudança de cena. "Fomos movidos pelo orgulho de ser maranhense, e pesquisar elementos da nossa cultura que apresenta um valor histórico, nos sentimos desafiados a viver a experiência enriquecedora de pesquisar, escrever, encenar, cantar e dançar a história dos pregoeiros, história essa desconhecida pela nova geração", finaliza a diretora do espetáculo Lucena Marques.

>> ANOTA AÍ!

São João Sesc Turismo – Nesta sexta (23) - 19h às 23h – Kambada do Forró, 020h – Tambor/Maracrioula, 21h – Boi de Nina Rodrigues (O), 22h – Companhia Movimentar – Bailar dos Pregoeiros, 23h – Cia Barrica (A)

Arraial da Maria Aragão – Hoje, dia 23 – 19h Boi Brilho de Penalva (o), 20h Boi Brilhoso do Sol e Mar (o), 21h Boi Meu Tamarineiro (o), 22h Show Sambaceuma Junino, 23h Boi Encantos do Olho D'Água (o), 00h Boi Tremor da Campina (m) – Tenda Tambor de Crioula - 20h Tambor de Crioula um Degrau de Santa Luzia, 22h Tambor de Crioula de Leonardo – **Barracão do Forró** - 20h Trio Forró Pegado, 22h Trio Mandacaru

Arraial da Vila Palmeira – Nesta sexta-feira (23) 19h Boi de Pindaré (b), 20h Boi de São Simão (o), 21h Boi de Santa Fé (b), 22h Show Mano Borges, 23h Grupo Revelação de Carutapera (dr), 00h - Boi do João Paulo (m)

Arraial da Nauro Machado – Nesta sexta-feira (23) - 19h - Moises Nobre (cordel), 20h - Raimundinho e Forró Pé no Chão, 21h - Show Visões de Lampião, 22h - Show João Claudio Moreno, 23h - Show da Golada Pró Brasil

Baião do Mara – Terra Viva planos de saúde apresenta o Forró da Saúde na sexta-feira dia 23, atrações: Baião do Mara com Robson Garcia e GG do Acordeon às 17h – Canto da Viração – ao lado do Ginásio Costa Rodrigues – Centro Histórico. Apoio: Canto do Gonzagão

FOTO DESTAQUE – SEU RAIMUNDINHO/ DIVULGAÇÃO

DIVULGAÇÃO

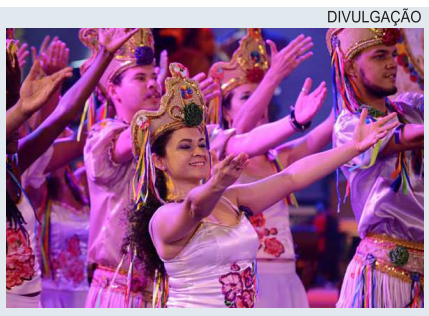

Arraial do Ipem – Nesta sexta (23) – 19h Grupo Revelação de Carutapera (dr), 20h Boi Pirilampo (a), 21h - Cia Encantar (a), 22h - Show Grupo Lamparina, 23h – Boi da Fé em Deus (z), 00h - Boi de Ribamar (m) – **Barracão do Forró** - 20h - Forro do Xexeleu; 22h – Seu Raimundinho e Forró Pé no Chão

Arraial do Largo de Santo Antônio – Dia 23 de junho – programação: 18h – Tambor de Crioula São Benedito de Eliesio; 19h – Cacuriá do Jhon; 20h – Show Maria Vitória; 21h – Dança Portuguêsa Majestade de Portugal; 22h – Show Bumba Reggae; 23h – Boi Oriente.

Robson Garcia e GG do Acordeon – Estarão se apresentando nesta sexta-feira (23) no Taberna da Bossa – Rua do Trapiche – Praia Grande – às 21h. Apoio: Canto do Gonzagão. Entrada: valor não fornecido pela produção

Arraial Shopping da Ilha – Nesta sexta-feira (23) – 17h – Oficina Infantil de Danças Folclóricas | Bodytech Academia, 18h – Quadrilha Flor do Sertão do Monte Castelo 19h – Show Bumbaê |Pepê Jr.

Arraial para Idoso e Alunos do Liceu – Dia 23 (sexta-feira)Liceu/ Centro - 15h – Tambor de Crioula do Sesc, 15h15 – Grupo de Teatro Dança da Peneira – TSI Dedoro, 15h30 – Grupo de Teatro Dança do Arco – TSI Turismo, 15h45 – Boizinho Caisi / Vida Ativa, 16h – Show com Ruan Duany, 17h – Danças do Liceu, 18h – Boi Brilho do Sesc (O**),** 19h – Boi Upaon-Açú (O)

Arraial do Fórum de São Luís - Será nesta sexta (23) começando às 18h com o Cacuriá Assa Cana, grupo de Forró Chá de Catuaba. Às 20h, Quadrilha Ousadia Sertaneja. Os grupos de bumba-boi, sotaque de orquestra, Brilho da Juventude Mocidade de Rosário, se apresentam às 21h e 22h. O Boi Unidos de Santa Fé, sotaque da Baixada, fecha a noite em grande estilo.

>> DIRETAS

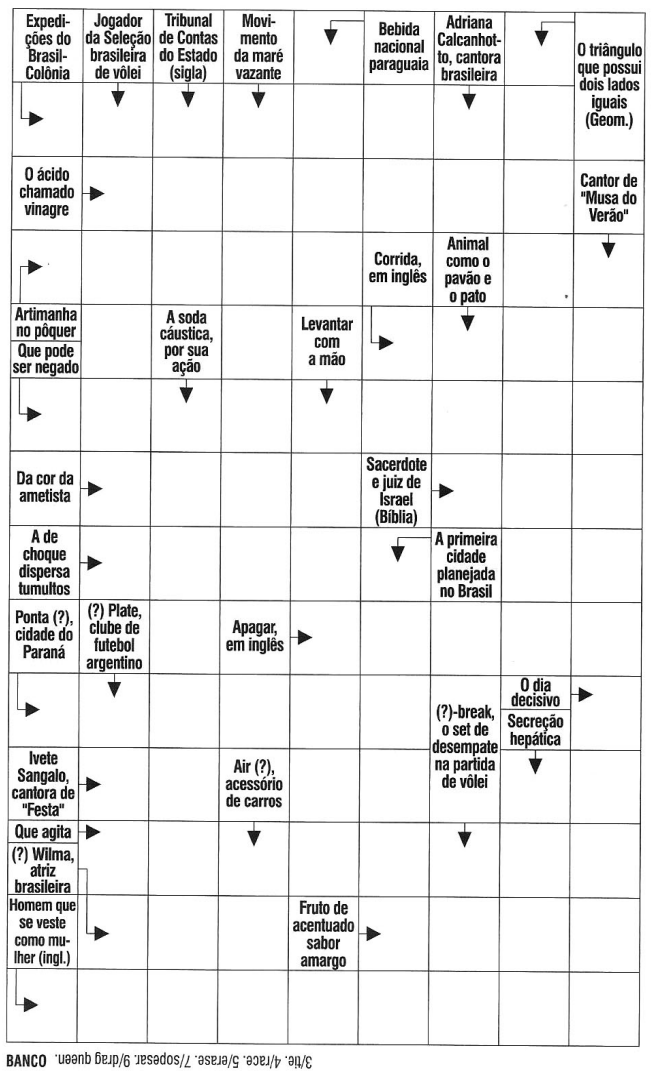

BANCO 3/tie. 4/race. 5/erase. 7/sopesar. 9/drag queen.

NOVELAS

MALHAÇÃO
Roney decide ir com Keyla, Tato e Tonico ao cartório. Lica mente para Marta. Dóris conta para Bóris que Jota deu um computador para Ellen. MB faz uma proposta para Lica, que se irrita. Fio reclama de Ellen não querer ajudá-lo. Dóris entrega a Ellen o computador dado por Jota.

NOVO MUNDO
Leopoldina convence os representantes das províncias a irem ao encontro de Pedro. Thomas impede Anna de cuidar de Vitória. Dom Pedro decide acabar com o sarau e Domitila fica furiosa. Leopoldina convence os representantes a firmarem um acordo e Dom Pedro se surpreende. Anna estranha o comportamento de Nívea.

PEGA PEGA
Antônia diz a Siqueira que Eric não é culpado pelo roubo no hotel. Maria Pia desconfia que foi Malagueta quem atropelou o segurança que monitorava as câmeras no dia do baile. Júlio pensa em fugir com sua família.

A FORÇA DO QUERER
Bibi se arrepende de beijar Caio. Heleninha e Junqueira se preocupam com Yuri. Ruy insinua para Joyce que há algo estranho no comportamento de Eugênio.

OS DIAS ERAM ASSIM
Renato discute com Rimena. Cora questiona o porteiro sobre o envelope recebido por Alice. Maria conta para Vera que está namorando Toni. Natália tem uma crise de pânico e Josias tenta acalmá-la.

RESPOSTA

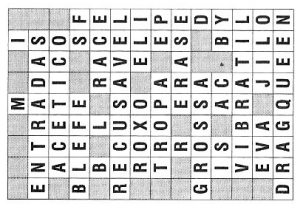

>> HORÓSCOPO

ÁRIES 21/03 a 20/04
Aproveite a fase atual para por em dia as obrigações atinentes ao seu setor de trabalho. Quanto à saúde, será necessário estar prevenido.

TOURO 21/04 a 20/05
Sucesso profissional, social e financeiro e o que prenuncia este dia para você. Poderá ter algum aborrecimento passageiro provocado pelos filhos ou pais, mas não se desanime com isso, pois as críticas serão construtivas.

GÊMEOS 21/05 a 20/06
Tire de sua mente as más intenções, o pessimismo e o desânimo. Coloque no lugar, uma boa dose de otimismo e força de vontade que tudo deverá melhorar para você.

CÂNCER 21/06 a 21/07
Muito boa influência para você. Aproveite o bom fluxo para tratar dos assuntos familiares pendentes, e para obter melhores resultados profissionais.

LEÃO 22/07 a 22/08
Examine com atenção suas possibilidades de se realizar profissionalmente e descobrirá contatos pessoais e amizades, que poderão lhe ser altamente proveitosos.

VIRGEM 23/08 a 22/09
Novos planos para a sua elevação de cargo, de conhecimentos profissionais deverão ser estudados agora. De resto, a influência será ótima a vida amorosa e familiar e para tratar com amigos e personalidades de nossa sociedade.

LIBRA 23/09 a 22/10
Dificuldade na vida doméstica e desejos, poderão ser concretizados neste dia, principalmente se manter otimista e mais confiante. Sucesso amoroso, social e profissional.

ESCORPIÃO 23/10 a 21/11
Dia muito indicador de êxito e sucesso em todas as coisas que empreender e, principalmente, no trabalho. O amor estará bastante beneficiado, juntamente com a saúde e as relações sociais e pessoais.

SAGITÁRIO 22/11 a 21/12
O contato com conhecidos vai ser útil. Do mesmo modo, retribua a colaboração, sendo mais atento aos problemas dos outros e procurando dar a sua opinião

CAPRICÓRNIO 22/12 a 20/01
Você terá ótimas influências para cuidar de questões financeiras, contábeis, bancárias. Não seja tão rude, para que o convívio familiar possa ser mais harmonioso. Procuro ter um conhecimento mais profundo sobre você mesmo.

AQUÁRIO 21/01 a 19/02
Sua energia atual, aliada a sua persistência, poderá lhe proporcionar vantagens reais. Evite depender dos demais tomando suas próprias iniciativas. Vênus neste dia dar-lhe-á inúmeras e ótimas chances de progresso social e financeiro.

PEIXES 20/02 a 20/03
Neste dia, as pessoas ao seu redor estarão impulsivas e teimosas procurando soluções precipitadas para um assunto qualquer. Não se deixe influenciar. Previna-se contra riscos de perder dinheiro.

CLASSIFICADOS tem Imóveis

Ligue e anuncie: 3212.2042

1 Casas
1.1 VENDER
1.2 ALUGAR
1.3 PASSAR

2 Apartamentos
2.1 VENDER
2.2 ALUGAR
2.3 PASSAR

3 Terrenos
3.1 VENDER
3.2 ALUGAR
3.3 SITIOS

4 Salas Comerciais
4.1 VENDER
4.2 ALUGAR
4.3 PASSAR

1.1 Casas VENDER

ARAÇAGI

CA000262 – CASA – VENDER – CENTRAL PARK / ARAÇAGY - Vende-se casa com 03 quartos sendo 01 suíte, 03 banheiros sociais, sala, copa/cozinha, varanda, piscina R$ 300 MIL

ARAÇAGI - OPORTUNIDADE ÚNICA! Vende exc. Casa em cond. De alto padrão, reformada e ampliada c/ 200 m², 03 stes, 02 vagas de gar., área ampla de lazer c/ churr. (privativo). Vende-se c/ móveis projetados. Não perca tempo! Venha conferir! 3227-3099 / 9973-4073 www.bmendesimoveis.com.br

Vende exe. casa dup. c/ 180 m², toda no porc. , c/ 4 quartos , sendo 2 suítes, sala p/ 2 amb., lavabo, cozinha ampla, DCE , var. pisc. c/ churras. Coz .de apoio , garagem p/ 3 carros , portão de alum. Aut. Não perca essa oportunidade. 3227-3099/9973-4073 www. bmendesimoveis.com.br

Quer vender, alugar, passar ou trocar? Anuncie. É só ligar: (98) 3212-2039 ou nos envie e-mail para: temclassificados@oimparcial.com.br.

ALEMANHA

CA000249 - CASA - ALEMANHA Vende-se exc. casa c/terraço, garagem, sala de estar, sala de jantar, 3 qrtos (s/2 stes), coz., área de serviço, lavanderia, dce e qntal. Exc. localização, próxima à Avenida dos Franceses R$ 300 MIL (98) 31814600| 981599890 / 99832772 / 982238422

ANIL

ANIL/CANAÃ - CA00005 -Vende-se casa c/ áreas livres, terraço coberto, varanda lateral, sala ampla (estar/jantar), wc social, 2 qrtos (s/1 ste), copa/coz., área de serviço, lavanderia, dce, piscina. R$ 230.000,00 3248-6709 / 99983-2772 oi / 98223-8422 tim

BELIRA

CRECI: 819 -A14 - Vendo casa c/ 2 salas, 2 quartos, 2 banheiros + dependência c/ banheiro, na Rua Candido Ribeiro (rua das Crioulas). (98) 99971-2945 / 98845-6228 / 98119-4495.

Vende-se uma casa, de 2 pav., com gar. p/ 2 carros, portão em basculante, sala de estar, coz, wc, área de serv. e dep. a p/ empreg. ou hóspede, 1 qto c/ ste, 3 qtos e sac. externa no pav. superior. Tels.: (98) 9 8869-5169/ 9 8219-1641 (tim) / 9 8402-9540 (claro)(s)

CALHAU

CALHAU - Vendo ou alugo casa duplex em cond. fechado c/4 qrtos s/3 stes, DCE e as demais dep., Venda: R$ 550.000,00 Locação: R$ 2.800,00 com a taxa de condomínio incluída Tr: 32356687/ 32356477/ 999712399/ 988168000 www.ayrtonejulioimoveis.com.br COD: 9582.

CALHAU - CA000154 - Vende-se linda casa c/terreno de 1100m² de área total, duplex, c/móveis plan., 3 stes, s/1 c/closet, banheira, sala de tv, coz., lavanderia, dce completo, qntal amplo, piscina, churr., vagas de garagem R$ 1.000.000,00 3248-6709 / 99983-2772 oi / 98223-8422 tim

CENTRO

Vendo ou alugo casa comercial c/7 salas c/ banheiro, copa, coz., recepção c/wc, jd de inverno e deposito Aluguel: R$ 5.000,00 Venda: R$ 550.000,00 Tr: 32356687/ 32356477/ 999712399/ 988168000 www.ayrtonejulioimoveis.com.br COD: 9598.

Centro - Vendo ou alugo casa comercial quitada na Rua Custodio Serrão c/ recepção, escritório, jd de inverno, wc social, área de serviço com wc, deposito e coz, Venda: R$ 200.000,00 Aluguel: R$ 1.500,00 Tr.: 32356687/ 32356477/ 999712399/ 996064732 www.ayrtonejulioimoveis.com.br COD: 9599

CIDADE OPERÁRIA

COD. [523] Vende-se Casa no Resd. Gov. Luis Rocha, portão em alumínio, gar.p/ 2carros,sala,copa,coz.,2 qrtos,1 wc social, qntal grande, toda gradeada.Valor: R$ 200.000,00 Fone: 3238-3583/99973-9137.

COHAMA

COHAMA - Vende Casa no Cond. Pienza, na Cohama, c/ 168 m² privativos, c/03 qrtos s/1 ste, sala de estar/ jantar, WC social, coz. c/ área de serviço, DCE, Área de lazer c/ piscina e Churr., garagem para 04 carros. Venha conferir! 3227-3099 / 9973-4073 www.bmendesimoveis.com.br

COHAMA - CA000182 - Vende-se casa em cond. fechado, nasc., c/móveis plan., c/3 qrtos, s/1 ste, wc social, sala, coz., lavanderia, qntal amplo, 2 vagas de gar.R$ 480.000,00 3248-6709 / 99983-2772 oi / 98223-8422 tim

CRECI: 819 -A12 - Vendo casa em condomínio fechado, sala p/ 2 ambientes, 01suíte c/ armário, 01 semi suíte c/ armário, 1 quarto, cozinha c/ armários 2 vagas cobertas e área de lazer completo. (98) 99971-2945 / 98845-6228 / 98119-4495.

Quer vender, alugar, passar ou trocar? Anuncie. É só ligar: (98) 3212-2039 ou nos envie e-mail para: temclassificados@oimparcial.com.br.

COHAMA - Vendo casa c/3 qrtos s/1 ste, varanda, DCE, coz., área de serviço, gar.p/ 4 carros R$ 350 mil Tr.: 32356687/ 32356477/ 999712399/ 996064732 www.ayrtonejulioimoveis.com.br COD: 9425

Vende ótima casa ,em cond. fechado, na Rua Aririzal, nasc. total, c/ 100 m² privativos, c/ 03 qtos sdo 01 ste e 01 semi-suíte, sala, coz., varandão, churrasqueira e coz. de apoio no fundo, gar. p/ 02 carros, área de lazer com churrasq., piscina, salão de festas e vários quíosques. Aproveite! 3227-3099 / 9973-4073 www. bmendesimoveis.com.br

COHAB

CA000266 – CASA- VENDA – COHAB ANIL III - VENDE-SE UMA CASA COM 4 QTOS, SENDO UMA SUITE,SALA,COPA/COZINHA,WC SOCIAL,DISPENSA,DPE ,QUINTAL, GARAGEM PARA 2 CARROS. R$ 230 MIL.

COHAB - CA000120 - Vende-se casa cm sala, copa, coz., 2 qrtos, 2 wc, s/1 ste, dispensa, qntal amplo c/ lavanderia, vaga de gar.Próx.a avenida R$ 200.000,00 3248-6709 / 99983-2772 oi / 98223-8422 tim

Cohab - Vendo casa c/ área de 250m² de 3 qrtos s/ 1 ste e duas semi stes, sala de estar e jantar, coz., deposito, wc social, qntal, dce, gar.R$ 200 mil TR: 32356687/ 32356477/ 999712399/ 996064732 www.ayrtonejulioimoveis.com.br

COHAJAP

CA000174 - Vende-se casa duplex c/3 gar., jardim, hall, sala de estar/ jantar, wc social, 7 qrtos (s/2 stes e 2 semi-stes), copa, coz., área de serviço, lavanderia, dce, 3 varandas, varanda gourmet, piscina R$ 670.000,00 3248-6709 / 99983-2772 oi / 98223-8422 tim

CA000158 - Vende-se casa em cond. fechado,c/3qrtos (s/1 ste e 1 semi-ste),2 vagas de gar., dce, wc social, sala, coz., cond. c/ área de lazer completa R$ 420.000,00 3248-6709 / 99983-2772 oi

COHASERMA

CA000175 - Vende-se ou aluga-se casa duplex c/ sala de estar, sala de tv e jantar, 4 stes (s/1 c/ closet), wc social, lavabo, coz. planejada, área de serviço, lavanderia, dce completo, vagas de garagem R$ 800.000,00. Locação: R$ 2.500,00. 3248-6709 / 99983-2772 oi / 98223-8422 tim

COHATRAC

Quer vender, alugar, passar ou trocar? Anuncie. É só ligar: (98) 3212-2039 ou nos envie e-mail para: temclassificados@oimparcial.com.br.

PRIMAVERA - COD. [599] Vende-se casa c/área total 250m², posição p/o poente, portão elétrico,cercas elétricas,terraço, jd de inverno, 2 vagas na gar.,-coz.,d.p.e,copa,1 wac social, 3qts/,closet, quintal. Valor: R$ 300.000,00 Fone: 3238-3583/99973-9137.

ESTRADA DE RIBAMAR

Vendo casa na Estrada de Ribamar, Resid. Pq. dos Rios, com varanda, sala 2 quartos, 2 suites, wc social, cop, coz, área de serv e gar. R$ 315.000,00. Tr: 3268-3390 / 9976-7018

HABITACIONAL TURU

HABITACIONAL TURU - CA000103 - Vende-se casa c/3 qrtos (s/1 ste e semi-ste), sala, copa/coz., wc social, vagas de gar., área de serviço, qntal e área livre. R$ 350.000,00 3248-6709 / 99983-2772 oi / 98223-8422 tim

JARDIM ELDORADO

ELDORADO- VENDE casa em cond. fechado, c/ varanda, sala, 2 quartos, 1 suíte, wc social, coz., c/armários, área de serviço e garagem. R$ 330.000,00 3268-3390 / 99976.7018.

JD SÃO CRISTOVÃO

JD SÃO CRISTOVÃO - CA000086 - Vende-se casa c/5 qrtos, 3 wcs sociais, vagas de gar.Ligue e agende uma visita. Aceita veículo c/parte do pagamento R$ 180.000,00 3248-6709 / 99983-2772 oi / 98223-8422 tim

IPEM SÃO CRISTOVÃO

VENDE CASA COM SALA, 03 QUARTOS, WC SOCIAL, COZINHA, QUINTAL E GARAGEM. R$ 170.000,00 - 3268.3390 - 99976.7018

MARANHÃO NOVO

VENDE-SE CASA - com 3 qrtos s/2 stes, sala, coz., garagem e escritório R$ 320.000,00 Tr: 3235.6687/ 3235.6477 / 99971.2399/ 98816.8000 www.ayrtonejulioimoveis.com.br COD: 9389

Quer vender, alugar, passar ou trocar? Anuncie. É só ligar: (98) 3212-2039

MAIOBÃO

Quer vender, alugar, passar ou trocar? Anuncie. É só ligar: (98) 3212-2039 ou nos envie e-mail para: temclassificados@oimparcial.com.br. / 98223-8422 tim

MAIOBÃO - CA000101- Vende-se exc.casa em cond. fechado, nasc., c/móveis plan., 3 qrtos, 2 wc (s/1 ste), sala, copa, coz., qntal amplo, piso no porc. R$ 270.000,00 3248-6709 / 99983-2772 oi / 98223-8422 tim

MAIOBÃO - CA000186 - Vende-se exc. casa, nasc., c/varanda (gar.), sala de estar/jantar, 2 qrtos, coz., área de serviço, lavanderia. Terreno Lateral. Área total: 16 x 20 (320 m²), Área Construída: 90 m² (aprox). V: R$ 160.000,00 /3248-6709 / 99983-2772 oi / 98223-8422 tim

Vende excelente casa quitada, com 2 quartos sendo 1 suite, 02 salas, WC social, cozinha ampla, terraço, garagem p/ 2 carros. Venha conferir. 3227-3099 / 9973-4073 www.bmendesimoveis.com.br

MONTE CASTELO

COD. [587] Vende-se uma casa c/área total de 123m², sala, coz., 2 qrtos, wc social, qntal ciment., ambientes internos em piso cerâmico e toda gradeada. Valor: R$ 60.000,00 Fone: 3238-3583/99973-9137.

OLHO D'ÁGUA

Olho D'água - Vendo ou alugo casa c/área total: 170m², garagem coberta p/2 vagas, sala de estar/jantar, 2 dormitórios, s/1 ste c/closet, wc social, coz., lavanderia, área de circulação lateral e qntal, todos os compart. da casa são mobiliados c/ armários embutidos, cond. composto de 04 áreas de lazer, com piscina, quadra esportiva, playgroud, churr. e espaços para festas. Venda: R$ 350.000,00 Locação: R$ 2.000,00 Tr: 32356687/ 32356477/ 999712399/ 988168000 www.ayrtonejulioimoveis.com.br COD: 9580

CA000025 - Vende-se casa em cond. fechado, c/ móveis plan., piso no porc., sala de tv, copa, coz. americana, 3 qrtos,4 wc s/3 stes, qntal amplo, dispensa, gar. coberta p/ 2 carros. Cond. c/área de lazer completa. R$ 490.000,00 3248-6709 / 99983-2772 oi / 98223-8422 tim.

Quer vender, alugar, passar ou trocar? Anuncie. É só ligar: (98) 3212-2039 ou nos envie e-mail para: temclassificados@oimparcial.com.br.

PARQUE JAIR

SÃO JOSÉ DE RIBAMAR- Vendo ou troco por outro imóvel, uma casa no Parque Jair, com terraço, quarto, sala ampla, cozinha, banheiro e quintal. Preço a combinar. Tratar c/ D. Rosa, nos contatos (98) 99913.0431 e 98706.7587. (L-).

Quer vender, alugar, passar ou trocar? Anuncie. É só ligar: (98) 3212-2039 .

PAÇO DO LUMIAR

Vde casa em Cond. Fec. c/ apenas 11 csas, no Cond. Ville Lumiar, c/ 84,41 m² privativos, c/ 2 qtos do 1 suíte, Sla p/ 2 amb. WC social, varandão, coz. c/ área de serv. área de lazer c/ piscina, churras. e jardins, gar, c. elétrica e portão de alumínio. Não perca esta oportunidade. 3227-3099 / 9973-4073 www.bmendesimoveis.com.br

Quer vender, alugar, passar ou trocar? Anuncie. É só ligar: (98) 3212-2039 ou nos envie e-mail para: temclassificados@oimparcial.com.br

PONTA DO FAROL

Vendo casa na Ponta do Farol (de frente para Av. dos Holandeses), na rua da Madeleine, frente para a entrada da Praia de São Marcos. Rua totalmente comercial. Tratar c/ Sr. Antonio Carlos: (98) 98235.1347 ou 3227.4125, em horário comercial.

Quer vender, alugar, passar ou trocar? Anuncie. É só ligar: (98) 3212-2039 ou nos envie e-mail para: temclassificados@oimparcial.com.br.

QTAS DO CALHAU

Vende mansão c/645 m² 3 pavtos, c/4 sts c/ arm, esc, 3 sls amplas, WC soc, 2 cozs, depósito, dispensa, 02 DCE, 5 gars, área de lazer c/ piscina c/ iluminação, churrasque, hidro massagem excel localiz c/ vista p/ o mar, Aproveite. 3227-3099 / 9973-4073. www.bmendes imoveis.com.br

Vendem-se casas novas em Cond. Fechado, próx à praia, c/ 260 m² privativos, em terrenos de 340 m², duplex c/ 4 stes, 2 salas amplas, jd. de inverno, WC social, cozinha c/ área de serviço, gar. p/ 3 carros, LOC. PRIVILEGIADA. Venha conferir. 3227-3099 / 9973-4073 www.bmendesimoveis.com.br

Exc. Cond. Fechado em construção c/ apenas 6 casas na melhor, localização da cidade, c/ 230 m² priv.(cada), duplex, toda no porcelanato, c/ 03 sts sdo 01 master, esc., sala p/ 03 ambientes, lavabo, sala íntima, coz. Ampla, DCE, ampla área livre, 02 gar. Por apenas R$ 950 MIL. Aproveite. 3227-3099 / 9973-4073

Vde ótima casa c/ 500 m² de área construida c/ 04 amplas suítes, c/ armários e closet, sala ampla p/ 4 ambientes c/ pé direito duplo, lavabo, home theater, cozinha c/ armários, churrasqueira, cozinha de apoio, piscina e jardins. Garagem para 03 carros. Excelente localização. Aproveite! 3227-3099 / 9973-4073 www.bmendesimoveis.com.br

RENASCENÇA II

Jardim Renascença II - Vendo casa c/área de 360m², toda no porcel., nascente, c/4 qrtos s/3 stes e semi-stes, varanda,, garagem p/5 carros, sala de estar/ jantar, copa/ coz., cisterna, DCE, qntal, lavabo, área de serviço completa R$ 550.000,00 Tr: 32356687/ 32356477/ 999712399/ 996064732 www.ayrtonejulioimoveis.com.br

Casa com 3 stes + 1 qrto, todos os compartimentos c/ moveis projetados, DCE, piscina, churr., ETC R$ 900.000,00. Tr: 3235.6687/ 3235.6477 / 99971.2399 / 98816.8000 www.ayrtonejulioimoveis.com.br COD: 9390.

REC. DOS VINHAIS

Recant o dos Vinhais - Vendo casa nascente c/área de 300m² c/5 stes, sala ampla, copa/coz., wc social, DCE de empregada, área de serviço completa, churr., gar.p/3 carros, área de lazer c/ piscina e quadra R$ 600.000,00 Tr.: 32356687/ 32356477/ 999712399/ 996064732 www.ayrtonejulioimoveis.com.br COD: 9409

RESIDENCIAL CANAÃ

VDE-SE CASA C/NO 2 QUARTOS, SALA AMPLA COM SAC., COZ. E WC SOCIAL E UM EXTERNO. GAR. COBERTA P/3 CARROS. MURADA, CERCA E ALARME, PORTÃO DE ALUMÍNIO AUTOM., ÁREA DE LAV. COMPLETA E COZ. DE APOIO. CX D'ÁGUA 2.500L. TERRENO DE 15X25 DE ESQ.P/ O NASCENTE. VALOR A NEGOCIAR.(P)

Quer vender, alugar, passar ou trocar? Anuncie. É só ligar: (98) 3212-2039 ou nos envie e-mail para: temclassificados@oimparcial.com.br.

SÃO JOSÉ DE RIBAMAR

São José de Ribamar - Vendo casa duplex c/ área de 265m² c/ 3 qrtos s/1 ste, wc social, varanda, gar.p/2 carros, coz., sala, qntal e escritório R$ 140.000,00 Tr: 32356687/ 32356477/ 999712399/ 996064732 www.ayrtonejulioimoveis.com.br COD: 9441

SA VIANA

CASA - Vendo uma Casa no Sá Viana. Fone: 3273-2158.

TURU

TURÚ - Vende-se casa em fase de construção, com terreno 10x20, com três quartos (sendo 01 suíte), sala, copa/cozinha, banheiro social. Próximo à Chácara Brasil. Valor R$ 60 Mil Reais Tr: 3248-6709 / 99983-2772 OI / 98223-8422 TIM

Anuncie. É só ligar: (98) 3212-2039 ou nos envie e-mail para: temclassificados@oimparcial.com.br.

TURU - CA000178 - Vende-se linda casa toda reformada c/terraço/gar., sala ampla, jd. inverno, wc social, sanca, porc., 3 qrtos (s/1 ste master c/closet), coz., área serviço e qntal. Cond.c/guarita 24 horas, áreas de Lazer c/piscina, bar, churr.,sl festas. Loc. privilegiada R$ 420.000,00 3248-6709 / 99983-2772 oi / 98223-8422 tim

TURU - CA000116 Vende-se exc. casa em cond.no TURU, c/3 qrtos, s/1 ste, 2 vagas de gar. ótima localização! R$310.000,00 3248-6709 / 99983-2772 oi / 98223-8422 tim

Vende casa c/ 90,65m², novas, em condomínio fechado, com 3 quartos s/ 1 suite, sala de estar e jantar, WC social, cozinha com área de serviço, garagem, área de lazer c/ piscina, salão de festas e churrasqueira, pagamento facilitado. 3227-3099 / 9973-4073 www.bmendesimoveis.com.br

Quer vender, alugar, passar ou trocar? Anuncie. É só ligar: (98) 3212-2039 ou nos envie e-mail para: temclassificados@oimparcial.com.br.

1.2 Casas ALUGAR

ANIL

CA000260 – CASA – ALUGAR – ANIL - Aluga-se casa próximo à Avenida Santos Dumont, com 03 quartos sendo 01 suíte, banheiro social, dependência de empregada, sala, copa/cozinha, vaga de garagem. R$ 1.500,00.

[Cód. A65] - Aluga-se casa c/4 vagas na garagem, sala, 3 qrtos/1ste, wc social, a.serviço, depósito, d.p.e, qntal e piscina. Valor: R$ 1.500,00 Fone: (98) 3238-3583/(98) 99973-9137.

Quer vender, alugar, passar ou trocar? Anuncie. É só ligar: (98) 3212-2039 ou nos envie e-mail para: temclassificados@oimparcial.com.br.

BEQUIMÃO

[Cód. 677] - Aluga-se Casa c/depósito, mobiliada, jd de inverno, 3 vagas na gar.coberta, sala de estar, copa, coz., d.p.e, despensa e a. serviço. Valor: R$ 1.500,00 Fone: (98) 3238-3583/(98) 99973-9137.

CIDADE OPERÁRIA

[Cód. 619]– Aluga-se casa p/eventos, c/salão de festas, escritório,varanda,piscina,campo,churr.,2 wc's e estacion. p/vários veículos. Valor R$ 4.000,00 Fone: (98) 3238-3583/(98) 99973-9137

CHÁC. BRASIL TURÚ

Aluga Exc. Casa em terreno de 900 m², toda avarandada, c/04 qtos s/2 stes, ampla sala de estar e sala de TV , WC social, coz. c/ armários, DCE, cozinha de apoio, ampla área livre, garagem p/04 carros. Venha conferir! 3227-3099 / 9973-4073 www.bmendesimoveis.com.br

Quer vender, alugar, passar ou trocar? Anuncie. É só ligar: (98) 3212-2039 ou nos envie e-mail para: temclassificados@oimparcial.com.br.

COHAJAP

Aluga casa c/sala, 2 qrtos, wc social, suíte, coz., dce, qntal e garagem R$ 1.300,00 - 3268.3390 - 99976.7018.

COHAFUMA

Cohafuma - Alugo casa duplex c/5 qrtos s/ 2 stes, sala, 2 wcs, garagem p/ 5 carros, dce, área de serviço completa. R$ 4.500,00 Tr.: 32356687/ 32356477/ 999712399/ 996064732 www.ayrtonejulioimoveis.com.br

A3 – Alugo casa c/ 03 quartos, sendo uma suíte, garagem p/ 2 carros, sala, cozinha, quintal amplo, bem localizada, próximo de tudo. (98) 99971-2945 / 98845-6228 / 98119-4495.

ESTRADA DE RIBAMAR

Aluga-se casa no Condomínio Amaral de Mattos, c/ 3quartos sendo 1 suíte, prox. ao Pátio Norte Shopping. Tr: 3258-5629 / 99129-6797 98845-4785 / 3083-0799 / 98142-7703

IVAR SALDANHA

Aluga-se Casas c/ 2 Quartos e Demais dependências apartir de R$ 450,00 na Ivar Saldanha. 3258-5629 / 98845-4785 99972-6980 / 3083-0799 / 98142-7703.

JOÃO PAULO

JOÃO PAULO - CA000173 – Aluga-se casa c/qrto,wc social, coz., qntal. Ótima localização Valor R$ 700,00 3248-6709 / 99983-2772 oi / 98223-8422 tim

MONTE CASTELO

MONTE CASTELO – CA000190- Aluga-se casa duplex c/5 qrtos, s/2 stes, wc social, sala, coz., sacada, qntal amplo, lavanderia, vagas de garagem. R$ 4.500,00 3248-6709 / 99983-2772 oi / 98223-8422 tim

OLHO D'AGUA

Olho d´agua- Aluga exc. casa duplex em 1.080m² de terreno c/ 435 m² de área privativa c/ 04 stes, todas c/ armarios, splits, camas, sdo que a master c/ closet e Hidro, slas de estar, jantar, íntima e de tv, varandas, coz c/ ármar, DCE, ampla área livre c/ jardins, piscina, gar. p/ 06 carros. Aproveite! 3227-3099 / 9973-4073 www.bmendesimoveis.com.br

PARQUE ATENAS

Aluga ou vende-se casa no parque universitário, guajajaras, aceita-se proposta Tratar: 3258-5629 / 9 9129-6797 / 9 8845-4785 / 3083-0799

PLANALTO PINGÃO

[Cód. 07A]– Aluga-se uma casa c/sala, copa,coz.,wc social,5 qts/3 stes, jd de inverno, varanda e garagem p/2 carros. Valor: R$ 2.000,00 Fone: (98) 3238-3583/(98) 99973-9137.

PLANALTO VINHAIS

CA000248 - PLANALTO VINHAIS - Vende-se exc. casa c/áreas livres, terraço, gar., sala de estar, jantar, 3 qrtos, Wc social, copa/coz., área de serviço, lavanderia, DCE e qntal amplo. Localização privilegiada. Ao lado de comércios, escolas, faculdades, shopping e praias. Ligue: 98 9-8127-0055 ou 98 9-8119-9344 e agende sua visita. V: R$ 290.000,00 - Aceita financ. bancário. R$ 300 mil

CRECI: 819 -A2 – Alugo casa bem localizada, c/ sala, 03 quartos, sendo uma suíte, varanda, garagem. Jardim e quintal amplo. (98) 99971-2945 / 98845-6228 / 98119-4495

QUINTAS DO CALHAU

Aluga mansão c/645 m² em 3 pavimentos, c/ 4 sts c/ arm, esc, 3 sls amplas, WC soc, 2 cozs, depósito, dispensa, 2 DCE, 5 gars, área de lazer c/ piscina c/ iluminação, churrasqueira, hidro massagem excelente localização c/ vista p/ o mar, Aproveite. 3227-3099 / 9973-4073 www.bmendesimoveis.com.br

RECANTO DO VINHAIS

RECANTO VINHAIS - CA000033 – Aluga-se exc. casa edificada em 2 lotes, c/varanda, áreas livres, sala de estar/ jantar,TV, 3 quartos (s/1 ste e 2 semi-stes), lavabo, copa/coz., área de serviço, lavanderia, DCE e qntal amplo. Valor R$ 2.800,00 3248-6709 / 99983-2772 oi / 98223-8422 tim

TURU

CRECI: 819 -A1 - Alugo casa em condomínio fechado c/03 quartos, sendo uma suíte c/ banheiro reversível, jardim garagem e quintal. (98) 99971-2945 / 98845-6228 / 98119-4495.

TURÚ - Aluga Casa em terreno de 900 m², toda avarandada, c/4 qtos s/2 stes, ampla sala de estar e sala de TV , WC social, coz. c/armários, DCE, coz. de apoio, ampla área livre, garagem p/4 carros. Venha conferir! 3227-3099 / 9973-4073 www.bmendesimoveis.com.br

VICENTE FIALHO

VICENTE FIALHO – CA000192 - Aluga-se casa c/2 qtos, wc social, sala, coz., R$ 800,00 3248-6709 / 99983-2772 oi / 98223-8422 tim

1.3 Casas PASSAR

ALTO DO TURU

Anuncie. É só ligar: (98) 3212-2039 ou nos envie e-mail para: temclassificados@oimparcial.com.br.

2.1 Aptos. VENDER

ANGELIM

ANGELIM - AP000126 - Vende-se apto c/2 qrtos, wc social, sala, coz., área de serviço. Ótima localização! R$ 100.000,00 3248-6709 / 99983-2772 oi / 98223-8422 tim

AURORA

AURORA / ANIL - AP000177 - Vende-se apto novos, em fase de acab., c/2 ou 3 qrtos (60 ou 66 m² de área privativa), sala, sacada, coz., lavanderia. Cond.c/guarita 24 horas, áreas livres, área de lazer c/piscina, bar, churr., estacion. p/ visitantes a partir R$ 145.000,00 3248-6709 / 99983-2772 oi / 98223-8422 tim

BARREIRINHAS

BARREIRINHAS - Oportunidade! Flat no Gran Solare todo mobiliado c\ 1 suíte! área de Lazer. (Aceito imóvel em São Luís). Proprietário: 98114-7380.

CALHAU

CALHAU - AP000195 - Vende-se exc. apto c/230m², 4 stes c/ varanda, móveis plan., 5 wcs, sa la, copa, coz., dce completa, sacada ampla na sala frente p/o mar, 3 vagas de gar. dep., lazer completo. Ótima localização, linda vista para o mar!R$ 1.500.000,00. 3248-6709 / 98159-9890 / 98223-8422.

Sebastião imóveis

COND. PRAIAS BELAS – COD. [603] Cond. Bem localizado na estrada de Ribamar, na maiobinha, c/1 vaga na gararem,varanda,sala de estar/jantar, 2 dormitórios/1ste,wc social,-coz. e a.serviço. Valor: R$ 140.000,00 Fone: 3238-3583/99973-9137

COHAFUMA

Ayrton & Júlio IMÓVEIS

Cohafuma - Vendo ou alugo apto de 3 qrtos s/1 ste, sala, coz., wc social e área de serviço. Venda: R$ 230.000,00 Locação: R$ 1.500,00 com a taxa de cond. incluída. Tr: 32356687/ 32356477/ 999712399/ 996064732 www.ayrtonejulioimoveis.com.br

Alzira IMÓVEIS

CRECI: 819 -A13 – Vendo Apto. NO Novo Tempo, c/ 2 quartos, sala, cozinha, 2 banheiros, social e serv. Ótima localização. (98) 99971-2945 / 98845-6228 / 98119-4495.

COHAB

BMENDES imóveis

O MELHOR BAIRRO DE SÃO LUÍS, ESTÁ TE ESPERANDO. VENHA LOGO! Próx. ao INSS e Shopping Rio Anil, RESIDENCIAL NOVO ANIL - Cond. c/elevador em todos os blocos, lazer c/piscina e acab.direnciado. Aptos c/ 2 qtos sdo 1 suíte. Financ.Bancário ou direto c/a Construtora em até 72 mensais. Venha conferir! 3227-3099 / 9973-4073 www.bmendesimoveis.com.br

BMENDES imóveis

ESTÁ CANSADO DE SUBIR ESCADA? VENHA ENTÃO PARA O ÚNICO PRÉDIO NO COHAB ANIL COM ELEVADOR!! Próx. a Maternidade Marly Sarney e Shopping Rio Anil, RESIDENCIAL NOVO ANIL - Cond.c/elevador em todos os blocos, lazer c/piscina e acab.direnciado. Aptos c/ 2 qtos sdo 1 ste. Financ.Bancário ou direto c/a Construtora em até 72 mensais. Venha conferir! 3227-3099 / 9973-4073 www.bmendesimoveis.com.br

BMENDES imóveis

TUDO NA VIDA MUDA! SÓ VC QUE AINDA NÃO MUDOU? MUDE PARA O SEU APTO NOVO! Próx. ao fecurão e Shopping Rio Anil, RESIDENCIAL NOVO ANIL - Cond.c/elevador em todos os blocos, lazer c/piscina e acab.direnciado. Aptos c/ 2 qtos sdo 1 ste. Financ.Bancário ou direto c/a Construtora em até 72 mensais. Venha conferir! 3227-3099 / 9973-4073 www.bmendesimoveis.com.br

BMENDES imóveis

FAÇA A MUDANÇA DA SUA VIDA! MUDE JÁ! Próx. ao fecurão e Shopping Rio Anil, RESIDENCIAL NOVO ANIL - Cond.c/elevador em todos os blocos, lazer c/piscina e acab.direnciado. Aptos c/ 2 qtos sdo 1 ste. Financ.Bancário ou direto c/a Construtora em até 72 mensais. Venha conferir! 3227-3099 / 9973-4073 www.bmendesimoveis.com.br

BMENDES imóveis

AGENDE SUA MUDANÇA PARA 2017! Próx. ao INSS e Shopping Rio Anil, RESIDENCIAL NOVO ANIL – Cond. c/elevador em todos os blocos, lazer c/piscina e acabamento diferenciado. Aptos c/ 2 qtos s/1 suíte. Financ. Bancário ou direto c/a Construtora em até 72 mensais .Venha conferir! 3227-3099 / 9973-4073 www.bmendesimoveis.com.br

BMENDES imóveis

VOCÊ NÃO VAI ACREDITAR! FAÇA UMA VISITA AO NOSSO STAND DE VENDAS! COMPRE SEU APTO NOVO PARA JULHO DE 2017! Próx. a Maternidade Marly Sarney e Shopping Rio Anil, RESIDENCIAL NOVO ANIL – Cond.c/ elevador em todos os blocos, lazer c/piscina e acabamento diferenciado. Aptos c/ 2 qtos s/1 ste. Financ. Bancário ou direto c/a Construtora em até 72 mensais. Venha conferir! 3227-3099 / 9973-4073 www.bmendesimoveis.com.br

BMENDES imóveis

SEU SONHO, ESTÁ BEM PERTO DE REALIZAR! ENTREGA DO APTO EM JULHO DE 2017! Próx. ao fecurão e Shopping Rio Anil, RESIDENCIAL NOVO ANIL – Cond. c/ elevador em todos os blocos, lazer c/piscina e acabamento diferenciado. Aptos c/ 2 qtos s/1 ste. Financ. Bancário ou direto c/a Construtora em até 72 mensais. Venha conferir! 3227-3099 / 9973-4073 www.bmendesimoveis.com.br

BMENDES imóveis

NÃO PAGUE MAIS ALUGUEL! PROGRAME SUA MUDANÇA PARA JULHO DE 2017! Próx. ao fecurão e Shopping Rio Anil, RESIDENCIAL NOVO ANIL - Cond. c/elevador em todos os blocos, lazer c/piscina e acabamento diferenciado. Aptos c/ 2 qtos s/1 ste. Financ. Bancário ou direto c/a Construtora em até 72 mensais. Venha conferir! 3227-3099 / 9973-4073 www.bmendesimoveis.com.br

BMENDES imóveis

COMPRE JÁ! Próximo ao INSS e Shopping Rio Anil, RESIDENCIAL NOVO ANIL - Aptos c/ 2 qtos sdo 1 suite e elevador. Venha conferir. 3227-3099/9973-4073. www. bmendesimoveis. com.br

BMENDES imóveis

NÃO PERCA TEMPO! COMPRE JÁ! Prox. ao Fecurão e Shopping Rio Anil, RESIDENCIAL NOVO ANIL - Aptos c/ 2 qtos sdo 1 suite e elevador. Venha conferir. 3227-3099/ 9973-4073. www.bmendesimoveis. com.br

BMENDES imóveis

VENHA CORRENDO! COMPRE JÁ! Prox. ao Fecurão e Shopping Rio Anil, RESIDENCIAL NOVO ANIL - Aptos c/ 02 qtos sdo 01 suite e elevador. Venha conferir. 3227-3099/9973-4073. www.bmendes imoveis.com.br

COHAMA

IUOLIRA imóveis

COHAMA - AP000268 - APTO - COHAMA Lançamento - Gran Village Prime. Os Aptos possuem 65 m², s/3 qrtos c/1 ste, wc social, sala de estar/jantar, varanda gourmet, coz.e área de serviço R$ 180 MIL Tr: 3248-6709 / 99983-2772 OI/ 98223-8422 TIM

Ayrton & Júlio IMÓVEIS

Cohama - Vendo apto no Ed. Tropical c/2 qrtos s/1 ste, sala em L, copa/ coz., area de serviço, wc social, 1 vaga R$ 210 mil Tr.: 32356687/ 32356477/ 999712399/ 996064723 www.ayrtonejulioimoveis.com.br

Ayrton & Júlio IMÓVEIS

Ponta D'Areia - Vendo apto no Cond. Farol da ilha c/ area de 187m² c/3 stes, sala ampla, lavabo e demais dep. R$1.400.000,00 Tr.: 32356687/ 32356477/ 999712399/ 996064723 www. ayrtonejulioimoveis.com.br

IUOLIRA imóveis

COHAMA - AP000183 - Vende-se apto c/móveis plan., c/ 2 qrtos, s/1 ste, wc social, sala, coz., lavanderia, área de lazer completa R$ 165.000,003248-6709 / 99983-2772 oi / 98223-8422 tim

BMENDES imóveis

Apto c/ 58 m², nasc, c/ 02 qtos s/ 01 suíte, sala em L, sacada, WC social, coz c/ área de serviço, área de lazer completa c/ piscina, churrasqueira e quadra poliesportiva, gar. Venha conferir. 3227-3099 / 9973-4073 www.bmendes imoveis.com.br

COHAJAP

IUOLIRA imóveis

COHAJAP - AP000185 - Vende-se lindo apto totalmente reformado c/sala ampla, varanda, 3 qrtos (s/ 2 stes), lavabo, coz., projetada, área serviço e lavanderia. Armários proj.em todos os ambientes 1 vaga de gar.Cond.c/ guarita 24h, áreas livres. Localização privilegiada R$ 395.000,00 3248-6709 / 99983-2772 oi / 98223-8422 tim

IUOLIRA imóveis

COHAJAP - AP000181 Vende-se apto c/3 qrtos, s/1 ste, wc social, sacada, área de serviço e elevador. R$ 260.000,00 3248-6709 / 99983-2772 oi / 98223-8422 tim.

COHATRAC

Sebastião imóveis

COND. ITAPIRACÓ – COD. [626] Vende-se um Aptº no 2° andar, c/uma vaga de garagem descoberta, sala de estar/jantar, wc social,1qrto,coz.Valor: R$ 65.000,00 Fone: 3238-3583/99973-9137.

FORQUILHA

IUOLIRA imóveis

FORQUILHA - AP000112 - Vende-se apto 2 qrtos, wc social, sala, coz., sacada, área de serviço. Cond. c/área de lazer completa Valor R$ 100 mil. Tels.: 3248-6709 / 99983-2772 oi / 98223-8422 tim.

FORTALEZA

BMENDES imóveis

Vnd flat na praia do Meireles/For. Prot. p/ morar no 4º andar, c/ 1 qto, c/ arm. emb. cama, de casal box, cômoda c/5 gav. Cortina, ar cond. e cabide, WC c/ box, sla de jantar c/ mesa em inox e vidro c/ cad. Sla de estar c/ sófa cama, rack c/ tv a cabo, mesa de centro e cor. Lav. Coz. c/ fogão e gel. e arm. tudo isto/ um preço q/ vc ñ vai acred. Aceito fian. bancário. Venha conferir. 3227-3099/ 99973-4073 www.bmendesimoveis.com.br

Bradesco — LEILÃO PRESENCIAL E ON-LINE — 1º Leilão 07/07/2017 - 2º Leilão 14/07/2017 às 14h — Moacir De Santi, Leiloeiro Oficial

Local da realização dos leilões: Marginal da Rodovia Presidente Dutra, Km 224 - Vila Augusta, em Guarulhos-SP

CASA COM ÁREA CONSTR. ESTIMADA DE 85 M2 - AÇAILÂNDIA - MA

Moacir De Santi, Leiloeiro Oficial Inscrito na JUCESP sob nº 315, faz saber, através do presente Edital, que devidamente autorizado pelo Banco Bradesco S.A., inscrito no CNPJ sob nº 60.746.948/0001-12, promoverá a venda em Leilão (1º ou 2º) do imóvel abaixo descrito, nas datas, hora e local infracitados, na forma da Lei 9.514/97. Localização do imóvel: Açailândia - MA. Bairro Nova Açailândia. Rua Gameleira, lote 09 da quadra 30. Casa. Áreas totais: terr.300,00m² e constr. estimada no local 85,00m² (consta no RI 79,80m²). Matr. 21.214 do RI local. Obs. Regularização e encargos perante os órgãos competentes de eventual divergência de área construída estimada no local, com a averbada no RI, correrão por conta do comprador. Ocupada (AF). 1º Leilão: 07/07/2017 às 14h. Lance mínimo: R$ 209.573,66 - 2º Leilão: 14/07/2017, às 14h. Lance mínimo: R$ 142.327,63 (caso não seja arrematado no 1º leilão). Condição de pagamento: à vista, mais comissão de 5% ao Leiloeiro. Da participação on-line: O interessado deverá efetuar o cadastramento prévio perante o Leiloeiro, com até 1 hora de antecedência ao evento. Os interessados devem consultar as condições de pagamento e venda dos imóveis disponíveis nos sites: www.bradesco.com.br e www.sodresantoro.com.br - Para mais informações - tel.: (11) 2464-6464–e-mail: af@sodresantoro.com.br - Moacir De Santi - Leiloeiro Oficial JUCESP nº 315

JARACATI

IUOLIRA imóveis

JARACATI - AP000139 – Vende-se apts novos no pleno residencial, c/ 2 e 3 quts, 57 e 71m², vários itens de lazer, ao lado do shopping slz. a partir de R$ 216.000,00 3248-6709 / 99983-2772 oi / 98223-8422 tim

OLHO D'AGUA

IUOLIRA imóveis

OLHO D'AGUA - AP000155- Vende-se apto nasc., c/3 qrtos (s/1 ste), wc social, sala, copa, coz., 2 vagas de gar. Cond. c/vários itens de lazer ótima localização R$ 480.000,00 3248-6709 / 99983-2772 oi / 98223-8422 tim

BMENDES imóveis

Vende apto c/61,85 m², andar alto, nasc, c/2 qts sdo 1 st, sl, sacada, WC soc, coz c/área de serv, área lazer completa, gar, excelente localização.3227-3099 / 9973-4073. www.bmendesimoveis.com.br

OUTEIRO DA CRUZ

IUOLIRA imóveis

OUTEIRO DA CRUZ - AP000179 - Vende-se exc. apto, 2º andar, c/elevador, sala, sacada, 2 qrtos (s/ 1 ste), copa/coz., área serviço, lavanderia. Cond. c/ áreas livres, área de lazer c/ piscina, quadra R$ 255.000,00 3248-6709 / 99983-2772 oi / 98223-8422 tim

IVOMAR IMÓVEIS

Vende ou passa apto no Cond. Porto seguro no Outeiro da Cruz c/ 2 qtos , sendo 1 suíte, sala, cozinha americana, varanda, nascente 2º andar. Fone: 98731-2428 / 98845-4785 / 3258-5629

Sebastião imóveis

COD. [598] Vende-se Aptº c/sacada,sala de estar/jantar,2qts/1 semi-ste,wc social,cozinha,a.serviço. Valor: R$ 105.000,00 Fone: 3238-3583/99973-9137.

PONTA D'AREIA

IUOLIRA imóveis

PONTA D'AREIA - AP000194 - PONTA DO FAROL - Vende-se apto c/sala ampla, varanda gourmet, lavabo, 3 stes, armários proj., dce, 2 vagas de garagem, lazer completo. R$ 950.000,00 à vista. 3248-6709 / 98159-9890 / 98223-8422.

Quer vender, alugar, passar ou trocar? Anuncie. É só ligar: (98) 3212-2039 ou nos envie e-mail para: temclassificados@oimparcial.com.br.

Alzira IMÓVEIS

CRECI: 819 -A9 – Vendo Apto. na Península, c/ 03 suíte, sala, varanda, cozinha, frente ao mar, 02 vagas. Preço Excelente, com 139M². (98) 99971-2945 / 98845-6228 / 98119-4495

BMENDES imóveis

Vende excelente cobertura na Peninsula, c/305m², nasc total, vista mar, c/4 sts, 3 sls, lavabo. www. bmendesimoveis.com.br.

PONTA DO FAROL

BMENDES imóveis

O APTO DOS SEUS SONHOS, ESTÁ TE ESPERANDO! SÓ FALTA VOCÊ! PRONTO PARA MORAR! Vende apto na melhor local. da ilha c/ vista privilegiada da Lagoa e do mar c/3 stes. Você não vai acreditar, em 60 parcelas mensais c/ a construtora ou a SFH. Realize seu sonho agora e faça uma visita ao nosso STAND DE VENDAS. Próx. ao restaurante CABANA DO SOL Venha conferir! 3227-3099 / 9973-4073 www. bmendesimoveis.com.br

BMENDES imóveis

SAIA DO ALUGUEL! JÁ TEMOS O APTO PRONTO PARA VOCÊ MORAR! Com vista p/o mar e Lagoa. Próx. ao restaurante Cabana do Sol, ED. DELLAMARE - Aptos c/ 109,38m², sdo 3 stes e área de lazer completa FACILITADO EM ATÉ 6- MESES DIRETO COM A CONSTRUTORA. Venha conferir! 3227-3099 / 9973-4073 www.bmendesimoveis.com.br

BMENDES imóveis

SE VOCÊ É QUE NEM SÃO TOME, VENHA CONHECER O MELHOR 03 STES DA ILHA! PRONTO PARA MORAR! ED. DELLAMARE, Próximo do Cabana do Sol, c/ 110m², nascente, 3 suítes, sala de jantar, varanda gourmet, lavabo, coz., c/área de serv. e WC, 2 garagem, área de lazer completa, pagto em até 60 parcelas. Venha conferir! 3227-3099 / 9973-4073 www.bmendesimoveis.com.br

BMENDES imóveis

VENHA CORRENDO! NÃO TEMPO! AGENDE SUA MUDANÇA E VENHA CONHECER! C/vista p/ o mar e Lagoa. Próx. Ao rest. Cabana do Sol, ED DELLAMAE - Aptos c/ 109,38m² sdo 3 stes e área de lazer completa. FACILITADO EM ATÉ 60 MESES DIRETO COM A CONSTRUTORA. Venha conferir! 3227-3099 / 9973-4073 www.bmendesimoveis.com.br

BMENDES imóveis

SÓ FALTA VOCÊ! O MELHOR 03 SUÍTES DA ILHA, ESTÁ PRONTO! Na melhor localização da Ponta do Farol, ao lado do Rest. Cabana do Sol. ED. DELLAMARE, 109,38M², nascente c/ 03 stes s/ a master c/ sacada, sla de estar/jantar,-var. gourmet, WC social, home office, cozinha DCE, 2 vgs de gar. Área de lazer completa. Pagamento facilitado em 60 meses. 3227-3099 / 9973-4073 www. bmendesimoveis.com.br

IUOLIRA imóveis

PONTA DO FAROL - AP000016 - Vendo apto andar alto, c/3 stes, escritório, sala, coz., lavanderia. Área de lazer completa ! Ótima localização R$ 899.000,99 3248-6709 / 99983-2772 oi / 98223-8422 tim

BMENDES imóveis

Vende apto na melhor localização da ilha c/ vista previlegiada da Lagoa e do mar c/ 3 suítes.Você não vai acreditar, em 60 parcelas mensais c/ a construtora ou SFH. Realize seu seu sonho agora e faça uma visita ao nosso STAND DE VENDAS. Próx. ao Restaurante CABANA DO SOL. Venha conferir 3227-3099 / 9973-4073 www.bmendesimoveis.com.br

BMENDES imóveis

RESERVE O APARTAMENTO DO TAMANHO DOS SEUS SONHOS! Com vista para o mar e Lagoa. Próx. ao restaurante Cabana do Sol, ED. DELLAMARE - Aptos c/ 109,38 m², sdo 3 suítes e área de lazer completa FACILITANDO EM ATÉ 60 MESES DIRETO COM A CONSTRUTORA. Venha conferir 3227-3099 / 9973-4073 www. bmendesimoveis.com.br

Apto. - Vde aprtos novos, lançamento, ED. DELLAMARE. Próximo do Cabana do Sol, c/ 110 m², nascente, 3 suítes,sala de jantar/estar, varanda gourmert, lavabo, cozinha com area de ser. e wc, 2 garagens, área de lazer completa, pagto em até 60 parcelas. 3227-3099 / 9973-4073 www.bmendesimoveis.com.br

Ponta do Farol - Vendo apto no Farol de São Marcos c/área de 250m² todo mobilhado R$ 1.600.000,00 Tr.: 32356687/ 32356477/ 999712399/ 988168000 www.ayrtonejulioimoveis.com.br

RESERVE O APTO DO TAMANHO DOS SEUS SONHO! Com vista p/ o mar e Lagoa. Próx. ao rest. Cabana do Sol, Ed. DELLAMARE. - Aptos c/ 109,38 m², sdo 3 stes e área de lazer completa. FACILITANDO EM ATÉ 60 MESES DIRETO COM A CONSTRUTORA. Venha conferir. 3227-3099 / 9973-4073 www.bmendesimoveis.com.br

LANÇAMENTO, na melhor localização da Ponta do Farol, ao lado do Rest. Cabana do Sol. ED. DELLAMARE, 109,38 m², nascente com 3 stes, s/ a master c/ sacada, sala de estar/jantar, var. gourmert, WC social, home office, cozinha DCE, 2 vgs de gar. Área de lazer completa. Pagamento Facilitado em até 60 meses. 3227-3099 / 9973-4073 www.bmendesimoveis.com.br

PONTA DO FAROL - FAÇA JÁ SUA MUDANÇA! APTO PRONTO PARA MORAR! Com vista para o mar e Lagoa. Próx. ao restaurante Cabana do Sol, ED. DELLAMARE - Aptos c/ 109,38m², sdo 3 suítes e área de lazer completa FACILITADO EM ATÉ 60 MESES DIRETO COM A CONSTRUTORA. Venha conferir! 3227-3099 / 9973-4073 www.bmendesimoveis.com.br

Vende excelente apartamento com 154 m² com vista para o mar, 4 suítes amplas, sendo 2 reversíveis, 3 vagas de garagem, sala bem ampla e andar alto. Móveis projetados na suíte master, cozinha, rouparia, sala e varanda. Área de lazer c/piscina, sauna , academia toda equipada, salão de festas climatizado e churrasqueira. Aproveite! 3227-3099 / 9973-4073 www.bmendesimoveis.com.br

Apto c/ 151 m², no Pallazo Verona, andar alto c/ vista mar, nasc total, c/ 3 stes amplas, sala p/ 2 ambientes, varandão, lavabo, cozampla c/ despensa e DCE, 2 gars, área de lazer completa. Venha conferir não perca tempo 3227-3099/ /9973-4073 www.bmendes imoveis.com.br

PARQUE SHALON

AP000267 - APTO - PARQUE SHALON - Vende-se exc. apto c/sala, sacada, 2 qrtos(s/1 ste), wc social, copa/coz., área de serviço, exc. Localização R$ 150 mil Tr: 3248-6709 / 99983-2772 OI/ 98223-8422 TIM

RENASCENÇA

Renascença II - Vendo apto no Ed. Icaraí c/área de 130m² c/3 qrtos s/1 ste c/armários, sala ampla, varanda, wc social, coz. c/armários, área de serviço completa, 2 vagas na garagem e área de lazer completa R$ 460 mil Tr: 32356687/ 32356477/ 999712399/ 996064732 www.ayrtonejulioimoveis.com.br

Renascença - AP000197 Vende-se apto c/3 qrtos s/2 stes, wc social, sala de estar/jantar, coz., sacada, piso no porc., móveis plan., lavandeira cond. vários itens de lazer R$ 445.900,00 3248-6709 / 99983-2772 oi / 98223-8422 tim

Renascença - Vendo apto no Ed. Luma c/3 qrtos, todo climatizado e c/moveis projetados R$ 450.000,00 Tr.: 32356687/ 32356477/ 999712399/ 988168000 www.ayrtonejulioimoveis.com.br

RENASCENÇA II - AP000184 - Vende-se lindo apto, 102 m² de área privativa, porc., sala ampla, sacada, 3 qrtos (s/ 1 ste), copa/coz., área de serviço, lavanderia, DCE; Totalmente nasc,desocupado. Edifício c/ guarita 24 horas, áreas livres, piscina, apoio, vestiários masculino e feminino. Localização privilegiada R$ 400.000,00 3248-6709 / 99983-2772 oi / 98223-8422 tim

RENASCENÇA - AP000269 - APTO - RENASCENÇA - Vende-se exc. apto c/127, 29 metros de área total, nascente, c/móveis planejados, dce completo, 3 qrtos, 2 wcs s/1 ste, sala, copa, coz., sacada ampla, 2 vagas de garagem R$ 480 MIL Tr: 3248-6709 / 99983-2772 OI/ 98223-8422 TIM

RENASCENÇA - AP000134 Vende-se aptos no edificio alto do renascença com 3 tipos de planta, 105,72m², 95,28m² e 63,18m², vários itens de lazer. apartir de 560.000,00 3248-6709 / 99983-2772 oi / 98223-8422 tim

RENASCENÇA - AP00004 Vende-se apto nascente, c/2 qrtos (s/1 ste), wc social, sala, coz., móveis planejados. Cond. c/área de lazer completa, gás encanado, 2 vagas de gar.R$ 397.000,00 3248-6709 / 98159-9890 / 98223-8422.

CRECI: 819 -A10 – Vendo Apto. c/ 03 quartos, sendo uma suíte, com projetado, varanda, sala ampla, cozinha c/ armário, DCE, 02 vagas, prox. ao viva água. (98) 99971-2945 / 98845-6228 / 98119-4495

CRECI: 819 -A11 – Vendo Apto. c/ 03 quartos, sendo uma suíte, sala, varanda, cozinha, nascente, 02 vagas, todo projetado, prox. ao shopping, lazer completo. (98) 99971-2945 / 98845-6228 / 98119-4495

Vendo apto no Ed. Vitral da Lagoa com área de 72m com 3 qrtos sendo 1 ste, sala, cozinha e wc social. R$ 230 mil TR: 32356477 / 999712399 / 996064732/3235-6687. www.ayrtonejulioimoveis.com.br

RENASCENÇA - Vende exc. apto no ED. PARADISO GARDEN, através de Financ. Bancário ou direto c/a Construtora em até 72 mensais, c/1 qrto e 01 suíte, hall, coz., sla de estar/ jantar, varanda, Lazer: piscina, churr., Playgrond, salão de festas, jogos, recepção mobiiada, fitness ,guarita de segurança, 2 garagens. Venha conferir! 3227-3099 / 9973-4073 www.bmendesimoveis.com.br

RENASCENÇA I

COD. [559] Vende-se um aptº no 1º andar c/2 vagas na garagem,sacada,sala,-copa,coz.,4qts/1 ste,wc social,despensa e a.serviço, Valor: R$ 280.000,00 Fone: 3238-3583/99973-9137.

RENASCENÇA II

RENASCENÇA II - Vende apto no Edifício University Home, c/ 50 m², nascente, semi mobiliado, c/1 qrto c/armário, cama e ar condicionado, sala de estar c/mesa de 04 cadeiras e sofá, sacada, WC social, escritório, coz. c/geladeira, fogão, armários e micro ondas, 01 garagem e área de lazer completa. Por um preço que vc não vai acreditar. Venha conferir! 3227-3099 / 9973-4073 www.bmendesimoveis.com.br

RENASCENÇA II - Vende apto no ED. JULIANA, através de Financ. Bancário ou direto c/a Construtora em até 72 mensais, c/ 92 m², 3 qrtos s/1 ste, sala p/2 ambientes c/ varanda, WC social, coz. c/área de serviço, DCE, 02 vagas de garagens, área de lazer c/piscina e salão de festas. Financ. Bancário ou direto c/a Construtora em até 72 mensais. Venha conferir! 3227-3099 / 9973-4073 www.bmendesimoveis.com.br

RENASCENÇA II - Vende apto no cond. Costa azul, c/varanda, sala ampla,2 qrtos, 1 ste, wc social, coz., dce, área de serviço e garagem. R$ 430.000,00 3268.3390 / 99976.7018

RENASCENÇA II - Ótimo apto c/ 140 m² privativos, nasc total, c/ 3 sts sdo 2 reversíveis c/ armários, sala ampla p/ 2 ambientes c/ sacada e varandão, lavabo, coz ampla c/ armários, depóstito, DCE c/ área de serviço, área de lazer c/ pisc., churrasq., e espaço p/ eventos, 2 gar. Aproveite. 3227-3099 / 9973-4073 www.bmendesimoveis.com.br

Jardim Renascença II - Vendo apto c/ área de 110m² c/ 3 stes e as demais dependências.R$ 650.000,00 Tr.: 32356687/ 32356477/ 999712399/ 988168000 www.ayrtonejulioimoveis.com.br COD: 9601

SÃO FRANCISCO

São Francisco - Vendo apto c/ área de 120m² c/ 3 suítes, lavabo, sala de estar/ jantar, coz., área de serviço c/banheiro, adega, varanda, gar.p/2 carros R$ 380.000,00 Tr: 32356687/ 32356477/ 999712399/ 996064732 www.ayrtonejulioimoveis.com.br COD: 9338

APTO VENDER - SÃO FCO - Vende excte apartamento com 230m² com móveis planejados, 3 qtos sdo 2 stes com var, sala de estar, sala de jantar, home theater, varanda com jardineiras suspensas, WC social, copa, cozinha, adega, área de serviço, DCE completa, depósito e 2 vagas de garagem. Aproveite! Por apenas R$ 600MIL! 3227-3099 / 9973-4073 www.bmendesimoveis.com.br

Vende excelente apartamento! Super ventilado com 3 qtos sendo 1 suíte, sala p/ 2 ambientes com cortina de vidro, WC social, cozinha com área de serviço e 1 vaga de garagem. Por apenas R$ 230mil! Não perca esta oportunidade! 3227-3099 / 9973-4073 www.bmendesimoveis.com.br

São Fco - Vdo apto no Ed. Ilha dos Lenções c/2 qrtos, sala em L, coz., area de serv. Pode ser financ. R$ 150 mil Tr: 32356687/ 32356477/ 999712399/ 996064732 www.ayrtonejulioimoveis.com.br

TURU

Turu - Vdo ou alugo apto quit no Cond. Villa de France no Ed. Mont Clair c/3 qtos s/1 ste, wc soc, coz., área de serv c/d.c.e comp,1 vaga, gás encanado, área de lazer c/qdra poliesportiva, pista de cooper. Vda: R$ 270.000,00 Aluguel: R$ 1.500,00 c/ taxa de cond. incluída. Tr.: 32356687 / 32356477/ 999712399 / 996064732. COD: 9600.

AP000265 – APTO – VENDER – TURU - Vende-se apartamento com 78m², nascente, com sala de estar/jantar, cortina de vidro, 03 quartos (sendo 01 suíte), banheiro social, móveis projetados, 02 vagas de garagem. R$ 350 MIL.

Jardim Primavera - AP000196 Vende-se apto c/ 2 qrtos (s/1 ste), banheiro social, sala, cozinha, sacada, vaga de garagem. Cond. c/ área de lazer completa. R$ 140 mil. Tels.: 3248-6709 / 99983-2772 oi / 98223-8422 tim

APTO PRONTO PARA MORAR! Vende exc.apto, no Cond. Ville de France, c/ 80 m², nascente, andar alto,c/ 3 qtos s/1 ste. Sala em L c/ sacada, wc de serviços, 2 vagas na garagem, lazer c/ quadra de esportes, salão de festas e playground, pagamento facilitado em até 80 meses! Venha conferir! 3227-3099 / 9973-4073 www.bmendesimoveis.com.br

O APTO DOS SEUS SONHOS! ESTÁ ESPERANDO VOCÊ! PRONTO PARA MORAR! AV. São Luís Reis de França, próx. ao Restaurante Cheiro Verde, COND. ÍLE DE FRANCE - Aptos c/ 83 m², 3 qtos s/1 ste e área de lazer. FACILITADO EM ATÉ 72 MESES DIRETO COM A CONSTRUTORA. Venha conferir! 3227-3099 / 9973-4073www.bmendesimoveis.com.br

NÃO PERCA TEMPO! FAÇA JÁ A SUA MUDANÇA! APTO PRONTO PARA MORAR! C/ 83m², c/ 3 qtos, sdo 1 suíte, c/ sacada, sala em L p/ 2 ambientes c/ varanda, WC social, coz., despensa c/wc de serviço,área de lazer completa,garagem coberta p/ 2 carros. FINANC.DIRETO C/ A CONSTRUTORA EM ATÉ 72 MESES E BANCÁRIO NÃO PERCA ESSA OPORTUNIDADE! 3227-3099 / 9973-4073www.bmendesimoveis.com.br

VOCÊ NÃO VAI ACREDITAR! AGENDE LOGO SUA MUDANÇA! APTO PRONTO PARA MORAR! AV. São Luís Reis de França, próx. ao Restaurante Cheiro Verde, COND. ÍLE DE FRANCE - Aptos c/ 83 m², 3 qtos s/1 ste e área de lazer. FACILITADO EM ATÉ 72 MESES DIRETO C/A CONSTRUTORA.Venha conferir! 3227-3099 / 9973-4073www.bmendesimoveis.com.br

COMECE O ANO ANO NOVO COM PÉ DIREITO! DENTRO DO SEU APTO NOVO!C/ 83m², c/ 3 qtos, s/1 ste, c/ sacada, sala em L p/ 2 ambientes c/ varanda, WC social, coz., despensa c/wc de serviço. Área de lazer completa garagem coberta p/ 2 carros. FINANCIADO DIRETO C/ A CONSTRUTORA EM ATÉ 72 MESES E BANCÁRIO. NÃO PERCA ESSA OPORTUNIDADE! Venha conferir! 3227-3099 / 9973-4073 www.bmendesimoveis.com.br

SAIA DO ALUGUEL! JÁ TEMOS O APTO PRONTO PARA VOCÊ MORAR! c/ 83m², c/ 3 qtos, s/1 ste, c/ sacada, sala em L p/ 2 ambientes c/ varanda, WC social, coz., despensa c/ wc de serviço área de lazer completa garagem coberta p/ 2 carros. FINANC.DIRETO C/ A CONSTRUTORA EM ATÉ 72 MESES E BANCÁRIO. NÃO PERCA ESSA OPORTUNIDADE! Venha conferir! 3227-3099 / 9973-4073 www.bmendesimoveis.com.br

TURU - AP000018 - Vende-se apto c/2 qrtos, wc social, sala, coz.Cond.c/guarita 24 horas R$ 80.000,00 3248-6709 / 99983-2772 oi / 98223-8422 tim

TURU - AP000044 – Vende-se apto c/3 qts s/1 ste reversível, wc social, sala, coz., lavanderia R$180.00,00 3248-6709 / 99983-2772 oi / 98223-8422 tim

ÚLTIMAS UNIDADES! VENHA E RESERVE LOGO O SEU! Av. São Luís Rei de França, próx. ao Restaurante Cheiro Verde, COND. ÍLE DE FRANCE - Aptos c/ 83 m², 3 qtos sdo 1 suíte e área de lazer. FACILITADO EM ATÉ 72 MESES DIRETO COM A CONSTRUTORA. Venha conferir. 3227-3099 / 9973-4073 www.bmendesimoveis.com.br

NÃO PERCA! Vende excelente apto, no Cond. Ville de France, c/ 80 m², nascente, andar alto, c/ 3 qtos sdo 1 ste, sala em L c/ sacada, WC social, coz. ampla c/ despensa ou depósito e WC de serviço, 2 vagas na garagem, lazer c/ quadra de esportes, salão de festas e playground, pagamento facilitado em até 80 meses. Venha Conferir! 3227-3099 / 9973-4073 www.bmendesimoveis.com.br

APTO NOVO, PRONTO P/ MORAR no ILE DE FRANCE, c/ 83 m², c/ 3 qtos, sdo 1 suíte, c/ sacada, sala em L p/ 2 ambientes c/ varanda, WC social, cozinha, dispensa c/ WC de serviço. Área de lazer completa. garagem coberta p/ 2 carros. Financiado direto c/ a construtora em 72 meses e bancário.Não perca essa oportunidade! 3227-3099 / 9973-4073 www.bmendesimoveis.com.br

CHÁCARA BRASIL Apto novo/Pronta-entrega, c/ 02 quartos, coz. americana, varanda gourmet, área de lazer,01 vaga na garagem. Valor $155 Mil a negociar. Contatos: (98) 9 8807-4468 (Whats) / 9 9210-8023. (CA. 27.06.17).

2.2 Aptos. ALUGAR

ANIL

ANIL - Aluga apto no cond. Eco park, c/ varanda, sala, 1 qrto, 1 semi-ste, wc social, coz., área de serviço e garagem. R$ 850,00 (aluguel e cond. 3268.3390 - 99976.7018.

ALTOS DO CALHAU

JARDINS DE PROVENDE / ALTOS DO CALHAU. Aluga-se c/3 qtos, coz. e suíte com móveis projetados, boxes no banh., porcelanato e pias de qualidade, gar. coberta, 10º andar, nasc. de frente p/ mar e pisc., Torre Figueira. R$ 1800 + condomínio . Tels.: 9 9933-0494.

BARRAMAR

ALUGA APTO COM VARANDA, SALA, 02 QUARTOS COM ARMÁRIOS, WC SOCIAL REVERSIVEL, COZINHA COM ARMÁRIOS, DCE, ÁREA DE SERVIÇO E GARAGEM. R$ 1.000,00 (ALUGUEL, CONDOMINIO E IPTU) - 3268.3390 - 99976.7018.

BOM JARDIM

[Cód. A50] - Aluga-se Apt° na Rua General Arthur Carvalho, sala de estar, 2 qts, wc social, a.serviço, vaga na garagem. Valor R$ 800,00 Fone: (98) 3238-3583/(98) 99973-9137.

CALHAU

CALHAU - AP000188 - Aluga-se apto c/ 2 qrtos s/ 1 ste, sala, coz., sacada, área de serviço. Cond. c/ área de lazer completa. Valor R$ 1.500,00 3248-6709 / 99983-2772 oi / 98223-8422 tim.

COHAFUMA

CRECI: 819 -A8 – Alugo Apto. no Jardins, mobiliado de 1ª qualidade, entra só com as malas, c/ 2 quartos, sendo uma suíte, andar alto, nascente, 01 vaga. (98) 99971-2945 / 98845-6228 / 98119-4495.

CRECI: 819 -A8 – Alugo Apto. no Jardins, mobiliado de 1ª qualidade, entra só com as malas, com 2 quartos, sendo uma suíte, andar alto, nascente, 1 vaga. (98) 99971-2945 / 98845-6228 / 98119-4495.

COHAJAP

AP000257 – APTO– ALUGAR- COHAJAP - Aluga-se apartamento com 02 quartos sendo 01 suíte, armários projetados, sala, copa/cozinha, wc social com box, 02 ar condicionado, com mobilias, vaga de garagem. R$ 1.600,00.

COHAMA

Aluga-se Apto no Condomínio Belize de 2 quartos na Cohama. Tr: 3258-5629 / 99129-6797 98845-4785 / 3083-0799 / 98142-7703.

ESTRADA DE RIBAMAR

[Cód. 678] - Aluga-se Apt° no Cond. Riviera II, térreo, 2 qts, sala, cozinha americana, varanda, wc social, a.serviço, garagem e a. de lazer completa. Valor R$ 680,00 Fone: (98) 3238-3583/ (98) 99973-9137.

FORQUILHA

Aluga – se apto 2 qts, no retorno da forquilha, Condomínio Vitoria. Vlr: 700,00 (cond. Incluso). TR: 3258-5629/ 98845-4785/ 99972-6980/ 3083-0799/ 98142-7703.

[Cód. 679] - Aluga-se Apt° no Cond. Vitória, 2 qts, sala de estar, cozinha, wc social, a.serviço, garagem e a. de lazer completa. Valor R$ 750,00 Fone: (98) 3238-3583/(98) 99973-9137.

JARACATI

ALUGA APTO NO COND. PLENO, COM VARANDA, SALA, 02 QUARTOS, 01 SUITE, WC SOCIAL, COZINHA, ÁREA DE SERVIÇO E GARAGEM. R$ 1.600,00 (ALUGUEL E CONDOMINIO) - 3268.3390 - 99976.7018.

JOÃO DE DEUS

Aluga-se Aparts. c/ 2 Quartos e Demais dependências, no João de Deus, Valor R$ 550,00 / 3258-5629 / 98845-4785 / 99972-6980 / 3083-0799 / 98142-7703.

PLANALTO ANIL III

[Cód. A42] - Aluga-se um imóvel residencial (Kit net) na avenida principal, próx. ao Fest Lanches, 1 quarto, 1 banheiro, sala de estar, cozinha e a.serviço Valor:R$ 400,00 Fone: (98) 3238-3583/(98) 99973-9137.

PLANALTO PINGÃO

[Cód. 629] - Aluga-se Apt°com sala de estar/jantar, varanda, 2 quartos, 1 suíte com armário projetado, wc social, cozina americana com bancada, armários projetados, vaga na garagem. Valor: 1.000,00 Fone: (98) 3238-3583/(98) 99973-9137.

PONTA DO FAROL

PONTA DO FAROL - Alugo apto c/3 stes, 5 wcs, sala, coz., dispensa, área de serviço R$ 4.000,00 c/ cond. Tr.: 3235-6687/ 3235-6477/ 99971-2399/ 98816-8000. www.ayrtonejulioimoveis.com.br

PONTA D'AREIA

Alugo apto no Ed. Pires Saboia c/2 stes s/1 ste máster c/closet, sala ampliada, ar cond. em todos os ambientes, coz., área de serviço c/dep., R$ 2.800,00 com a taxa de cond. incluída. Tr: 32356687/ 32356477/ 999712399/ 988168000 www.ayrtonejulioimoveis.com.br COD: 9597.

RENASCENÇA

Alugo apto no Ed. Mirela c/área de 94m² c/2 stes e 1 qrto, sala ampliada, coz., lavabo. R$ 3.500,00 c/a taxa de cond. incluída Tr: 32356687/ 32356477/ 999712399/ 988168000 www.ayrtonejulioimoveis.com.br COD: 9596.

AP000259 – APTO – ALUGAR – RENASCENÇA - Aluga-se apartamento com sala, copa/cozinha, 03 quartos (2 semi-suíte e 01 suíte), banheiro social, dependência de empregada, armários planejados, lavabo, vagas de garagem. Condomínio com vários itens de lazer. R$ 3.000,00. 99983-2772 oi / 98223-8422 tim

AP000264 – APTO – ALUGAR – RENASCENÇA - Aluga-se apTO com varanda, sala de estar, duas suítes, copa/cozinha, área de serviço, dependência de empregada completa, banheiro social, com uma área privativa de 74,64m², vaga de garagem. Com armários projetados na cozinha e com eletro DOMÉSticos. R$ 1.800,00. 3248-6709 / 99983-2772 oi / 98223-8422 tim

AP000259 – APTO – ALUGAR – RENASCENÇA - Aluga-se apartamento com sala, copa/cozinha, 03 quartos (2 semi-suíte e 01 suíte), banheiro social, dependência de empregada, armários. 3248-6709 / 99983-2772 oi / 98223-8422 tim

Alugo apto reformado no Ed. Ana Karine com 2 qrtos sendo 1 ste com armários, wc social, sala com varanda e cozinha. R$ 2.200,00 com condomínio. TR: 32356477/ 999712399/ 982252627 / 3235-6687. www.ayrtonejulioimoveis.com.br

CRECI: 819 -A5 – Alugo Apto. mobiliado, c/ 2 quartos, sendo uma suíte, sala, varanda, cozinha, lazer completo, prox. a praça nova da Lagoa. (98) 98845-6228 / 98119-4495.

CRECI: 819 -A6 – Alugo Apto. com 170m², c/ 4 quartos, sendo 2 suíte, todo projetado, prédio novo, prox. a Escola Crescimento. (98) 98845-6228 / 98119-4495.

RENASCENÇA II - Alugo apto no cond. Costa azul, c/ varanda, sala, 2 qrtos, 1 suíte, wc social, coz., área de serviço e garagem. R$ 1.200,00 - 3268.3390 - 9976.7018.

RENASCENÇA II

RENASCENÇA II - Aluga apto no ED. EUROPA, c/100 m², c/3 qrtos, s/1 ste c/armários e 02 stes reversiveis, sala ampla p/2 ambientes, lavabo, coz.ampla c/armários. Venha conferir! 3227-3099 / 9973-4073 www.bmendesimoveis.com.br

RECANTO VINHAIS

Recanto Vinhais - Alugo apto c/área de 60m² no Ed. Gran Vilage Vinhais c/2 qrtos s/1 ste c/ar cond., wc social, coz. americana c/armários, área de serviço, 1 vaga, varanda R$ 1.200,00 incluído o cond. Tr.: 32356687/ 32356477/ 999712399/ 996064732 www.ayrtonejulioimoveis.com.br)

SÃO FRANCISCO

ALUGO APTO NO COND. RIVIERA DA ÁREA, COM VARANDA, SALA, 01 QUARTO COM ARMÁRIOS, WC SOCIAL, COZINHA, ÁREA DE SERVIÇO E GARAGEM. R$ 950,00 (ALUGUEL E CONDOMINIO) - 3268.3390 - 99976.70818.

TURU

TURU - AP000032 – Alugo apto mobiliado, 2 qrtos, wc social, sala, coz., sacada. R$ 1.200,00 3248-6709 / 99983-2772 oi / 98223-8422 tim

ALUGA APTO NO COND. SOLEMAR, COM SALA, 02 QUARTOS, WC SOCIAL, COZINHA, ÁREA DE SERVIÇO E GARAGEM. R$ 800,00 (ALUGUEL, CONDOMINIO E IPTU) - 3268.3390 - 99976.7018.

[Cód. A102] - Aluga-se Apt° mobiliado, no térreo, 2 qts, sala de estar, cozinha, wc social, a.serviço, garagem e a. de lazer completa. Valor R$ 900,00 Fone: (98) 3238-3583/(98) 99973-9137.

VINHAIS

CRECI: 819 -A4 - Alugo Apto. no cond. Park Vinhais, c/ 03 quartos, sendo uma suíte, sala, varanda, nascente, andar alto, ventilado, prox. ao shopping da Ilha. (98) 98845-6228 / 98119-4495.

VINHAIS I

[Cód. A105] - Aluga-se Apt° no térreo, sentido nascente com sala de estar/jantar, 2 quartos/1 suíte,wc social,-cozinha, a.serviço, taxa de cond. já incluso. Valor: R$ 1.100,00 Fone: (98) 3238-3583/(98) 99973-9137.

2.3 Aptos. PASSAR

ESTRADA DE RIBAMAR

COD. [572] Passa-se um apt° no Cond. Riviera III, 3° andar, c/ vaga na garagem,sala, 2qts/1 semi-suíte,wc social,a.serviço,a. lazer completa. Valor:R$ 55.000,00 Fone: 3238-3583/99973-9137.

SÃO FRANCISCO

Passo apt° no Cond. Riviera III, 2° andar, c/ vaga na garagem, sala, 2 qts/ 1 semi-ste, wc social, area de serviço, a. lazer completa. Valor: R$ 40.000,00. Fone: 99973-9137.

Classificados TEM, o lugar certo para vender, comprar, alugar, passar... ou trocar. Anuncie. É só ligar: (98) 3212-2039 ou nos envie e-mail para: temclassificados@oimparcial.com.br

2.5 Kitnets VENDER

BAIRROS DIVERSOS

Aluga-se quitinetes c/ e sem mobília nos seguintes bairros Anil, Ivar Saldanha, João Paulo, Cohatrac e Monte Castelo. TR: 98 3258-5629 /3083-0799 /9 8731-2428 / 99129-6797. Email: quatro.i@ig.com.br

2.6 Kitnets ALUGAR

BAIXÃO

[Cód. 104]– Aluga-se Galpão comercial com 600 m² e várias salas, ideal para empreendimentos, Valor: R$ 3.000,00 Fone: (98) 3238-3583/(98) 99973-9137.

Classificados TEM, o lugar certo para vender, comprar, alugar, passar... ou trocar. Anuncie. É só ligar: (98) 3212-2039.

CURVA DO 90

Aluga-se quitinete com 02 quartos, sala, cozinha e lavanderia. Curva do 90. Interessados, entrar em contato: (98) 98750-0424 / 981636410.

3.1 Terrenos VENDER

ARAÇAGY

ARAÇAGY - TE000198 - Vende-se dois lotes no condominio Alphaville medindo 17x27, sendo 459m². Ótima localização! 3248-6709 / 99983-2772 oi / 98223-8422 tim

Quer vender, alugar, passar ou trocar? Anuncie. É só ligar: (98) 3212-2039 ou nos envie e-mail para: temclassificados@oimparcial.com.br.

CALHAU

Vende-se terreno no Altrerosas Calhau, plano, tdo murado c/ 25 m x40 m. Excel. localização, por trás do Grand Park. Venha conferir. 3227-3099 / 9973-4073 www.bmendesimoveis.com.br

Quer vender, alugar, passar ou trocar? Anuncie. É só ligar: (98) 3212-2039 ou nos envie e-mail para: temclassificados@oimparcial.com.br.

CALHAU - Vende terreno no Calhau na Rua dos Tremembés, medindo 20X40 (800 m²) . Venha conferir! 3227-3099 / 9973-4073 www.bmendesimoveis.com.br

COQUEIRO

Vende 2 áreas na cidade de São Luís, localiz. no lugar chamado Coqueiro, de grande valor p/ o mercado atual. Seja p/ const. civil ou p/ grandes investidores que queiram implantar projeto de grande porte, devido que a 1º área com 23 hectares, que margeia o Rio Coqueiro tem acesso aos pontos dos portos do Itaqui, Alumar, e Vale e a 2º área com 65 hectares, as duas áreas são próximas uma da outra. www.bmendesimoveis.com.br

Classificados TEM, o lugar certo para vender, comprar, alugar, passar... ou trocar. Anuncie. É só ligar: (98) 3212-2039.

QTAS DO CALHAU

Vende 4 lotes com excelente localização no bairro residencial mais valorizado da ilha, Quintas do Calhau c/ 800m² cada, todo documentado, do lado da praia, a partir de 550 Mil. Venha conferir não perca tempo. 3227-3099 / 9973-4073 www.bmendesimoveis.com.br

VENDE-SE

Terreno no BAIRRO TRIZIDELA próx ponte metálica, c/ 7 mil m2. (ótima localização.

CONTATOS: 9 8848-4243 3231-7561

SÃO CRISTOVÃO

CRECI: 819 -A15 – Vendo terreno cp, 1300m², bom para galpões, lojas, centro comerciais, bem localizado, prox. á avenida Guajajaras. (98) 99971-2945 / 98845-6228 / 98119-4495

VILA MARANHÃO

Quer vender, alugar, passar ou trocar? Anuncie. É só ligar: (98) 3212-2039 ou nos envie e-mail para: temclassificados@oimparcial.com.br. / 98223-8422 tim

3.2 Terrenos ALUGAR

RENASCENÇA

Alugo área próximo ao Shopping Tropical com 3.000m². Tratar: 9971-2399 / 3235-6687/ 99606-4732. www.ayrtonejulioimoveis.com.br

Anuncie. É só ligar: (98) 3212-2039 ou nos envie e-mail para: temclassificados@oimparcial.com.br.

3.3 Sitios

ESTRADA DA MAIOBA

Quer vender, alugar, passar ou trocar? Anuncie. É só ligar: (98) 3212-2039 ou nos envie e-mail para: temclassificados@oimparcial.com.br.

MARACANÃ

Classificados TEM, o lugar certo para vender, comprar, alugar, passar... ou trocar. Anuncie. É só ligar: (98) 3212-2039 ou nos envie e-mail para: temclassificados@oimparcial.com.br

TAJIPURU

Vendo sítio com 11.000m² no assentamento Nova Jerusalém (Rua da Esperança, Lote 83, depois do Andiroba e Santa Bárbara), com casa avarandada, muitas fruteiras, galinheiro, pocilga, poço artesiano c/ estrutura de concreto c/ capacidade p/ duas caixas d'água. R$ 200 mil reais. Tratar c/ Sr. Francisco Carvalho: (98) 98705.2041 e 99152.9442. Ou com D. Maria Luíza: (98) 98891.2038 e 99182.4394.

Classificados TEM, o lugar certo para vender, comprar, alugar, passar... ou trocar. Anuncie. É só ligar: (98) 3212-2039.

3.4 Sitios ALUGAR

ANIL

IVOMAR IMÓVEIS

Aluga-se Sitios / Casas para eventos c/ grande area livre, piscina quadra e campo de futebol, no Anil, Coquilho no Santa Barbara. 3258-5629 / 8845-4785 / 99972-6980 / 3083-0799 / 98142-7703.

Alugam-se Sitios e Casas para eventos c/ area livre, piscina qdra e campo de futebol, no Anil e Santa Barbara. 3258-5629 / 8845-4785 / 99972-6980.

ESTRADA DE RIBAMAR

Ayrton & Júlio IMÓVEIS

Alugo sitio com 2 stes, 2 quartos, sala ampla, copa, cozinha, piscina, churrasqueira, arvores frutíferas, etc. R$ 2.000,00. TR: 32356477 / 9 9971-2399 / 3235-6687 / 9 8816-8000. www.ayrtonejulioimoveis.com.br

Alugo sitio com 2 stes, 2 quartos, sala ampla, copa, cozinha, piscina, churrasqueira, arvores frutíferas, etc. Tratar: 32356477 / 9 9971-2399 / 3235-6687.

4.1 Salas VENDER

CENTRO

Eliziel Farias Consultoria Imobiliária CRECI 1200 - 20ª Região

Vende prédio na Beira-Mar ao lado do Ibceu, com 2 pavtos., recepção, 6 salas c/ wc interno e cozinha, R$ 280.000,00 - Tratar: 9976.7018 - 3268.3390.

Classificados TEM, o lugar certo para vender, comprar, alugar, passar... ou trocar. Anuncie. É só ligar: (98) 3212-2039.

Vende-se uma sala comercial no Centro. Tel: 98810-5940. (P)

Iuolira IMÓVEIS

Vende-se prédio com 9 kitnetes, sendo cada uma com 43m². Valor R$ 499.999,00 Tr: (98) 3248-6709 / 99983-2772 OI / 98223-8422 TIM.

PONTA DO FAROL

Alzira IMÓVEIS

CRECI: 819 -A7 – Alugo sala no Business Center, pronta c/ divisórias, porta de vidro, balcão/ armário, com piso porcelanato. (98) 9 9971-2945 / 9 8845-6228 / 9 8119-4495

SÃO FRANCISCO

Ayrton & Júlio IMÓVEIS

Vendo loja no Ed. Comercial Castelo Branco com mezanino. R$ 100 mil. Tr.: 32356687/ 32356477/ 999712399/ 996064732. www.ayrtonejulioimoveis.com.br

Quer vender, alugar, passar ou trocar? Anuncie. É só ligar: (98) 3212-2039 ou nos envie e-mail para: temclassificados@oimparcial.com.br.

Ayrton & Júlio IMÓVEIS

São Francisco - Vendo escritório montado c/ recepção, 3 salas, banheiro, todo mobilhado e climatizado, 2 vagas de garagem R$ 160 mil- Locação: R$ 2.500,00 com cond. Tr: 32356687/ 32356477/ 999712399/ 988168000 www.ayrtonejulioimoveis.com.br

Ayrton & Júlio IMÓVEIS

São Francisco - Vendo prédio na avenida principal do São Francisco c/ área de 340m² R$ 800 mil Locação: R$ 7 mil Tratar: 3235-6687/ 3235-6477/ 99971-2399/ 99606-4732 www.ayrtonejulioimoveis.com.br COD: 9325.

Classificados TEM, o lugar certo para vender, comprar, alugar, passar... ou trocar. Anuncie. É só ligar: (98) 3212-2039.

Ayrton & Júlio IMÓVEIS

Centro - Vendo prédio na Rua do Egito com 6 qrtos, copa, cozinha, quintal e banheiros. R$ 190 mil Tr.: 3235-6687 / 3235-6477 / 99971-2399 / 99606-4732, www.ayrtonejulioimoveis.com.br COD: 9567.

4.2 Salas ALUGA

CENTRO

BMENDES imóveis

Aluga-se ótimo ponto comercial na Rua do Sol, a 100m da Praça Deodoro, c/ 1 salão bem amplo, 2 salas menores, coz. e WC social, c/ instalação p/ ar-condicionado split e todo reformado. Aproveite. Apenas R$ 1.500,00. 3227-3099 / 9973-4073 www.bmendesimoveis.com.br

CALHAU

Ayrton & Júlio IMÓVEIS

Alugo lojas e salas na Galeria Space Room, com ótima localização e amplo estacionamento. Valores a partir de R$ 2.500,00. Tr: 99971-2399/ 3235-6477/ 3235-6687 / 996064732 / 3235-6687. www.ayrtonejulioimoveis.com.br COD: 4029.

COHAB

Quer vender, alugar, passar ou trocar? Anuncie. É só ligar: (98) 3212-2039 ou nos envie e-mail para: temclassificados@oimparcial.com.br.

Eliziel Farias Consultoria Imobiliária CRECI 1200 - 20ª Região

Aluga sala (prox. ao Pop Center) em frente a academia, 2º andar com área de 30m² com banheiro interno. R$ 650,00. 3268-3390/ 9976-7018.

COHAMA

IVOMAR IMÓVEIS

Aluga-se salas comerciais no shopping da Ilha. TR: 98 3258-5629 / 98845-4785 / 99972-6980 / 3083-0799 / 98142-7703.

Anuncie. É só ligar: (98) 3212-2039 ou nos envie e-mail para: temclassificados@oimparcial.com.br

Alugam-se salas comerciais. Tratar: 98 3258-5629 / 99972-6980 / 3083-0799 (22.6).

No Classificados TEM, é o lugar certo para vender, comprar, alugar, passar... ou trocar. Anuncie. É só ligar: (98) 3212-2039.

MAIOBÃO

Iuolira IMÓVEIS

MAIOBÃO – PT000193- Aluga-se ponto comercial c/ wc privativo. R$ 1.200,00 3248-6709 / 99983-2772 oi / 98223-8422 tim

Aluga-se ponto comercial c/ wc privativo. Tratar: 3248-6709. (22.6)

RENASCENÇA

Ayrton & Júlio IMÓVEIS

Renascença II - Alugo lojas c/mezanino e porc. na Galeria Atlanta Center c/ áreas de 40m² e 48m².A partir de R$ 2.000,00.Tr.: 32356687/ 32356477/ 999712399/ 996064732 www.ayrtonejulioimoveis.com.br

Eliziel Farias Consultoria Imobiliária CRECI 1200 - 20ª Região

Aluga sala no ed. Carrara, c/área de 30m2 e banheiro interno. R$ 800,00 - 3268.3390 - 99976.7018.

Iuolira IMÓVEIS

RENASCENÇA - SA000070 - Aluga-se 3 salas comerciais, c/37 a 42m² de área privativa, cada uma c/ wc privativo, frente para a Avenida. Localização Privilegiada 2 salas de 37m² e uma sala de 42m² c/gar.valor R$ 1.000,00 (+ cond.). 3248-6709 / 99983-2772 oi / 98223-8422 tim

Aluga sala no Ed. Carrara, c/área de 30m2 e banheiro interno. Tratar: 3268.3390 (22.6).

SÃO FRANCISCO

Ayrton & Júlio IMÓVEIS

São Francisco- Alugo loja no Ed. Castelo Branco c/ mezanino R$ 1.200,00 . Tr.: 32356687/ 32356477/ 999712399/ 996064723 www.ayrtonejulioimoveis.com.br

Classificados TEM, o lugar certo para vender, comprar, alugar, passar... ou trocar. Anuncie. É só ligar: (98) 3212-2039.

Ayrton & Júlio IMÓVEIS

Alugo sala no Ed. Comercial Castelo Branco com área de 20 m², prédio com elevador. R$ 500,00. Tratar através dos telefones: 32356477 / 999712399 / 99606-4732 / 3235-6687. www.ayrtonejulioimoveis.com.br

ESTADO DO MARANHÃO
CARTÓRIO EXTRA JUDICIAL DA 3ª ZONA JOÃO PAULO
Registradora: Margarida Jesus Pinheiro
Mercedes de Jesus Pinheiro
Registradora Juramentada Substituta
Idalia Alves do Nascimento Abraão - Escrevente Autorizada
Anna Valeria Morais loura Soares - Escrevente Autorizada
Av. João Pessoa, 261 – João Paulo – São luís – Ma.

Conversão de União Estável em Casamento nº. 547 / 2017

Oficial de Registro Civil da 3ª Zona, Margarida Jesus Pinheiro, faz saber a quem interessar que: **MOHAMED JAMEL JERBI** e **DANYELLE SANTOS MORAES**. Ele, tunisiano, solteiro, ferreiro, filho de Mokhtar Jerbi e Latifa Matemti, Ela, brasileira, divorciada, advogada, filha de Carlos Augusto Moraes e Maria de Fátima Santos Moraes. Ambos residente em Rua Eduardo Aboud nº 102, Villa Bessa-Centro, São Luís/Maranhão. Requereram habilitação para casamento, quem tiver conhecimento de algum impedimento e/ou causa suspensiva, (Arts. 1523 e 1526 do Código Civil), poderá apresentá-lo por escrito perante este Cartório.

São Luís, (MA) 21 de junho de 2017
Idalia Alves do Nascimento Abraão
Registradora Interina

Paço do Lumiar Livro nº06-D
ESTADO DO MARANHÃO
COMARCA DA ILHA DE SÃO LUÍS
TERMO JUDIARIO DE PAÇO DO LUMIAR
TABELIÃ E REGISTRADORA ANA CAROLIANA BRASIL CAMPOS MACIEL
2º OFÍCIO SERVENTIA EXTRAJUDICIAL

EDITAL DE PROCLAMAS Nº1302

Faço saber que pretendem casar-se e apresentaram os documentos exigidos pelo artigo 1.525 do Código Civil brasileiro, o Sr. **HUMBERTO PAULO VERDE OLIVEIRA** e **GICELI FURTADO CANTANHEDE**. Ele, de nacionalidade brasileira, natural de – SÃO LUÍS MA, nascido em 22 de Agosto de 1976, estado civil SOLTEIRO, profissão Motorista, residente e domiciliado em Paço do Lumiar MA, filho de PEDRO PAULO OLIVEIRA, e de TEREZINHA VERDE OLIVEIRA. Ela, de nacionalidade brasileira, natural de SÃO JOSÉ DE RIBAMAR- MA, nascida a 24 de Dezembro de 1978, estado civil SOLTEIRA, profissão Contadora, residente e domiciliada em PAÇO DO LUMIAR-MA, filha de KLEPER SANTOS CANTANHEDE e de MARIA ROSINETH CANTANHEDE. Se alguém souber de algum impedimento, oponha-se na forma da Lei, lavro o presente para ser afixado em cartório, no lugar de costume.

Paço do Lumiar-MA, 14 de Junho de 2017.
ROSA MARIA PADILHA DA SILVA SOUSA
ESCREVENTE
FOLHAS: 2

EXPRESSO VIP
VIAJE COM CONFORTO E SEGURANÇA
FAÇA SUA RESERVA
(98) 3236.2933 | 9971.5153 8131.3630
DIARIAMENTE
SÃO LUÍS/ SÃO JOÃO DOS PATOS 07:30 - 22:00
SÃO LUÍS/ MIRADOR/ SUCUPIRA NORTE 07:30 - 17:30
EM SÃO LUÍS BUSCAMOS E DEIXAMOS EM CASA!
(98) 8707.6537 | 8707.6654 | 8131.3630

SIDERAL - Transporte e Turismo
HORÁRIOS DE SAÍDAS DE SÃO LUÍS E RETORNOS

IDA		VOLTA
07:00h	São Luís / Guimarães / São Luís	07:00h
09:00h	São Luís / Cururupu / São Luís	10:00h
18:00h	São Luís / Pinheiro / São Luís	05:00h
20:30h	São Luís / Cururupu / São Luís	20:30h

Fone/Fax: 3259-8006 - Rodoviária: 3243-1426

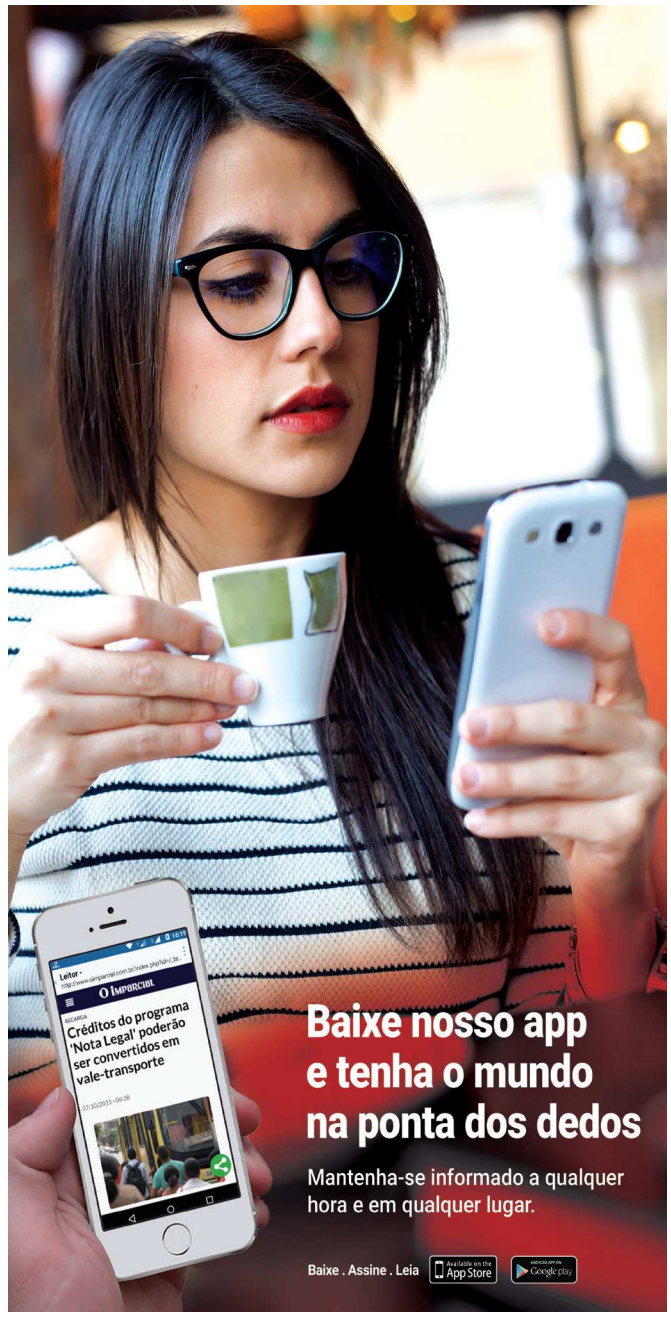

TRANSBRASILIANA
TRANSPORTES E TURISMO LTDA.
Superando fronteiras, unindo gerações.

Nova frota da Transbrasiliana, mais qualidade e segurança nas suas viagens.

FROTA ZERO

HORÁRIOS EXECUTIVOS E LEITOS PARA AS SEGUINTES LINHAS:

SÃO LUÍS / BALSAS 19h45min	BALSAS / SÃO LUÍS 19h45min
SÃO LUÍS / BELÉM 20horas	BELÉM / SÃO LUÍS 20horas

LIGUE E COMPRE A SUA PASSAGEM
0800 726 7001
PREÇOS IGUAIS AOS DA RODOVIÁRIA COM ENTREGA GRATUITA*
* ENTREGA VÁLIDA SOMENTE PARA A CIDADE DE SÃO LUÍS, DAS 08 ÀS 18 HORAS.

Alugo sala no Ed. Comercial Castelo Branco com área de 20 m², prédio com elevador. Tratar através dos telefones: 32356477 / 999712399 / 99606-4732 / 3235-6687. www.ayrtonejulioimoveis.com.br (t)

Classificados TEM, o lugar certo para vender, comprar, alugar, passar... ou trocar. Anuncie. É só ligar: (98) 3212-2039 ou nos envie e-mail para: temclassificados@oimparcial.com.br.

Alugo uma loja no Ed. Coml Castelo Branco c/mezanino. Tratar: 3235-6687 / 3235-6477. (22.6).

São Francisco- Alugo loja no Ed. Castelo Branco c/ mezanino R$ 1.200,00 . Tr.: 32356687/ 32356477/ 999712399/ 996064723 www.ayrtonejulioimoveis.com.br (t)

SÃO CRISTOVÃO

Classificados TEM, o lugar certo para vender, comprar, alugar, passar... ou trocar. Anuncie. É só ligar: (98) 3212-2039 ou nos envie e-mail para: temclassificados@oimparcial.com.br.

Alugo Galpão em bom estado bem localizado na Av. Guajajaras. Fone: 3238-3583 / 99973-9137.

TIRIRICAL

Aluga-se lojas comerciais nas Avenidas: Guajajaras, dos Franceses e dos Africanos. Tr: 3258-5629 / 99129-6797 98845-4785 / 3083-0799 / 98142-7703.

Classificados TEM, o lugar certo para vender, comprar, alugar, passar... ou trocar. Anuncie. É só ligar: (98) 3212-2039 ou nos envie e-mail para: temclassificados@oimparcial.com.br

Alugo lojas comerciais no Tirirical. Tratar: 3258-5629.

Classificados TEM, o lugar certo para vender, comprar, alugar, passar... ou trocar. Anuncie. É só ligar: (98) 3212-2039.

GUANABARA
SATISFAÇÃO EM TODOS OS SENTIDOS

Cuidamos da sua satisfação em todos os sentidos. A começar com a pontualidade.

Escolha seu destino, confira os nossos horários e boa viagem!

SÃO LUÍS X FORTALEZA: 8h30 | 12h | 17h30
FORTALEZA X SÃO LUÍS: 12h30 - 20h30 - 22h
SÃO LUÍS X TERESINA 6h45 | 9h | 12h30 | 20h30 | 22h | 22h30
TERESINA X SÃO LUÍS 7h30 | 9h30 | 12h | 22h30 | 23h
SÃO LUÍS X PARNAÍBA: 20h
PARNAÍBA X SÃO LUÍS: 20h30
SÃO LUÍS X BACABAL: 8h | 13h30 | 17h
BACABAL X SÃO LUÍS: 8h | 13h | 18h45
SÃO LUÍS X PAULINO NEVES (VIA TUTÓIA): 16h | 21h
PAULINO NEVES X SÃO LUÍS (VIA TUTÓIA): 13h | 20h
SÃO LUÍS X PINDARÉ-MIRIM (VIA SANTA INÊS): 7h50
PINDARÉ-MIRIM X SÃO LUÍS (VIA SANTA INÊS): 15h30
SÃO LUÍS X BARÃO DE GRAJAÚ*: 23h
BARÃO DE GRAJAÚ X SÃO LUÍS*: 17h

*Consulte a frequência

Serviço de Tele-Entrega: 98 3243 2332
www.viajeguanabara.com.br | SAC 0800.728.1992

CLASSIFICADOS tem Oportunidades & Veículos

1.1 VAGAS

EMPREGOS

Sebastião imóveis

Precisa-se de corretores de imóveis, com experiência e CRECI ou estagiários da área. Interessados enviar currículo para sebastiao_imoveis@hotmail.com ou ligar para o número: 3238-3583.

Quer vender, alugar, passar ou trocar? Anuncie. É só ligar: (98) 3212-2039 ou nos envie e-mail para: temclassificados@oimparcial.com.br.

BMENDES imóveis

B. MENDES IMÓVEIS - Precisa-se de corretor(a) com CRECI ou estagiários do curso TTI, contratação imediata. Interessados entregar currículos na Av. do Vale, nº 9, Ed. Carrara - salas 517 / 518. Renascença II. Tr: 3227-2182 ou 3227-3099.

CONSULTOR DE VENDA EXTERNO .(Para segmento de cosméticos). Consultor de vendas -Requisitos:*Ensino médio completo; *Experiência em vendas externas *CNH "B";Horário comercial; Remuneração por comissão + ajuda de custo. Enviar currículo para: Trmslzcomercial@gmail.com Tel: (98) 3089-5767.

OPORTUNIDADE PROFISSIONAL! VENDEDOR(A) Vendedor externo para vendas de TV e plano de dados e voz para operadora. Salário + Comissão + Ajuda de Custo. Interessados enviar currículo para : Recrutamento.vendas.telecom@gmail.com

Tá precisando de emprego, de empregado? Anuncie. É só ligar: (98) 3212-2039 ou nos envie e-mail para: temclassificados@oimparcial.com.br

Preciso de corretores de imóveis com experiência e Creci. Ligar para o número: 3238-3583 falar com Sebastião.

DIVERSOS

iuolira imóveis

Vende-se um colégio com 11 salas na Cidade Operária, próximo à feira. Valor R$ 300.000,00 Tr: (98) 3248-6709 / 99983-2772 OI / 98223-8422 TIM.

CLASSIFICADOS tem
É mais negócio pra você
3212 2087

1.1 CARROS Vender

HYUNDAI

Caçamba - Vende-se uma caçamba toco, GMC 12.170, motor, carterpiler, basculante de 8m³, branca, ano 2000. Em bom estado de conservação. Tels: (98) 98488-9798 /98414-1471.

KIA

Sportage - Vendo Sportage, ano 2011/ automática nova. Contatos: 98 99193-4195 / 9837-6727.

FIAT

Gran Siena, seminovo completo ano 2012/13. Contato: (98) 98825-8273 / 9 9905-6020. (Ca. 30.06.17)

FORD

FUSION - Vendo um excelente Fusion sel 2.5 Automatico completo 4 cilindros com teto solar 2010/2010. R$ 49.000,00. 3249-4773 / 9 9983-4085 / 9 8268-8895.

Quer vender seu CARRO? Anuncie. É só ligar: (98) 3212-2039.

MOTO XTZ 125

Vende-se ou negocia-se moto XTZ 125 cilindradas-Yamaha/2015, com 32.700 km rodados, quitada, documentação em dias e com todas as revisões feitas na autorizada, facilitamos a negociação. Contato: (OI) 9 8822-8260/ (TIM) 9 8314-6038/(CLARO) 9 8290-2984.

NISSAN

Vende-se Nissan Pathfinder SE25 / Utilitário Jipe / Diesel 200w7 / 2008, 4x4, die 44 ou 9 8127-00.

CLASSIFICADOS tem
O LUGAR CERTO PARA VENDER, COMPRAR, ALUGAR, PASSAR...
98 3212.2087

A sua melhor opção em transportes

Cisne Branco
FRETAMENTO • RODOVIÁRIO • CARGAS
(Entregas e coletas programadas)
• Certificação ISO 9001 •

Saída Diariamente

São Luis > Barreirinhas
06:00 08:45 14:00 19:30

São Luis > Anajatuba	08:00	13:45
São Luis > Axixá	10:00	16:00
São Luis > Caremas	08:30	17:00
São Luis > Humberto de Campos	12:00	16:30
São Luis > Icatu	09:00	17:30
São Luis > Paulo Ramos	11:15	13:15
São Luis > Presidente Juscelino	08:30	18:00
São Luis > Rosário	07:00 13:00	19:00
São Luis > Santo Amaro	06:00	14:00
São Luis > Tuntum	12:50	15:00
São Luis > Urbano Santos	05:45	16:50
São Luis > Urbano Santos (Barreirinhas)		07:00

Avenida Santos Dumont, 2.350
Tirirical - São Luis/MA

Fone: (98) 3245-1233
Rodoviária: (98) 3243-2847
(98) 3243-2238

ou envie um e-mail para
sac@cisnebrancoturismo.com.br