Ano XCI Nº 35.215 | SÃO LUÍS-MA | QUINTA-FEIRA, 28 DE DEZEMBRO DE 2017 | CAPITAL E INTERIOR R$ 2,00 | @OImparcialMA | @imparcialonline | @oimparcial | 98 99188.8267

91 anos

O IMPARCIAL

www.oimparcial.com.br

Leia em todas as plataformas

Pedro Fernandes assume Ministério do Trabalho

O deputado federal maranhense Pedro Fernandes (PTB) é o mais novo ministro do Trabalho. Fernandes foi convidado para assumir o cargo após a saída de Ronaldo Nogueira (PTB-RS), que pediu demissão ontem para poder concorrer às eleições de 2018. A posse de Pedro Fernandes está marcada para amanhã. **POLÍTICA**

RÉVEILLON 2018

HORÓSCOPO

Será que os astros estavam certos?

A Astrologia anualmente reserva uma série de previsões para cada signo. Relembre o que foi dito em 2017 e compare com o que realmente aconteceu. PÁGINA TRÊS

DIVULGAÇÃO

Samba na praça para celebrar 2018

A abertura da programação oficial de mais uma edição do Réveillon de Todos será marcada com o melhor do samba em grande show no Centro Histórico de São Luís.

IMPAR

Fogos: Show no Céu, preocupação na Terra

Os fogos de artifício viraram sinônimo das festas de fim de ano. Esses itens que pintam o céu com cores vibrantes promovem um espetáculo e tanto. Mas, para manusear os explosivos de forma correta e segura, é necessária uma série de cuidados. VIDA

Agito na Rua do Egito

A festa começa no dia 30 de dezembro, prosseguindo nos dias 6, 13, 20 e 27 de janeiro, fechando a temporada no dia 3 de fevereiro, sábado magro de carnaval, com um grande cortejo de samba pelas ruas do Centro Histórico da capital. IMPAR

Sampaio inicia os trabalhos para a Liga de Basquete Feminino

O técnico Virgil Lopez se apresenta ao Sampaio Corrêa Basquete na manhã de hoje, visando iniciar a pré-temporada para a disputa da Liga de Basquete Feminino. ESPORTES

Última foto

Jornalismo maranhense perde o fotógrafo Francisco Campos

Francisco Campos morreu na manhã de ontem em São Luís. Ele iniciou a carreira como fotojornalista na década de 1980 no jornal **O Imparcial**, além de passagens por outros veículos de comunicação e contribuições para o governo do estado e prefeituras do interior e da capital. O enterro será hoje, 9h, no Cemitério Parque da Saudade, no bairro do Vinhais. VIDA

ÚLTIMA SESSÃO

Emenda impositiva na pauta da Câmara

Período legislativo será encerrado somente hoje, quando vereadores realizam sessão extraordinária para votar projetos sobre emenda impositiva e Novo Código Tributário. POLÍTICA

BASTIDORES

Reação nordestina

Agora, a posição do Nordeste, na defesa da região, é um grito de guerra. Tipo mexeu com um, mexeu com todos. Ontem, 24 horas após a declaração do ministro da Articulação. POLÍTICA

Viagens *De acordo com a Associação Brasileira de Agências de Viagens (Abav), os destinos nacionais representam 60% da procura nas agências nas festas de fim de ano.* NEDILSON MACHADO

PREVISÃO DO TEMPO

34º máx
24º min

Sol e aumento de nuvens de manhã. Pancadas de chuva à tarde. À noite, o tempo fica aberto.

TÁBUAS DE MARÉS

MARÉ BAIXA
02h54 ..... -0,2m
15h04 ..... 0,0m

MARÉ ALTA
08h58 ..... 6,3m
21h02 ..... 6,3m

COTAÇÕES

-1,45% DÓLAR cotado em R$ 3,259

-1,99% EURO cotado em R$ 3,774

FOTOS: DIVULGAÇÃO

Começa montagem do palco para Réveillon 2018

Uma megaestrutura está sendo montada na Avenida Litorânea para receber maranhenses e turistas no show da virada do ano. Com a participação do cantor de samba Péricles, ex-integrante do grupo Exalta-Samba, o Réveillon de Todos 2018 contará ainda com uma tenda eletrônica. O palco, que antes ficava próximo ao Ipem, na Praia de São Marcos, ficará na Praia do Calhau, na área de extensão da Avenida Litorânea, perto do Rio Pimenta. O secretário de Estado da Cultura e Turismo (Sectur), Diego Galdino, vistoriou a montagem da estrutura e falou da expectativa para festa. "Estamos mais um ano montado uma das maiores estruturas do Brasil para que a festa da virada seja completa. Estamos esperando cerca de 40 mil pessoas durante o evento. É importante manter a nossa tradição culturalmente e democratizar cada vez mais essas ações.

CPF obrigatório na certidão do recém-nascido

Desde o dia 6 de novembro, todas as crianças registradas no Posto do Viva da antiga Maternidade Benedito Leite, no Centro de São Luís, saem com o CPF registrado na certidão de nascimento. A mudança atende à nova regra do governo federal estabelecida em setembro pela Lei nº 13.484/17, de que toda criança recém-nascida deve sair da maternidade com o número do CPF já incluído no registro. A nova legislação altera a Lei n° 6.015, de 31 de dezembro de 1973, que dispõe sobre os registros públicos. Desde que a regra passou a ser aplicada no Maranhão, já são mais de 105 crianças com a nova certidão. O prazo para todos os cartórios do país estarem ajustados à mudança é janeiro de 2018. Para isso, deverão estar conectados ao sistema cadastral da Receita Federal.

Comunidades reconquistam território na Baixada

Um mutirão trabalhando pelo acesso livre ao território. Foi o que aconteceu no último fim de semana no território Sesmaria do Jardim, em Matinha, distante 190 km de São Luís. Durante uma semana, cerca de 60 moradores se organizaram e iniciaram a operação limpeza dos campos, removendo capim e cercas de arame farpado que limitavam o acesso as áreas de pesca das comunidades quilombolas e de quebradeiras de coco da região. A atividade, que contou com o apoio do Movimento Interestadual das Quebradeiras de Coco Babaçu do Maranhão, Pará, Tocantins e Piauí (MIQCB), é incentivada pelo projeto Manejo da Gente, financiado pela Climate Land and Use for Alliance (CLUA), executado pelo Instituto Amazônico de Agriculturas Familiares da Universidade Federal do Pará. O objetivo da limpeza é liberar o campo das plantações indesejadas, capitaneadas por invasores dessa área comum (fazendeiros e posseiros).

Tem início a terceira edição do Mais Cultura e Turismo

Começou ontem (27) a terceira edição do Mais Cultura e Turismo Lençóis Maranhenses, projeto realizado pelo governo do Maranhão, por meio da Secretaria de Estado da Cultura e Turismo (Sectur). Nesta edição, o projeto conta com uma programação náutica: a "Lancha Cultural". Um passeio com muita música e diversão pelo Rio Preguiças. A programação terá continuidade até dia 2 de janeiro. Depois, segue às sextas, sábados e domingos, no período de 5 a 28 de janeiro. Todos os passeios serão embalados com um repertório de ritmos da cultura popular ao som de voz e violão que promete encantar turistas e maranhenses que costumam apreciar uma bela paisagem. Tudo isso gratuitamente. Os passeios na "Lancha Cultural" acontecem às sextas-feiras e aos sábados, no bairro Beira Rio, no município de Barreirinhas, durante manhã e tarde, e no domingo somente pela manhã.

FOTOS: DIVULGAÇÃO

O público foi bastante receptivo ao nosso estande. Nos chamou atenção o fato de que recebemos dezenas de visitas com interesses, questionamentos, sugestões e dúvidas diferentes

Aquiles Andrade, presidente da Fundação Municipal de Patrimônio Histórico, sobre o estande da Fundação instalado na Feirinha da Cidade, no último domingo

O novo serviço garante, assim, maior qualidade e agilidade. A intenção é que, em breve, este novo benefício seja expandido cada vez mais

Duarte Júnior, presidente do Procon e do Viva, sobre o CPF que passou a ser inserido na certidão de nascimento dos recém-nascidos

Essa região fica muito movimentada no mês de férias por conta das belezas naturais. Então, resolvemos incrementar a programação com a 'Lancha Cultural'

Diego Galdino, secretário de Estado da Cultura e Turismo, explicando o "Mais Cultura e Turismo"

O grande objetivo do Literatura Mútua foi aproximar autores e leitores em um ambiente de escuta e partilha

Talita Guimarães, jornalista, idealizadora e mediadora do Literatura Mútua

FOTOS: DIVULGAÇÃO

Workshop de Educação Especial

A Prefeitura de São Luís, por meio da Secretaria Municipal de Educação (Semed), realizou o IV Workshop dos Cursos da Área de Educação Especial. O evento marcou o encerramento das capacitações de Braille, Libras, Autismo, Tecnologia Assistiva, Altas Habilidades, Educação Física Inclusiva e Educação Especial na Perspectiva da Educação Inclusiva. Aproximadamente, 300 professores concluíram os cursos, a maioria iniciados no mês de agosto.

Abertos editais para carnaval 2018

A Prefeitura de São Luís, por meio da Secretaria Municipal de Cultura (Secult), está com editais abertos para a realização do carnaval 2018, que acontece de 9 a 13 de fevereiro de 2018. Nos editais constam todas as informações de como devem proceder as organizações interessadas em promover e executar as festividades do período momesco. As propostas referentes aos editais serão recebidas até 24 de janeiro de 2018, das 13h às 19h, sendo as sextas-feiras no horário das 8h às 14h, no Protocolo da Secult, na Rua do Mocambo, s/n, Centro.

Tratamento para autista

Com foco na reabilitação física e intelectual, o serviço para pessoas com Transtorno do Espectro do Autista (TEA) oferecido pelo Governo do Maranhão, por meio da Secretaria de Estado da Saúde (SES), já realizou 14.448 atendimentos desde sua inauguração, em abril deste ano. A assistência funciona no Centro Especializado em Reabilitação (CER) e Promoção da Saúde, no bairro do Olho d'Água, na capital maranhense.

PESQUISA

Maranhense participa de expedição científica que encontra ave rara

Iniciada no último mês de novembro, a expedição científica realizada por pesquisadores do Instituto Chico Mendes de Conservação da Biodiversidade (ICMBio), que contou com a participação do pesquisador Flávio Ubai, da Universidade Estadual do Maranhão (Uema), encontrou uma das aves mais raras – e ameaçadas de extinção no Brasil: o mutum-pinima (Crax fasciolata pinima).

A espécie foi encontrada na região do mosaico do Gurupi, no Maranhão, e, há 40 anos, não era registrada pela ciência. De acordo com o Centro Nacional de Pesquisa e Conservação de Aves Silvestres (Cemave) do ICMBio, os últimos registros sobre a espécie são do fim da década de 1970. Além dela, outras espécies raras também foram encontradas na expedição, como o jacamim-de-costas-escuras (Psophia obsura), o macaco-caiarara (Cebus kaapori), a ararajuba (Guaruba guarouba), o mutum-cavalo (Pauxi tuberosa) e a jacupiranga (Penelope pileata).

A expedição serviu, também, para a instalação de armadilhas fotográficas e, ainda, para a aplicação de questionários nas comunidades locais. As medidas servem para obter informações sobre o registro do mutum-pinima.

Descrito como subespécie do mutum-de-penacho (Crax fasciolata) no fim do século XIX, o mutum-pinima é endêmico do Centro de Endemismo Belém, região localizada a leste do rio Tocantins – que abrange o nordeste do Pará e a Amazônia Maranhense.

A expedição científica foi planejada pelo pesquisador do Cemave Diego Mendes e pelo professor Luís Fábio Silveira, curador da Seção de Aves do Museu de Zoologia da Universidade de São Paulo.

Participaram da busca, também, os servidores da Reserva Biológica (Rebio) do Gurupi do ICMBio e com o apoio do Programa ARPA (Programa de Áreas Protegidas da Amazônia), indígenas e os pesquisadores Flávio Ubaid (Uema), Cesar Medolago (UFSCar) e Carlos Martinez (UFMA).

O lendário mutum-pinima foi encontrado após 40 anos

Será que os astros estavam certos?

A Astrologia anualmente reserva uma série de previsões para cada signo. Relembre o que foi dito em 2017 e compare com o que realmente aconteceu

Antes de pesquisar e verificar as previsões astrológicas de seu signo (e ascendente) para o ano de 2018, vale a pena revisitar aquilo que os astros previram para você em 2017. Sabe-se que este ano foi regido por Saturno, o que indica que será um ano que requer responsabilidade, reflexão e estruturação de ideias.

Será que você realizou aquilo que estava preparado para o seu signo? Relembre o que a Astrologia reservou para você e compare com aquilo que efetivamente aconteceu em sua vida.

SIGNO DE ÁRIES (21/3 – 20/4)

Ariana, este ano promete ser inovador, repleto de coisas boas que você deve aproveitar intensamente. Já ouviu aquele famoso ditado "Quem vive de passado é museu"? Este deverá ser o seu lema! Não fique remoendo o que já passou, viva o agora. Será um ano cheio de riquezas, e olha que não é só materialmente. Ficou curiosa?

SIGNO DE TOURO (21/4 – 21/5)

A palavra desafio define o que está por vir taurina. Você buscará harmonia e estabilidade para viver melhor e conquistar seus objetivos. Mas o momento é de calmaria e tudo depende de como você irá reagir. Se encarar este período com muita força de vontade e otimismo serão grandes as chances de sucesso.

SIGNO DE GÊMEOS (22/5 – 21/6)

A nativa de gêmeos tem aptidão para mudanças e o desejo de viver aventuras. Porém, é melhor deixar esse seu lado um pouco para lá. Afinal, 2017 será um ano para descansar, relaxar e refletir. É o momento de colher os bons frutos que plantou no passado. Se você foi uma boa pessoa, este ano será sinônimo de felicidade.

SIGNO DE CÂNCER (21/6 – 23/7)

Canceriana, relaxe!!! 2017 será o seu ano, repleto de realizações e riquezas. Com planejamento, paciência e controlando o seu lado negativo tudo tende a ficar ainda melhor. E na área financeira? O que 2017 reserva para a nativa de câncer?

SIGNO DE LEÃO (24/7 – 23/8)

A curiosidade para saber o horóscopo diário já é grande. Imagina para descobrir o que 2017 reserva. A dica para a leonina este ano é pensar duas vezes antes de iniciar um novo projeto. Resolva todas os assuntos pendentes antes de qualquer ação. O ano será desafiador e de muita reflexão.

SIGNO DE VIRGEM (24/8 – 23/9)

É característica da virginiana planejar tudo com antecedência, por isso que as previsões astrológicas tendem a te ajudar a se programar melhor. 2017 trará muita energia positiva, possibilitando que este ano seja um ótimo momento para tomar decisões. Por ser do elemento terra, é sua característica ser centrada e possuir os pés no chão, use essa vantagem a seu favor e tudo fluirá bem.

SIGNO DE LIBRA (24/9 – 23/10)

Jogo de cintura é uma excelente característica da libriana, o fato de se adaptar facilmente à distintas situações é uma carta na manga para 2017. Procure manter-se em um ambiente rodeado de energia positiva e assim atrair mais prosperidade.

SIGNO DE ESCORPIÃO (24/10 – 22/11)

O que vai acontecer com a nativa de escorpião em 2017? Ah escorpiana… agradeça aos astros por terem te presenteado com este charme e bom humor que contagia a todos. Isto favorecerá o romance neste ano que vai começar, aproveite!!!! Você estará incrível.

SIGNO DE SAGITÁRIO (23/11 – 21/12)

A nativa de sagitário é uma grande idealizadora por natureza, já possui todos os objetivos bem claros na cabeça. A dica para 2017 é não nadar contra a corrente e sim adaptar-se o mais rápido possível para atingir o sucesso. Sua melhor amiga deve ser a organização, pois, infelizmente, a distração mora logo ao lado.

SIGNO DE CAPRICÓRNIO (22/12 – 20/1)

Amante da rotina, a capricorniana deverá sair da zona de conforto neste ano. Como assim??! 2017 será uma caixinha de surpresas, repleto de mudanças e aventuras inesperadas. Cabe a você dançar conforme a música (risos). Lembre-se que perseverança é sua palavra de ordem, você não desiste até alcançar o que deseja. Este é o seu ponto positivo para enfrentar 2017.

SIGNO DE AQUÁRIO (21/1 – 19/2)

E aí aquariana, já traçou as metas para 2017? De acordo com as previsões, será um ano de medir bem os passos. A impulsividade deve ser deixada de lado para evitar problemas futuros, principalmente, no lado financeiro.

SIGNO DE PEIXES (20/2 – 20/3)

Não existe alguém mais sonhadora que a pisciana. Por ser pertencente ao elemento água, se torna nítido o quão sensível você é. Problemas surgirão em 2017, mas saiba que isto a fará crescer! É o momento ideal para pensar, refletir e questionar. Com calma as coisas tendem a fluir.

BRASÍLIA -DF

Denise Rothenburg
deniserothenburg.df@dabr.com.br

Quer dinheiro? Então vota!

Na reunião que fez ontem com alguns políticos para tratar dos votos pró-reforma da Previdência, os ministros deixaram claro que, diante do teto de gastos, só será possível dar algum alento maior aos estados e municípios com verbas extras se a reforma for aprovada. Caso contrário, cortes virão e, nesse rol, estão os R$ 3 bilhões prometidos aos prefeitos no final de novembro.

O mesmo vale para os financiamentos para os estados. "Quem quer financiamento do governo e não quer ajudar o governo que vá procurar o Bradesco e o Itaú", diz à coluna o ministro da Secretaria de Governo, Carlos Marun. Simples assim. O nome disso, dizem os governistas, não é chantagem. É a vida como ela é.

Vem mais

Quando passar a reforma previdenciária, o governo fará ainda uma reforma administrativa. A intenção é enxugar a máquina, em especial, os cargos em comissão. Falta combinar com os deputados que estão sempre querendo indicar alguém para algum lugar. Paulo Maluf que o diga.

Melhor de três

Antes de ir para a cadeia, Paulo Maluf emplacou Alessandra Bastos Soares na diretoria da Agência Nacional de Vigilância Sanitária (Anvisa). Foi o terceiro nome apresentado pelo PP. O primeiro, João Abukater, técnico da área de habitação, sucumbiu em agosto. O segundo, Roberto Campos Marinho, também não vingou.

Só que não

Os partidos chamados a fechar questão na reforma da Previdência pensam em atender o governo. Porém, nada de punir quem votar contra. Na verdade, a ordem é dar um discurso para quem quer dar um voto favorável ao projeto, algo do tipo, "o partido mandou".

Quem cala, consente

Até agora nenhum magistrado contestou a defesa do auxílio-moradia para juízes, inclusive para os que servem em seus próprios estados de nascimento. O benefício é defendido com unhas e dentes pelo presidente da Associação dos Juízes Federais do Brasil (Ajufe), Roberto Veloso, aquele que disse na tevê há alguns anos que o filho de juiz não podia estudar na mesma escola que o filho do bandido. A contar pelo número de empresários e políticos soltos recentemente ou que permanecem na cadeia, ele terá dificuldades em encontrar um colégio destinado a famílias de alto poder aquisitivo que não tenha sequer um filho de investigado pela Lava-Jato e seus desdobramentos...

Curtidas

Ali, deu quorum/ Deputados faziam fila na última terça-feira para conversar com o ministro da Secretaria de Governo, Carlos Marun. Tudo por causa das emendas ao Orçamento deste ano, algumas prometidas e até agora não liberadas. Há quem diga que, se o governo não cumprir as liberações, a reforma não sai.

Começou em futebol/ Ao abrir a porta de sua sala esta semana, o ministro Carlos Marun se deparou com o deputado Covatti Filho (PP-RS): "Quem é que disse que estou atendendo gremistas?!" Marun é torcedor do Internacional e Covatti, tricolor doente.

Comitiva/ A bancada do Rio estava em peso antes de ontem no Planalto. Sabe como é, com o presidente voando para inaugurar a Zona de processamento de exportação do Porto de Açu, muitos vão aproveitar a carona hoje.

(ED ALVES/CB/D.A PRESS)

Muita calma nesta hora/ Depois das entrevistas da semana passada, em que se apresentou como um presidenciável, o ministro da Fazenda, Henrique Meirelles (**foto**), vai recolher os flaps. Pelo menos até a votação da reforma previdenciária, não ficará posando de pré-candidato.

Três semanas para convencer deputados

Planalto trabalha para chegar em 15 de janeiro com os votos necessários para aprovar a reforma da Previdência na Câmara. Hoje, o governo conta somente com 267 adesões

Três semanas para garantir a reforma da Previdência. Ministros e líderes da base aliada estabeleceram o prazo de 15 de janeiro para chegar ao número de apoios necessários para colocar a proposta de emenda à Constitucional que muda as regras de aposentadoria em votação em 19 de fevereiro. A meta é chegar de 315 a 320 votos.

As articulações estão sendo encampadas pelo presidente Michel Temer, pelo ministro-chefe da Secretaria de Governo, Carlos Marun, e pelo vice-líder do governo na Câmara, Beto Mansur (PRB-SP). Na última terça-feira (26), os três se reuniram para discutir a agenda e as estratégias de negociações durante o fim de ano e janeiro. Entre as táticas adotadas, está obrigar partidos aliados, como PSD e PR, a fechar questão pela votação.

O plano do governo prevê, ainda, ligações diárias para deputados, ressaltou Mansur. "O que ele (Temer) está pensando é buscar votos. Logicamente é importante obrigar os partidos a fechar questão, e, lógico, fazer 'tete a tete' mesmo por telefone, pois parlamentares não estão aqui. Mas vamos conversar com eles para que possamos buscar votos", afirmou.

> Conversei com o Marun para podermos concentrar esse trabalho de números e ver quais são os anseios para a gente poder ir fechando os apoios dos diversos partidos
>
> **Beto Mansur (PRB-SP),** vice-líder do governo na Câmara

Atualmente, o governo conta com 267 votos. Número ainda bem abaixo para atingir os 308 necessários para aprovar a proposta na Câmara dos Deputados. A ideia é que, com as articulações diárias, essa força-tarefa levante nos próximos dias junto aos líderes o novo placar para, daqui a três semanas, ter um número definitivo da quantidade de parlamentares que apoiam a proposta.

"A gente tem aí, teoricamente, até 45 dias de trabalho intenso para poder conversar com os parlamentares. Conversei com o Marun para podermos concentrar esse trabalho de números e ver quais são os anseios para a gente poder ir fechando os apoios dos diversos partidos", destacou Mansur. O vice-líder do governo admitiu que há pendências a serem discutidas. "São pendências normais. Muita gente reclamando de pendências passadas, que precisam ser cumpridas. Essa questão de emendas, de espaço político etc. São coisas que precisam ser cumpridas, de alguma forma."

DIVULGAÇÃO

As articulações estão sendo feitas por Temer, pelo ministro Carlos Marun e pelo vice-líder do governo, Beto Mansur

EMPRÉSTIMOS

O governo federal colocou ainda novas fichas na mesa de negociações pela reforma da Previdência. Depois de conseguir apoio de empresários e prefeitos, o Palácio do Planalto agora negocia o desbloqueio de empréstimos protocolados pelos governos estaduais na Caixa Econômica Federal em troca do suporte de governadores. A estratégia foi encampada por Carlos Marun. O ministro pinçou pedidos de empréstimos oficializados por governadores na Caixa para negociar nome a nome. As prioridades são os estados que já têm recursos a serem liberados. "Financiamentos da Caixa são ações de governo. Se não, um governador poderia tomar esses financiamentos em bancos privados. Ou na Caixa ou no Banco do Brasil ou no BNDES (Banco Nacional de Desenvolvimento Econômico e Social). Nesse sentido, entendemos que deve, sim, ser discutido com os governadores uma reciprocidade para que seja aprovada a reforma da Previdência por uma questão que entendemos ser importante para o Brasil", afirmou o ministro. O objetivo, de acordo com Marun, é atuar com a "seriedade e a gravidade que a questão possui". O ministro ressalta, no entanto, que nem todos os estados já estão com os acordos esquematizados. "Ainda não temos todos mapeados. No devido momento, vamos mapeá-los. Cada caso é um caso", declarou. O ministro avaliou, no entanto, que a estratégia não deve ser encarada como uma forma de chantagem. "Sendo uma ação de governo, obviamente que o nível de apoio que o governador poder prestar à reforma vai ser realmente considerado nessa questão", frisou.

PLANALTO

Fernandes assume Ministério do Trabalho

O deputado federal maranhense Pedro Fernandes (PTB) é o mais novo ministro do Trabalho. Fernandes foi convidado para assumir o cargo após a saída de Ronaldo Nogueira (PTB-RS), que pediu demissão ontem para poder concorrer às eleições de 2018. A posse de Pedro Fernandes está marcada para amanhã.

Fernandes está em seu quinto mandato como deputado federal e já decidiu não concorrer a um novo mandato no ano que vem. Tanto que ele deverá lançar seu filho, o vereador licenciado e presidente da Agência Metropolitana, Pedro Lucas (PTB), para concorrer à Câmara Federal. Com a ida de Fernandes ao ministério, o suplente Davi Alves (PR) deverá assumir sua vaga na Câmara.

O parlamentar maranhense chega ao Ministério do Trabalho com um cenário positivo deixado por seu antecessor. Durante a gestão de Ronaldo Nogueira, o emprego formal voltou a crescer em 2017, após anos de queda, fruto do processo de reaquecimento da economia brasileira - que também começou a reagir neste ano. Nogueira também ficou conhecido por alterar as regras de fiscalização do trabalho escravo no Brasil, o que lhe rendeu críticas por parte da Organização Internacional do Trabalho (OIT), que manifestou "preocupação" pelas mudanças. A principal crítica à portaria foi ao fato de ela excluir, entre os critérios para caracterizar trabalho análogo à escravidão, a manutenção de trabalhadores sob condições degradantes, a jornada exaustiva e trabalhos forçados.

O texto passou a classificar como trabalho escravo as situações em que o trabalhador é privado de liberdade, seja por submissão sob ameaça de punição, de segurança armada, retenção de documentos ou por dívida. Antes de ser nomeado para comandar o Ministério do Trabalho, Ronaldo Nogueira (PTB-RS) estava em seu segundo mandato como deputado federal no Congresso Nacional. Ele é filiado ao PTB desde 1992, quando deu início à carreira política no interior do Rio Grande do Sul.

Nogueira teve o nome indicado ao Ministério do Trabalho pelo presidente do partido, Roberto Jefferson (RJ), e pelo líder da bancada na Câmara, Jovair Arantes (GO). Nogueira é pastor da Assembleia de Deus e integra a bancada evangélica em Brasília.

DIVULGAÇÃO

Pedro Fernandes substituirá Ronaldo Nogueira, que pediu demissão ontem do cargo no Ministério do Trabalho

Emenda impositiva na pauta da Câmara

Período legislativo será encerrado somente hoje, quando vereadores realizam sessão extraordinária para votar projetos sobre emenda impositiva e Novo Código Tributário

PAULO DE TARSO JR.

O fim do período legislativo da Câmara Municipal de São Luís está bastante agitado. A sessão ordinária de sexta-feira (22) deveria ter sido a última de 2017, mas não foi. Apesar da aprovação do orçamento de São Luís para 2018 após muitas discussões, os vereadores deixaram para hoje (28) a votação de dois importantes projetos: o Novo Código Tributário e o projeto de emenda aditiva à Lei Orgânica do Município, que altera a redação do parágrafo 9º do artigo 118 da referida lei, ou seja, assunto relacionado à emenda impositiva.

Nos bastidores da Câmara, os assuntos são aguardados com bastante ansiedade. Dos dois projetos, o que está bem encaminhado a ser votado e, consequentemente, aprovado é o Novo Código Tributário do município. Os parlamentares fizeram algo parecido a um plantão intensificado para discutir as possíveis brechas existentes no projeto, e o assunto não deve ter tantas dificuldades para receber o sim da maioria.

O problema maior está justamente na emenda impositiva. O assunto está longe de ser consenso no Poder Legislativo. Os vereadores ainda não se entenderam sobre o tema e, com isso, a possibilidade de a votação ser adiada para o ano que vem é significativa.

Segundo apurou a reportagem do jornal **O Imparcial**, nem mesmo a base governista da Casa chegou a um denominador comum. O líder do governo na Câmara, vereador Pavão Filho (PDT), e o vereador Osmar Filho (PDT) são favoráveis à emenda. No entanto, o vereador Raimundo Penha (PDT), vice-líder do governo, não comunga com a opinião dos demais pedetistas.

O cenário observado entre os parlamentares do PDT é apenas uma prova da divisão existente na Câmara Municipal a respeito da emenda impositiva. Na prática, a emenda obrigaria a prefeitura a executar todas as emendas parlamentares aprovadas, o que daria mais poder aos vereadores.

"A emenda impositiva é um assunto controvertido, embora seja um assunto que até duas semanas atrás a maioria da Câmara era a favor. É um assunto que não é bem claro. Até por isso, fomos postergando a votação na tentativa de construir uma unidade", afirmou o vereador Raimundo Penha.

Votação de projetos importantes deve agitar o plenário da Câmara Municipal de São Luís hoje

> A emenda impositiva é um assunto controvertido, embora seja um assunto que até duas semanas atrás a maioria da Câmara era a favor. É um assunto que não é bem claro. Até por isso, fomos postergando a votação na tentativa de construir uma unidade
>
> **Raimundo Penha,** vereador (PDT)

Novo Código Tributário

O outro projeto que estará na pauta da sessão extraordinária de hoje da Câmara Municipal é a respeito do Novo Código Tributário. O assunto tem tudo para ser aprovado pelos vereadores de São Luís. As arestas a respeito do código parecem ter sido solucionadas durante a semana, em longas reuniões envolvendo parlamentares, integrantes da Sefaz, da Ordem dos Advogados do Brasil (OAB-MA).

Pelo que foi debatido, a aprovação do Novo Código Tributário está bem avançada. A maior polêmica em questão era justamente a atualização de tributos. "Discutimos muito para a votação acontecer com mais tranquilidade e serenidade. Uma coisa que foi feita foi consolidar toda legislação, atualizando o código. Não tem penalidade ao cidadão a partir do momento que não foram aumentados os tributos e sim atualizados por conta de leis já existentes", disse o vereador Dr. Gutemberg (PSDB), presidente da Comissão de Orçamento da Câmara.

O secretário municipal de Fazenda, Delcio Rodrigues, fez questão de esclarecer os boatos a respeito da criação de impostos por parte da Prefeitura de São Luís. "O município não está aumentando imposto, não está criando imposto. O objetivo principal do código é a modernização e a unificação de legislações. Nosso código data de 1998. De lá para cá, temos um monte de leis tributárias a nível municipal. Estamos compilando essas leis em um único documento", explicou.

De acordo com a Semfaz, a atualização do código é necessária. "Temos a expectativa muito grande e a necessidade também da aprovação do código, até porque foi aprovado a nível nacional a Lei Complementar 157, que dispõem sobre a questão do ISS. Antes, o ISS de uma operação financeira ficava na sede da operadora. Agora, fica para o município onde é realizada a operação. Mas o município só pode cobrar as operadoras e os bancos se houver essa previsão na lei. Atualmente, não existe essa possibilidade. Todos os municípios estão alterando seus códigos tributários por conta dessa possibilidade de tributação. Aí a necessidade e urgência da aprovação dentro do ano de 2017, até porque só posso cobrar imposto em 2018 se a lei for aprovada em 2017", concluiu o secretário Delcio Rodrigues.

Votação

De acordo com o quórum qualificado, para que a emenda impositiva seja aprovada pela Câmara Municipal, é necessário que 21 dos 31 vereadores votem sim. Além da polêmica envolvendo o assunto, outra dificuldade poderá ser a quantidade de parlamentares, tendo em vista que o recesso já começou e alguns dos vereadores podem já ter se ausentado da cidade. Esse será mais um empecilho para a votação do projeto caso não haja um número suficiente de vereadores. Como a emenda impositiva é referente à Lei Orgânica, ela não pode ser submetida a uma votação em caráter de urgência. Isso abre a possibilidade de qualquer parlamentar pedir vista. Se isso acontecer, a votação ficará para 2018.

> Uma coisa que foi feita foi consolidar toda legislação, atualizando o código. Não tem penalidade ao cidadão a partir do momento que não foram aumentados os tributos e sim atualizados por conta de leis já existentes
>
> **Dr. Gutemberg,** vereador (PSDB)

ESTADO DO MARANHÃO
GOVERNADORIA
COMISSÃO CENTRAL PERMANENTE DE LICITAÇÃO – CCL

AVISO DE LICITAÇÃO
PREGÃO Nº 003/2018 – POE/MA
PROCESSO ADMINISTRATIVO Nº 0276612/2017 – CCL

O PREGOEIRO OFICIAL DO ESTADO DO MARANHÃO realizará às **14h30 do dia 12 de Janeiro de 2018, no Auditório Benedito Dutra Mendonça** da **Comissão Central Permanente de Licitação – CCL**, na **Rua 44, Quadra 18, nº 35 - Bairro Calhau**, nesta Capital, licitação na modalidade **Pregão Presencial,** do tipo **Menor Preço,** objetivando o **Registro de preço** para confecção e fornecimento de material gráfico, em conformidade com especificações e quantidades constantes no Termo de Referência (**ANEXO I e I-A**), parte integrante deste Edital, de interesse de Orgãos do Estado, elencados no Termo de Referência, na forma da **Lei Federal nº 10.520/2002**, **Decreto Federal nº 3.555/2000**, **Decreto Estadual nº 31.553, de 16 de março de 2016**, **Lei Complementar nº 123/2006**, alterada pela **Lei Complementar nº 147, de 7 de agosto de 2014**, **Lei Estadual nº 9.529 de 23 de dezembro de 2011**, **Lei Estadual nº 10.403, de 29 de dezembro de 2015**, aplicando, subsidiariamente, no que couber, a **Lei Federal nº 8.666, de 21 de junho 1993** e demais normas pertinentes à espécie. O Edital e seus anexos estão à disposição dos interessados na página www.ccl.ma.gov.br ou na sede da CCL sediada na **Rua 44, Quadra18, Nº35 - Calhau São Luís/MA CEP: 65071-732**, ao custo de 01 (uma) resma de papel A4. Informações adicionais no mesmo endereço.

São Luís/MA, 26 de Dezembro de 2017.

LUÍS CARLOS OLIVEIRA SILVA
Presidente da CCL em exercício

ESTADO DO MARANHÃO
GOVERNADORIA
COMISSÃO CENTRAL PERMANENTE DE LICITAÇÃO – CCL

AVISO DE LICITAÇÃO
PREGÃO Nº 002/2018 – POE/MA
PROCESSO ADMINISTRATIVO Nº 0276566/2017 – CCL

O PREGOEIRO OFICIAL DO ESTADO DO MARANHÃO realizará às **14h30 do dia 11 de Janeiro de 2018, no Auditório Benedito Dutra Mendonça** da **Comissão Central Permanente de Licitação – CCL**, na **Rua 44, Quadra 18, nº 35 - Bairro Calhau**, nesta Capital, licitação na modalidade **Pregão Presencial,** do tipo **Menor Preço,** objetivando o **Registro de preço** para confecção e fornecimento de material gráfico, em conformidade com especificações e quantidades constantes no Termo de Referência (**ANEXO I e I-A**), parte integrante deste Edital, de interesse de Órgãos do Estado, elencados no Termo de Referência, na forma da **Lei Federal nº 10.520/2002**, **Decreto Federal nº 3.555/2000**, **Decreto Estadual nº 31.553, de 16 de março de 2016**, **Lei Complementar nº 123/2006**, alterada pela **Lei Complementar nº 147, de 7 de agosto de 2014**, **Lei Estadual nº 9.529 de 23 de dezembro de 2011**, **Lei Estadual nº 10.403, de 29 de dezembro de 2015**, aplicando, subsidiariamente, no que couber, a **Lei Federal nº 8.666, de 21 de junho 1993** e demais normas pertinentes à espécie. O Edital e seus anexos estão à disposição dos interessados na página www.ccl.ma.gov.br ou na sede da CCL sediada na **Rua 44, Quadra18, Nº35 - Calhau São Luís/MA CEP: 65071-732**, ao custo de 01 (uma) resma de papel A4. Informações adicionais no mesmo endereço.

São Luís/MA, 26 de Dezembro de 2017.

LUÍS CARLOS OLIVEIRA SILVA
Presidente da CCL em exercício

BASTIDORES

Raimundo Borges
bastidores@oimparcial.com.br

Reação nordestina

Agora, a posição do Nordeste, na defesa da região, é um grito de guerra. Tipo mexeu com um, mexeu com todos. Ontem, 24 horas após a declaração do ministro da Articulação Política, Carlos Marun, de que o governo Temer só vai liberar empréstimos da Caixa Econômica e Banco do Brasil aos estados em dificuldade, se os governadores orientarem seus deputados a votarem a favor da reforma da Previdência, houve pronta reação à altura dos governadores. Cobram diálogo e não chantagem do Planalto.

Em carta ao presidente Michel Temer, os nove governadores, seis deles de partidos de oposição, como Flávio Dino, do PCdoB, pedem ao Planalto que reoriente seus auxiliares para coibi-los de práticas inconstitucionais e criminosas. A "reciprocidade" pedida pelo ministro de Temer, após reunião com o presidente, foi um inapelável tiro no pé. "É inadmissível essa forma de fazer política no Brasil", reclamaram os chefes nordestinos, ameaçando processar Carlos Marun.

Marun nega ter feito chantagem, mas ninguém entendeu de outra forma. A reação foi imediata e barulhenta. "Protestamos publicamente contra essa declaração e contra essa possibilidade e não hesitaremos em promover a responsabilidade política e jurídica dos agentes públicos envolvidos, caso a ameaça se confirme". E mais adiante o documento é mais enfático: "Vivemos em uma Federação, cláusula pétrea da Constituição, não se admitindo atos arbitrários para extrair alinhamentos políticos, algo possível somente na vigência de ditaduras cruéis".

Se a reforma já anda capengando na Câmara, o que foi impossível votá-la neste ano, agora mesmo, em 2018, é que a situação pode ficar mais difícil. É fato que metade dos governadores está no flagelo da crise, batendo no cofre do Tesouro. Com funcionários em greve ou recebendo salários aos pedaços e com atraso, não é democrático, nem republicano o governo federal tentar abrir o diálogo tipo "dá ou desce".

Todos juntos

Além dos governadores do PT, PCdoB e PSB (partidos de oposição), dois políticos do PMDB, sigla de Temer, assinam a carta contra as declarações do ministro Carlos Marun, além de um do PSD, da base do governo. Do PMDB, são Jackson Barreto (governador de Sergipe) e Renan Filho (Alagoas).

Dois consórcios

Significa que o consórcio de governadores do Nordeste funciona em prol da região, sem levar em conta os partidos ou posição política deles. O governador do Maranhão, Flávio Dino, por estar situado entre Norte e Nordeste, é o único a participar, também, da união dos governadores do Norte.

Fernandes no comando

Com a demissão a pedido do ministro Ronaldo Nogueira, do Trabalho, sobrou mais uma cadeira na Esplanada para o Maranhão. O deputado Pedro Fernandes, do mesmo PTB de Nogueira, foi indicado para o lugar. Ao contrário do colega petebista, Fernandes não vai disputar novo mandato em 2018.

> **Se eu fosse presidente, demitiria esse ministro hoje mesmo**
>
> Do governador do Ceará, **Camilo Santana**, sobre o imbróglio causado no Planalto pelas declarações do ministro Carlos Marun, da Articulação Política

1 Com dois ministros na Esplanada, o Maranhão está bem representado no governo federal. Antes de Pedro Fernandes, o também deputado federal Sarney Filho já responde pela pasta do Meio Ambiente e trabalha firme para concorrer a uma das duas vagas no Senado. Já Fernandes abriu mão das eleições de 2018. Fica com Temer até o fim.

2 Ronaldo Nogueira (PTB-RS) caiu, segundo as informações de bastidores em Brasília, após o anúncio de 12,3 mil desempregados revelados por pesquisa do Ministério do Trabalho. Ele alegou razões pessoais e afirmou que precisa cuidar da campanha de reeleição. As demissões de novembro têm o carimbo da reforma trabalhista.

3 O deputado Hildo Rocha, do PMDB, que preside a Comissão Especial de Reforma Tributária, já está como o novo procurador da Câmara dos Deputados. De cara, encontra o abacaxi da prisão e cassação do mandato do deputado Paulo Salim Maluf. Há uma discussão se a perda de mandato é decidida pelo STF ou pela Câmara. Eis a velha questão.

Apoio garantido (1)

O PT nacional não parece embarcar na canoa partida do PT maranhense. Enquanto o ex-presidente da executiva nacional Rui Falcão garante que o partido está fechado com a candidatura de Flávio Dino, a corrente Construindo um Novo Brasil (CNB) vive resmungando. Quer espaço no governo, ou apoiar Roseana Sarney (PMDB). Se der, candidato próprio.

Apoio garantido (2)

Falcão disse que, mesmo diante da discussão interna no PT de lançar candidatura própria para concorrer ao governo, ele reafirma que, no entanto, a tendência é apoiar Flávio Dino. "Mesmo que o PCdoB mantenha a candidatura de Manuela D'Ávila, se ocorrer segundo turno, eles virão conosco e têm tido lealdade", disse ele, em entrevista à Folha.

Carta ao Congresso Nacional

JACQUELINE PITANGUY
SOCIÓLOGA, PRESIDENTE DO CONSELHO NACIONAL DOS DIREITOS DA MULHER DURANTE A CONSTITUINTE

Senhoras e senhores parlamentares, não fechem as portas do Congresso Nacional às mulheres. Há 30 anos, entregamos ao Presidente desta Casa, Dr. Ulisses Guimarães, a Carta das Mulheres Brasileiras aos Constituintes, que representou a culminação de uma longa campanha para assegurar os direitos das mulheres na nova Constituição, pois ainda éramos, nas leis e na vida, cidadãs de segunda categoria.

Esse foi um capítulo vitorioso na história da luta das mulheres por seus direitos. Cerca de 80% de nossas proposições foram incorporadas no texto constitucional e outras levaram a mudanças nos códigos civil, penal, em legislações complementares ou resultaram na criação de leis e políticas públicas. Lutamos muito para que nossas demandas fossem acolhidas, como a extensão da licença-maternidade para quatro meses, a licença-paternidade, a igualdade de direitos entre homens e mulheres na sociedade conjugal e na família, o direito à saúde e às escolhas na vida reprodutiva, o direito à proteção do Estado no que se refere à violência intrafamiliar, os direitos trabalhistas e os benefícios sociais para empregadas domésticas e trabalhadoras rurais, dentre outros.

Naquele momento, as portas do Congresso estavam abertas para as mulheres. Percorremos corredores, gabinetes e plenárias reivindicando o reconhecimento do deficit histórico de cidadania que nos acompanhava ao longo dos séculos. Nossa luta foi vitoriosa e o Congresso Nacional desempenhou um papel fundamental na garantia de nossos direitos.

Hoje, parece se encerrar esse ciclo virtuoso de afirmação de direitos. É necessário se fazer uma reflexão crítica sobre o impacto negativo de fundamentalismos e extremismos na sua atuação enquanto legisladores. Por conveniência, omissão ou desconhecimento, a maioria dos integrantes do parlamento tem estabelecido pactos e alianças que podem levar a um desmonte dos direitos já adquiridos por cidadãos e cidadãs deste país.

Em nome de determinados dogmas religiosos ou preceitos advindos de uma posição de suposta superioridade moral, congressistas têm se empenhado em impor uma visão monolítica das relações sociais, da cultura, da sexualidade, da reprodução, desrespeitando o caráter plural de crenças, valores, culturas e religiões que caracterizam a sociedade brasileira. É inaceitável, por exemplo, que o conceito de gênero seja banido de planos de educação pelo Congresso Nacional, ferindo o direito universal de acesso ao progresso da ciência. É também inaceitável a proposição de Estatutos que desconhecem a variedade de formas de famílias existentes na sociedade brasileira.

Isso acontece porque corrente significativa de parlamentares atua no sentido de restringir, cercear e eliminar direitos, enquanto a maioria se cala, cúmplice desse retrocesso. Esses parlamentares parecem estar perdendo o sentido de nacionalidade ou pertencimento a um país caracterizado por grande diversidade de raça e etnia, classe social, credos religiosos, espiritualidades, valores culturais, tradições e identidades. Parecem colocar em segundo plano a defesa do caráter laico do Estado brasileiro, único garantidor da livre expressão dessa diversidade e da liberdade religiosa.

Neste processo de politização da religião e avanço de um conservadorismo que se propõe a regular o comportamento da população brasileira nos moldes de seus credos, o corpo sexual e reprodutivo das mulheres tem sido alvo preferencial. O resultado da votação sobre o relatório da PEC 181/2015 na Comissão Especial da Câmara, que, na prática, proíbe o abortamento em casos de estupro, de gestação de feto anencéfalo e de risco de vida da mulher, foi aclamado por 18 parlamentares homens.

Ainda que não definitiva, esta cena foi exemplo vergonhoso do ambiente retrógrado contra o qual mulheres brasileiras, na extensão geográfica de nosso território e das mais diversas formas, vêm se manifestando. Outras proposições semelhantes circulam no Congresso, violando princípios universais garantidores da vida, da dignidade humana, da integridade e da saúde física e mental das cidadãs brasileiras.

Senhores e senhoras parlamentares, não fechem as portas do Congresso Nacional às mulheres! A PEC 181 voltará à pauta em 2018, e uma eventual aprovação desta proposta, da forma como está hoje formulada, significaria o Congresso Nacional passando de garantidor a demolidor de nossos direitos.

O IMPARCIAL
EMPRESA PACOTILHA SA
End.: Rua Assis Chateaubriand S/N- Renascença II - São Luís-MA - CEP: 65075-670

Pedro Freire
Diretor-Presidente
pedrofreire@oimparcial.com.br

Pedro Henrique Freire
Diretor de Gestão e Novos Negócios
pedrohfreire@oimparcial.com.br

Raimundo Borges
Diretor de Redação
borges@oimparcial.com.br

Célio Sergio
Superintendente Producão
celiosergio@oimparcial.com.br

FALE CONOSCO - GRUPO O IMPARCIAL

Jornalismo: 3212-2010/3212-2049
Anuncie: 3212-2086/ 3212-2030
Classificados: 3212-2087
Seja um vendedor: 3212-2091
Geral: aqui-ma@oimparcial.com.br

WhatsApp: (98) 991888267
facebook.com.br/oimparcialma
Twitter: @imparcialonline
Instagram: @oimparcial
Snapchat: impar.online
www.oimparcial.com.br

Retrato da história

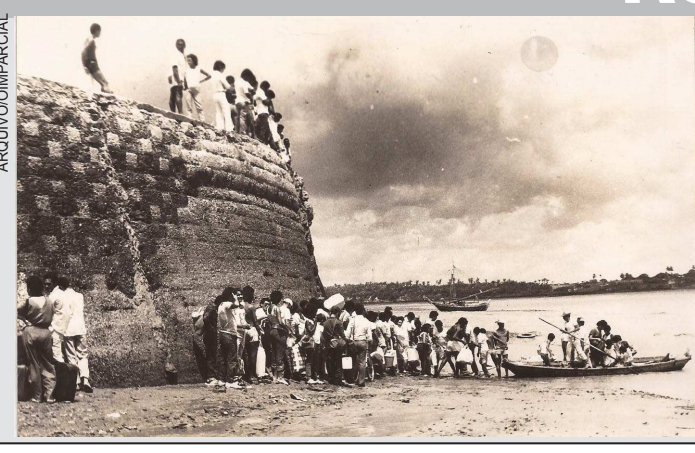
ARQUIVO/OIMPARCIAL

Tudo que era comercializado na Ilha vinha, ou ia, através do transporte aquático e, devido ao crescimento do comércio local, a frequência de embarcações no principal porto da cidade aumentou, gerando uma necessidade de se construir uma infraestrutura para melhor atender a nova demanda. Esta infraestrutura incluía aterros e construções de rampas, entre elas a Rampa Campos Melo, que, ainda hoje, tem sua importância, principalmente, no embarque e desembarque de pessoas do interior do estado ou de turistas que vêm conhecer a cidade e suas histórias e que desejam também conhecer a cidade de Alcântara.

Um combate sem trégua

Com a chegada do verão, aumenta o alerta contra a proliferação do mosquito Aedes aegypti, transmissor de doenças como a dengue, a chikungunya e a zika, que vêm provocando fortes dores de cabeça às autoridades da área de saúde, nos níveis federal, estadual e municipal. A palavra de ordem é a mobilização de toda a população para que novos surtos não surjam Brasil afora, como vem acontecendo, com frequência, nos últimos anos, provocando milhares de mortes. O certo é que não bastam as campanhas de esclarecimento do poder público e a liberação de mais verbas para o combate ao vetor das doenças sem a participação maciça de toda a sociedade.

Em tempos de controle dos gastos públicos, uma das ferramentas usadas pela equipe econômica para tirar o país da recessão, o Ministério da Saúde disponibilizou verbas para que a Vigilância em Saúde tenha os meios necessários para o controle do Aedes aegypti, entre outras intervenções. De acordo com a pasta, houve, nos últimos anos, incremento de 83% nos recursos destinados ao setor de vigilância, passando de R$ 924,1 milhões, em 2010, para R$ 1,7 bilhão, em 2016. No fim deste ano, a previsão é de um repasse de R$ 1,93 bilhão, dinheiro destinado aos estados e aos municípios para o enfrentamento direto aos focos do mosquito.

Agentes de saúde, com o apoio dos governos estaduais e das prefeituras municipais, ainda encontram dificuldades no trabalho de esclarecimento da população sobre a necessidade de se eliminarem os focos do mosquito, sobretudo no verão, época mais apropriada para a procriação do inseto. Muitas vezes se veem diante de barreiras para a disseminação de informações sobre como combater o vetor das enfermidades. Mesmo assim, promovem mutirões de limpeza em residências particulares, escolas, órgãos públicos e canteiros de obras com distribuição de material educativo. E a sociedade deve emprestar-lhes todo o apoio nessa árdua tarefa.

Os números relativos à incidência do mosquito ainda são bastante preocupantes. Pelo último Relatório Rápido de Índice de Infestação pelo Aedes aegypti (Liraa), de 4.552 cidades de todo o país pesquisadas, 1.310 estão em alerta, com índice de infestação nos imóveis entre 1% e 3,9%, e 409 em risco, com mais de 4% das residências com infestação. Do total do levantamento, 2.833 apresentaram índices satisfatórios, ou seja, com menos de 1% de moradias com larvas do mosquito em locais com água parada, condição ideal para o desenvolvimento do transmissor.

Na tentativa de reverter esse quadro, o governo lançou, mês passado, uma campanha de conscientização. Para sensibilizar a população, os idealizadores da campanha usaram três depoimentos reais de pessoas afetadas pelas doenças transmitidas pelo inseto: uma de Recife, que perdeu a filha devido à dengue; uma de Manaus, que tem uma filha com microcefalia em decorrência do zika vírus na gestação; e outra de Fortaleza, contaminada pelo vírus chikungunya.

Ao divulgar casos reais, o governo aposta na sensibilização de todos os brasileiros sobre a importância do combate ao mosquito da dengue no país. O cidadão, que já sofre no seu dia a dia com atendimento mais do que precário na rede de saúde, não pode ficar exposto a mais um risco. No entanto, sua efetiva participação na luta ao Aedes aegypti é fundamental para que os esforços oficiais tenham êxito.

NUNA NETO

28 de dezembro de 2016

Nesta data, **O Imparcial** trouxe como manchete: **R$ 30 milhões para combate à seca.** O presidente Michel Temer anunciou, na tarde de ontem, a destinação de R$ 756 milhões para combater a estiagem em 14 estados brasileiros. Maranhão terá direito a receber R$ 30 milhões, 10º maior valor dentre todos.

O IMPARCIAL
CÂMARA FEDERAL | Quatro deputados propõem 70% dos projetos do MA
L'Aquarela: Morte no mar...
Flávio Dino assina ordem de reformas em mais 211 escolas
R$ 30 milhões para combate à seca
O presidente Michel Temer anunciou, na tarde de ontem, a destinação de R$ 756 milhões para combater a estiagem em 14 estados brasileiros. Maranhão terá direito a receber R$ 30 milhões, 10º maior valor dentre todos.
Descontos para compras à vista voltam a valer a partir de hoje
Terminal do Cajupe será melhorado por parceria
Agentes de saúde vistoriam mais de 1 milhão de imóveis em 2016
RÉVEILLON: Impasse em festa nos bares da Litorânea
Rodrigo Ramos é o novo goleiro do Cavaló de Aço
Atriz Carrie Fisher morre aos 60 anos
Cine Praia Grande faz homenagem ao cinema

A foto e o tempo

AURELIANO NETO
MEMBRO DA AML E AIL

Uma criança, em conversa com sua vó, transmite-lhe esta lição: o vento é o ar com muita pressa. Não tive dúvida, aproveitei esse ensinamento juvenil, e disse para mim mesmo: a vida é o tempo que passa depressa. Quanto mais vivemos com pressa, mais a vida se escoa, como a água que tentamos segurar na palma da mão, e ela foge entre os dedos, restando-nos um quase nada. E assim vivemos a luta contra o tempo. Alguns poucos obtêm sucesso, e outros não são tão privilegiados, sucumbindo pela pressa do tempo. Cony, cronista do nosso tempo e autor, entre outras obras de O ato e o fato, Posto Seis e dos romances Pilatos e Quase memória, afirma que o tempo não precisa de tempo para existir. Verdade, direi. É da nossa essência. Sem ele, bau-bau. Vai-se. Há os mais apressados que dizem que não têm tempo nem para viver. Não deixam de ter suas complicações. E aí só Freud para resolver esse impasse entre consciente e subconsciente e outras dimensões anímicas dessas pessoas. Mário de Andrade, de Macunaíma e Pauliceia desvairada, contava o tempo para saber o que lhe restava. Dizia o poeta e romancista, que esteve na vanguarda da Semana de 22: - Contei os anos e descobri que terei menos tempo para viver daqui para frente do que já vivi até agora. E conclui, com pragmatismo: - Tenho muito mais passado que futuro. Pois é, o passado o eternizou. Ah!, ia esquecendo, D. Paulo Evaristo Arns, o cardeal, que lutou contra o arbítrio civil-militar de 64, ao lhe perguntarem sobre a morte, respondeu sem deixar transparecer qualquer reles pingo de dúvida, pois enfim era um homem de Deus, ao menos no ofício: - Estou preparado. Não tenho medo, mas também não tenho pressa. O tempo, sem a pressa de chegar até ele, o pegou. Deixou-nos a saudade de ter vivido e de ter tido tempo de lutar pelas suas ovelhas desgarradas e muitas assassinadas no porão da ditadura.

Por que toda essa conversa? Simples, direi. Remexendo os meus guardados, numa assepsia necessária de fim de ano, depareime, naquele amontoado de coisas, com uma edição do jornal O Progresso. Para ser mais preciso a de número 6.904, ano XIX, de uma quinta-feira, de 25 de maio de 1989. Chamada de capa: OAB lança manifesto em defesa dos índios. E uma foto no alto da página deste escrevinhador dessas mal traçadas linhas, como diziam os mais humildes,. Era eu, à época, num segundo mandato, como presidente da Subseção da Ordem dos Advogados de Imperatriz, quando elaborávamos um duro manifesto, publicado na página 3 do jornal O Progresso, em defesa dos direitos dos nossos ancestrais, que estavam sendo cruelmente desrespeitados pela Funai. Não entrarei em detalhes sobre a quizília em si. Não é o caso. Mas o que me chamou a atenção foi a foto. A minha foto. Ainda jovem, vamos dizer, convenhamos, porquanto estava no limiar dos quarenta anos. Ano seguinte, entrava para a magistratura. A foto traduz um momento da vida e das lutas que se travavam à época em defesa da dignidade da pessoa humana: o índio, o posseiro, espoliado pelo latifundiário, e mesmo assassinado pelo capitalismo extrativista, o trabalhador, no reconhecimento dos seus direitos, e o jurisdicionado para que tivesse uma prestação de serviço efetiva. Foram grandes lutas, ao lado de aguerridos companheiros da advocacia. Quantas e quantas vezes, incompreendido por uns poucos (ainda bem!), tive o famigerado embargos de gaveta. A Subseção se constituía num foro institucional em que se lutava também contra os privilégios indevidamente "outorgados" a um ou outro advogado em detrimento da luta da classe. A foto traz, de forma viva, esse passado de um combate que nunca cessou. Um dos focos era a violência institucionalizada e entranhada no âmago dos poderes constituídos.

Mas a foto ainda me questiona: mudaram-se os tempos, mudaram-se os costumes? Ou nada mudou? Não sou um deslavado pessimista. Evidente que algumas coisas mudaram. 1989 não é igual a 2017, e muitos menos será igual a 2018. Mas institucionalmente pouca coisa mudou. De 1964 para cá, tivemos o golpe do impeachment, perpetrado pela mídia, pelos grandes grupos econômicos e pelo Congresso Nacional, sob o fundamento de prática de pedaladas fiscais. A partir daí, várias e sucessivas pedaladas foram praticadas nesse nosso país de pedaleiros. A pedalada da mala, ao vivo. As pedaladas das denúncias, cujos votos de parlamentares para não recebimento foram "comprados", através de cargos ou dinheiro vivo. As pedaladas gedelianas, em torno de mais de 50 milhões. As constantes pedaladas gilmarianas. Ainda as pedaladas aecianas. Etc., etc., etc., e mais eteceteras. Pois bem. As coisas estão tão iguais ou piores do que o primeiro golpe da maioridade de Pedro II, comandado pelos liberais, que Bresser-Pereira, antigo tucano de carteirinha, no texto Mal-estar e vergonha, publicado na FS, 6/11/2017, afirma o seguinte: "O impeachment de Dilma Rousseff será sempre uma mancha na história do Brasil. Para que fosse realizado, uma quadrilha de políticos convidou ideólogos para escreverem um plano de governo neoliberal, que foi o passe para garantir o apoio das elites financeiro-rentistas, da classe média tradicional e do partido política que as representa – o PSDB." E diz mais: o governo passou comprar deputados para aprovar reformas radicais. Não bastasse isso, Marcos Augusto Gonçalves, colunista da FS, em 18/92017, p. A2, sustenta que "boa ou ruim, a segunda denúncia da Procuradoria-Geral da República contra o presidente Michel Temer será rejeitada pela Câmara (como o foi). Preocupada em escapar do camburão, a RALÉ MORAL que domina o Congresso, com o aval do voto distraído e inconsequente de grande parte do eleitorado, deverá selar a continuidade da camarilha corrupta do PMDB no poder."

Mudaram-se os tempos? Mudaram-se os costumes? Nada. Os liberais são os mesmos, desde o golpe da maioridade de 24 de julho de 1840. Continuamos a ser uma sociedade de castas, com histórica separação da casa grande e da senzala. Que se tenha um 2018 de luta pela cidadania e pela igualdade.

Migração para a modalidade MEI

A partir do dia 1º de janeiro, entram em vigor as novas regras do MEI, entre elas, o aumento do limite do faturamento anual, que passará dos atuais R$ 60 mil para R$ 81 mil

A Receita Federal estima que cerca de 30% das empresas aptas a integrarem a modalidade de Microempreendedor Individual (MEI) farão a migração em 2018. A partir do dia 1º de janeiro, entram em vigor as novas regras do MEI, entre elas, o aumento do limite do faturamento anual, que passará dos atuais R$ 60 mil para R$ 81 mil.

Segundo a Receita, com o novo limite, 172 mil empresas que integram outras modalidades estarão aptas a integrar o MEI, mas apenas 52 mil devem de fato migrar para a modalidade. Os microempreendedores individuais são enquadrados no Simples Nacional e ficam isentos dos tributos federais (Imposto de Renda, PIS, Cofins, IPI e CSLL).

A modalidade, no entanto, também impõe restrições. Além do limite de faturamento, o microempreendedor não pode participar como sócio, administrador ou titular em outra empresa; não pode contratar mais de um empregado e deve exercer alguma das atividades previstas para a modalidade. A partir de 2018, serão incluídas 13 ocupações e excluídas três: personal trainer, arquivista de documentos e contador/técnico contábil.

> Com o aumento do valor de enquadramento, acredita-se que para algumas atividades será de muita valia, por exemplo, para quem faz reformas, tipo pinturas, parte elétrica e hidráulica
>
> **Antônio Gomes,** contador e advogado

Microempreendedores

AAtualmente, de acordo com dados do Portal do Empreendedor, o Brasil tem 7,7 milhões de MEI. De acordo com dados divulgados este mês pela Serasa Experian, das 1,9 milhões de novas empresas instaladas no país entre janeiro e outubro deste ano, 1,5 milhão são microempreendimentos individuais, o que equivalente a 78,6% do total.
Os números são os maiores já apurados pelo Indicador Serasa Experian de Nascimentos de Empresas para os dez primeiros meses do ano. A quantidade de novos MEIs também é 11,7% superior ao registrado entre janeiro e outubro de 2016, quando 1,3 milhão de novas empresas desse segmento nasceram. De acordo com o Serviço Brasileiro de Apoio às Micro e Pequenas Empresas (Sebrae) os micro e pequenos empreendimentos representam 27% do Produto Interno Bruto do país (soma dos bens e serviços produzidos no país) e são responsáveis por cerca de 52% dos empregos formais no Brasil.

Queda na arrecadação

A entrada de novas empresas na modalidade, no entanto, acarretará também em uma queda na arrecadação, devido às concessões de incentivos fiscais. A Receita Federal estima uma renúncia de R$ 150 milhões por ano. "Como administração tributária, não vemos com bons olhos, porque estende uma faixa de faturamento muito alta, sem pagar praticamente nada", diz o secretário-executivo do Comitê Gestor do Simples Nacional, auditor-fiscal Silas Santiago. "Na avaliação da administração tributária, não era necessário ter esse aumento". Mesmo com a queda na arrecadação, a expectativa é de que as mudanças estimulem a economia do país. Elas fazem parte do programa anunciado pelo governo no ano passado, Crescer sem Medo.

172 MIL

empresas que integram outras modalidades estarão aptas a integrar o MEI

Para o contador e advogado Antônio Gomes, da Liberal Contabilidade, o novo limite trará mais conforto especialmente para os microempreendimentos que têm tendência a crescer. "Com o aumento do valor de enquadramento, acredita-se que para algumas atividades será de muita valia, por exemplo, para quem faz reformas, tipo pinturas, parte elétrica e hidráulica. Antes ficavam de olho no faturamento e até mesmo deixavam de pegar serviço ou postergavam a emissão de nota fiscal para não ser desenquadrados da condição de MEI. Com o aumento, para quem tem tendência a crescer, com certeza ficou melhor", disse Gomes.

Segundo o contador, o MEI é ideal para regularizar empreendimentos. "Nesta modalidade são abarcadas atividades que antes ficavam a mercê de benefícios por parte do governo, como o previdenciário. O MEI tem direito a aposentadoria por idade, além de auxílio a doença", disse ao acrescentar: "O MEI é uma modalidade simplificadíssima para abarcar aquelas atividades ditas como de fundo de quintal tipo pipoqueiro, churrasqueiro, são aqueles empreendedores que estão em seguimento embrionário. São, digamos, atividades que com o tempo podem se tornar grandes empresários".

SALDO

País perde 12 mil vagas de emprego em novembro

O saldo de empregos formais no Brasil em novembro ficou negativo, com redução de 12.292 vagas. Em relação a outubro, houve redução de 0,03%, segundo o Cadastro Geral de Empregados e Desempregados (Caged), divulgado ontem pelo Ministério do Trabalho. Os dados já consideram as novas formas de contratação estabelecidas na reforma trabalhista.

Segundo o ministro do Trabalho, Ronaldo Nogueira, em novembro há uma tendência de saldo negativo do emprego. Ele argumentou, entretanto, que esse resultado não indica interrupção no processo de retomada do crescimento econômico, com criação de postos de trabalho. "Nos 11 meses do ano, oito foram positivos [com geração de emprego]", disse Nogueira.

O resultado de novembro considera 1.111.798 de admissões contra 1.124.090 de desligamentos. No acumulado do ano, o saldo é de 299.635 empregos, com expansão de 0,78% em relação a dezembro de 2016. Nos últimos 12 meses, o saldo é negativo, com redução de 178.528 postos de trabalho, uma retração de 0,46%.

Setores da economia

Em novembro, o comércio foi o único setor que registrou saldo positivo (tanto atacadista quanto varejista), com a criação de mais de 68 mil vagas. Segundo o Minstério do Trabalho, as festas de fim de ano, que aqueceram as vendas, foram o motivo desse resultado.

A indústria de transformação registrou saldo negativo de 29.006 empregos. A construção civil reduziu 22.826 vagas. O setor agropecuária gerou saldo negativo de 21.761 vagas. O setor de serviços também apresentou saldo negativo de 2.972 vagas.

Projeção

A projeção do Ministério do Trabalho é que em 2018, com o crescimento da economia (o Produto Interno Bruto – PIB) em 3%, devem ser criados 1.781.930 empregos formais até o fim do ano, na comparação com o mesmo período de 2017. O ministério também divulgou uma estimativa mais otimista considerando o crescimento do PIB de 3,5%, com a criação, no próximo ano, de 2.002.945 vagas.

Regiões

A região que mais criou vagas formais em novembro foi a Sul, com 15.181 postos. A Região Nordeste abriu 3.758 vagas. As demais regiões registraram saldo negativo: Sudeste (-16.421), Centro Oeste (-14.412) e Norte (-398).

Salários

Em novembro, o salário médio de admissão no país ficou em R$ 1.470,08, enquanto o de demissão foi de R$ 1.675,58. Na comparação com outubro, houve aumento de 0,39% no salário de contratação e de 0,02% no de demissão.

AVISO DE LICITAÇÃO. PREGÃO PRESENCIAL Nº 006/2017. A Prefeitura Municipal de Barra do Corda - MA, através de seu Pregoeiro e Equipe de Apoio, torna público para conhecimento de todos que estará realizando licitação na MODALIDADE: Pregão Presencial. TIPO: Menor Preço Global. OBJETO: Contratação de empresa para a prestação de serviços de acesso à internet (provedor) para o atendimento para o atendimento das necessidades da Secretaria Municipal de Saúde. BASE LEGAL: Lei Federal nº 10.520/02, subsidiariamente pela Lei Federal n.º 8.666/93 e alterações posteriores e as condições do Edital. Recebimento e abertura dos envelopes Proposta e Habilitação: às 15h do dia 10 de Janeiro de 2018. O Edital estará à disposição para consulta gratuita no setor de licitação, das 08h às 12h e no site do Município. Os interessados na aquisição dos mesmos deverão recolher o valor de R$ 20,00 (vinte reais) mediante a retirada do DAM, na Rua Isaac Martins, nº 371, Centro, Barra do Corda - MA. **Sara Ferreira Costa** - Pregoeira.

AVISO DE LICITAÇÃO. PREGÃO PRESENCIAL Nº 004/2018. A Prefeitura Municipal de Barra do Corda - MA, através de seu Pregoeiro e Equipe de Apoio, torna público para conhecimento de todos que estará realizando licitação na MODALIDADE: Pregão Presencial. TIPO: Menor Preço Global. OBJETO: Contratação de Empresa para Prestação de serviços de gestão tributária, treinamento e orientação de servidores e contribuintes. BASE LEGAL: Lei Federal nº 10.520/02, subsidiariamente pela Lei Federal n.º 8.666/93 e alterações posteriores e as condições do Edital. Recebimento e abertura dos envelopes Proposta e Habilitação: às 08h do dia 10 de Janeiro de 2018. O Edital estará à disposição para consulta gratuita no setor de licitação, das 08h às 12h e no site do Município. Os interessados na aquisição dos mesmos deverão recolher o valor de R$ 20,00 (vinte reais) mediante a retirada do DAM, na Rua Isaac Martins, nº 371, Centro, Barra do Corda - MA. **Sara Ferreira Costa** - Pregoeira.

AVISO DE LICITAÇÃO. PREGÃO PRESENCIAL Nº 005/2017. A Prefeitura Municipal de Barra do Corda - MA, através de seu Pregoeiro e Equipe de Apoio, torna público para conhecimento de todos que estará realizando licitação na MODALIDADE: Pregão Presencial. TIPO: Menor Preço Global. OBJETO: Contratação de empresa para a prestação de serviços de acesso à internet (provedor) para o atendimento das necessidades da Secretaria Municipal de Administração. BASE LEGAL: Lei Federal nº 10.520/02, subsidiariamente pela Lei Federal n.º 8.666/93 e alterações posteriores e as condições do Edital. Recebimento e abertura dos envelopes Proposta e Habilitação: às 10h do dia 10 de Janeiro de 2018. O Edital estará à disposição para consulta gratuita no setor de licitação, das 08h às 12h e no site do Município. Os interessados na aquisição dos mesmos deverão recolher o valor de R$ 20,00 (vinte reais) mediante a retirada do DAM, na Rua Isaac Martins, nº 371, Centro, Barra do Corda - MA. **Sara Ferreira Costa** - Pregoeira.

MINERAÇÃO

Nova agência é sancionada por Temer

O presidente Michel Temer sancionou ontem a lei que cria a Agência Nacional de Mineração (ANM). A nova agência substitui o Departamento Nacional de Produção Mineral (DNPM) na regulação e fiscalização do setor de mineração.

Vinculada ao Ministério de Minas e Energia, a ANM tem, entre suas atribuições, a fiscalização da atividade de mineração e a responsabilidade por vistorias, notificações, autuação de infratores e adoção de medidas como interdição e aplicação de sanções.

Pela Constituição, a atividade de mineração é autorizada sob o regime de concessão pública. Como contrapartida, as empresas exploradoras têm de pagar compensação aos entes da União.

A nova agência contará com uma diretoria colegiada, composta por cinco diretores, para dirigir seus trabalhos. Os diretores serão brasileiros indicados pelo Palácio do Planalto, nomeados após aprovação pelo Senado. Eles exercerão mandato de quatro anos, permitida somente uma recondução ao cargo.

Medidas

Em julho, o governo editou três medidas provisórias alterando as regras do setor. Entre elas, estão a criação da ANM e alterações na cobrança da Compensação Financeira pela Exploração de Recursos Minerais (CFEM), espécie de royalties do setor.

Em 2016, a arrecadação da CFEM totalizou R$ 1,6 bilhão. Atualmente, o cálculo do valor devido é feito com base no faturamento líquido da empresa. Com a mudança, a cobrança terá como base a receita bruta da venda do minério, agregando os custos com transporte e seguro.

A medida gerou a expectativa de ampliar a arrecadação do governo em cerca de 80%. O objetivo é conseguir, nos próximos sete anos, elevar de 4% para 6% a participação do setor de mineração no Produto Interno Bruto (PIB, soma de todos os bens e serviços produzidos no país).

PREFEITURA MUNICIPAL DE PALMEIRÂNDIA
Governando para todos

AVISO DE LICITAÇÃO PREGÃO PRESENCIAL SRP Nº 001/2018. A Prefeitura Municipal de Palmeirândia/ MA, através da Comissão Permanente de Licitação torna público para conhecimento dos interessados, que fará realizar, sob a égide da Lei nº 10.520/02 e subsidiariamente as disposições da Lei 8.666/93 e suas alterações posteriores, Licitação na modalidade Pregão na sua forma Presencial, do tipo Menor Preço por Item, sob o Regime de Fornecimento, objetivando: Formação de registro de preços para eventual contratação de empresa para fornecimento de gêneros alimentícios para atender as necessidades de alimentação dos alunos das escolas municipais de Palmeirândia - MA. ABERTURA: 10 de janeiro de 2018, às 09h30min, Sala de sessões da Comissão de Licitações localizada na Praça Santo Antônio, s/n, centro, Palmeirândia – MA, sendo presidida pelo Pregoeiro desta Prefeitura Municipal. O edital e seus anexos encontram-se disponíveis no prédio onde funciona a Comissão Permanente de Licitação, onde poderão ser consultados gratuitamente ou adquiridos mediante o recolhimento da importância de R$ 50,00 (cinquenta reais) feito exclusivamente através de documento de Arrecadação Municipal (DAM), Praça Santo Antônio, s/n, centro, Palmeirândia – MA. 28 de dezembro de 2017. Silvana de Jesus Souza Soares/ Pregoeira Substituta.

PREFEITURA MUNICIPAL DE PALMEIRÂNDIA
Governando para todos

ERRATA AO AVISO DE LICITAÇÃO SRP Nº 036/2017. A Prefeitura Municipal de Palmeirândia - MA, inscrita no CNPJ sob nº 06.209.936/0001-03. Informa a presente **ERRATA. DO TÍTULO DO AVISO. ONDE SE LÊ**: AVISO DE LICITAÇÃO PREGÃO PRESENCIAL SRP Nº 036/2017. **LEIA-SE**: AVISO DE LICITAÇÃO PREGÃO PRESENCIAL Nº 036/2017. **DO OBJETO. ONDE SE LÊ**: Formação de registro de preços para futura e eventual contratação de empresa para realizar manutenção de veículos com fornecimento de peças para satisfazer as necessidades do Município de Palmeirândia - Ma. **LEIA-SE**: Contratação de empresa para realizar manutenção de veículos com fornecimento de peças para satisfazer as necessidades do Município de Palmeirândia - Ma. **DO TIPO. ONDE SE LÊ**: Menor Preço por Item. **LEIA-SE**: Menor Preço por Lote. **DO REGIME. ONDE SE LÊ**: Empreitada por preço Unitário. **LEIA-SE**: Empreitada por preço Unitário e Fornecimento. Palmeirândia/MA, 20 de dezembro de 2017. Manoel Eduardo Rosa Pinheiro – Pregoeiro.

COMPANHIA DE NAVEGAÇÃO NORSUL
CNPJ/MF Nº 33.127.002/0001-03
NIRE 2130000173-5

CONVOCAÇÃO

Ficam os Srs. Acionistas da **COMPANHIA DE NAVEGAÇÃO NORSUL** ("Companhia") convocados a comparecer à Assembleia Geral Extraordinária que se realizará no dia 10 de janeiro de 2018, às 13:00 hs, na sede social, à Rua Sete, Quadra A, casa 2 - parte, Sítio Campinas, São Luís, Maranhão, a fim de deliberarem sobre a seguinte ordem do dia: (i) Eleição dos membros do Conselho de Administração. Vice-presidente do Conselho de Administração, Ignácio Ferraz de Sá Freire Junior

NM

Nedilson Machado
nm@oimparcial.com.br

Turismo no Réveillon

A Polícia Militar (PMMA), o Corpo de Bombeiros Militar do Maranhão (CBMMA) e o Departamento Estadual de Trânsito (Detran) já estão prontos para montar estratégias de segurança para o Réveillon de Todos 2018 em São Luís. No trade turístico é só alegria, com a expectativa de receber 20% a mais de visitantes em relação ao Réveillon 2017. A Companhia de Policiamento de Turismo Independente (CPTur), por exemplo, traçou estratégias de atuação integrada com o objetivo de dar mais tranquilidade aos frequentadores da orla e demais pontos turísticos da cidade.

Folia patrocinada

A Uber e Dream Factory são as empresas que mais estão investindo no Projeto Carnaval Rio 2018, promovido pela Riotur. Aliás, é um investimento recorde, algo em torno de R$ 35 milhões, em se tratando de recursos privados. Reduzido o investimento da Prefeitura do Rio, destinado prioritariamente para pastas como Saúde e Educação, o papel da Riotur nessa captação de patrocínios corrobora a intenção de tornar esses eventos autofinanciáveis, minimizando o impacto no orçamento público e atraindo capital particular para a realização do maior evento do país.

KARLOS GEROMY/OIMP/D. A PRESS

Na tarde de quarta-feira a redação de O Imparcial recebeu a agradável visita da equipe da TV São Luís (Afiliada Rede TV), do Grupo Zildeni Falcão, que conheceram nossas instalações e trocaram ideias com o diretor-presidente Pedro Batista Freire, Raimundo Borges e Célio Sérgio, que são vistos na foto com Ieda Falcão (do programa Arte e Cor) e a repórter Bah Rodrigues.

Para ficar na memória

Ainda está em tempo de você marcar seu espaço no mega Réveillon 2018 do Villa Reale Litorânea, que promete surpresas inesquecíveis. Open bar de drinks exclusivos a noite inteira e open food com mesa gourmet, mesa de caldos e café da manhã estão garantidos no camarote do evento. A diversão, vale confirmar, ficará por conta da dupla sertaneja Marcos & Belutti, Sambaceuma, Grupo Argumento, Pepê Júnior, Luckas Seabra e os DJs Claudinho Polary e Walter Júnior.

Escolha seu espaço

Os espaços Jardim, Espaço Villa e Espaço Lounge também são ambientes oferecidos por esta megaprodução. Adquira seu ingresso na Bilheteria Digital (com taxa) e Villa Reale Holandeses (s/taxa). Para mais informações no site www.reveillonvillareale.com.br.

NM com o arquiteto e amigo Rafael Maciel, da equipe de Marketing do Grupo Potiguar, que encerra 2017 com um saldo vitorioso de ações

Em Imperatriz

Os juízes Ana Beatriz de Carvalho Maia e Delvan Tavares, respectivamente da 2ª Vara e da Vara da Infância e Juventude da comarca de Imperatriz, venceram a categoria "Juiz Individual da Justiça Estadual", da 8ª edição do Prêmio "Conciliar é Legal". A premiação foi por conta do projeto "Mediar para Educar" - que promove atividades de mediação de conflitos escolares com estudantes de Imperatriz. O evento é promovido pelo Conselho Nacional de Justiça (CNJ) e acerimônia de entrega dos prêmios acontecerá no dia 6 de fevereiro próximo, após o término da primeira Sessão Plenária do CNJ.

Por aqui mesmo

De acordo com a Associação Brasileira de Agências de Viagens (ABAV), os destinos nacionais representam 60% da procura nas agências nas festas de fim de ano. E o que não faltam são opções de destinos para celebração das datas. Para ajudar o turista, a Agência de Notícias do Turismo separou algumas opções listadas no Calendário de Eventosdo Ministério do Turismo com informações sobre locais, datas, horários e detalhes dos eventos que ocorrem todos os meses, inclusive do réveillon.

Troca provocante

A semana começou com as tradicionais trocas de presentes no comércio lojista de São Luís, principalmente os shopping centers. Roupas fora do tamanho e produtos danificados têm troca garantida, mas se o problema é o gosto pela cor ou estilo da roupa aí complica. Ou seja, não tem amparo legal do Procon. O certo é que quem vai trocar alguma coisa nestes tempos de festas, acaba saindo de lá com alguma coisa a mais do seu agrado. E o comércio adora.

Renovação

A cantora Elba Ramalho enaltece mais uma vez a fé em seu mais recente trabalho. Devota confessa de Nossa Senhora, ela lança neste fim de ano, nas plataformas digitais, o álbum "Eu sou o caminho", que traz uma série de mensagens sobre amor e renovação. Projetado no "místico sagrado" do universo espiritual, como define a cantora, o disco tem 12 canções. Entre inéditas e regravações, se fazem presentes clássicos de nomes como Roberto Carlos e do austríaco Franz Schubert, com a icônica Ave Maria.

Pernas pro ar

Com os feriados de 2018 (12 nacionais, sem falar os estaduais e municipais), dos quais 12 em dias úteis com possibilidade de prolongamento, o chamado "enforcamento", o comércio varejista de São Luís vai ter que arregaçar as mangas para compensar o prejuízo dos dias parados. Ao longo do ano o comércio terá cerca de 30 dias de movimento prejudicado e novembro será o mês com mais feriados: Finados (sexta-feira), Proclamação da República (quinta-feira) e da Consciência Negra (terça-feira).

Leitura virtual

A Livraria Cultura anunciou nesta terça-feira, 26, a compra da plataforma on-line Estante Virtual, que atua em marketplace de livros na América Latina. O valor da operação não foi revelado. Em nota, a empresa explica que a aquisição da empresa de e-commerce, com 4 milhões de clientes cadastrados e 17,5 milhões de livros vendidos, vem ao encontro do atual movimento de expansão da Livraria Cultura, iniciado com a aquisição da Fnac no Brasil, em julho de 2017.

É pra curtir

O projeto eletrônico Mad Dogz é uma das boas atrações do Réveillon Privilégio do Praia Mar Hotel. A produção vem assinada por João Marcelo e Clayton Macedo (Jackie Chan Produções).

Também estarão por lá Shinoda, Levada do Teco, Andson Mendonça, Argumento, Gerrard Lima, Wesley Dantas, Andinho, Samba Ceuma, Stanley e Cristian, Comando LL e os DJs Huggo Zanella, Erick Ferres, Bulacha, Pulga, The Paul e Dyogenes.

A Casa Barrica recebe hoje a comédia teatral Pão com Ovo, da Cia Santa Ignorância, em sua última apresentação do ano. Toda a renda da apresentação será em benefício do Carnaval 2018 do Bloco Dragões da Madre Deus, que tem o "Pão com Ovo" como tema da folia.

Em cartaz até dia 6 de janeiro, na Galeria Antonio Almeida do Palacete Gentil Braga, a exposição "Presépio Artístico 2017: Tradição que se renova!", reúne mais de dez obras de artistas visuais maranhenses".

Voar nestas férias pela Azul será muito mais divertido. Por conta da nova edição do happy hour de férias da companhia, até o dia 18 de fevereiro, será oferecida a bordo a cerveja Skol com snacks gratuitos.

Trata-se da ação "Esquenta Verão", em que latinhas de 269ml da bebida serão disponibilizadas nas viagens com mais de uma hora de duração, entre quarta e sextas-feiras, com decolagem entre 17h e 21h.

FOTOS: ARQUIVO O IMPARCIAL

Show no Céu, preocupação na Terra

Os fogos de artifício viraram sinônimo das festas de fim de ano. Esses itens que pintam o céu com cores vibrantes promovem um espetáculo e tanto. Mas, para manusear os explosivos de forma correta e segura, é necessária uma série de cuidados

ROBERT OLIVEIRA

"Eu lembro como se tivesse sido ontem. Era véspera de Natal, eu estava na casa da minha avó, com todos os familiares e amigos que passaram Natal com a gente. Na hora da contagem regressiva, que é algo tradicional na família, eu me preparei com o 'foguete', acendi com o isqueiro e esperei", conta.

E o relato continua: "Foi então que ouvi barulho de gritos misturado ao som dos fogos de artifício. O problema é que eles não estavam explodindo no céu, mas no chão, próximo a mim. Não senti nada na hora, somente horas depois, quando estava deitado numa cama de hospital".

A história narrada é do estudante universitário Francisco Lopes, de 23 anos. Era Natal do ano de 2015. Após o acidente, o estudante foi levado às pressas para uma Unidade de Pronto Atendimento (UPA), mas não apresentou risco de morte, apenas queimaduras de 2º grau na mão, braços e pernas. Ninguém mais se feriu.

"Eu me lembro de não ter sentido nenhuma dor física. Depois, me toquei que a insensibilidade era por conta da alta quantidade de álcool que eu tinha ingerido desde antes da meia-noite", relembra Francisco, apreensivo.

Hoje, o universitário afirma que quer distância de qualquer material explosivo e que a situação em 2015 o fez criar traumas de fogos de artifício. Mas, segundo o capitão Lisboa, do Corpo de Bombeiros Militar do Maranhão, dá pra utilizar o material sem correr nenhum risco real. Basta seguir o que dizem as instruções na embalagem.

"Para soltar fogos de artifício, são necessários vários cuidados que começam desde a escolha do produto. Não deve ser comprado em qualquer lugar. As pessoas devem procurar casas especializadas e que tenham referência. É importantíssimo, também, conferir o certificado de garantia do fabricante. Temos uma infinidade de fogos de artifício e é sempre interessante observar as recomendações do fabricante", alerta.

> Eu me lembro de não ter sentido nenhuma dor física. Depois, me toquei que a insensibilidade era por conta da alta quantidade de álcool que eu tinha ingerido desde antes da meia-noite
>
> **Francisco Lopes,**
> universitário

2015
Ano do acidente de Francisco Lopes

R$ 15
Preço mínimo dos fogos de artifício

Aumento na procura

Com a proximidade das festas de fim de ano, a procura por itens pirotécnicos, como são classificados os fogos de artifício, aumenta consideravelmente. Pelo menos é o que garante a Tharcianne Cavalcante, gerente de uma loja credenciada especializada em itens explosivos como os fogos brilhantes. Segundo ela, a procura aumenta em 100%.

"Ao longo do ano, nós temos uma procura regular, mas é muito pontual. Atendemos pedidos para casamentos, festas de 15 anos, formaturas, aniversários de cidades em todo o Maranhão, festas de São João, comemoração de dias santos... Mas nada se compara à procura que a gente registra no fim do ano. As pessoas realmente gostam dos fogos de artifício e não abrem mão de comprar até mesmo os fogos mais caros", relata.

Tharcianne fala dos principais itens que saem neste período do ano. "Os Fogos Coloridos – aqueles que explodem formando cores e desenhos no céu - são os mais procurados e seus preços variam de R$ 25 a R$ 30 a caixa com seis unidades".

Em seguida, os fogos de tiro, que são os que explodem apenas fazendo barulho similar ao que se registra com tiros de arma de fogo. Esses costumam sair a R$ 15,00 a caixa com seis unidades. Os Fogos de Base também saem bastante, segundo a gerente. "Esses itens são montados em uma espécie de base para que não haja preocupação em soltar os fogos manualmente. Os preços variam bastante – entre R$ 65,00 e R$ 2.500,00", diz.

Bonito, mas perigoso

É lindo de se ver. Ao explodirem, pintam o céu com cores vibrantes. O espetáculo brilhante já virou sinônimo de fim de ano. É tradição passar a virada de ano a observar o horizonte colorido. Os fogos de artifício são um show à parte. No entanto, apesar de ser encarado como uma brincadeira por grande parte da população, o uso dos fogos é algo muito sério. Se usado de forma inadequada, pode acarretar graves acidentes. Para não correr riscos e deixar de comemorar em um momento festivo, é importante seguir algumas orientações de segurança. O capitão Lisboa esclarece os cuidados a serem tomados.

"Nunca permitir que as crianças manipulem esse material. No caso de bombinhas mais simples, sempre deve ter a supervisão de um adulto. Também tem que tomar cuidado para usar esses fogos de artifício somente em regiões abertas, que não há rede elétrica, bandeiras ou árvores".

Lisboa pondera, ainda, que os que manipularem os itens explosivos nunca devem tentar reacender o fogo de artifício que, por acaso, não chegou a explodir. Em casos de acidentes, "a primeira coisa é afastar as pessoas da vítima, para salvaguardar a vítima e proteger outras pessoas de acidentes. Se for um ferimento leve, lavar com água corrente, na temperatura ambiente".

"Se precisar proteger o ferimento, que o faça com um pano ou toalha limpa. Não colocar nenhum produto químico no ferimento como, por exemplo, margarina ou creme dental. E nunca, em hipótese alguma, manusear esses produtos sob efeito de bebida alcoólica", adverte.

Em ritmo de inaugurações

Governador Flávio Dino encerra o ano inaugurando novo trecho da urbanização da orla da Praia do Araçagi, a Ponte da Juçara, as obras de pavimentação e asfalto nos bairros da cidade

Com uma série de obras a serem inauguradas nos últimos dias de 2017, o governador Flávio Dino encerra o ano cumprindo mais uma agendada oficial de trabalho nesta sexta-feira (29). Ao longo do dia, serão inaugurados novos trechos da urbanização da orla da Praia do Araçagi, a Ponte da Juçara, as obras de pavimentação asfáltica da MA-201 e MA-202, as obras do Programa Mais Asfalto nos bairros da Cidade Olímpica, José Reinaldo Tavares e na Estrada da Mata.

O secretário de Estado de Infraestrutura (Sinfra), Clayton Noleto, realizou nesta semana uma última vistoria às obras: "O governador Flávio Dino tem trabalhado de forma planejada, de modo a enfrentar problemas que se acumularam ao longo de décadas. Hoje estamos vistoriando dezenas de obras, tanto na infraestrutura, como na segurança e na área do turismo, como será a entrega da urbanização da praia do Araçagi".

"São muitos investimentos realizados pelo Governo do Maranhão, ajudando a melhorar a qualidade de vida da população. E nós temos acompanhado de perto essa evolução", acrescenta Clayton Noleto. A orla da praia do Araçagi está de cara nova. Ela recebeu uma ampla intervenção, renovando a área com ações de urbanização – melhoria esperada há muitos anos pelos moradores de São José de Ribamar e por quem frequenta as praias da região.

Foram quatro etapas da obra na Praia do Araçagi, onde o Governo investiu mais de R$ 11 milhões. Foram construídos 1.500 metros de extensão, incluindo duas rotatórias, dois retornos, rampa de acesso, ciclovia e cerca de 400 vagas de estacionamento. O projeto contemplou, ainda, o calçamento do outro lado da Avenida Atlântica.

A área foi toda nivelada tornando o lugar acessível e seguro. A extensão final da orla, esquina da Avenida Atlântica com a Rua Urucutiana, onde os ônibus fazem o retorno, também recebeu serviços.

Flávio também inaugura obras do Mais Asfalto na Cidade Olímpica, onde foram investidos R$ 6,2 milhões

Estrada da Mata

As obras do Mais Asfalto melhoraram ainda a pavimentação na Estrada da Mata, onde foram aplicados recursos de mais de R$ 5,8 milhões. Já no Residencial José Reinaldo Tavares, serão 6,7 quilômetros recuperados com investimentos de R$ 3,3 milhões.
A agenda de Governo desta sexta-feira inclui ainda a entrega de um posto do VIVA/Procon na área do Terminal de Integração do São Cristóvão. Entre os serviços oferecidos estão emissão da 1ª e 2ª via do RG, inscrição e consulta do CPF, antecedentes criminais e serviços do balcão do cidadão.
"O benefício atende uma demanda dos moradores da região e faz parte do plano de expansão deste serviço pelo Governo. Estamos atendendo as necessidades daquele bairro e entorno garantindo aos cidadãos acesso a serviços da cidadania sem precisar de grandes deslocamentos, com qualidade, comodidade e segurança", diz o presidente do Viva e do Procon-MA, Duarte Júnior.
Encerrando a agenda de inaugurações e vistorias, o governador assina ordem de serviço para instalação de poços em Paço do Lumiar e São José de Ribamar, melhorando o serviço de abastecimento de água em várias comunidades destas regiões.

Ponte nova

A agenda na Grande Ilha prossegue com inauguração da Ponte da Juçara, que interliga as MA-201, na Estrada de Ribamar, e MA-202, em São José de Ribamar. São 15 metros de extensão construídos em concreto protendido, técnica que reforça a base e permite que a estrutura aguente mais peso.

O governador visitará o andamento dos serviços do programa Mais Asfalto na região do Parque Vitória. As obras estão concentradas no Jardim Turu. Ao todo serão beneficiadas com o programa 27 ruas, sendo 15 quilômetros de pavimentação. São investidos R$ 18,5 milhões. "Essa obra vai pôr fim às dificuldades enfrentadas por décadas com alagamentos e lama durante o inverno e poeira no verão", enfatiza o titular da Sinfra.

Flávio também inaugura obras do Mais Asfalto na Cidade Olímpica, onde foram investidos recursos de R$ 6,2 milhões em melhoria da pavimentação de 15,11 quilômetros de vias.

Entre as vias, está a do seu Manoel de Jesus Santos Cardoso, de 59 anos: "Isso aqui era totalmente complicado no período de chuva. Para fazer um pequeno trajeto, as pessoas tinham que se sujeitar aos riscos de buracos e muita lama, o que acabava ocasionando muitos acidentes. Agora chegou o novo. É uma oportunidade de viver melhor que o Governo nos entrega".

As obras no bairro englobam um total de 22 ruas e avenidas asfaltadas, além de drenagem profunda e construção de ponte na Avenida dos Agricultores, a maior da área, que corta o Residencial José Reinaldo Tavares.

O morador da Avenida do Agricultor, na Cidade Olímpica, Agemiro Barros Gonçalves, de 60 anos, ressalta a mudança que as obras trouxeram para o bairro: "Uma via como esta, grande, que só dava desgosto e prejuízo para a gente, agora se transforma em motivo de orgulho. Agora as pessoas conseguem ter dignidade e ao mesmo tempo lazer. Isso que é governar, é devolver a vida as pessoas".

PROJETO

Inclusive Praia acontece todos os domingo na Praia do Calhau

Derrubando barreiras das pessoas de baixa mobilidade

Idosos, pessoas com deficiência de baixa mobilidade, visual e auditiva estão tendo uma nova oportunidade de inclusão social em São Luís. Desde setembro deste ano, elas estão sendo beneficiadas pelo Projeto Inclusive Praia. A palavra inclusive está no nome de todos os projetos, porque entendem que pessoas com deficiência, pouca mobilidade de idade avançada têm o mesmo direito ao lazer, turismo, esporte e outras atividades lúdicas como qualquer cidadão.

Segundo Alessandra Pajama, coordenadora do Inclusive Praia, que acontece todos os domingo das 9h às 17h na Praia do Calhau, faz parte de um dos vários projetos do Coletivo Tiquira com Cuxá. O objetivo do projeto é proporcionar finais de semanas de lazer na praia. Já se passaram 15 domingos e tiveram exatamente 905 visitantes. O encerramento do projeto está previsto para março de 2018 e já percorreu 13 cidades do país.

"Todas as vezes fomos de ônibus porque não tínhamos muito recursos. Andávamos com todo nosso material transportando dentro do ônibus para as outras cidades do Brasil. O nosso medo agora é que quando acabe o nosso patrocínio o projeto não aconteça mais", explicou Alessandra Pajama.

Alessandra Pajama acrescentou em entrevista a **O Imparcial** que a estrutura do Inclusive Praia conta com duas cadeiras anfíbias que andam na areia e entram na água; um contêiner naval de seis metros onde todos os materiais são guardados e onde também os beneficiados fazem as suas refeições; um banheiro químico, duas tendas de 5X5, uma esteira, uma rampa que dá acesso às tendas, vários jogos adaptados para pessoas com e sem deficiência.

"Temos ainda atividades na areia, em piscina de agua doce e de bolinhas para as crianças que ainda não tenham nenhum convívio com o mar. E uma das coisas que chamam bastante a atenção são as cadeiras anfíbias que levam as pessoas de baixa mobilidade ou deficientes para tomar banho na praia com a supervisão dos monitores que as acompanham", disse Alessandra Pajama.

> Uma das coisas que chamam bastante a atenção são as cadeiras anfíbias que levam as pessoas de baixa mobilidade ou deficientes para tomar banho na praia com a supervisão dos monitores que as acompanham
>
> **Alessandra Pajama, coordenadora do projeto**

LUTO

Fotojornalismo perde um grande profissional

REDAÇÃO

Morreu na manhã de ontem, em São Luís, o fotógrafo Francisco Campos. Profissional bastante conhecido por seus inúmeros trabalhos jornalístico, Campos foi encontrado morto em seu apartamento, no bairro do Renascença II. O velório foi realizado na Pax União, no Centro da cidade. O enterro será hoje, pela manhã, no Cemitério Parque da Saudade, no bairro do Vinhais.

Conhecido pelo profissionalismo e competência, Campos nasceu em São Luís em 22 de fevereiro de 1964. Iniciou a carreira como fotojornalista na década de 1980. Trabalhou no jornal **O Imparcial**, além de passagens por outros veículos de comunicação e contribuições para o estado e prefeituras do interior e da capital. Era casado com a jornalista Luiza Lina e deixou cinco filhos.

Pesares

Como lembra o diretor de Redação de **O Imparcial**, Raimundo Borges, Campos "foi um profissional exemplar. Criterioso no que fazia e responsável na execução daquilo que a profissão indicava. Por três vezes, alternadamente, trabalhou em **O Imparcial** e sempre estava pronto para ser chamado em outras oportunidades".

A Secretaria de Estado de Comunicação Social e Assuntos Políticos (Secap) manifestou, por meio de nota, profundo pesar pela morte do fotojornalista. "Campos, como era mais conhecido, atuou na Secap e atualmente prestava serviços ao governo na Secretaria de Estado de Saúde (SES)... Neste momento de dor e consternação, o governo se solidariza com familiares e amigos de Francisco Campos."

O presidente do Sindicato dos Jornalistas, Douglas Cunha, com quem também trabalhou no jornal **O Imparcial**, manifestou seu pesar pela perda do profissional. "Lamentamos o falecimento do companheiro, reconhecendo que deixa uma grande lacuna no fotojornalismo do Maranhão, pelo seu profissionalismo e extremado compromisso com seu trabalho, como cidadão de conduta ilibada e amigo. Neste momento de saudade juntamos nossa dor à de seus familiares e amigos, a quem enviamos nossas condolências, rogando ao Onipotente pelo conforto de todos."

PREFEITURA

Salário de dezembro será pago neste sábado

A gestão do prefeito Edivaldo tem sido de equilíbrio e planejamento. Mesmo com a crise econômica nacional e a queda no repasse de recursos federais, a Prefeitura de São Luís se mantém em dia com a população e a cidade. Para fechar 2017 com mais uma notícia positiva, a Prefeitura anunciou que no próximo sábado (30) o salário do mês de dezembro já estará na conta dos servidores municipais.

"Mesmo com as dificuldades, conseguimos honrar nossos compromissos e muitas vezes anteceder o pagamento da folha. Em 2018, o servidor continuará sendo prioridade em nossa gestão", disse o prefeito Edivaldo.

Durante todo o ano, a atual gestão se organizou, planejou e fixou prioridades para o fechamento em dia das contas públicas e o investimento em saúde, educação, infraestrutura, limpeza urbana, entre outros. Em 2017, foram entregues escolas e postos de saúde reformados, ecopontos e diversas ações foram realizadas na assistência, agricultura, turismo, esporte, trânsito e transporte.

Apesar da crise, o pagamento do 13º salário dos servidores foi realizado em dia. A primeira parcela foi paga a todos os servidores municipais em 21 de julho e a 2° parcela, na última quarta-feira (20).

Os servidores municipais têm acesso às informações de seus vencimentos nos terminais de autoatendimento do Banco do Brasil, por meio do contracheque eletrônico. A informação também pode ser acessada através do site da Prefeitura de São Luís (www.saoluis.ma.gov.br), no Portal do Servidor, menu do lado esquerdo, informando o número da matrícula e senha.

Regularizando a ausência no Enade

Estudantes que não fizeram o Enade podem regularizar situação até 31 de janeiro. Devem apresentar documento comprobatório digitalizado referente à ausência no exame

Os estudantes inscritos no Exame Nacional de Desempenho de Estudantes (Enade) deste ano que não compareceram à prova podem solicitar a dispensa até o dia 31 de janeiro de 2018. Entre os critérios para a liberação do exame estão acidentes, assalto, casamento, luto, acompanhamento de cônjuge, problemas de saúde, licença maternidade e paternidade ou exercício de atividade profissional no dia da prova, que foi aplicada em 26 de novembro para 451.517 estudantes.

O pedido de dispensa deve ser feito no Sistema Enade, com login e senha. Os estudantes devem apresentar, por meio eletrônico, documento comprobatório digitalizado referente ao impedimento de participação no exame.

A análise das solicitações das dispensas será feita pelos coordenadores de curso das instituições de ensino superior. Quem tiver o pedido indeferido poderá apresentar recurso ao Instituto Nacional de Estudos e Pesquisas Educacionais Anísio Teixeira (Inep), eletronicamente, de 5 a 23 de fevereiro de 2018, na mesma plataforma.

O Enade é componente curricular obrigatório dos cursos de graduação e avalia o rendimento dos concluintes dos cursos em relação aos conteúdos, habilidades e competências adquiridas. O estudante habilitado para o Enade que faltar à aplicação da prova e não justificar a ausência pode ser impedido de receber o diploma.

Cursos avaliados do Enade

A cada ano, o Enade avalia um grupo diferente de cursos superiores, ciclo que se repete a cada três anos. Em 2017, a prova foi aplicada aos concluintes dos cursos de bacharelado nas áreas: Arquitetura e urbanismo, engenharia ambiental, engenharia civil, engenharia de alimentos, engenharia de computação, engenharia de controle e automação, engenharia de produção, engenharia elétrica, engenharia florestal, engenharia mecânica, engenharia química, engenharia, sistema de informação; de bacharelado ou licenciatura nas áreas de ciência da computação, ciências biológicas, ciências sociais, filosofia, física, geografia, história, letras–português, matemática e química.
Também foram avaliados este ano os concluintes dos cursos de licenciatura nas áreas de artes visuais, educação física, letras - português e espanhol, letras–português e inglês, letras–inglês, música, pedagogia; e de tecnologia nas áreas de análise e desenvolvimento de sistemas, gestão da produção industrial, redes de computadores e gestão da tecnologia da informação.

451.517

Estudantes realizaram a prova, que foi aplicada em 26 de novembro deste ano

PIAUÍ

Prefeitura admite funcionários e paga salário de até R$ 9.500

A Prefeitura de Morro Cabeça no Tempo, no Estado do Piauí, lança concurso público dirigido pelo edital nº 001/2017, com a meta de admitir 34 funcionários de todos os níveis de escolaridade. Vale lembrar que as vagas são temporárias.

As oportunidades são para técnico de enfermagem, técnico de saúde bucal, enfermeiro, fisioterapeuta, nutricionista, psicólogo, agente de epidemias, agente de vigilância sanitária, agente de comunitário de saúde, dentista, médico, pedagogo, auxiliar administrativo, assistente social e motorista Carteira D. O vencimento vai de R$ 937 a R$ 9.500, para cumprir de 30 a 40 horas semanais.

As inscrições serão realizadas até o dia 29 de dezembro de 2017, por meio do site http://www.gabrielexcelencia.net.br, mediante o pagamento da taxa de inscrição que vai de R$ 50 a R$ 80.

As provas objetivas estão programadas para o dia 28 de janeiro de 2018, em local e horário a serem divulgados posteriormente. O prazo vigente do certame será 12 meses, a contar da data de homologação do resultado final, podendo ser prorrogado por igual período.

NATAL

Conselho Regional de Psicologia lança seletivo

O Conselho Regional de Psicologia da 17ª Região (CRP 17) lança processo seletivo, orientado pelo edital nº 01/2017, para contratar um candidato imediato e compor 149 cadastros de reserva de níveis médio e superior. É importante ressaltar que o certame será gerido pelo Instituto Quadrix.

Os cargos estão descritos em edital, os selecionados atuarão na Cidade de Natal e deverão trabalhar de 30 a 40 horas semanais, com vencimentos que variam entre R$ 1.144,44 a R$ 3.457,80, mais benefícios como vale-alimentação no valor de R$ 45, assistência Odontológica e vale-transporte.

As inscrições serão aceitas até o dia 29 de janeiro de 2018 através do site http://www.quadrix.org.br. A taxa de inscrição para nível médio é de R$ 48 e para nível superior é de R$ 55.

A prova objetiva está prevista para o dia 4 de março de 2018. Apenas os candidatos de nível superior serão submetidos também à prova discursiva e avaliação de títulos.

APROVADOS

Divulgado resultado de seletivo da Semcas

A Prefeitura de São Luís, por meio da Secretaria Municipal da Criança e Assistência Social (Semcas), divulgou ontem o resultado final de processo seletivo simplificado Edital Nº 02/2017. A lista com os aprovados está disponível no site da prefeitura (www.saoluis.ma.gov.br) no link "Editais".

"Conseguimos finalizar os seletivos a tempo de iniciarmos 2018 ofertando mais qualidade aos nossos serviços e melhorando o atendimento. Cumprimos dessa forma o calendário avançando um pouco mais na contratação de pessoal", disse a gestora da pasta, Andreia Lauande.

> Conseguimos finalizar os seletivos a tempo de iniciarmos 2018 ofertando mais qualidade aos nossos serviços e melhorando o atendimento. Cumprimos dessa forma o calendário avançando um pouco mais na contratação de pessoal
>
> **Andreia Lauande,** secretária da Semcas

A iniciativa segue orientação do prefeito Edivaldo.

O processo seletivo foi destinado à contratação temporária para preenchimento dos cargos de Agente de Controle de Unidade, Atendente de Cadastro Único e Técnico Operacional 02 na área da Assistência Social.

Os aprovados para preenchimento imediato das vagas no Processo Seletivo Simplificado deverão comparecer no dia 29 de dezembro de 2017 das 9h às 12h, no setor de Recursos Humanos da Secretaria, na Avenida Senador Vitorino Freire, nº 29 – Edifício Cesário, Centro/Anel Viário.

CONCURSO

Defensoria pública do Amapa paga R$ 13 mil

O governo do estado do Amapá divulgou processo seletivo com o intuito de contratar 40 funcionários imediatos, além de compor cadastro de reserva, para a função de defensor público da 2ª classe do estado do Amapá, fazendo jus ao salário de R$ 13.280,01.

Aos candidatos portadores de deficiência, será reservado o percentual de 5% das vagas. A inscrição será realizada através do site http://www.concursosfcc.com.br, no período das 10h do dia 8 de janeiro às 14h do dia 7 de fevereiro de 2018, mediante o pagamento de R$ 260,00.

O processo seletivo será estruturado da seguinte forma:

- Prova objetiva prevista para o dia 11 de março de 2018, período da manhã;
- Provas práticas definidas para o dia 5 de abril de 2018, período da tarde e 6 de abril de 2018, período da manhã;
- Prova oral ocorrerá nos dias 3 a 5 de agosto de 2018;
- Avaliação de títulos.

Todas as confirmações, bem como horários, locais e datas serão divulgados no site http://www.concursosfcc.com.br.

A validade vigente do certame é de 24 meses, a contar da data da publicação da homologação do resultado final, podendo ser prorrogado por igual período, a critério da Secretaria de Estado da Administração do Estado do Amapá.

ANTECIPE SEU ANÚNCIO

Em virtude do feriado de **ANO NOVO (1°/jan/2018)**, a captação de anúncios para as edições dos dias 30/dez/2017 a 2/jan/2018 será realizada até as 17h de quinta-feira, 29/dez., impreterivelmente.

COMERCIAL **98 3212.2086**
CLASSIFICADOS **98 3212.2087**

O IMPARCIAL aQui MA tem CLASSIFICADOS

DJ mata mulher com 19 facadas

Uma mulher foi morta com dezenove golpes de peixeira. Um autor de feminicídio em São Luís foi preso no interior, e policiais militares prenderam homem que queria matar esposa com golpes de foice

DOUGLAS CUNHA

Mais um crime de feminicídio aconteceu no interior do Maranhão na noite de terça-feira, 26. Desta vez, foi em Serrano do Maranhão, onde Wilson Marley, ex-DJ da Radiola Black Alien, morador do município, cometeu o feminicídio contra sua esposa, identificada como Claudiane.

Consta que o crime teria sido motivado por ciúmes, e Claudiane foi morta com cerca de 19 facadas. Conforme a Polícia Civil, após cometer o crime, Wilson Marley fugiu e agora está sendo procurado por todas as unidades policiais da região.

19

"peixeiradas" foram desferidas pelo DJ na mulher, matando-a

Claudiane e Wilson Marley num momento de descontração

FEMINICIDA PRESO

A Polícia Civil, através da Superintendência Estadual de Homicídios e Proteção a Pessoa (SHPP), investigou o feminicídio de Cezarina Ferreira Lindoso, ocorrido em 17 de junho deste ano, por volta das 23h, no interior de sua residência, na Chácara Itapiracó, periferia da capital.

A partir das investigações, a polícia chegou à autoria por Werbet Pereira Ferreira **(foto)**, conhecido como "Beto". O assassino, ocasionalmente, realizava trabalhos no sítio e tinha laços de parentesco com a vítima. Ao ser informado que Werbet teria sido preso em Godofredo Viana, por uma tentativa de homicídio, na madrugada de terça-feira, dia 26, uma equipe da SHPP deslocou-se para a Delegacia Regional de Zé Doca-MA, onde recebeu apoio para formalização do cumprimento do mandado de prisão temporária. O preso foi transferido para o Centro de Triagem de Pedrinhas, em São Luís.

AMEAÇA DE MORTE

Por volta de 1h de ontem, policiais militares lotados na unidade da Segurança Pública na cidade de Magalhães de Almeida receberam ligação telefônica de uma mulher, informando que na fazenda Santa Tereza, localizada naquele município, o seu esposo Carlos André Conceição **(foto)**, de 24 anos, estaria lhe agredindo com socos, e que também ele havia pego uma foice e tentou matá-la, mas ela teria conseguido evitar ser atingida e saiu para pedir ajuda.

A guarnição de serviço foi até ao local e encontrou o acusado bastante agressivo, sendo o referido contido pelos militares com uso de força proporcional. Após isso, Carlos André foi conduzido para a Delegacia de Polícia Civil daquele município, sem lesões corporais, para as providências legais atinentes ao caso.

DEU ERRADO

Golpista é detido em agência bancária

Na terça-feira (26), policiais Militares da cidade de Araioses efetuaram a prisão em flagrante de José de Ribamar Silva dos Santos, de 37 anos, quando este tentava de maneira fraudulenta, sacar benefícios na agência do Banco do Bradesco daquela cidade.

Por volta das 11h30 do dia 26, a guarnição da Polícia Militar de serviço na cidade de Araioses foi acionada via ligação telefônica sobre um suposto estelionatário que se passava por seu próprio pai, no intuito de sacar seu benefício. Ao chegar no local, os policiais constataram a veracidade da informação e efetuaram a prisão do acusado.

Com José de Ribamar Silva dos Santos, foram encontrados: 01 (uma) Moto de marca Yamaha, modelo XTZ de cor azul, sem placa, Chassi 9C6KE037030016461, 01 (uma) trouxa de substância análoga à maconha; alguns anéis de dedo, óculos de sol, cordões, pulseira, chapéu de cor preta, 01 (uma) jaqueta jeans, 01 (uma) porta-cédula contendo documentos pessoais, vários cartões de banco, além da quantia de RS 64 (sessenta e quatro reais).

O acusado, juntamente com todo o material apreendido, foi entregue no plantão central da delegacia de Polícia Civil de Tutoia, para as providências legais que o caso requer.

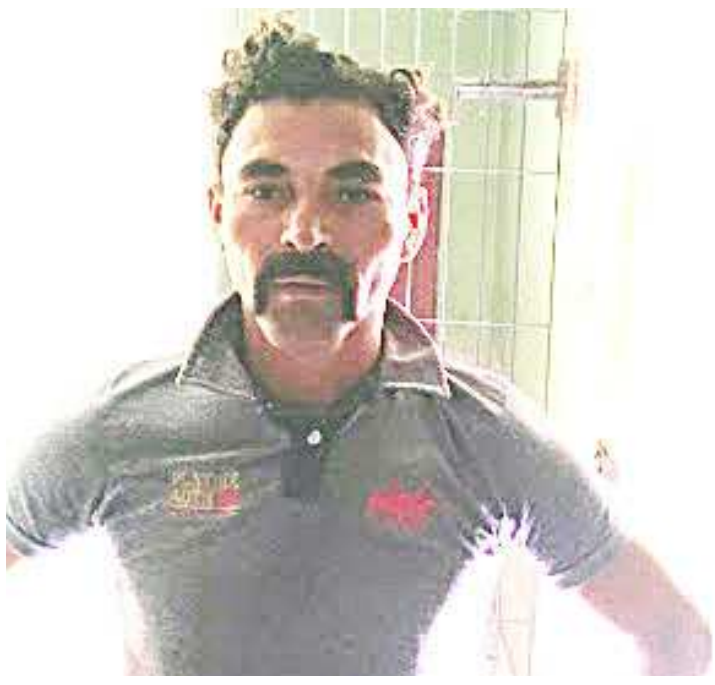

José de Ribamar tentava se passar pelo pai para sacar benefício

MISTÉRIO

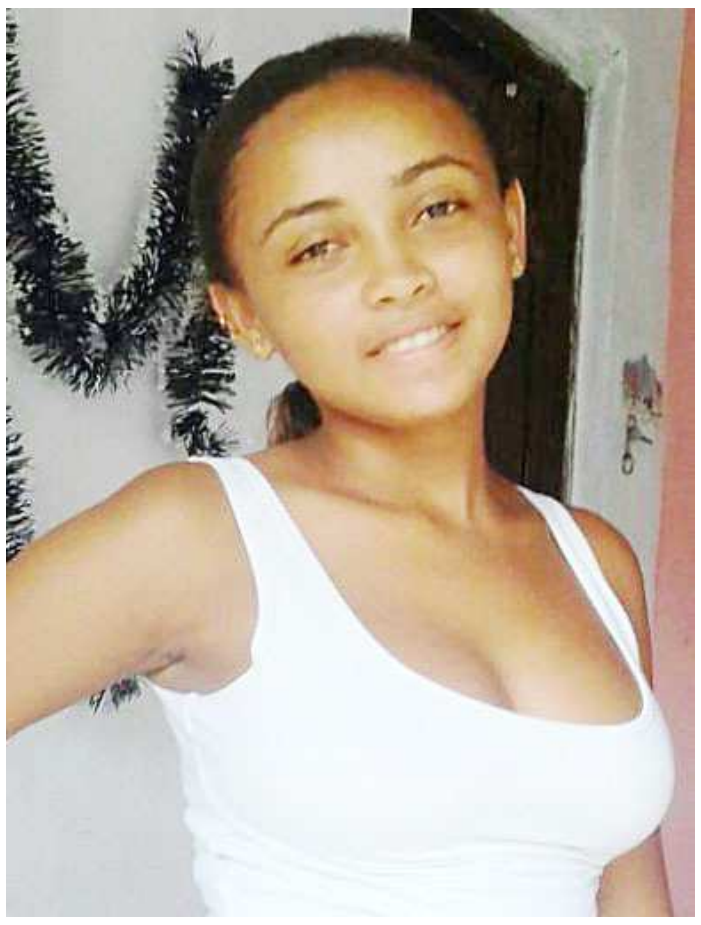

Graziella está sendo procurada pelos seus familiares

Adolescente desapareceu na capital desde o Natal

Moradora da Vila dos Nobres, Graziella, de 16 anos, está desaparecida deste a madrugada do dia 25 do mês corrente. Ela teria sido vista na manhã do dia 25 no bairro do Maracanã, mas a família não tem a confirmação do paradeiro da menor. Quem souber do destino da adolescente pode ligar para (98) 98826-3619.

MISSA DE SÉTIMO

DEONATO GARCIA RIBEIRO

CONVITE

OS FAMILIARES DO SAUDOSO DEONATO GARCIA RIBEIRO CONVIDAM PARENTES E AMIGOS PARA A MISSA DE SETIMO DIA, A REALIZAR-SE NO DIA 28.12.2017 (QUINTA-FEIRA) ÀS 18H00, NA IGREJA SAGRADO CORAÇAO DE JESUS (BEQUIMÃO). AGRADECEMOS A TODOS QUE COMPARECEREM A ESTE ATO DE FÉ CRISTÃ.

ESTADO DO MARANHÃO
GOVERNADORIA
COMISSÃO CENTRAL PERMANENTE DE LICITAÇÃO – CCL

AVISO DE LICITAÇÃO
PREGÃO Nº 001/2018 – POE/MA
PROCESSO ADMINISTRATIVO Nº 0276586/2017 – CCL

O PREGOEIRO OFICIAL DO ESTADO DO MARANHÃO realizará às **14h30 do dia 10 de Janeiro de 2018, no Auditório Benedito Dutra Mendonça** da **Comissão Central Permanente de Licitação – CCL**, na **Rua 44, Quadra 18, nº 35 - Bairro Calhau**, nesta Capital, licitação na modalidade **Pregão Presencial,** do tipo **Menor Preço,** objetivando o **Registro de preço** para confecção e fornecimento de material gráfico, em conformidade com especificações e quantidades constantes no Termo de Referência (**ANEXO I e I-A**), parte integrante deste Edital, de interesse de Órgãos do Estado, elencados no Termo de Referência, na forma da **Lei Federal nº 10.520/2002**, **Decreto Federal nº 3.555/2000**, **Decreto Estadual nº 31.553, de 16 de março de 2016**, **Lei Complementar nº 123/2006**, alterada pela **Lei Complementar nº 147, de 7 de agosto de 2014**, **Lei Estadual nº 9.529 de 23 de dezembro de 2011**, **Lei Estadual nº 10.403, de 29 de dezembro de 2015**, aplicando, subsidiariamente, no que couber, a **Lei Federal nº 8.666, de 21 de junho 1993** e demais normas pertinentes à espécie. O Edital e seus anexos estão à disposição dos interessados na página www.ccl.ma.gov.br ou na sede da CCL sediada na **Rua 44, Quadra18, Nº35 - Calhau São Luís/MA CEP: 65071-732**, ao custo de 01 (uma) resma de papel A4. Informações adicionais no mesmo endereço.

São Luís/MA, 26 de Dezembro de 2017.

LUÍS CARLOS OLIVEIRA SILVA
Presidente da CCL em exercício

CAIXA MINISTÉRIO DA FAZENDA BRASIL GOVERNO FEDERAL

AVISO DE LICITAÇÃO
Pregão Eletrônico n°. 098/7070-2017

A CAIXA ECONÔMICA FEDERAL, através da Gerência de Filial Logística em Fortaleza – GILOG/FO torna público que realizará a licitação supra com vistas ao Registro de Preços para fornecimento e instalação de persianas horizontais e verticais para as unidades da CAIXA nos Estados do Ceará, Maranhão e Piauí. Data e horário de Credenciamento para o Pregão: até 09h00min do dia 11/01/2018. Data e horário para recebimento das propostas: até 11h00min do dia 11/01/2018. Data e horário para recebimento dos lances: das 11h30min às 12h00min do dia 12/01/2018. Horários de Brasília. Edital e informações no Endereço Eletrônico do Pregão: www.licitacoes.caixa.gov.br. Mais informações: gilogfo18@caixa.gov.br.

ESTADO DO MARANHÃO
COMPANHIA DE SANEAMENTO AMBIENTAL DO MARANHÃO – CAEMA

AVISO DE ADIAMENTO
PREGÃO PRESENCIAL Nº 068/2017 – PRE/CAEMA
PROCESSO ADMINISTRATIVO Nº 7668/2017 - CAEMA

A Companhia de Saneamento Ambiental do Maranhão – CAEMA, por meio do seu Pregoeiro, comunica aos interessados que a data da abertura do Pregão Presencial nº 068/2017-CAEMA, que tem por objeto a aquisição materiais hidráulicos para diversos municípios, marcada para às 9 horas do dia 29 de dezembro de 2017, **fica adiada para às 15hdo dia 04 de janeiro de 2018**, em razão de interesse da Administração. Informações adicionais, no mesmo endereço, pelos telefones (98) 3219 5016 / 5017 e pelo e-mail *centrallicitacao@caema.ma.gov.br.*

São Luís/MA, 26 de dezembro de 2017.

DANILO CÉSAR GUIMARÃES RIOS
Pregoeiro Substituto

MISSA DE SÉTIMO

RAIMUNDO TARCÍLIO TAVARES DA SILVA

CONVITE

OS FAMILIARES DO SAUDOSO RAIMUNDO TARCÍLIO TAVARES DA SILVA , CONVIDAM PARENTES E AMIGOS PARA A MISSA DE SETIMO DIA, A REALIZAR-SE NO DIA 28.12.2017 (QUINTA-FEIRA) ÀS 19.30H NA IGREJA O BOM PASTOR (RENASCENÇA) AGRADECEMOS A TODOS QUE COMPARECEREM A ESTE ATO DE FE CRISTÃ.

Márcio Araújo deve sair do Flamengo

Volante maranhense manifestou o desejo de jogar em um outro clube e deve ser negociado nos próximos dias

Um dos jogadores mais contestados pela torcida está de malas prontas para deixar o Flamengo. Trata-se do volante maranhense Márcio Araújo, que tem contrato com renovação automática até dezembro de 2018, mas já aceitou se transferir do Rubro-Negro em conversa com a diretoria.

A possibilidade de permanência na Gávea é pequena. O camisa 8 só continuará no elenco se nenhuma das alternativas discutidas pelas partes se concretizar. O volante tem uma série de sondagens e também deseja respirar novos ares.

O que mais atrai Márcio Araújo é a possibilidade de firmar um contrato longo com o possível novo clube. Empréstimos são discutidos, mas o jogador tem propostas para vínculo em definitivo com pelo menos dois anos de compromisso.

DIVULGAÇÃO

Maranhense Márcio Araújo é um dos jogadores mais criticados do elenco do Flamengo no últimos anos

160 mil
Salário de Márcio Araújo em reais

Por tudo o que se apresenta, é improvável que ele continue no Flamengo pelo panorama atual. Apesar da simpatia do presidente Eduardo Bandeira de Mello, a rejeição da torcida e o ambiente conturbado que enfrenta nos jogos têm peso considerável na decisão.

Além disso, dois jovens aparecem com boas possibilidades para o setor em 2018. São eles Ronaldo, que retorna de empréstimo, e Jean Lucas, alçado aos profissionais. O elenco ainda conta com Cuéllar, Willian Arão e Romulo na posição.

O Flamengo tem esbarrado nas condições de negócio e nas bases salariais para negociar jogadores que não fazem parte dos planos. O próprio Márcio Araújo não se transferiu para a Chapecoense por conta dos vencimentos de cerca de R$ 160 mil. A saída do volante, no entanto, está encaminhada, principalmente depois que manifestou aos dirigentes o desejo de jogar em outro clube.

MARANHENSE

Internacional se aproxima mais de Rithely

O Inter enfrentou dificuldades, entre avanços e retrocessos, na negociação com o Sport, mas enfim se aproxima de uma definição para contar com Rithely, sonho antigo da diretoria. Após chegar a um acerto salarial com o atleta de 26 anos, o Colorado acena com uma proposta para selar a contratação do volante com vínculo definitivo, com duração de quatro temporadas.

O vice de futebol colorado, Roberto Melo, se reuniu com o Gustavo Dubeux, vice do Leão, para discutir detalhes da tratativa, ainda distante de um acordo e que deve avançar até a próxima semana, já em 2018. O negócio envolve a permanência definitiva do volante Anselmo, que defendeu o Sport por empréstimo em 2017, além da saída do zagueiro Léo Ortiz, que vai por empréstimo para o clube pernambucano.

O Colorado ainda deve acenar com valores para selar a negociação. A possibilidade de a tratativa ser concretizada com o repasse de Rithely até o final da temporada, com opção de compra ao término do vínculo não está descartada.

As conversas, caso avancem, dão fim a uma série de idas e vindas nas negociações. A ideia inicial do Leão era envolver Eduardo Sasha na negociação, algo descartado logo de cara, devido a uma tratativa entre o atacante e o Fluminense. Em um segundo momento, o Sport chegou a acenar positivamente com a transferência de Anselmo e Léo Ortiz, mas passou a exigir uma compensação financeira.

Rithely terminou a temporada no banco de reservas, mas segue valorizado no mercado. Atlético-MG e Corinthians já manifestaram interesse no jogador de 26 anos. O São Paulo também sondou o jogador. Natural de São Luis, o volante está no Sport desde 2011. Já disputou 347 partidas pelo clube, com 30 gols anotados. Seu contrato expira apenas em 2022.

O volante é desejo antigo da atual direção colorada. Em 2014, o jogador chegou a começar os procedimentos de mudança do Recife a Porto Alegre, para defender o Inter por empréstimo de uma temporada, em ume negociação que envolvia a saída de Mike e Augusto ao Sport. O Leão, porém, recuou nas tratativas na última hora. À época, o presidente Marcelo Medeiros ocupava a cadeira de vice-presidente de futebol do clube, com Roberto Melo como seu diretor.

Antes de Rithely, o Colorado estudou as situações de Bruno Silva e Juninho para a posição. Fechou com Gabriel Dias, que atuou pelo Paraná na Série B, mas pertencia ao Palmeiras. Além do volante, Ruan, do Boa Esporte, e Roger, que estava no Botafogo, foram anunciados.

EMPRÉSTIMO

Palmeiras e Atlético-MG fecham troca

Palmeiras e Atlético-MG concluíram a troca de Róger Guedes por Marcos Rocha. O negócio foi selado na manhã de ontem e os atletas já anunciados pelos novos clubes. Os dois serão trocados por empréstimo de uma temporada, já com preço fixado para eventuais compras após um ano. Marcos Rocha ainda renovou com o Galo antes de sair.

Os palmeirenses ainda estavam cautelosos com as tratativas, porque dependiam de Róger Guedes aceitar a transferência por empréstimo. Quando o clube tentou usá-lo como moeda de troca para Gustavo Scarpa, por exemplo, o atacante recusou e travou as conversas. Agora, Guedes já deu o aval e será mais uma novidade para o ataque do Atlético-MG, que já havia contratado o centroavante Ricardo Oliveira, do Santos.

No Palmeiras, Guedes tem contrato até março de 2021. Já o vínculo de Marcos Rocha com o Galo iria até dezembro de 2018, mas a diretoria mineira conseguiu acertar a renovação por mais um ano, até o fim de 2019. A busca por um lateral-direito era uma das prioridades do Verdão nesta janela de transferências, já que Mayke, Fabiano e Jean mostraram irregularidade ao longo de 2017.

Campeão da Libertadores de 2013 e uma das bandeiras do clube nos últimos anos, Marcos Rocha deve ser substituído por Samuel Xavier, contratado do Sport. O Atlético, também negociando com o Palmeiras por empréstimos, já fechou com o volante Arouca e com o atacante Erik.

Já os paulistas contrataram o goleiro Weverton (Atlético-PR), o zagueiro Emerson Santos (Botafogo), o lateral-esquerdo Diogo Barbosa (Cruzeiro), o meia Lucas Lima (Santos) e o técnico Roger Machado. A promessa agora é não contratar mais, embora ainda haja um sonho - distante - de ter Ricardo Goulart.

ADEUS

Leandro Carvalho não fica no Paysandu

O atacante Leandro Carvalho não deve se apresentar junto com o restante do elenco do Paysandu no dia 2 de janeiro, quando iniciam os trabalhos do clube para a temporada 2018. A afirmação partiu do próprio jogador, que tem vínculo com o Papão até maio e um pré-contrato até 2019. Ele teria propostas de outras equipes.

"Tinha um negócio para me apresentar no Paysandu dia 2, mas ainda estamos vendo isso. Na verdade, acho que não me apresento mais no Paysandu. Não por questões de não querer, e sim por ter propostas boas. O Paysandu ainda está vendo como vai ser isso. Tem uma coisa que está bem encaminhada e dando certo. Essa semana vamos resolver tudo", afirmou.

O Ceará era um dos times interessados em Leandro Carvalho. O atleta foi emprestado pelo bicolor ao Vovô Alvinegro, ajudando na conquista do acesso à Série A.

No Ceará, o atacante de 22 anos realizou 17 partidas e marcou três gols, se destacando na sua primeira grande experiência longe do Pará. O curioso é que, antes de ir para o Glorioso, ele havia sido afastado do elenco por motivo de indisciplina na época em que o Lobo era treinado por Marcelo Chamusca, que indicou a contratação do jogador assim que acertou com a equipe cearense.

Com o futuro indefinido, Leandro Carvalho tratou de "aparar as arestas" com o Paysandu. A relação teria azedado entre a saída da Curuzu e o sucesso no Ceará. Ele agradeceu ao clube que o revelou, se desculpou pelos erros cometidos e prometeu, caso retorne ao Papão ao longo da carreira, que terá atitudes diferentes.

ZAGUEIRO

DIVULGAÇÃO

Breno renova com o Vasco até 2020

O Vasco da Gama está próximo de anunciar a terceira confirmação no mercado de transferências para 2018. Depois das chegadas do volante Leandro Desábato e do atacante Rildo, o clube cruzmaltino recebeu o "sim" do zagueiro Breno para a renovação de contrato até 2020 - duração de três anos. A cúpula de São Januário irá fazer o anúncio tão logo a assinatura do novo acordo for realizada, o que deve acontecer até a reapresentação no dia 3 de janeiro de 2018.

Breno chegou ao Vasco no meio desta temporada por empréstimo do São Paulo até o fim do ano, quando acaba o seu contrato com o Tricolor. O time paulista tinha a prioridade de renovação, mas não exerceu este direito. A oficialização do contrato em definitivo com o Vasco não será de maneira imediata justamente por conta disto, já que se faz necessário acabar o atual período de empréstimo. Mas verbalmente todos os pontos já estão acordados.

A permanência de Breno foi um pedido do técnico Zé Ricardo. E sem dificuldades para ser aceito pela diretoria. No Vasco, o zagueiro reencontrou o seu futebol, afastando as críticas que existiram na época de sua contratação, e ao lado de Anderson Martins na zaga apresentou um entrosamento defensivo que foi importante na conquista da vaga na Conmebol Libertadores de 2018. Esta confiança recebida influenciou no retorno positivo dado por Breno para a renovação.

Ele também foi abraçado pelos vascaínos. Com a camisa do Vasco, Breno entrou em campo em 25 partidas. Destas, foram dez vitórias, oito empates e sete derrotas. No período, o defensor fez um gol.

A negociação por sua permanência no Cruzmaltino foi alinhada nas últimas semanas pelo então diretor executivo de futebol Anderson Barros, que acertou na semana passada com o Botafogo. Vale destacar também que como previsto no acordo atual, o São Paulo seguirá com 30% dos direitos de Breno.

ELE FICA

Botafogo renova com o lateral Gilson até 2019

Ainda não é oficial, mas Botafogo e Gilson já até assinaram a renovação de contrato. Agora, o lateral-esquerdo, que chegou ao Glorioso para esta temporada, do América-MG, será do Alvinegro até o fim de 2019. Com a saída de Victor Luis para o Palmeiras, o jogador de 31 anos deve, pelo menos no início do ano, ser o titular na posição. Isso porque os seus concorrentes - Yuri e Lindenberg - são meninos ainda.

No início deste mês, Gilson foi especulado em outras equipes como Chapecoense e Ponte Preta, onde já jogou, e Fluminense, mas acabou ficando mesmo no Botafogo

Gilson, apesar de ter sido reserva em 2017, atuou muito e tinha a confiança então treinador Jair Ventura, que escalou o jogador no meio-campo inúmeras vezes, mas não a da torcida, que, inclusive, chiou nas redes sociais. Dos 73 jogos, ele participou de 43, 21 como titular. Ele fez dois gols: um na goleada de 3 a 0 sobre o Atlético-MG, na Copa do Brasil, e na vitória de 4 a 1 sobre a Portuguesa, no Carioca.

Sampaio inicia os trabalhos

Tricolor começa hoje a preparação para a disputa da temporada de 2018 da LBF sob comando do técnico Virgil Lopez

O técnico Virgil Lopez se apresenta ao Sampaio Corrêa Basquete na manhã de hoje visando iniciar a pré-temporada para a disputa da Liga de Basquete Feminino. A tradicional equipe maranhense começa os treinos na tarde deste mesmo dia, no ginásio Castelinho, na capital maranhense.

"Vamos iniciar a primeira parte dos treinos com objetivo principal enfocando a parte cardiorrespiratória, além da base, estando diretamente em contato com a bola. Muito volume no início e pouca intensidade, mas a tendência é que isso se inverta conforme o primeiro jogo for se aproximando", relatou Virgil.

O Sampaio Corrêa Basquete estreia na 'LBF Caixa – 2018' contra o Uninassau Basquete, no dia 16 de janeiro (sábado), às 20h (de Brasília), em seus domínios. "Junto à comissão técnica, planejamos a temporada para construir um alicerce forte, tanto tecnicamente, quanto taticamente. Primeiro, vamos ver como o grupo vai reagir nos primeiros treinamentos e fazer os ajustes necessários para termos uma boa estreia", explicou o treinador.

"Serão cerca de três semanas de trabalho. Não é muita coisa, mas é o suficiente para já chegar forte e fazer um bom primeiro jogo", acrescentou Lopez.

Ao longo de sua carreira, o francês da cidade de Orange trabalhou na ADCF Unimed/Americana, atuando como assistente dos técnicos Luiz Zanon, por dois anos, e Antonio Carlos Vendramini, por mais dois anos. Outra experiência foi com a técnica cubana Lisdeivi Pompa, como assistente do próprio Sampaio Corrêa Basquete. Antes disso, Virgil Lopez foi assistente da técnica Valerie Garnier, atual comandante do selecionado francês feminino, no Lattes Montpellier.

Técnico Virgil Lopez terá três semanas de treinos até a estreia na LBF de 2018

DIVULGAÇÃO

TRADIÇÃO

Destaques brasileiros participam da São Silvestre

Em uma edição repleta de atrações do exterior, o atletismo brasileiro também estará forte na 93ª Corrida Internacional de São Silvestre, programada para este domingo, dia 31 de dezembro. Alguns dos principais nomes do país confirmaram presença na principal prova de rua da América Latina, com destaque para Giovani dos Santos, quarto no ano passado, e Tatiele de Carvalho, sétima em 2016. A largada no domingo, a partir das 8h20, será na Avenida Paulista, altura da Rua Frei Caneca, e a chegada em frente ao prédio da Fundação Cásper Líbero.

Principal nome masculino do Brasil na prova, o mineiro Giovani dos Santos chegará mais uma vez como esperança de vitória nacional, o que não acontece desde 2010, quando Marilson dos Santos garantiu o topo do pódio. Giovani, que garantiu um lugar no pódio nas últimas seis edições, vem embalado pelo hepta na Volta Internacional da Pampulha, no começo do mês, e promete dar trabalho para os estrangeiros.

Outros nomes fortes no masculino serão Franck Caldeira, campeão em 2006, Wellington Bezerra, bicampeão do ranking da CBAt e quarto na Maratona de São Paulo 2017, Gilberto Lopes, vice na Eu Atleta 10K Rio 2017, Valério Fabiano e Éderson Pereira, entre outros.

Já entre as mulheres, as atrações serão Tatiele de Carvalho, melhor brasileiro no ano passado, Joziane Cardoso dos Santos, campeã na Pampulha em 2014 e da Eu Atleta 10K Rio deste ano, Andréia Hessel, terceira na Meia de São Paulo e na Eu Atleta 10K Rio, e quinta na Maratona de São Paulo, todos neste ano, e Adriana Aparecida da Silva, vice-campeã da Meia Maratona de São Paulo 2017.

Dinâmicas

Haverá monitoramento de acesso à área de largada pela Alameda Santos e Rua São Carlos do Pinhal: Elite, Rua Frei Caneca, Setores Azul e Amarelo, Alameda Ministro Rocha Azevedo, Setor Vermelho, Rua Peixoto Gomide e Rua Plínio Figueiredo, Setor Cinza, Alameda Casa Branca -, comunicação visual nos postos de água e filtragem na chegada. A dispersão será a partir da Rua Joaquim Eugênio de Lima até a Alameda Casa Branca. Todas as áreas serão restritas a corredores oficialmente inscritos e usuários locais.

O Comitê Organizador pede gentilmente que atletas sem inscrição não compareçam, pois não há como dimensionar os serviços e o consumo excessivo pode gerar a falta de serviços e hidratação para os inscritos. E destaca que essas dinâmicas estão sendo implantadas para melhor atender aos atletas inscritos oficialmente.

A infraestrutura do evento é dimensionada para o número oficial de inscritos, cerca de 30 mil, não contemplando serviços a atletas sem inscrição ("pipocas"). Serão sete postos de água, um a mais que no ano passado, com volume para atender somente aos inscritos. Como consta em regulamento, não haverá serviços extras e hidratação excedente para atletas sem inscrição.

PERCURSO

O percurso deste ano teve ajustes para aumentar a área de dispersão. O primeiro deles é na largada, que será próximo à Rua Frei Caneca, à frente do local do ano passado. O outro foi no Centro, na região do Largo o Arouche. Saíram do percurso as ruas Sete de Abril e Dr. Bráulio Gomes. O percurso de 15km foi implantado em 1991.

saldão de natal
os produtos campeões no menor preço!
produtos com até 48% de desconto
#saldão

Relembre Os Velhos Tempos
Toca-discos, Rádio FM, CD Player e USB CTX

AMPLIFICADOR/RÁDIO
-Rádio FM estéreo
-Controle de volume rotativo
-Alto-falantes Bass-reflex

USB 2.0 GERAL

CD PLAYER
- Compatível Com os Formatos CD-R/RW

TOCA-DISCOS
-2 velocidades (33-1/3 e 45)
-Auto Return

COMPATÍVEL COM OS FORMATOS CD-R/RW
1 ANO DE GARANTIA
Agora com Bluetooth

Preço normal: R$ 1.079,90
12X R$ 87,90 fixas**
ou R$ 875,48 à vista
19% OFF
Só 25 unid.
Discos não inclusos**

SeniorPhone
Celular para Idosos
É só um toque e o Seniorphone avisa para a família que tem alguma coisa errada acontecendo.

TECLAS GRANDES
CÂMERA DIGITAL
BATERIA LONGA DURAÇÃO
BOTÃO LANTERNA

Preço normal: R$ 499,90
3X R$ 86,64 s/ juros
ou R$ 259,90 à vista
48% OFF
Só 31 unid.

obabox.com.br/oimparcial
0800 940 7922
Compre online ou pelo televendas em até 12x
PLANTÃO ESPECIAL: Seg. a Sexta de 8h às 20h30 | Sáb. de 8h às 14h30
Neste Dom. e Seg. vendas somente online
Estas ofertas são válidas enquanto durarem os estoques. Caso haja diferença de preço ou descrição do produto entre este anúncio e o do site, a condição válida e praticada será a do site. Reservamo-nos o direito de corrigir eventuais erros de divulgação neste anúncio. Frete a cobrar. *A partir de 4x será cobrado juros, parcelas mínimas de R$ 30,00. **Juros 2,99% a.m.
OBA BOX

FOTOS: DIVULGAÇÃO

Samba na praça para celebrar 2018

A abertura da programação oficial de mais uma edição do Réveillon de Todos será marcada com o melhor do samba em grande show no Centro Histórico de São Luís

SAMARTONY MARTINS

Uma das maiores intérpretes da Música Popular Brasileira, Leci Brandão comanda hoje, na Praça Nauro Machado, no Centro Histórico de São Luís, a abertura da programação oficial de mais uma edição do *Réveillon de Todos* para celebrar as boas-vindas do ano de 2018. No repertório, sucessos como *Papai vadiou*, *As coisas que mamãe me ensinou*, *Café com pão*, *Só quero te namorar*, *Fogueira de uma paixão*, de Arlindo Cruz, *Meu Oceano*, do grupo Revelação, *Zé do Caroço*, entre outras. A noite se inicia com show da sambista maranhense Patativa e convidados. Segue com o show das Brasileirinhas e se encerra com a banda Batuka Nego.

Leci Brandão começou a sua carreira no início da década de 1970, tornando-se a primeira mulher a participar da ala de compositores da Mangueira. Ao longo de sua carreira, Leci gravou 13 LPs, oito CDs, dois DVDs e três compactos, um total de 26 obras. Participou do Festival MPB-Shell promovido pela Rede Globo, em 1980, com a música *Essa Tal Criatura*. Em 1985, gravou *Isso É Fundo de Quintal*. Entre 1984 e 1993, Leci foi comentarista dos desfiles das Escolas de Samba do Rio de Janeiro pela TV Globo. Após uma pausa de seis anos, voltou a comentar o carnaval carioca de 2000 a 2001. Entre 2002 e 2010, comentou os desfiles das Escolas de Samba de São Paulo pela mesma emissora. É madrinha do Grêmio Recreativo Escola de Samba Acadêmicos do Tatuapé, campeã do carnaval de 2017, agremiação que acompanha desde 2012 quando foi tema do enredo da escola. Leci Brandão completou 40 anos de carreira artística em 2015 e lançou o novo trabalho, *Simples Assim – Leci Brandão*, em 2017. Atualmente, Leci Brandão se dedica à carreira musical e ao parlamento paulista.

A cantora Leci Brandão apresenta em show aberto para o público maranhense na Praça Nauro Machado, na Praia Grande, os maiores sucessos de sua trajetória

O samba de Patativa

A noite conta ainda com a apresentação da cantora maranhense Maria do Socorro Silva, mais conhecida pelo nome artístico Patativa. Natural de Pedreiras, terra de João do Vale, município maranhense localizado a 245 quilômetros de São Luís, Patativa faz um samba de melodias tradicionais e deixa o tempero para as rimas cheias de ironia e sua poesia sobre as periferias. Em relação ao apelido, ela conta que nasceu de uma brincadeira adolescente. "Apelidei um colega de 'amigo da onça' e ele retrucou dizendo que eu era uma Patativa por viver cantando", rememora ela, que na época não gostou da comparação. Com 80 anos recém-completados no último dia 5 de outubro, Patativa, apesar de já ter mais de cinco décadas de carreira na música, gravou o primeiro álbum, *Ninguém É Melhor do Que Eu*, pelo Selo Saravá Discos, com direção artística de Zeca Baleiro, somente aos 77 anos. No disco que trouxe visibilidade para a sambista, Patativa faz duetos com a cantora Simone em *Saudades do Meu Bem-querer* e com Zeca Pagodinho na canção *Santo Guerreiro*. Dona de mais de 200 composições, entre samba, marchinhas, xote e outros ritmos, a cantora inseriu sua assinatura em uma canção, *Babado da Favela*, que poderia facilmente ser confundida com as composições da lavra do inesquecível Bezerra da Silva. No repertório, canções como *Xiri Meu*, na qual Patativa mostra toda a sua irreverência ao mundo machista do samba. "Sai daí nego indecente/educação Deus não te deu/tu morre de dente seco/mas não pega xiri meu", canta Patativa.

SERVIÇO

O quê? Show de Leci Brandão
Quando? Amanhã
Onde? Na Praça Nauro Machado, no Centro Histórico de São Luís,
Quanto? Aberto ao público

A musicalidade das Brasileirinhas

Outra atração maranhense é o grupo de samba As Brasileirinhas, formado pelas sambistas Rose Carrenho (vocal e percussão), Eliane Cunha (violão, guitarra e vocal), Noely Moura (tantã de corte e vocal), Lia Carla (cavaquinho e vocal) e Helo Santana (pandeiro, voz principal), que farão da Praça Nauro Machado uma grande roda com o melhor samba de raiz. As Brasileirinhas prepararam um repertório no qual reverenciarão os grandes compositores e intérpretes desse gênero musical. "A ideia é juntar arte com a felicidade de vivenciar o ritmo e a força da música brasileira, na mais limpa essência cantando clássicos de grandes nomes", explica a percussionista e uma das vocalistas do grupo, Rose Carrenho. No repertório do grupo, Zeca Pagodinho, Almir Guineto, Dona Ivone Lara, Toninho Gerais, Chico Buarque, Josias Sobrinho e Quirino, assim como músicas gravadas por Alcione, Leci Brandão e Maria Rita. O Samba de Rosa também dará espaço para canções autorais como *Doce Mangueira*, composta por Rose Carrenho. A festa se encerra com apresentação da banda Batuka Nego.

Agito na Rua do Egito

A festa começa no dia 30 de dezembro, prosseguindo nos dias 6, 13, 20 e 27 de janeiro, fechando a temporada no dia 3 de fevereiro, sábado magro de carnaval, com um grande cortejo de samba pelas ruas do Centro Histórico da capital

FOTOS: DIVULGAÇÃO

O que é bom sempre recomeça. E para fazer a alegria dos foliões, a Bicicletinha do Samba estará de volta no sábado (30) com nova temporada de tardes/noites de samba da melhor qualidade no seu ponto de concentração na Rua do Egito, no Centro de São Luís, local que já se tornou conhecido da população como a "Rua do Agito", no pré-carnaval da Ilha.

Cheia de novidades, a temporada 2018 da Bicicleta do Samba contará com inúmeras atrações, entre grupos de sambas e artistas maranhenses. Por lá, estarão Nivaldo e Banda, Pagode do Ivan, Sindicato do Samba, Madrilenus e artistas da música, como Quirino, Neto Peperi, Inácio Pinheiro, Lena Machado, Mariana Almeida, entre outros nomes que farão um grande festival de samba.

Mais uma vez, uma estrutura será montada aos sábados na Rua do Egito, no trecho que compreende as ruas Issac Martins e Afogados, para propiciar aos foliões todo um conforto na hora de curtir as atrações. O local contará com um serviço de som com tendas para uma grande roda de samba, iluminação, disciplinadores e técnicos profissionais. Barracas padronizadas, com serviços de bebidas a serem comercializadas também fazem parte de uma estrutura montada com fechamento das duas extremidades, sendo dois lados para entradas e saídas de emergências, além de banheiros químicos da empresa Higienizadora São Luís, sinalizações e trailers de alimentação.

Para Gutemberg Bogéa, idealizador e músico da Bicicletinha, as festividades de janeiro podem propiciar a São Luís um ganho em termos de visitantes que se deslocam para a capital maranhense no período. "Tivemos no passado um carnaval muito animado que foi considerado em nível nacional o 4º melhor carnaval do Brasil, juntamente com o Rio de Janeiro, Recife e Salvador. Não conseguimos manter este título em evidencia com o passar dos anos. Perdemos por questões de surgimento de cidades do interior em diversas federações do país que espalharam o público destas festividades por cidades como: Olinda, Ouro Preto, Tiradentes, Parnaíba, assim como as cidades litorâneas espalhadas pelo Brasil. Agora, podemos trabalhar nosso pré-carnaval e fazer valer nossa alegria, descontração e intensa capacidade rítmica, proporcionando aos que nos visitam nas festas de fim de ano um prolongamento de suas férias, oferecendo aos que aqui chegam todo esse potencial que existe em termos de brincadeiras de ruas e casas de sambas espalhadas pela Ilha. Temos um leque de opções como: Máquina de Descascar'alho, Só Safados, Bandida, Turma do Vândico, C... de Asa, Golpe do Baú, assim como tantos outros", pondera Bogéa.

A Bicicletinha do Samba, com sua tradição, busca resgatar o que de melhor existe no repertório dos maiores sambistas do país. Então, a festa está programada e no dia 30 de dezembro, véspera da virada do ano, a Bicicleta do Samba dará seu grito de carnaval, iniciando uma nova temporada de muita alegria nas ruas da cidade.

> Agora podemos trabalhar nosso pré-carnaval e fazer valer nossa alegria, descontração e intensa capacidade rítmica, proporcionando aos que nos visitam nas festas de fim de ano um prolongamento de suas férias, oferecendo aos que aqui chegam todo esse potencial que existe em termos de brincadeiras de ruas e casas de sambas espalhadas pela Ilha
>
> **Gutemberg Bogéa,** idealizador e músico da Bicicletinha

VIRADA DE ANO

Um réveillon de ouro na Ilha com Camila Boueri

A banda maranhense Dizneylandia Dândi e a cantora Camila Boueri serão as grandes atrações do Réveillon Ouro 2018 promovido pela Associação Atlética do Banco do Brasil (AABB). A festa, que começa a partir das 21h de domingo (31), oferecerá serviço com open bar, open food, mesas numeradas e o espaço kids destinado à criançada, com toda infraestrutura, conforto, em um ambiente totalmente climatizado e amplo estacionamento com a qualidade habitual do clube mais tradicional da Ilha.

O momento da virada do ano acontecerá no salão principal, com Camila Boueri trazendo os principais hits do momento e prometendo estremecer os convidados com o melhor da música internacional e um repertório cheio de influencias nos estilos soul music e black music, com inspiração das cantoras desse estilo, como Adele, Joss Stone, Amy WhineHouse, Aretha Franklin entre outras. Camila inclusive já realizou diversas apresentações, como, por exemplo, o *Especial Adele*, no Teatro João do Vale, apresentado em diversas casas noturnas da Ilha e também o show tributo "Clara e Elis", participando de vários festivais no cenário local e nacional.

Camila cantará sucessos do carnaval e clássicos da Broadway

A cada ano que se passa, o Réveillon Ouro da AABB se destaca como sinônimo de tradição, trazendo uma festa repleta de boas atrações e comodidade para toda a família. É uma ótima pedida para quem deseja passar a virada de ano em grande estilo, rodeado de muita alegria e diversão.

Serviço

O quê? Réveillon Ouro AABB
Quando? 31 de dezembro a partir das 21 horas
Onde? AABB São Luís
Quanto? R$ 130 (sócio) e R$ 180 (não sócio); R$ 130 (meia-entrada); , R$ 50 (criança de 5 a 12 anos)

>> ANOTA AÍ!

Réveillon de Todos – Dia 29 de dezembro de 2018 tem samba na Praia Grande com Leci Brandão, DJ Marcos Vinicius, Patativa, As Brasileirinhas e Batuka Nego

Réveillon de Todos 2018 – Dia 30 de dezembro na Avenida Litorânea, durante apresentação no Réveillon de Todos, em São Luís. O dia será consagrado ao reggae com as seguintes atrações: Etana, Dj Andrezinho Vibration, Dj Henrique Chaves, Capital Roots, Santa Cruz, Barba Branca, Célia Sampaio, Dança Saint Louis, Raiz Tribal e Orquestra Maranhense de Reggae

Réveillon de Todos 2018 – Dia 31 de dezembro na Avenida Litorânea grande virada. Atrações: Perícles, Dj Arsênio Filho, Dj Waltinho, Panda S. A, Grupo Argumento, Banda Mix Brasil, Tenda Eletrônica, Jorge Choairy, Leo Scarter, Ksyfux e Thais Habibe.

Revéillon Lagoa 2018 - Dia 31 de Dezembro 2017 - Lagoa da Jansen com as seguintes atrações: Thais Moreno, Bruno Shinoda, Bicho Terra, Levada do Teco, Andinho Xavecada, Gerrard Lima, Andson Mendonça, Lore Prazeres, Paulinho Maia, Divo6, Hilton & Ódon, Wesley Dantas, Stanley & Chirstian, Arsênio Filho, Claudinho Polary e muito mais. Ingressos: R$ 30 à venda: Ilha Tattoo - Shopping da Ilha. Informações: 98266-5811, 98439-3510 e 98179-2575

Réveillon da AABB - É o réveillon ouro 2018 a partir das 21h. Atrações – Banda Disneilândia Dandi e Camila Bouére & Banda; Ingressos: Sócio R$ 130 e não sócio R$ 180; Meia entrada (idoso acima de 65 anos, professores e estudantes): R$ 130; Criança de 5 a 12 anos, R$ 50. Informações: (98) 3235-6224

Réveillon Coco Bambu - Dia 31 de Dezembro 2017 no Restaurante Coco Bambu - São Luís com inicio às 21h até às 4h. Atrações musicais: Jamilson Jackson, Argumento e DJ André Pinheiro. Ingresso: individual Adulto - R$ 300; criança de 6 à 10 anos - R$ 150; Criança até 5 anos não paga. Informações: Whatsapp (98) 99226-0090.

Réveillon Vista del Mar 2018 - Dia 31 na Casa das Dunas. **Atrações:** Daysa Costa, Wylley Gomes, Viviane Brasil, DJ Karley Ribeiro e o grupo de Samba Feijoada Completa. Ingressos: Pista Individual R$ 70; Meia entrada R$ 55; Front individual R$ 100; Meia entrada R$ 70; mesa 4 lugares Mesa pista - R$ 400; Mesa Fronte - R$ 520 Pontos de Venda: Casa das Dunas e Bilheteria Digital. Telefone - Informações: WhatsApp: (98) 9966-6435. Fixo - 3227-8695

Réveillon Manu - Dentro do Brisamar Hotel, Av. Quatro A, Qd 31 Ponta D'Areia. Ingressos: R$ 250 por pessoa, Banquete, atrações e bebidas não alcoólicas inclusas. Reservas: 3303 5717

Reveillon Sunrise 2018 – Domingo, dia 31 de dezembro de 2017 e terá como local o late Clube na Ponta D'Areia a partir das 20h. Atrações musicais: Aveny Vinny, Marapavanelly, Willi Gomes, A Liga. Ingressos: camarote - R$ 90; Pista Bronze, R$ 60 à venda nos seguintes locais: Lojas ADJI - (98) 2107-3552, Bilheteria Digital - Shopping da Ilha - (98) 3015-3017 e late Clube - (98) 3235-5854

Réveillon Azul - APCEF 2018 - Dia 31 às 21h – Rua José Luiz Nova da Costa, s/n – Calhau. Atrações: Feijoada Completa, Bicho Terra, PP Junior, DJ Mauro DêJota. Show Pirotécnico e Espaço Kids. Preços sócios: Área VIP - Mesa 10 lugares - R$ 2.400, Mesa 6 lugares: R$ 1.080, Mesa 4 lugares: R$ 720; Crianças 5 a 12 anos: R$ 50 Preços não sócios: área via - Mesa 10 lugares - R$ 3.000, Mesa 6 lugares: R$ 1.320, Mesa 4 lugares: R$ 880, Crianças 5 a 12 anos: R$ 80. Informações: (98) 3248-1576/98119-0742

>> DIRETAS

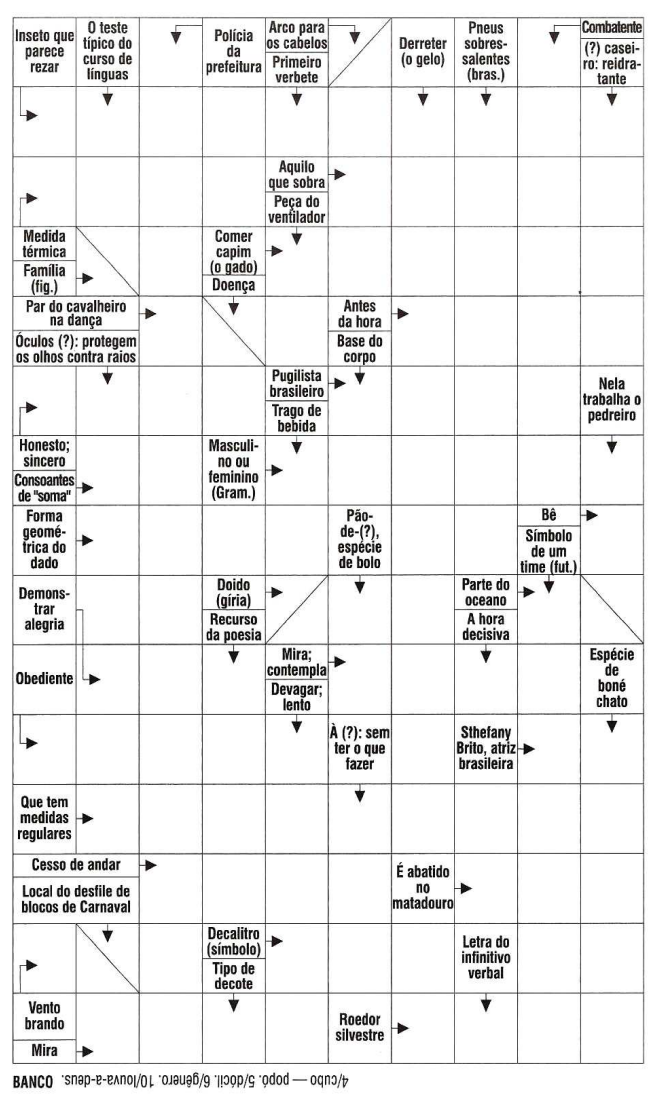

NOVELAS

MALHAÇÃO
As meninas pensam no tema da festa de aniversário de Tonico. Das Dores e Nena conversam sobre Valdemar e Ernesto. Julinho engana Josefina e joga no computador. Anderson percebe que Ellen está com ciúmes de Fio e Clara. Fio diz para Anderson que ainda gosta de Ellen. Maria Eduarda e Gabriel se despedem de Roney e Keyla. Marta convida Leide para a reunião de sua ONG. Dóris e Bóris aprovam a iniciativa de Marta.

TEMPO DE AMAR
Lucinda implora para que Inácio volte para casa, mas o rapaz afirma que precisa pensar em sua vida. Vicente agradece o apoio de Maria Vitória e a beija. Raimundo não gosta de ver Geraldo com Nicota. Todos sofrem no enterro de Odete. Raimundo revela a Nicota que é o seu admirador secreto e garante a Geraldo que não desistirá da amada.

PEGA PEGA
Dom afirma a Madalena e Cristóvão que não denunciaria Sabine. Lourenço diz a Antônia que descobriu que o álibi de Lígia para o dia da morte de Mirella é falso. Antônia escuta uma conversa suspeita de Nina e conta a Domênico. Júlio e Sandra Helena descobrem a data do julgamento. Borges promete a Bebeth que irá ajudá-la a se conectar com Flor sem perder a noção da realidade.

O OUTRO LADO DO PARAÍSO
Renato discute com Lívia e promete a Tomaz levá-lo para dormir na casa de Mercedes. Sophia convence Lívia a ficar contra Renato. Mariano se enfurece com Cleo por ela pensar em trabalhar no bordel. Nádia é obrigada a aceita passar o Ano Novo com Bruno e Raquel.

RESPOSTA

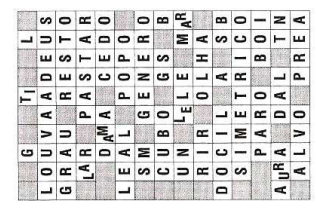

>> HORÓSCOPO

ÁRIES 21/03 a 20/04
Você vai se entender com a família e com seus superiores e colegas de trabalho, e lucrará bastante se poupar seu dinheiro. Pode realizar negócios, pois terá sucesso.

TOURO 21/04 a 20/05
Influxos benéficos para a sua vida em conjunto com outras pessoas, em relação ao trabalho. Evite a precipitação e os gastos supérfluos. Procure valer-se deste dia para promover a sua elevação social.

GÊMEOS 21/05 a 20/06
Aproveite este período para viajar, mudar, fazer novas amizades e arquitetar novos planos para ganhar dinheiro, demonstrando ser prático. Tudo estará bem neste dia.

CÂNCER 21/06 a 21/07
Momento que poderá trazer desentendimentos no ambiente de trabalho e até atritos e discussões, mesmo com pessoas desconhecidas. O dia é negativo. Usar de franqueza é muito bom, mas vá com calma.

LEÃO 22/07 a 22/08
Procure evitar neste dia, questões com vizinhos e a pressa ao viajar. Os amigos leais o ajudarão em qualquer dificuldade e conseguirá realizar boa parte dos seus anseios e desejos. Ótimo para o amor e o trabalho. Este dia é ideal para você.

VIRGEM 23/08 a 22/09
Sob a influência dos astros, pode fazer compras ou vendas lucrativas. Procure cuidar de sua saúde. Atividade brilhante na vida social, esportiva intelectual e administrativa.

LIBRA 23/09 a 22/10
Você estará vivendo um dia que muito o favorece. Faça tudo para evitar atritos, discussões e cenas de ciúme. Boas notícias à tarde e novos conhecimentos e bons resultados para o futuro.

ESCORPIÃO 23/10 a 21/11
Muito bom aspecto astral para lucrar em negócios iniciados anteriormente e ser bem sucedido financeiramente. Mantenha uma postura nova, assim você se sentirá melhor.

SAGITÁRIO 22/11 a 21/12
Hoje você será beneficiado no plano social. Uma notícia vinda por correio, por telefone ou por qualquer outro meio de comunicação, o deixará muito contente.

CAPRICÓRNIO 22/12 a 20/01
Um dia um pouco agitado para você, mas, para que tudo saia bem, deverá tomar uma atitude inteligente e evitar o nervosismo que nada adianta. A vida pode não estar divertida como você gostaria, mas certamente ela caminha.

AQUÁRIO 21/01 a 19/02
Melhora de saúde e das chances de sucesso geral. Se você agir com inteligência e com perícia conseguirá chegar onde pretende. Êxito pessoal,

PEIXES 20/02 a 20/03
Evitar afobações e correrias e a precipitação será muito importante. Demonstre domínio sobre si próprio e passará airosamente por um período difícil. Cuidado com inimigos ocultos. Seja sereno ao resolver problemas neste dia.

IMPAR 6.indd 1 27/12/2017 20:28:00

CLASSIFICADOS tem Imóveis

Ligue e anuncie: 3212.2042

1 Casas
1.1 VENDER
1.2 ALUGAR
1.3 PASSAR

2 Apartamentos
2.1 VENDER
2.2 ALUGAR
2.3 PASSAR

3 Terrenos
3.1 VENDER
3.2 ALUGAR
3.3 SITIOS

4 Salas Comerciais
4.1 VENDER
4.2 ALUGAR
4.3 PASSAR

1.1 Casas VENDER

ARAÇAGI

ARAÇAGI - OPORTUNIDADE ÚNICA! Vende exc. Casa em cond. De alto padrão, reformada e ampliada c/ 200 m², 03 stes, 02 vagas de gar., área ampla de lazer c/ churr. (privativo). Vende-se c/ móveis projetados. Não perca tempo! Venha conferir! 3227-3099 / 9973-4073 www.bmendesimoveis.com.br

Vende exe. casa dup. c/ 180 m², toda no porc. , c/ 4 quartos , sendo 2 suítes, sala p/ 2 amb., lavabo, cozinha ampla, DCE , var. pisc. c/ churras. Coz . de apoio, garagem p/ 3 carros , portão de alum. Aut. Não perca essa oportunidade, 3227-3099 / 9973-4073 www.bmendesimoveis.com.br

CA000245 – Vende-se exc. casa duplex c/ terraço, 4 qts, 3 wc s/ 2 ste e 2 semi-ste, sala de star e jantar, lavabo, escritório, coa, coz., dce, qntal amplo, garagem p/ 4 carros, 200 mts construída R$ 420.000,00 Tr: (98) 3248-6709 / 99983-2772 / 98223-8422.

LOTEAMENTO BOB KENNED - COD [604] - Vende-se uma casa. Valor: 180.000,00. Fone: 3238-3583/99973-9137.

LUIZ ONÓRIO ESCRITÓRIO IMOBILIARIO, vendo casa no araçagy limite com raposa, terreno de esquina, 900m2 proprio, avarandada, 3 suítes, banheiro social, arborizado, 100% nascente, gradeada, lugar de repouso com a família. Whatsapp 98300-2369 / 98123-3100 / 98827-9666.

ANIL

Av. Santos Dumont – COD. [689] - Vende-se uma casa com 3 suítes, churrasqueira, piscina, quintal, varanda, s. de estar,s. de jantar, 5 vagas na garagem,wc social, jardim de inverno, sauna, deck molhado, canil. R$ 320.000,00. Fone: 3238-3583/99973-9137.

Av. Santos Dumont – COD. [689] Vende-se uma casa c/3 stes, churr., piscina, qntal, varanda, s. de estar,s. de jantar, 5 vagas na garagem, wc social, jd de inverno, sauna, deck molhado, canil. R$ 320.000,00 Fone: 3238-3583/99973-9137.

Baixou. Vende-se uma casa no Cruzeiro do Anil com garagem coberta p/ um carro, Sala, Cozinha, Banheiro social, 3 quartos sendo uma suíte e duas áreas livres. Toda forrada. Perto de tudo. supermercado e shopping. R$ 78.000 a vista. Aceito proposta. Tel: 98709-0744 ou 98199-0258 Marcos. (B-12).

CA000315 – Vende-se exc. casa duplex c/ 4 qts, 3 wc s/ 1 te, sala, copa, coz., área de serviço, qntal amplo c/ lavanderia e 1 vaga de garagem, 164,60mts de área total R$ 190.000,00 Tr: (98) 3248-6709 / 99983-2772 / 98223-8422.

CA000315 – Vende-se exc. Casa duplex, c/ 3 qts, 2 wc s/ 1 ste, sala, copa, coz., varanda, qntal amplo e garagem p/1 carro R$ 190.000,00 Tr: (98) 3248-6709 / 99983-2772 / 98223-8422.

LUIZ ONÓRIO ESCRITÓRIO IMOBILIARIO, Anil Vendo ou Alugo Casa Duplex com Piscina, casa com 4 quartos sendo 3 suítes, copa cozinha americana planejada, escritorio, e outras dependências, VALOR R$ 660.000 Whatsapp 98300-2369 / 98123-3100 / 98827-9666.

ANIL/CANAÃ

CA00005 Vende-se exc. Casa c/áreas livres, terraço coberto, varanda lateral, sala ampla (star e jantar) , wc social, 2 qts s/ 1 ste, copa, coz., área de serviço, lavanderia, dce e piscina R$ 230.000,00 Tr: (98) 3248-6709 / 99983-2772 / 98223-8422

ALTO DO TURU II

ALTO DO TURU II – COD. [485] - Vende-se casas novas c/ portão de alumínio, garagem para 3 carros, sala, copa, cozinha americana, 1 wc, 1 suíte, 1 semi-suíte, jardim de inverno, caixa d'água e poço artesiano, Valor: R$ 140.000,00. Fone: 3238-3583 / 98119-4495.

ALEMANHA

CA000249 Vende-se exc.casa c/terraço,garagem,sala de star, sala de jantar 3 qts s/ 2 stes, coz., e área de serviço, lavanderia, dce e qntal amplo R$ 300.000,00 Tr: (98) 3248-6709 / 99983-2772 / 98223-8422.

Vendo casa c/2 qrtos, sala, 2 jardins de inverno, wc social, coz., qntal c/ dep. c/ banheiro, deposito, garagem c/terraço. R$ 180 mil Tr: 32356687/ 999712399/ 996064732/ 988168000 www.ayrtonejulioimoveis.com.br.

BAIRRO DE FATIMA

VENDE-SE UMA CASA DUPLEX COM 2 SALAS, 4 QUARTOS, 2 BANHEIROS, GARAGEM E QUINTAL. VALOR R$ 170.000,00 C/ PROPRIETARIO. TEL: 98869-4933.

BARREIRINHAS

LUIZ ONÓRIO ESCRITÓRIO IMOBILIARIO, Vendo em Barreirinhas, casas na beira do rio preguiças, com 4 e 6 suítes, lençóis maranhenses. Whatsapp 98300-2369 / 98123-3100 / 98827-9666

CALHAU

CA000154 Vende-se exc. casa duplex c/ 1100mts, c/ moveis planejados, 3stes,s/1c/ closet, banheira, sala de tv, coz., laanderia, dce, qntal amplo c/ piscina, churrasq.e garagem p/ 10 carros R$ 1.200.000,00 Tr: (98) 3248-6709 / 99983-2772 / 98223-8422

CA000341 – Vende-se ou aluga-se exc. casa nasc. c/ móveis planej.e 800mts de área total, sla e 3 ambientes, copa, coz., escritório, 4 qts e 4 wc s/ 2 stes, 2 jardim de inverno, qntal amplo c/ coz de apoio, lavanderia, área de serviço, dce, dispensa, depósito, canil, área de lazer completa c/ piscina em decline c/ cascata, bar, banheiro de apoio, garagem p/ 10 carros e poço artesiano R$ 1.200.000,00 Tr: (98) 3248-6709 / 99983-2772 / 98223-8422.

CENTRO

Vendo ou alugo casa comercial c/7 salas c/ banheiro, copa, coz., recepção c/ wc, jd de inverno e deposito. Aluguel: R$ 5.000,00 Venda: R$ 550.000,00 Tr: 3235-6687 / 3235-6477/ 99971-2399/ 98816-8000, www.ayrtonejulioimoveis.com.br COD: 9598.

Centro - Vendo ou alugo casa comercial quitada na Rua Custodio Serrão c/ recepção, escritório, jd de inverno, wc social, área de serviço com wc, deposito e coz, Venda: R$ 200.000,00. Aluguel: R$ 1.500,00 Tr.: 3235-6687 / 3235-6477 / 99971-2399 / 99606-4732, www.ayrtonejulioimoveis.com.br COD: 9599.

CHÁCARA BRASIL

LUIZ ONORIO ESCRITÓRIO IMOBILIÁRIO - Vendo casa na rua minas gerais, duplex, toda jardinada, 3 stes, wc social, lavabo, coz. americana e outros, 100% nascente valor R$ 550.000,00 Contatos: whatsapp 98300-2369 / 98123-3100 / 98827-9666.

LUIZ ONÓRIO ESCRITÓRIO IMOBILIARIO, chácara Brasil Turu, vendo casa recém-construida, duplex com sala, jd. De inverno, 3 suítes, escritório, arquitetura moderna, coisa pra diplomata, VALOR R$ 760.000, MUDE-SE HOJE. Whatsapp 98300-2369 / 98123-3100 / 98827-9666.

CIDADE OPERÁRIA

CIDADE OPERÁRIA – COD. [673] - Vende-se casa na unidade 203, 2 qts, 1 poço artesiano, sala, coz., garagem, wc social, terraço, portão de alum. Valor: R$ 130.000,00. Fone: 3238-3583 / 9 9973-9137.

CIDADE OPERÁRIA – COD. [626] Vende-se casa na unidade 203, 2 qts, 1 poço artesiano, sala, coz., garagem, wc social, terraço, qntal. Valor: R$ 150.000,00. Fone: 3238-3583/99973-9137.

CIDADE OPERÁRIA – COD. [523] Vende-se Casa no Resd. Gov. Luis Rocha, portão em alumínio, garagem p/2carros, sala, copa,coz., 2 qrtos,1 wc social, qntal grande, toda gradeada. Valor: R$ 200.000,00 Fone: 3238-3583/99973-9137.

CIDADE OPERÁRIA – COD. [581] Vende-se uma casa, c/ garagem, sala, copa, coz.,1 qrto, 2 stes, terraço, aceito troca em Sítio ou uma casa próx. ao centro,1 wc social, a. serviço, qntal, piso cerâmico. Valor: R$ 170.000,00 Fone: 3238-3583/99973-9137.

CIDADE OPERÁRIA - COD [695] - Vende-se uma casa c/ sala, cozinha, banheiro, 2 quartos,terraço, garagem. Valor: R$ 150.000,00. Fone: 3238-3583/99973-9137.

COHAMA

COHAMA - Vendo casa c/3 qrtos s/1 ste, varanda, DCE, coz., área de serviço, gar.p/ 4 carros R$ 350 mil Tr.: 32356687/ 32356477/ 999712399/ 996064732 www.ayrtonejulioimoveis.com.br COD: 9425.

COHAMA – Vende ou Aluga casa na cohama 3 quartos 98862-1821 / 98180-8018.

CA000371- Vende-se exc. casa em cond. Fechado, nascente c/ 3 qts, 2 wc s/ 1 ste, sala, coz., qntal amplo c/ lavanderia, 2 vagas de garagem, área de lazer completa R$ 410.000,00 Tr: (98) 3248-6709 / 99983-2772 / 98223-8422

CA000182 - Vende-se exc. casa em cond. Fechado c/ móveis planej., c/ 3 qts, 2 wc s/ 1 ste, sala, copa, coz., qntal amplo c/ área de serviço, lavanderia, 2 vagas de garagem, cond. Completo c/ área de lazer R$ 440.000,00 Tr: (98) 3248-6709 / 99983-2772 / 98223-8422.

LUIZ ONÓRIO ESCRITÓRIO IMOBILIARIO, cohama, Vendo casa em condomínio Fechado super bem localizado, em área em frente à Dalcar, valor R$ 500.000. Whatsapp 98300-2369 / 98123-3100 / 98827-9666.

CA000359- Vende-se exc. casa nova, duplex em cond. Fechado c/ 180mts de área total, 3 qts e 3 wc s/ 2 stes, sala, copa, coz., qntal amplo c/ dce completo e área de lazer completo, 2 vagas de garagem R$ 379.000,00 Tr: (98) 3248-6709 / 99983-2772 / 98223-8422.

COHAB

COHASERMA – Vende casa c/ 3 qtos R$ 260.000,00 98862-1821 / 98180-8018.

CA000320 - Vende-se exc. casa na cohab c/ 250mts, 3 qts, 3 wc s/ 1 ste, sala, copa, coz., 2 vags de garagem R$ 260.000,00 Tr: (98) 3248-6709 / 99983-2772 / 98223-8422.

COHAB ANIL III

CA000266 - Vende-se exc. casa c/ 4 qts, 3 wc s/ 1 ste, sala, copa, coz., qntal amplo, garagem 2, 200mts R$ 230.000,00 Tr: (98) 3248-6709 / 99983-2772 / 98223-8422.

COHAB ANIL III - COD [618] - Vende-se uma casa com 430.40 m² c/ sala, copa, cozinha, 4 quartos, banheiro, dep. de empregada, terraço, garagem. Valor: R$ 160.000,00. Fone: 3238-3583/99973-9137.

COHAJAP

CA000158 - Vende-se exc. casa em cond. c/3qts. 2 wc s/ 1 ste e semi ste, 2 vagas de garagem, dce, wc social, sala, co., cond.c/ área de lazer completa R$ 420.000,00 Tr: (98) 3248-6709 / 99983-2772 / 98223-8422

CA000336 – Vende-se exc. casa c/ 4 stes, 1 lavabo, sala, copa, coz., qntal amplo, dce, coz. de apaio, lavanderia, garagem p/ 3 carroa R$ 400.000,00 Tr: (98) 3248-6709 / 99983-2772 / 98223-8422.

COHATRAC

COHATRAC PRIMAVERA – COD. [599] Vende-se casa c/área total 250m², posição p/o poente, portão elétrico, cercas elétricas, terraço, jd de inverno, 2 vagas na gar., coz., d.p.e, copa, 1 wac social, 3qts/,closet, qntal. Valor: R$ 300.000,00. Fone: 3238-3583/99973-9137.

COHATRAC IV – COD. [602] Vende-se casa c/área total 250m², posição p/o poente, portão elétrico, jd de inverno, 2 vagas na garagem, coz., copa, 1 wac social, 3qts. Valor: R$ 250.000,00. Fone: 3238-3583/99973-9137.

COHATRAC IV – COD. [627] Casa c/terraço, garagem p/3 carros, sala, copa, coz. 3qts,1ste,2 lavabos,2wc reversíveis, deck, lavanderia, á. serviço e qntal Valor: R$ 200.000,00 Fone: 3238-3583/99973-9137.

COHATRAC II – COD. [405] Vende-se uma casa, c/garagem p/2 carros,sala, copa, coz.,5 qrto, 2 stes, terraço, aceito troca em sítio ou uma casa próx. ao centro, 4 wc, varanda, despensa, jardim de inverno, a. serviço, qntal, piso cerâmico. Valor: R$ 350.000,00. Fone: 3238-3583 / 99973-9137.

VILLÁGIO COHATRAC IV – COD. [629] Casa c/terraço, gar. p/2 carros, sala de jantar/estar. coz. americana, wc social. Valor R$ 200.000,00 Fone: 3238-3583/ 99973-9137.

COHATRAC – COD. [596] Vende-se uma casa c/portão elétrico,garagem p/2carros, Sala, copa,coz. 3 qts, 2suítes, WC social, dep. Empregada, a.serviço, quintal Valor: R$ 250.000,00 Fone: 3238-3583/99973-9137.

COHATRAC IV – COD. [692] Vende-se uma casa c/gar.p/ 5 carros, coz., sala de jantar, caseiro, lavanderia, churr., lavanderia, sauna, varanda, 3 salas sociais, escritório, 3 stes, 1 lavabo, 1 closet, canil Valor: R$ 320.000,00 Fone: 3238-3583/99973-9137.

COHATRAC II

CA000318- Vende-se exc. casa c/ 4qts, s/ 2 stes, sala, copa, coz.,área de serviço e garagem R$ 200.000,00 Tr: (98) 3248-6709 / 99983-2772 / 98223-8422.

COHATRAC IV

COHATRAC IV - COD [689] - Vende-se uma casa com 180 m² com sala, copa, cozinha, dep. de empregada, quintal, banheiro, 3 quartos. Valor: R$ 210.000,00. Fone: 3238-3583/99973-9137.

COHATRAC IV - COD [627] - Vende-se casa com 180 m² c/ sala, copa, cozinha, 3 quartos, 2 banheiros, suite, a. de serviço, garagem para 3 veiculos. Valor: R$ 280.000,00. Fone: 3238-3583/99973-9137.

COHATRAC IV - COD [691] - Vende-se uma casa c/ sala,copa, cozinha, banheiro,3 quartos, cerca elétrica, portão elétrico,garagem para 3 veiculos. Valor: R$ 230.000,00. Fone: 3238-3583/99973-9137.

CRUZEIRO DO ANIL

LUIZ ONORIO ESCRITÓRIO IMOBILIÁRIO - Vendo casa desocupada no cruzeiro do anil, 3 qtos, wc social, garagem, qntal, 100 mil. Contatos: whatsapp 98300-2369 / 98123-3100 / 98827-9666.

ESTRADA DE RIBAMAR

Vendo casa na Estrada de Ribamar, Resid. Pq. dos Rios, com varanda, sala 2 quartos, 2 suites, wc social, cop, coz, área de serv e gar. R$ 315.000,00. Tr: 3268-3390 / 9976-7018.

ESTRADA DE RIBAMAR - Vende casa, no residencial parque dos rios, com varanda, sala, 01 quarto, 01 suíte, wc social, cozinha americana com armários, área de serviço e garagem. r$ 220.000,00 - 3268.3390 - 99976.7018.

HABITACIONAL TURÚ

LUIZ ONORIO ESCRITÓRIO IMOBILIÁRIO Vendo casa c/ 4 qtos, s/ 1 ste, terraço, garagem coberta p/ 2 carros, sala de star, copa e coz., exc. p/ residência ou empreendimentos, c/ escola, escritório, clínica na av.07, qd 09, casa 19, valor R$ 260.000,00 Contatos: whatsapp 98300-2369 / 98123-3100 / 98827-9666.

LUIZ ONÓRIO ESCRITÓRIO IMOBILIARIO, Vendo no Habitacional Turu, casa na rua-6, quadra-10, com 3 quartos sendo 2 suítes, e algumas reformas, 100% nascente, R$ VALOR A COMBINAR. Whatsapp 98300-2369 / 98123-3100 / 98827-9666.

IPASE

Vendo casa c/ área de 250m² c/ 3 qrtos s/2 stes, sala em L, varanda, wc social, copa/ coz., jard.de inverno, qntal e área de serviço. R$ 330 mil Tr: 32356687 / 99971-2399 / 996064732 / 988168000 www.ayrtonejulioimoveis.com.br

IPEM SÃO CRISTOVÃO

VENDE CASA COM SALA, 03 QUARTOS, WC SOCIAL, COZINHA, QUINTAL E GARAGEM. R$ 170.000,00 - 3268.3390 - 99976.7018.

LUIZ ONORIO ESCRITÓRIO IMOBILIÁRIO Vendo exc. Casa desocupada Contatos: whatsapp 98300-2369 / 98123-3100 / 98827-9666

IPEM TURU

IPEM TURU- Vende casa, c/ varanda, sala, 01 ste, wc social, coz., garagem e qntal R$ 250.000,00 - 3268.3390 - 9976.70818

LUIZ ONÓRIO ESCRITÓRIO IMOBILIARIO, Vendo casa em condomínio Fechado. Whatsapp 98300-2369 / 98123-3100 / 98827-9666.

JARDIM ELDORADO

JARDIM RENASCENÇA - Vendo casa nascente c/área de 360m² na Rua dos Manacás c/3 qrtos sendo 1 ste c/closet, sala em L, copa, coz., garagem p/4 carros, escritório, DCE R$ 450 mil Tr: 32356687/ 32356477/ 999712399/ 996064732 www.ayrtonejulioimoveis.com.br

ELDORADO- VENDE casa em cond. fechado, c/ varanda, sala, 2 quartos, 1 suíte, wc social, coz., c/armários, área de serviço e garagem. R$ 330.000,00 3268-3390 / 99976.7018.

LUIZ ONÓRIO ESCRITÓRIO IMOBILIARIO, Vendo Casa com Piscina no Jardim Eldorado, em quadra de frente para o Mateus na Av. Rei de França, em lote de 20x50, 3 quartos sendo 1 salão de Festa, sauna, churrasqueira, na Rua Alexandria, Quadra-6, Casa-6, VALOR R$ 960.000 Whatsapp 98300-2369 / 98123-3100 / 98827-9666.

JARDIM RENASCENÇA

Vende-se casa 3 quartos, sala, cozinha, piscina, garagem. Jardim Renascença. Tel: (98)-98862-3443 / 98263-9584. (4.2.18).

Vender, comprar, alugar, passar... ou trocar. Anuncie. É só ligar: (98) 3212-2087.

JARDIM TROPICAL

Vendo casa c/ área de 360m² c/4 qrtos sendo 1 ste, wc social, coz., sala, garagem, qntal. R$ 150 mil Tr: 3235-6687/ 99971-2399/ 99606-4732/ 98816-8000 www.ayrtonejulioimoveis.com.br

LIMA VERDE

Lima Verde – COD. [687] Vende-se uma casa com 3 qts, 1 suíte, wc social, s.de estar, s. de jantar,cozinha, tv a cabo,terraço, quintal, cerca elétrica. R$ 180.000,00. Fone: 3238-3583/99973-9137.

MAIOBÃO

Vende excelente casa quitada, com 2 quartos sendo 1 suite, 02 salas, WC social, cozinha ampla, terraço, garagem p/ 2 carros. Venha conferir. 3227-3099 / 9973-4073 www.bmendesimoveis.com.br

Vender, comprar, alugar, passar... ou trocar. Anuncie. É só ligar: (98) 3212-2087 ou nos envie e-mail para: temclassificados@oimparcial.com.br

OLHO D´AGUA

CA 000384 – Vende-se exc. casa em cond. Fechado c/ móveis planej., c/ 3qts, 3 wc s/ 2 stes (1c/closet), sala, coz., qntal amplo c/ área de lazer privativa, piscina privativa e churrasq.,coz. de apoio, dce completo, lavanderia e cond.c/área de laer completa e segurança 24hrs R$ 470.000,00 Tr: (98) 3248-6709 / 99983-2772 / 98223-8422

CA000390- Vende-se exc. casa c/ móveis planej.c/ 3qts, 3wc s/1 ste, sala, lavabo, copa, coz., qntal amplo c/ lavanderia, dce completo, garagem p/ 2 carros, cond.c/ área de lazer completa c/ piscina, churrasq., quadra poliesportiva, segurança 24 hrs Tr: (98) 3248-6709 / 99983-2772 / 98223-8422

CA000025- Vende-se exc. casa em cond.c/ móveis planejados, piso porcel., sala de tv, copa, coz.americana, 3 qts, 4 wc s/3 stes, qntal amplo, dce, lavanderia, garagem p/2 carros, cond.c/ área de lazer completa R$ 490.000,00 Tr: (98) 3248-6709 / 99983-2772 / 98223-8422.

PAÇO DO LUMIAR

Vde casa em Cond. Fec. c/ apenas 11 csas, no Cond. Ville Lumiar, c/ 84,41 m² privativos, c/ 2 qtos do 1 suíte, Sla p/ 2 amb. WC social, varandão, coz. c/ área de serv. área de lazer c/ piscina, churras. e jardins, gar, c. elétrica e portão de alumínio. Não perca esta oportunidade. 3227-3099 / 9973-4073 www.bmendesimoveis.com.br.

PARQUE ATHENAS

CA000355- Vende-se exc. casa toda no porc. c/ móveis planej., 3 qts, 3 wc s/ 2 stes (1c/closet), sala c/ sancas, copa, coz. americana, qntal amplo c/ lavanderia, em exec.localização, garagem p/ 4 carros, 360mts de área total R$ 470.000,00 Tr: (98) 3248-6709 / 99983-2772 / 98223-8422

PARQUE SHALON

PARQUE SHALON - Vende casa c/ 3 quartos e vaga p/ 4 carros 98862-1821 / 98180-8018.

CA000302 Vende-se uma casa c/ 3 stes, c/ armários embutidos, sala, copa, coz., área de serviços, dce, 4 vagas de garagem R$ 450.000,00 Tr: (98) 3248-6709 / 99983-2772 / 98223-8422.

PINHEIRO-MA

LUIZ ONÓRIO ESCRITÓRIO IMOBILIARIO, Pinheiro-MA, vendo casa com piscina fina acabamento, toda planejada, Duplex, 3 suítes, 100% nascente, vidros verdes, aceitamos imóveis de menor valor em São Luis, R$ 550.000, Whatsapp 98300-2369 / 98123-3100 / 98827-9666.

PLANALTO VINHAIS II

CA000248 Vende-se exc. casa c/ 3 qts, 2 wc,sala, copa, coz., dce e qntal amplo, garagem p/ 3 carros, 250 mts R$ 300.000,00 Tr: (98) 3248-6709 / 99983-2772 / 98223-8422.

PLANALTO VINHAIS II - COD [630] - Vende-se uma casa com sala, copa, cozinha, banheiro, dep. de empregada, a. de serviço, despença, lavanderia, quintal, terraço, portão elétrico. Valor: R$ 270.000,00. Fone: 3238-3583/99973-9137.

PONTA DO FAROL

Vendo casa na Ponta do Farol (de frente para Av. dos Holandeses), na rua da Madeleine, frente para a entrada da Praia de São Marcos. Rua totalmente comercial. Tratar c/ Sr. Antonio Carlos: (98) 98235.1347 ou 3227.4125, em horário comercial.

PONTA DO FAROL - Vendo casa quitada c/área de 360m², toda projetada e no porc. c/4 qrtos s/3 stes, wc social, sala em L, copa, coz., área lateral, gar.p/5 carros, escritório, área de serviço, DCE, piscina R$1.200.000,00 Tr: 3235-6687 / 3235-6477 / 99971-2399 / 99606-4732 www.ayrtonejulioimoveis.com.br

QTAS DO CALHAU

Vende mansão c/645 m² 3 pavtos, c/4 sts c/ arm, esc, 3 sls amplas, WC soc, 2 cozs, depósito, dispensa, 02 DCE, 5 gars, área de lazer c/ piscina c/ iluminação, churrasque, hidro massagem excel localiz c/ vista p/ o mar, Aproveite. 3227-3099 / 9973-4073. www.bmendes imoveis.com.br

Vendem-se casas novas em Cond. Fechado, próx à praia, c/ 260 m² privativos, em terrenos de 340 m², duplex c/ 4 stes, 2 salas amplas, jd. de inverno, WC social, cozinha c/ área de serviço, gar. p/ 3 carros, LOC. PRIVILEGIADA. Venha conferir. 3227-3099 / 9973-4073 www.bmendesimoveis.com.br

Vender, comprar, alugar, passar... ou trocar. Anuncie. É só ligar: (98) 3212-2087 ou nos envie e-mail para: temclassificados@oimparcial.com.br

Exc. Cond. Fechado em construção c/ apenas 6 casas na melhor, localização da cidade, c/ 230 m² priv.(cada), duplex, toda no porcelanato, c/ 03 sts sdo 01 master, esc., sala p/ 03 ambientes, lavabo, sala íntima, coz. Ampla, DCE, ampla área livre, 02 gar. Por apenas R$ 950 MIL. Aproveite. 3227-3099 / 9973-4073.

Vender, comprar, alugar, passar... ou trocar. Anuncie. É só ligar: (98) 3212-2087 ou nos envie e-mail para: temclassificados@oimparcial.com.br

RECANTO VINHAIS

LUIZ ONORIO ESCRITÓRIO IMOBILIÁRIO Vendo casa c/ qto, sala, área de serviço, wc social, terraço, garagem, terreno 14X14, exc. p/ ampliação, R$ 180 mil. Contatos: whatsapp 98300-2369 / 98123-3100 / 98827-9666

RENASCENÇA II

Jardim Renascença II - Vendo casa c/área de 360m², toda no porcel., nascente, c/4 qrtos s/3 stes e semi-stes, varanda,, garagem p/5 carros, sala de estar/ jantar, copa/ coz., cisterna, DCE, qntal, lavabo, área de serviço completa R$ 550.000,00 Tr: 32356687 / 32356477/ 999712399/ 996064732 www.ayrtonejulioimoveis.com.br

Casa com 3 stes + 1 qrto, todos os compartimentos c/ moveis projetados, DCE, piscina, churr., ETC R$ 900.000,00. Tr: 3235-6687 / 3235-6477 / 99971-2399 / 98816-8000 www.ayrtonejulioimoveis.com.br COD: 9390.

RESID. VINHAIS II

Residencial Vinhais II- Vendo casa com área de 390m² com 3 suítes com armários, DCE, sala, banheiro social, cozinha, área de serviço, garagem para 3 carros, varandão R$ 350 mil. Tr: 32356687/ 32356477/ 999712399/ 996064732 www.ayrtonejulioimoveis.com.br

RES. PINHEIROS

CA000304 – Vende-se exec. casa duplex c/ 244 mts, toda no porc.c/3sts, s/ 1 c/ closet, 5 wc, sala, copa, coz., qntal amplo c/ área de serviço e área de lazer c/ piscina e churrasq., garagem p/ 5 R$ 480.000,00 Tr: (98) 3248-6709 / 99983-2772 / 98223-8422.

SÃO CRISTOVÃO

JARDIM SÃO CRISTOVÃO - COD [696] - Vende-se uma casa com 360 m² com sala, copa, cozinha, 3 quartos, 2 banheiros, lavanderia, quintal, garagem para 2 veiculos. Valor: R$ 180.000,00. Fone: 3238-3583/99973-9137.

SÃO CRISTOVÃO - COD [694] - Vende-se casa com 300 m². Valor: 140.000,00. Fone: 3238-3583/99973-9137.

SÃO JOSÉ DE RIBAMAR

São José de Ribamar - Vendo casa duplex c/ área de 265m² c/ 3 qrtos s/1 ste, wc social, varanda, gar.p/2 carros, coz., sala, qntal e escritório R$ 140.000,00 Tr: 32356687/ 32356477/ 999712399/ 996064732 www.ayrtonejulioimoveis.com.br COD: 9441

SÃO FRANCISCO

São Francisco - Vendo casa com área de 720m² com 3 quartos sendo 1 suíte, 3 salas, banheiro social, DCE completa, varanda, quintal, cozinha, garagem e varanda R$ 800.000,00 Tr: 32356687 / 32356477 / 999712399 / 996064732, www.ayrtonejulioimoveis.com.br

SÃO FRANCISCO - Vendo casa na Av. Ferreira Goulart c/ 2 qrtos sendo 1 ste, wc social, garagem, sala, coz., qntal R$ 160 mil Tr: 32356687/ 32356477/ 999712399/ 996064732

SÃO FRANCISCO - Vendo casa na Av. Ferreira Goulart c/2 qrtos s/1 ste c/wc social, sala de estar/jantar, coz. e qntal, casa c/ mais 3 kitnetes R$ 370 mil Tr: 32356687/ 32356477/ 999712399/ 996064732 www.ayrtonejulioimoveis.com.br

TURU

Vende casa c/ 90,65m², novas, em condomínio fechado, com 3 quartos s/ 1 suite, sala de estar e jantar, WC social, cozinha com área de serviço, garagem, área de lazer c/ piscina, salão de festas e churrasqueira, pagamento facilitado. 3227-3099 / 9973-4073 www.bmendesimoveis.com.br.

LUIZ ONORIO ESCRITÓRIO IMOBILIÁRIO Residencial São Marcos – Turu, Vendo casa rústica exc. p/ reforma, exc. Localização, R$ 100 mil. Contatos: whatsapp 98300-2369 / 98123-3100 / 98827-9666.

LUIZ ONORIO ESCRITÓRIO IMOBILIÁRIO Vendo ou Alugo MANSÕES c/ 4 e 5 stes a partir de valor R$ 6.000,00 Contatos: whatsapp 98300-2369 / 98123-3100 / 98827-9666.

Vende Casa no Condomínio Pienza, na Rua Boa Esperança, c/ 168 m² privativos, c/ 03 quartos sendo 01 suíte, sala de estar/jantar, WC social, cozinha c/ área de serviço, DCE, Área de lazer c/ piscina e Churrasqueira, garagem para 04 carros. Venha conferir! 3227-3099 / 9973-4073 www.bmendesimoveis.com.br

CA000391 - Vende-se exc. casa em cond. fechado c/ movéis planej.c/3qts, 2wc s/ 1 ste, sal c/ jardim de inverno, copa, coz., qntal amplo c/ lavanderia e 2 vagas de garagem cond. Completo c/ área de lazer (piscina, churrasq.e quadra poliesportiva) Tr: (98) 3248-6709 / 99983-2772 / 98223-8422.

1.2 Casas ALUGAR

ANIL

ANIL – Aluga casa c/ 5 qtos, próximo do divina pastora 98862-1821 / 98180-8018.

BEQUIMÃO

BEQUIMÃO - Alugo casa c/ área de 250m² c/ 4 qrtos s/2 stes, wc social, coz., qntal, área de serviço e garagem R$ 1.200,00 Tr: 32356477/ 32356687/ 999712399/ 996064732 www.ayrtonejulioimoveis.com.br COD: 9620.

CALHAU

CA000276 – Aluga-se exc. casa c/ 4 stes, sala, copa, coz., garagem, qnatl e área de serviço R$ 4.000,00 Tr: (98) 3248-6709 / 99983-2772 / 98223-8422.

CIDADE OPERÁRIA

[Cód. 619] Cidade Operária – Aluga-se casa para eventos, c/salão de festas, escritório, varanda, piscina, campo, churr., 2 wc's e estacion. p/vários veículos. Valor R$ 4.000,00 Fone: (98) 3238-3583/(98) 99973-9137.

CHÁC. BRASIL TURÚ

Aluga Exc. Casa em terreno de 900 m², toda avarandada, c/04 qtos s/2 stes, ampla sala de estar e sla de TV , WC social, coz. c/armários, DCE, cozinha de apoio, ampla área livre, garagem p/04 carros. Venha conferir! 3227-3099 / 9973-4073 www.bmendesimoveis.com.br

Vender, comprar, alugar, passar... ou trocar. Anuncie. É só ligar: (98) 3212-2087 ou nos envie e-mail para: temclassificados@oimparcial.com.br

COHAB

Cohab - Alugo casa com 2 qrtos sendo 1 ste, sala, copa, cozinha, banheiro social e varanda R$ 900,00 Tr: 32356687 / 32356477 / 999712399 / 996064732, www.ayrtonejulioimoveis.com.br COD: 9616.

Vender, comprar, alugar, passar... ou trocar. Anuncie. É só ligar: (98) 3212-2087 .

COHABIANO

[Cód.A02] COHABIANO - Aluga-se uma casa c/sala de estar, coz., sala de jantar, qntal c/á. serviço, 2 qts, 1 ste, wc social, próx.ao terminal de onibus do Cohatrac IV. Valor: R$ 1.000,00 Fone: (98) 3238-3583/ (98) 99973-9137.

COHAJAP

CA000287 – Aluga-se exc. casa c/ 4 qts, 5 wc s/ 2 stes, sala em dois ambientes, coz.ampla e garagem p/ 4 carros R$ 2.500,00 Tr: (98) 3248-6709 / 99983-2772 / 98223-8422.

CURVA DO 90

Aluga-se Quitinete 2 quartos, sala, cozinha, área de serviço. Curva do 90. Tel: (98)-98862-3443/98263-9584. (4.2.18).

ESTRADA DE RIBAMAR

Aluga-se casa no Condomínio Amaral de Mattos, c/ 3quartos sendo 1 suíte, prox. ao Pátio Norte Shopping. Tr: 3258-5629 / 99129-6797 98845-4785 / 3083-0799 / 98142-7703

IVAR SALDANHA

Aluga-se Casas c/ 2 Quartos e Demais dependências apartir de R$ 450,00 na Ivar Saldanha. 3258-5629 / 98845-4785 99972-6980 / 3083-0799 / 98142-7703.

JARDIM ELDORADO

LUIZ ONÓRIO ESCRITÓRIO IMOBILIARIO, Alugo Casa no Jardim Eldorado, 3 quartos sendo 2 suítes, dependência completa de empregada, poço artesiano, terraço e garagem para 3 carros, área de serviço e outros compartimentos, VALOR R$ 2.500 Whatsapp 98300-2369 / 98123-3100 / 98827-9666.

MONTE CASTELO

CA000190 – Aluga-se exc. casa duplex c/ 5 qts, s/2 stes, wc social, sala, coz., sacada, qntal amplo, lavanderia, vaga de garagem R$ 4.500,00 Tr: (98) 3248-6709 / 99983-2772 / 98223-8422.

Vender, comprar, alugar, passar... ou trocar. Anuncie. É só ligar: (98) 3212-2087.

OLHO D'AGUA

Olho d´Água- Aluga exc. casa duplex em 1.080m² de terreno c/ 435 m² de área privativa c/ 04 stes, todas c/ armarios, splits, camas, sdo que a master c/ closet e Hidro, slas de estar, jantar, íntima e de tv, varandas, coz c/ ármar, DCE, ampla área livre c/ jardins, piscina, gar. p/ 06 carros. Aproveite! 3227-3099 / 9973-4073 www.bmendesimoveis.com.br

PARQUE ATENAS

Aluga ou vende-se casa no parque universitário, guajajaras, aceita-se proposta. Tratar: 3258-5629 / 9 9129-6797 / 9 8845-4785 / 3083-0799.

QUINTAS DO CALHAU

Aluga mansão c/645 m² em 3 pavimentos, c/ 4 sts c/ arm, esc, 3 sls amplas, WC soc, 2 cozs, depósito, dispensa, 2 DCE, 5 gars, área de lazer c/ piscina c/ iluminação, churrasqueira, hidro massagem excelente localização c/ vista p/ o mar, Aproveite. 3227-3099 / 9973-4073 www.bmendesimoveis.com.br

SÃO FRANCISCO

SÃO FRANCISCO - Aluga casa na rua dos manacás, c/varanda, escritório, duas salas amplas, 4 qrtos, 1 ste, wc social, copa, coz., 2 dce, área de serviço e garagem R$ 1.600,00 - 3268.3390 - 99976.70818.

1.3 Casas PASSAR

ALTO DO TURU

ALTO DO TURU – COD. [575] Passa-se uma casa no valor de R$ 40.000,00. Prestações R$ 1.000,00, tamanho do terreno 15x30m, garagem,sala,copa,coz., 2 qrtos, WC social,lavanderia e qntal Fone: 3238-3583/99973-9137.

2.1 Aptos. VENDER

BARREIRINHAS

BARREIRINHAS - Oportunidade! Flat no Gran Solare todo mobiliado c\ 1 suíte! área de Lazer. (Aceito imóvel em São Luís). Proprietário: 98114-7380.

BEQUIMÃO

BEQUIMÃO - Vendo apto no Cond. Buena Vista, nascente, quitado c/2 qrtos, sala, coz., varanda, wc social, área de serviço R$ 160.000,00. Tr: 32356687 / 32356477 / 999712399 / 996064732, www.ayrtonejulioimoveis.com.br.

BEQUIMÃO - Vendo apto no Ed. Monte Carlo c/área de 105m², projetado e no porcelanato c/3 qrtos s/1 ste, sala, varanda, wc social, coz., área de serviço c/ banheiro, 1 vaga e deposito R$ 320.000,00. Tr: 32356687 / 32356477 / 999712399 / 996064732, www.ayrtonejulioimoveis.com.br

AP000317 – Vende-se exc. Apto c/ 105 mts, todo no porcel., c/ móveis planej., 3qts, 3 wc s/ 1 ste, sala em dois ambientes, copa, coz., 2 vagas de garagem, cond c/ área de lazer completo e apto nascente R$ 330.000,00 Tr: (98) 3248-6709 / 99983-2772 / 98223-8422.

Vender, comprar, alugar, passar... ou trocar. Anuncie. É só ligar: (98) 3212-2087 ou nos envie e-mail para: temclassificados@oimparcial.com.br

CALHAU

AP000195 – Vende-se exc. Apto c/ 230mts, 4 stes c/ varanda, móveis planejados, 5 wc, sala frente p/ mar, 3 vagas de garagem, dep. Lazer completo em ótima localização e vista p/ o mar R$ 1.500.000,00 Tr: (98) 3248-6709 / 99983-2772 / 98223-8422

CAOLHO

AP000295 – Vende-se exc. Apto c/ 130mts, nasc. c/ vista p/ o mar, 4 qts s/ 1 ste, dce completo, sala c/ sacada, copa, coz., garagem p/ 2 carros R$ 495.000,00 Tr: (98) 3248-6709 / 99983-2772 / 98223-8422.

COHAFUMA

Cohafuma - Vendo ou alugo apto de 3 qrtos s/1 ste, sala, coz., wc social e área de serviço. Venda: R$ 230.000,00 Locação: R$ 1.500,00 com a taxa de cond. incluída. Tr: 32356687 / 32356477 / 999712399 / 996064732 www.ayrtonejulioimoveis.com.br

Cohafuma – Vendo apartamento duplex quitado com área de 165m² com 5 quartos sendo 2 suítes, área de serviço, varanda, banheiro social, 2 vagas de garagem R$ 400.000,00 Tr: 32356687 / 32356477/ 999712399/ 996064732, www.ayrtonejulioimoveis.com.br COD: 9617.

Cohafuma- Vendo apartamento com área de 82m², 2 quartos, sala em L, DCE, varanda, wc social, cozinha, área de serviço, garagem para 2 carros. R$ 210.000,00 Tr: 32356687/ 32356477/ 999712399/ 996064732 www.ayrtonejulioimoveis.com.br

COHAFUMA – Vende apto c/ 2 quartos no Brisas 98862-1821 / 98180-8018.

COHAFUMA - LUIZ ONORIO ESCRITÓRIO IMOBILIÁRIO Apto Brisas Life Vendo apto c/ móveis planej., 2 qtos s/ 1 ste, wc social, copa/coz., móveis planejados 1 vaga de garagem, valor R$ 190.000,00 Contatos: whatsapp 98300-2369 / 98123-3100 / 98827-9666.

COHAB ANIL

O MELHOR BAIRRO DE SÃO LUÍS, ESTÁ TE ESPERANDO, VENHA LOGO! PRONTO PARA MORAR! Próx. ao INSS e Shopping Rio Anil, RESIDENCIAL NOVO ANIL - Condomínio com elevador em todos os blocos, lazer c/piscina e acabamento direnciado. Aptos c/ 2 qtos sdo 1 suíte. A PARTIR DE R$ 179 MIL, FINANCIAMENTO BANCÁRIO C/ ITBI E CARTÓRIO GRÁTIS! Venha conferir! 3227-3099 / 9973-4073 www.bmendesimoveis.com.br

ESTÁ CANSADO E SUBIR ESCADA? VENHA ENTÃO, PARA O ÚNICO PRÉDIO NO COHAB ANIL COM ELEVADOR! PRONTO PARA MORAR! Próx. a Maternidade Marly Sarney e Shopping Rio Anil, RESIDENCIAL NOVO ANIL - Condomínio com elevador em todos os blocos, lazer c/piscina e acabamento direnciado. Aptos c/ 2 qtos sdo 1 suíte. A PARTIR DE R$ 179 MIL, FINANCIAMENTO BANCÁRIO C/ ITBI E CARTÓRIO GRÁTIS! Venha conferir! 3227-3099 / 9973-4073 www.bmendesimoveis.com.br

TUDO NA VIDA MUDA! SÓ VC QUE AINDA NÃO MUDOU PARA O SEU APTO NOVO! PRONTO PARA MORAR! Próx. ao fecurão e Shopping Rio Anil, RESIDENCIAL NOVO ANIL - Condomínio com elevador em todos os blocos, lazer c/piscina e acabamento direnciado. Aptos c/ 2 qtos sdo 1 suíte. A PARTIR DE R$ 179 MIL, FINANCIAMENTO BANCÁRIO C/ ITBI E CARTÓRIO GRÁTIS! Venha conferir! 3227-3099 / 9973-4073 www.bmendesimoveis.com.br

FAÇA A MUDANÇA DA SUA VIDA! MUDE JÁ! PRONTO PARA MORAR! Próx. ao fecurão e Shopping Rio Anil, RESIDENCIAL NOVO ANIL - Condomínio com elevador em todos os blocos, lazer c/piscina e acabamento direnciado. Aptos c/ 2 qtos sdo 1 suíte. A PARTIR DE R$ 179 MIL, FINANCIAMENTO BANCÁRIO C/ ITBI E CARTÓRIO GRÁTIS! Venha conferir! 3227-3099 / 9973-4073 www.bmendesimoveis.com.br

AGENDE SUA MUDANÇA AGORA! PRONTO PARA MORAR! Próx. ao INSS e Shopping Rio Anil, RESIDENCIAL NOVO ANIL - Condomínio com elevador em todos os blocos, lazer c/piscina e acabamento direnciado. Aptos c/ 2 qtos sdo 1 suíte. A PARTIR DE R$ 179 MIL, FINANCIAMENTO BANCÁRIO C/ ITBI E CARTÓRIO GRÁTIS! Venha conferir! 3227-3099 / 9973-4073 www.bmendesimoveis.com.br

VOCÊ NÃO VAI ACREDITAR! FAÇA UMA VISITA AO NOSSO STAND DE VENDAS! PRONTO PARA MORAR! COMPRE JÁ! Próx. a Maternidade Marly Sarney e Shopping Rio Anil, RESIDENCIAL NOVO ANIL - Condomínio com elevador em todos os blocos, lazer c/piscina e acabamento direnciado. Aptos c/ 2 qtos sdo 1 suíte. A PARTIR DE R$ 179 MIL, FINANCIAMENTO BANCÁRIO C/ ITBI E CARTÓRIO GRÁTIS! Venha conferir! 3227-3099 / 9973-4073 www.bmendesimoveis.com.br

SEU SONHO, ESTÁ BEM PERTO DE REALIZAR! PRONTO PARA MORAR! Próx. ao fecurão e Shopping Rio Anil, RESIDENCIAL NOVO ANIL - Condomínio com elevador em todos os blocos, lazer c/piscina e acabamento direnciado. Aptos c/ 2 qtos sdo 1 suíte. A PARTIR DE R$ 179 MIL, FINANCIAMENTO BANCÁRIO C/ ITBI E CARTÓRIO GRÁTIS! Venha conferir! 3227-3099 / 9973-4073 www.bmendesimoveis.com.br

Vender, comprar, alugar, passar... ou trocar. Anuncie. É só ligar: (98) 3212-2087 ou nos envie e-mail para: temclassificados@oimparcial.com.br

NÃO PAGUE MAIS ALUGUEL! PROGRAME SUA MUDANÇA AGORA! PRONTO PARA MORAR! Próx. ao fecurão e Shopping Rio Anil, RESIDENCIAL NOVO ANIL - Condomínio com elevador em todos os blocos, lazer c/piscina e acabamento direnciado. Aptos c/ 2 qtos sdo 1 suíte. A PARTIR DE R$ 179 MIL, FINANCIAMENTO BANCÁRIO C/ ITBI E CARTÓRIO GRÁTIS! Venha conferir! 3227-3099 / 9973-4073 www.bmendesimoveis.com.br

COMPRE JÁ! PRONTO PARA MORAR! Próximo ao INSS E SHOPPING RIO ANIL, RESIDENCIAL NOVO ANIL - Aptos c/ 2 qtos sdo 1 suíte e elevador. A PARTIR DE R$ 179 MIL, FINANCIAMENTO BANCÁRIO C/ ITBI E CARTÓRIO GRÁTIS! Venha conferir! 3227-3099 / 9973-4073 www.bmendesimoveis.com.br

NÃO PERCA TEMPO! COMPRE JÁ! PRONTO PARA MORAR! Prox. Ao fecurão e Shopping Rio Anil - Aptos c/ 2 qtos sdo 1 suíte e elevador. A PARTIR DE R$ 179 MIL, FINANCIAMENTO BANCÁRIO C/ ITBI E CARTÓRIO GRÁTIS! Venha conferir! 3227-3099 / 9973-4073 www.bmendesimoveis.com.br

VENHA CORRENDO! COMPRE JÁ! PRONTO PARA MORAR! Prox. Ao fecurão e Shopping Rio Anil - Aptos c/ 2 qtos sdo 1 suíte e elevador. A PARTIR DE R$ 179 MIL, FINANCIAMENTO BANCÁRIO C/ ITBI E CARTÓRIO GRÁTIS! Venha conferir! 3227-3099 / 9973-4073 www.bmendesimoveis.com.br

COHAJAP

AP000385 – Vende-se exc.apto nasc.c/ 96 mts de área total e 86mts de área construida,3 qts,3 wc s/ 1 ste, sala c/ sacada, copa, coz., área de serviço c/ lavanderia e 2 vagas de garagem R$ 230.000,00 Tr: (98) 3248-6709 / 99983-2772 / 98223-8422.

AP000332- Vende-se exc. Cobertura c/ 250mts, toda no porcelanato c/ 3 stes, 1 wc, sala, copa, coz., lavanderia, piscina privativa, cond. C; área de lazer completa R$ 500.000,00 Tr: (98) 3248-6709 / 99983-2772 / 98223-8422.

COHAMA

Cohama - Vendo apto no Ed. Tropical c/2 qrtos s/1 ste, sala em L, copa/coz., area de serviço, wc social, 1 vaga R$ 210 mil Tr.: 32356687/ 32356477/ 999712399/ 996064723 www.ayrtonejulioimoveis.com.br

COHAMA – Vende apto no quintas do sol 98862-1821 / 98180-8018.

COHAMA – Vende apto no vila das palmeiras Mario Andreaza 98862-1821 / 98180-8018

COHAMA- Vende apto no Cond. Milão c/ 3 qtos, móveis projetados 98862-1821 / 98180-8018.

COHAMA – Vende apto na cohama , 3 qtos, nascente 98862-1821 / 98180-8018.

COHATRAC

[Cód. 662] Cohatrac - Vende-se um aptº no Cond. Village Jardins IV, c/ sala de estar, coz. americana, 2 qts / 1 ste, 1 semi-ste, wc social, estacion., a. lazer completa. Valor: R$ 104.000,00. Fone: (98) 3238-3583 / (98) 99973-9137.

FORQUILHA

FORQUILHA – COD. [690] Vende-se aptº no Cond. Vitória, 2qts, 1semi-suíte, arcondicionado, s. de estar, s. jantar, 1vaga na garagem, 3º andar, área de lazer completa. R$ 110.000,00. Fone: 3238-3583/99973-9137.

FORQUILHA – Vende apto na forquilha c/ 2 qtos 98862-1821 / 98180-8018.

FORTALEZA

Vnd flat na praia do Meireles/For. Prot. p/ morar no 4º andar, c/ 1 qto, c/ arm. emb. cama, de casal box, cômoda c/5 gav. Cortina, ar cond. e cabide, WC c/ box, sla de jantar c/ mesa em inox e vidro c/ cad. Sla de estar c/ sófa cama, rack c/ tv a cabo, mesa de centro e cor. Lav. Coz. c/ fogão e gel. e arm. tudo isto/ um preço q/ vc ñ vai acred. Aceito fian. bancário. Venha conferir. 3227-3099/ 99973-4073 www.bmendesimoveis.com.br

JARACATI

JACARATI – Vende apto no Pleno 98862-1821 / 98180-8018.

Vender, comprar, alugar, passar... ou trocar. Anuncie. É só ligar: (98) 3212-2087 ou nos envie e-mail para: temclassificados@oimparcial.com.br

OLHO D'AGUA

Vende apto c/61,85 m², andar alto, nasc, c/2 qts sdo 1 st, sl, sacada, WC soc, coz c/área de serv, área lazer completa, gar, excelente localização. 3227-3099 / 9973-4073. www.bmendesimoveis.com.br

OUTEIRO DA CRUZ

Vende ou passa apto no Cond. Porto seguro no Outeiro da Cruz c/ 2 qtos , sendo 1 suíte, sala, cozinha americana, varanda, nascente 2º andar. Fone: 98731-2428 / 98845-4785 / 3258-5629.

OUTEIRO DA CRUZ – COD. [598] - Vende-se Aptº c/sacada, sala de estar/jantar, 2qts/1 semi-ste, wc social, coz., a. serviço. Valor: R$ 105.000,00. Fone: 3238-3583/99973-9137.

PONTA D'AREIA

Vende excelente cobertura na Peninsula, c/305m², nasc total, vista mar, c/4 sts, 3 sls, lavabo. www.bmendesimoveis.com.br

PONTA D´AREIA - Vende apto no ed. riviera da áreia, com varanda. sala, 1 qrto c/armários, wc social, coz., área de serviço e garagem R$ 120.000,00 - 3268.3390 - 99976.7018 .

PONTA D´AREIA - Exc. apto c/ 306 M², nascente total, vista eterna p/o mar, c/4 stes, armários e splits s/ que a master tem closet e banheira de hidro, sala em 03 ambientes c/ ampla varanda e cortina de vidros, escritório, lavabo, sala íntima, ampla coz. c/ armários e área de serviços, DCE e depósito, área de lazer com slão de festas, churr., academia, piscina e sauna, 04 garagens soltas, POR UM PREÇO QUE VC NÃO ACREDITAR! APROVEITE! 3227-3099 / 9973-4073 www.bmendesimoveis.com.br

AP000375- Vende-se exc. Apto novo, nasc. c/ vista pro mar, 3 qts, 2 wc s/ 1 ste c/ closet, sala c/ varanda gourmet, copa, área de serviço c/ dce completo, 2 vagas de garagem, área de lazer completa c/ piscina, churrasq., quadra poliesportiva, academia, espaço de convivência, em exc. localização R$ 620.000,00 Tr: (98) 3248-6709 / 99983-2772 / 98223-8422.

PONTA DO FAROL

O APTO DOS SEUS SONHOS, ESTÁ TE ESPERANDO! SÓ FALTA VOCÊ! PRONTO PARA MORAR! Vende apto na melhor local. da ilha c/ vista privilegiada da Lagoa e do mar c/3 stes. Você não vai acreditar, em 60 parcelas mensais c/ a construtora ou a SFH. Realize seu sonho agora e faça uma visita ao nosso STAND DE VENDAS. Próx. ao restaurante CABANA DO SOL Venha conferir! 3227-3099 / 9973-4073 www.bmendesimoveis.com.br

SAIA DO ALUGUEL! JÁ TEMOS O APTO PRONTO PARA VOCÊ MORAR! Com vista p/o mar e Lagoa. Próx. ao restaurante Cabana do Sol, ED. DELLAMARE - Aptos c/ 109,38m², sdo 3 stes e área de lazer completa FACILITADO EM ATÉ 6- MESES DIRETO COM A CONSTRUTORA. Venha conferir! 3227-3099 / 9973-4073 www.bmendesimoveis.com.br

Vende Exc. Apto no Ed. PORTO RAVENA, andar alto, nascente total, 3 qrtos s/1 ste c/armários embutidos, sala p/2 ambientes c/cortina de vidro, WC social, DCE, área de lazer c/piscina, salão de festas, churr., 93 M², 2 vagas de garagens. Venha conferir! 3227-3099 / 9973-4073 www.bmendesimoveis.com.br

SE VOCÊ É QUE NEM SÃO TOME, VENHA CONHECER O MELHOR 03 STES DA ILHA! PRONTO PARA MORAR! ED. DELLAMARE, Próximo do Cabana do Sol, c/ 110m², nascente, 3 suítes, sala de jantar, varanda gourmet, lavabo, coz., c/área de serv. e WC, 2 garagem, área de lazer completa, pagto em até 60 parcelas. Venha conferir! 3227-3099 / 9973-4073 www.bmendesimoveis.com.br

VENHA CORRENDO! NÃO TEMPO! AGENDE SUA MUDANÇA E VENHA CONHECER! C/vista p/ o mar e Lagoa. Próx. Ao rest. Cabana do Sol, ED DELLAMAE - Aptos c/ 109,38m² sdo 3 stes e área de lazer completa. FACILITADO EM ATÉ 60 MESES DIRETO COM A CONSTRUTORA. Venha conferir! 3227-3099 / 9973-4073 www.bmendesimoveis.com.br

PONTA DO FAROL - Vende ou Aluga apto no Cond, Leony do vale c/ 4 quartos 98862-1821 / 98180-8018.

SÓ FALTA VOCÊ! O MELHOR 03 SUÍTES DA ILHA, ESTÁ PRONTO! Na melhor localização da Ponta do Farol, ao lado do Rest. Cabana do Sol. ED. DELLAMARE, 109,38M², nascente c/ 03 stes s/ a master c/ sacada, sla de estar/jantar,var. gourmet, WC social, home office, cozinha DCE, 2 vgs de gar. Área de lazer completa. Pagamento faciltado em 60 meses. 3227-3099 / 9973-4073 www.bmendesimoveis.com.br

Vende apto na melhor localização da ilha c/ vista previlegiada da Lagoa e do mar c/ 3 suítes. Você não vai acreditar, em 60 parcelas mensais c/ a construtora ou SFH. Realize seu seu sonho agora e faça uma visita ao nosso STAND DE VENDAS. Próx. ao Restaurante CABANA DO SOL. Venha conferir 3227-3099 / 9973-4073 www.bmendesimoveis.com.br

RESERVE O APARTAMENTO DO TAMANHO DOS SEUS SONHOS! Com vista para o mar e Lagoa. Próx. ao restaurante Cabana do Sol, ED. DELLAMARE - Aptos c/ 109,38 m², sdo 3 suítes e área de lazer completa FACILITANDO EM ATÉ 60 MESES DIRETO COM A CONSTRUTORA. Venha conferir 3227-3099 / 9973-4073 www.bmendesimoveis.com.br

Apto. - Vde aprtos novos, lançamento, ED. DELLAMARE. Próximo do Cabana do Sol, c/ 110 m², nascente, 3 suítes,sala de jantar/estar, varanda gourmert, lavabo, cozinha com area de ser. e wc, 2 garagens, área de lazer completa, pagto em até 60 parcelas. 3227-3099 / 9973-4073 www.bmendesimoveis.com.br

RESERVE O APTO DO TAMANHO DOS SEUS SONHO! Com vista p/ o mar e Lagoa. Próx. ao rest. Cabana do Sol, Ed. DELLAMARE. - Aptos c/ 109,38 m², sdo 3 stes e área de lazer completa. FACILITANDO EM ATÉ 60 MESES DIRETO COM A CONSTRUTORA. Venha conferir. 3227-3099 / 9973-4073 www.bmendesimoveis.com.br

PONTA DO FAROL - FAÇA JÁ SUA MUDANÇA! APTO PRONTO PARA MORAR! Com vista para o mar e Lagoa. Próx. ao restaurante Cabana do Sol, ED. DELLAMARE - Aptos c/ 109,38m², sdo 3 suítes e área de lazer completa FACILITADO EM ATÉ 60 MESES DIRETO COM A CONSTRUTORA. Venha conferir! 3227-3099 / 9973-4073 www.bmendesimoveis.com.br

Vende excelente apartamento com 154 m² com vista para o mar, 4 suítes amplas, sendo 2 reversíveis, 3 vagas de garagem, sala bem ampla e andar alto. Móveis projetados na suíte master, cozinha, rouparia, sala e varanda. Área de lazer c/ piscina, sauna , academia toda equipada, salão de festas climatizado e churrasqueira. Aproveite! 3227-3099 / 9973-4073 www.bmendesimoveis.com.br

Apto c/ 151 m², no Pallazo Verona, andar alto c/ vista mar, nasc total, c/ 3 stes amplas, sala p/ 2 ambientes, varandão, lavabo, cozampla c/ despensa e DCE, 2 gars, área de lazer completa. Venha conferir não perca tempo 3227-3099/ /9973-4073 www.bmendes imoveis.com.br

PRONTO PARA MORAR! - Na melhor localização da Ponta do Farol, ao lado do Rest. Cabana do Sol. ED. DELLAMARE, 109,38 m², nascente com 3 stes, s/ a master c/ sacada, sala de estar/jantar, var. gourmert, WC social, home office, cozinha DCE, 2 vgs de gar. Área de lazer completa. Pagamento Facilitado em até 60 meses. 3227-3099 / 9973-4073 www. bmendesimoveis.com.br.

PARQUE SHALON

AP000267 – Vende-se exc. Ou passo apto c/ 2qts, copa, coz., sala, varanda, 1 garagem R$ 140.000,00 Tr: (98) 3248-6709 / 99983-2772 / 98223-8422.

RENASCENÇA

Renascença - Vendo apto no Ed. Luma c/3 qrtos, todo climatizado e c/moveis projetados R$ 450.000,00 Tr.: 32356687 / 32356477 / 999712399 / 988168000 www.ayrtonejulioimoveis.com.br

RENASCENÇA - Vende exc. apto no ED. PARADISO GARDEN, através de Financ. Bancário ou direto c/a Construtora em até 72 mensais, c/1 qrto e 01 suíte, hall, coz., sla de estar/ jantar, varanda, Lazer: piscina, churr., Playgrond, salão de festas, jogos, recepção mobiiada, fitness ,guarita de segurança, 2 garagens.Venha conferir! 3227-3099 / 9973-4073 www. bmendesimoveis.com.br

RENASCENÇA - Vendo apto o Ed. Portal da Lagoa, quitado e projetado c/área de 72m² c/2 qrtos s/ 1 ste, wc social, área de serviço, 1 vaga, varanda, área de lazer completa, gerador, 2 elevadores R$ 370.000,00. Tr: 32356687/ 32356477 / 999712399 / 996064732 www.ayrtonejulioimoveis.com.br

RENASCENÇA - Vende apto no cond. grafitti, 170m2, com varanda, sala ampla, 02 quartos com armários, 01 súite com armários, wc social, copa, cozinha com armários, dce, área de serviço e garagem. todo reformado. r$ 420 mil. 3268.3390 - 99976.7018.

RENASCENÇA – Vende apto no Cond. Millennium, venda ou locação 98862-1821 / 98180-8018.

RENASCENÇA I

RENASCENÇA I – COD. [559] Vende-se um aptº no 1º andar c/2 vagas na garagem,sacada,sala,copa,coz.,4qts/1 ste,wc social,despensa e a. serviço, Valor: R$ 280.000,00 Fone: 3238-3583/99973-9137.

RENASCENÇA II

RENASCENÇA II - Vende apto no Edifício University Home, c/ 50 m², nascente, semi mobiliado, c/1 qrto c/armário, cama e ar condicionado, sala de estar c/mesa de 04 cadeiras e sofá, sacada, WC social, escritório, coz. c/geladeira, fogão, armários e micro ondas, 01 garagem e área de lazer completa. Por um preço que vc não vai acreditar. Venha conferir! 3227-3099 / 9973-4073 www.bmendesimoveis.com.br

Vender, comprar, alugar, passar... ou trocar. Anuncie. É só ligar: (98) 3212-2087 ou nos envie e-mail para: temclassificados@oimparcial.com.br

RENASCENÇA II - Vende apto no ED. JULIANA, através de Financ. Bancário ou direto c/a Construtora em até 72 mensais, c/ 92 m², 3 qrtos s/1 ste, sala p/2 ambientes c/ varanda, WC social, coz. c/área de serviço, DCE, 02 vagas de garagens, área de lazer c/piscina e salão de festas. Financ. Bancário ou direto c/a Construtora em até 72 mensais. Venha conferir! 3227-3099 / 9973-4073 www.bmendesimoveis.com.br

Vender, comprar, alugar, passar... ou trocar. Anuncie. É só ligar: (98) 3212-2087 ou nos envie e-mail para: temclassificados@oimparcial.com.br

AP000269- Vende-se exc. Apto c/ 3 qts, 2 wc s/ 1 ste, copa, coz., dce, 2 garagem e 127,29 mts de área total R$ 480.000,00 Tr: (98) 3248-6709 / 99983-2772 / 98223-8422.

APARTEMANTO NO EDIFICIO TURMALINA, PROXIMO AS ESCOLA CRESCIMENTO, COM 172M2, 3 SUITES, SENDO UMA COM CLOSET, COZINHA E DEPENDENCIA, ARMARIOS EM MDF, EM TODAS AS DEPENDENCIAS, 03 VAGAS INDEPENDENTES, ULTIMO ANDAR, SACADA COM CORTINAS DE VIDRO. EDFICIO COM PISCINA SAUNA E SALÃO DE FESTA. VIGILANCIA 24H. VALOR R$ 930.000,00. TRATAR 98740-1430.

RENASCENÇA II - Vende apto no cond. Costa azul, c/varanda, sala ampla,2 qrtos, 1 ste, wc social, coz., dce, área de serviço e garagem. R$ 430.000,00 3268.3390 / 99976.7018.

RENASCENÇA II - Ótimo apto c/ 140 m² privativos, nasc total, c/ 3 sts sdo 2 reversíveis c/ armários, sala ampla p/ 2 ambientes c/ sacada e varandão, lavabo, coz ampla c/ armários, depóstito, DCE c/ área de serviço, área de lazer c/ pisc., churrasq., e espaço p/ eventos, 2 gar. Aproveite. 3227-3099 / 9973-4073 www.bmendesimoveis.com.br

Jardim Renascença II - Vendo apto c/ área de 110m² c/ 3 stes e as demais dependências. R$ 650.000,00 Tr.: 32356687/ 32356477/ 999712399/ 988168000 www.ayrtonejulioimoveis.com.br COD: 9601.

RENASCENÇA II - Vende Exc. Apto no Ed. PARADISO GARDEN, nasc.,c/ 59 m², c/02 qrtos,1 ste, sla p/02 ambientes c/ sacada. WC social,coz., c/ área de serviço, gar.,área de lazer c/ academia, piscina, salão de festas e Playground. PAGAMENTO FACILITADO C/ FINANCIAMNETO PRÓPRIO, Apenas R$ 260 mil. Venha conferir! 3227-3099 / 9973-4073 www.bmendesimoveis.com.br

RENASCENÇA II - Vende exc. Apto no ED. GONDIM, todo reformado e no porc., c/ 92 M² , c/ 03 qtos, sdo 1 ste (todo c/ armários) sla ampla c/ sacada, WC social, coz. Ampla c/ armár. Localização privilegiada á 100 mtos do shop Tropical, APENAS R$ 360 MIL. Venha conferir! 3227-3099 / 9973-4073 www.bmendesimoveis.com.br

LUIZ ONÓRIO ESCRITÓRIO IMOBILIARIO, Renascença II, VENDO apto na área do shopping, em rua por trás Da UNDB e IFMA, andar alto, 105m2, 3 suítes, escritório, suíte com sacada, planejados, 2 vag. Garagem, Valor R$ 448.000, MOTIVAÇAO VIAGEM. Whatsapp 98300-2369 / 98123-3100 / 98827-9666.

SÃO CRISTÓVÃO

AP000327- Vende-se exc. Apto c/ 3 qts, 1 wc, sala c/ sacada, coz. americana, área de serviço, 72mts R$ 98.000,00 Tr: (98) 3248-6709 / 99983-2772 / 98223-8422.

SÃO FRANCISCO

São Francisco - Vendo apto c/ área de 120m² c/ 3 suítes, lavabo, sala de estar/ jantar, coz., área de serviço c/banheiro, adega, varanda, gar.p/2 carros R$ 380.000,00 Tr: 32356687 / 32356477 / 999712399 / 996064732 www.ayrtonejulioimoveis.com.br COD: 9338.

BMENDES imóveis

APTO VENDER - SÃO FCO - Vende excte apartamento com 230m² com móveis planejados, 3 qtos sdo 2 stes com var, sala de estar, sala de jantar, home theater, varanda com jardineiras suspensas, WC social, copa, cozinha, adega, área de serviço, DCE completa, depósito e 2 vagas de garagem. Aproveite! Por apenas R$ 600MIL! 3227-3099 / 9973-4073 www.bmendesimoveis.com.br

Ayrton & Júlio IMÓVEIS

SÃO FRANCISCO - Vendo apto c/área de 77m² quitado c/2 qrtos s/1 ste, escritório, banheiro social e na área de serviço, coz. americana c/armários, varanda, área de lazer completa R$ 260.000,00 Tr: 32356687/ 32356477/ 999712399/ 996064732 / www.ayrtonejulioimoveis.com.br - COD: 9610.

Ayrton & Júlio IMÓVEIS

São Fco - Vdo apto no Ed. Ilha dos Lenções c/2 qrtos, sala em L, coz., area de serv. Pode ser financ. R$ 150 mil. Tr: 3235-6687 / 3235-6477 / 99971-2399 / 99606-4732 www.ayrtonejulioimoveis.com.br

Vender, comprar, alugar, passar... ou trocar. Anuncie. É só ligar: (98) 3212-2087 ou nos envie e-mail para: temclassificados@oimparcial.com.br

TURU

BMENDES imóveis

APTO PRONTO PARA MORAR! Vende exc.apto, no Cond. Ville de France, c/ 80 m², nascente, andar alto,c/ 3 qtos s/1 ste. Sala em L c/ sacada, wc de serviços, 2 vagas na garagem, lazer c/ quadra de esportes, salão de festas e playground, pagamento facilitado em até 80 meses! Venha conferir! 3227-3099 / 9973-4073 www.bmendesimoveis.com.br

TURÚ - LUIZ ONORIO ESCRITÓRIO IMOBILIÁRIO Cond. Solar da Ilha II, Vendo apto c/ exc. acabamento, moveis planejados, 3º andar, 2 qtos s/ 1 ste, terraço, vaga de garagem, cond. completíssimo valor R$ 186.000,00 Contatos: whatsapp 98300-2369 / 98123-3100 / 98827-9666

BMENDES imóveis

O APTO DOS SEUS SONHOS! ESTÁ ESPERANDO VOCÊ! PRONTO PARA MORAR! Av. São Luís Reis de França, próx. ao Restaurante Cheiro Verde, COND. ÍLE DE FRANCE - Aptos c/ 83 m², 3 qtos s/1 ste e área de lazer. FACILITADO EM ATÉ 72 MESES DIRETO COM A CONSTRUTORA. Venha conferir! 3227-3099 / 9973-4073, www.bmendesimoveis.com.br

BMENDES imóveis

NÃO PERCA TEMPO! FAÇA JÁ A SUA MUDANÇA! APTO PRONTO PARA MORAR! C/ 83m², c/ 3 qtos, sdo 1 suíte, c/ sacada, sala em L p/ 2 ambientes c/ varanda, WC social, coz., despensa c/wc de serviço, área de lazer completa, garagem coberta p/ 2 carros. FINANC.DIRETO C/ A CONSTRUTORA EM ATÉ 72 MESES E BANCÁRIO NÃO PERCA ESSA OPORTUNIDADE! 3227-3099 / 9973-4073www.bmendesimoveis.com.br

BMENDES imóveis

VOCÊ NÃO VAI ACREDITAR! AGENDE LOGO SUA MUDANÇA! APTO PRONTO PARA MORAR! AV. São Luís Reis de França, próx. ao Restaurante Cheiro Verde, COND. ÍLE DE FRANCE - Aptos c/ 83 m², 3 qtos s/1 ste e área de lazer. FACILITADO EM ATÉ 72 MESES DIRETO C/A CONSTRUTORA. Venha conferir! 3227-3099 / 9973-4073www.bmendesimoveis.com.br

Sebastião imóveis

TURU - COD [697] - Vende-se um aptº no cond. residencial Juriti c/ sala, cozinha,banheiro, a. lazer. Fone: 3238-3583/99973-9137

BMENDES imóveis

COMECE O ANO ANO NOVO COM PÉ DIREITO! DENTRO DO SEU APTO NOVO! C/ 83m², c/ 3 qtos, s/1 ste, c/ sacada, sala em L p/ 2 ambientes c/ varanda, WC social, coz., despensa c/wc de serviço. Área de lazer completa garagem coberta p/ 2 carros. FINANCIADO DIRETO C/ A CONSTRUTORA EM ATÉ 72 MESES E BANCÁRIO. NÃO PERCA ESSA OPORTUNIDADE! Venha conferir! 3227-3099 / 9973-4073 www.bmendesimoveis.com.br

BMENDES imóveis

SAIA DO ALUGUEL! JÁ TEMOS O APTO PRONTO PARA VOCÊ MORAR! c/ 83m², c/ 3 qtos, s/1 ste, c/ sacada, sala em L p/ 2 ambientes c/ varanda, WC social, coz., despensa c/ wc de serviço área de lazer completa garagem coberta p/ 2 carros. FINANC.DIRETO C/ A CONSTRUTORA EM ATÉ 72 MESES E BANCÁRIO. NÃO PERCA ESSA OPORTUNIDADE! Venha conferir! 3227-3099 / 9973-4073 www.bmendesimoveis.com.br

Vender, comprar, alugar, passar... ou trocar. Anuncie. É só ligar: (98) 3212-2087 ou nos envie e-mail para: temclassificados@oimparcial.com.br

BMENDES imóveis

ÚLTIMAS UNIDADES! VENHA E RESERVE LOGO O SEU! Av. São Luís Rei de França, próx. ao Restaurante Cheiro Verde, COND. ÍLE DE FRANCE - Aptos c/ 83 m², 3 qtos sdo 1 suíte e área de lazer. FACILITADO EM ATÉ 72 MESES DIRETO COM A CONSTRUTORA. Venha conferir. 3227-3099 / 9973-4073 www.bmendesimoveis.com.br

BMENDES imóveis

NÃO PERCA! Vende excelente apto, no Cond. Ville de France, c/ 80 m², nascente, andar alto, c/ 3 qtos sdo 1 ste, sala em L c/ sacada, WC social, coz. ampla c/ despensa ou depósito e WC de serviço, 2 vagas na garagem, lazer c/ quadra de esportes, salão de festas e playground, pagamento facilitado em até 80 meses. Venha Conferir! 3227-3099 / 9973-4073 www.bmendesimoveis.com.br

BMENDES imóveis

APTO NOVO, PRONTO P/ MORAR no ILE DE FRANCE, c/ 83 m², c/ 3 qtos, sdo 1 suíte, c/ sacada, sala em L p/ 2 ambientes c/ varanda, WC social, cozinha, dispensa c/ WC de serviço. Área de lazer completa. garagem coberta p/ 2 carros. Financiado direto c/ a construtora em 72 meses e bancário.Não perca essa oportunidade! 3227-3099 / 9973-4073 www.bmendesimoveis.com.br

BMENDES imóveis

TURÚ - Vende ótimo apto no Ed. VILLE DE FRANCE, nasc., andar alto, c/ 64 m², c/3 qtos, sdo 1 ste, sala em L c/ sacada, coz. Americana, WC social, 2 vagas de garagens, área de lazer, c/ pista de cooper, qdra de esportes, slão de festas e playground. PAGAMENTO FACILITADO, Apenas R$ 250 mil. Venha conferir! 3227-3099 / 9973-4073 www.bmendesimoveis.com.br

IVOLIRA imóveis

AP000265 – Vende-se um apt do Ville de france, 8º andar, c/ 3 qts, s/ 1 ste, 1 wc, c/ 78m², 2 vagas de garagem R$ 320.000,00 Tr: (98) 3248-6709 / 99983-2772 / 98223-8422

IVOLIRA imóveis

AP000392- Vende-se exc. Apto nasc. No segundo andar c/ 2 qts, 1 wc reversível, c/ sala c/ sacada, coz., lavanderia, 1 vaga de garagem, cond c/ área de lazer completa c/ piscina, churrasq. e quadra poliesportiva R$ 130.000,00 Tr: (98) 3248-6709 / 99983-2772 / 98223-8422.

V. FIALHO

Vendo Apto no Condomínio Pacifico I – V. Fialho. Sala, dois quartos, banheiro, cozinha e área de lavar. Quitado valor R$ 75.000,00. Contato 98105-1998/98704-6753. (B-27).

Vender, comprar, alugar, passar... ou trocar. Anuncie. É só ligar: (98) 3212-2087 ou nos envie e-mail para: temclassificados@oimparcial.com.br

2.2 Aptos. ALUGAR

ANIL

Eliziel Farias Consultoria Imobiliária CRECI 1200 - 20ª Região

ANIL - Aluga apto no cond. Eco park, c/ varanda, sala, 1 qrto, 1 semi-ste, wc social, coz., área de serviço e garagem. R$ 850,00 (aluguel e cond. 3268.3390 - 99976.7018.

BOM JARDIM

Sebastião imóveis

[Cód. A50] Bom Jardim - Aluga-se Aptº na Rua General Arthur Carvalho, sala de estar, 2 qts, wc social, a.serviço, vaga na gar.Valor R$ 800,00 Fone: (98) 3238-3583/(98) 99973-9137.

CALHAU

IVOLIRA imóveis

AP000381- Aluga-se exc. Apto c/ 128mts móveis planej., todo no porcel.,nasc.c/ 2 qts, 3 wc s/1 ste c/ closet e varanda, sala em dois ambientes c/ varanda ampla, coz., área de serviço c/ lavanderia e dce completo, 2 vagas de garagem, cond. c/ área de lazer completo R$ 2.800,00 Tr: (98) 3248-6709 / 99983-2772 / 98223-8422

COHAMA

IVOMAR IMÓVEIS

Aluga-se Apto no Condomínio Belize de 2 quartos na Cohama. Tr: 3258-5629 / 99129-6797 98845-4785 / 3083-0799 / 98142-7703.

ALFA IMÓVEIS

Aluga Apto Cond. Prado Localizado na Cohama 98862-1821 / 98180-8018

ALFA IMÓVEIS

COHAMA – Aluga apto no Quintas do sol c/ mobília, 1º andar, nascente 98862-1821 / 98180-8018.

ESTRADA DE RIBAMAR

Sebastião imóveis

[Cód. 678] Estrada de Ribamar - Aluga-se Aptº no Cond. Riviera II, térreo, 2 qts, sala, cozinha americana, varanda, wc social, a.serviço, garagem e a. de lazer completa. Valor R$ 600,00 Fone: (98) 3238-3583/ (98) 99973-9137.

FORQUILHA

IVOMAR IMÓVEIS

Aluga – se apto 2 qts, no retorno da Forquilha, Condomínio Vitoria. Vlr: 700,00 (cond. Incluso). TR: 3258-5629 / 98845-4785 / 99972-6980 / 3083-0799 / 98142-7703.

Sebastião imóveis

FORQUILHA COD. [A06] Aluga-se um aptsº no Cond. Village dos Bosques III, c/ sacada, sala,coz., 2 qts, wc social, na av. de acesso ao Socorrão II, Valor: 650,00. Fone: 3238-3583/99973-9137.

Sebastião imóveis

[Cód. 679] Forquilha - Aluga-se Aptº no Cond. Vitória, 2 qts, sala de estar, coz., wc social, a.serviço, garagem e a. de lazer completa. Valor R$ 750,00 Fone: (98) 3238-3583/(98) 99973-9137.

FILIPINHO

Aluga-se apto no Condominio Eco-Filipinho, 2 qtos, 1 ste, wc social, sala a serv., coz., 1 vaga na garagem. Valor: R$ 800,00. Tel.: (98) 9 8739-2036.

JARACATI

Eliziel Farias Consultoria Imobiliária CRECI 1200 - 20ª Região

ALUGA APTO NO COND. PLENO, COM VARANDA, SALA, 02 QUARTOS, 01 SUITE, WC SOCIAL, COZINHA, ÁREA DE SERVIÇO E GARAGEM. R$ 1.600,00 (ALUGUEL E CONDOMINIO) - 3268.3390 - 99976.7018.

Ayrton & Júlio IMÓVEIS

JARACATY - Alugo apto no Ed. Residencial Pleno c/ área de 57m² c/2 qrtos s/1 ste, coz. americana, área de serviço c/varanda, sala, wc social, garagem (nº 967), área de lazer completa R$ 2.500,00 com cond. Incluído Tr: 32356687/ 32356477/ 999712399/ 996064732 www.ayrtonejulioimoveis.com.br

JARDIM ELDORADO

IVOLIRA imóveis

AP000354- Aluga-se apto c/ 2 qts e 2 wc s/1 ste, sala c/ sacada, coz., lavanderia, cond.completo c/ área de lazer e garagem p/ 1 carro R$ 1.000,00 Tr: (98) 3248-6709 / 99983-2772 / 98223-8422.

JD SÃO CRISTOVÃO

Ayrton & Júlio IMÓVEIS

JARDIM SÃO CRISTOVÃO - Alugo apto c/área de 42,71m² no Cond. Village Del Leste II c/2 qrtos, coz., americana, sala de estar, wc social e 1 vaga de garagem R$ 650,00 Tr: 32356687 / 32356477 / 999712399/ 996064732 www.ayrtonejulioimoveis.com.br

JOÃO DE DEUS

IVOMAR IMÓVEIS

Aluga-se Aparts. c/ 2 Quartos e Demais dependências, no João de Deus, Valor R$ 550,00 / 3258-5629 / 98845-4785 / 99972-6980 / 3083-0799 / 98142-7703.

MONTE CASTELO

IVOLIRA imóveis

AP000337 – Aluga-se exc. Apto c/ 74mts, 3 qts, 3 ws s/ 1 ste, sala, copa, coz. c/ área de serviço, lavanderia, cond. c/ salão de festa, 1 vaga de garagem e elevador R$ 1.200,00 Tr: (98) 3248-6709 / 99983-2772 / 98223-8422.

Vender, comprar, alugar, passar... ou trocar. Anuncie. É só ligar: (98) 3212-2087 ou nos envie e-mail para: temclassificados@oimparcial.com.br

OLHO D´AGUA

IVOLIRA imóveis

Aluga-se exc.apto c/ 2 qts e 2 wc s/ 1 ste, c/ 56 mts e 1 vaga de garagem, todo planejado R$ 1.400,00 Tr: (98) 3248-6709 / 99983-2772 / 98223-8422.

PARQUE ATENAS

ALFA IMÓVEIS

PARQUE ATENAS- Aluga apto no Atenas Parque c/ mobília 98862-1821 / 98180-8018.

PARQUE SHALON

IVOLIRA imóveis

AP000386 – Aluga-se exec. apto c/ móveis planejados, c/ 3qts, 2 wc s/ 1 ste, sala em dois ambientes, copa, coz., lavanderia, 1 vaga de garagem, imóvel c/ 90 mts R$ 1.500,00 COND. Tr: (98) 3248-6709 / 99983-2772 / 98223-8422.

PLANALTO PINGÃO

Sebastião imóveis

[Cód. 629] Planalto Pingão - Aluga-se Aptºc/sala de estar/jantar, varanda, 2 qrtos, 1 ste c/armário projetado, wc social, coz. americana c/bancada, armários proj., vaga na garagem. valor: 1.000,00 Fone: (98) 3238-3583/(98) 99973-9137.

PONTA D'AREIA

Ayrton & Júlio IMÓVEIS

Alugo apto no Ed. Pires Saboia c/2 stes s/1 ste máster c/closet, sala ampliada, ar cond. em todos os ambientes, coz., área de serviço c/ dep., R$ 2.800,00 com a taxa de cond. incluída. Tr: 3235-6687/ 3235-6477/ 99971-2399/ 98816-8000 www.ayrtonejulioimoveis.com.br COD: 9597.

PONTA DO FAROL

Ayrton & Júlio IMÓVEIS

Alugo aptos no Ed. Rosa dos Ventos c/ 3 qrtos e as demais depend. A partir de R$ 2.000,00 com a taxa de cond. incluída. Tr: 32356687 / 999712399 / 996064732 / 988168000 www.ayrtonejulioimoveis.com.br

IVOLIRA imóveis

AP000362- Aluga-se exc.apto semi-mobiliado c/ 95mts, nascente, vista p/o mar, 3qts,3 wc s/ 1 ste, sala c/ sacada, coz., área de serviço c/ lavanderia, dec completo, 2 vagas de garagem, cond.c/ área de lazer completa, c/ piscina, churrasq., quadra poliesportiva R$ 2.000,00 S/ COND. Tr: (98) 3248-6709 / 99983-2772 / 98223-8422.

RENASCENÇA II

Eliziel Farias Consultoria Imobiliária CRECI 1200 - 20ª Região

RENASCENÇA II - Alugo apto no cond. Costa azul, c/ varanda, sala, 2 qrtos, 1 suíte, wc social, coz., área de serviço e garagem. R$ 1.200,00 - 3268.3390 - 9976.7018.

Eliziel Farias Consultoria Imobiliária CRECI 1200 - 20ª Região

RENASCENÇA - Aluga apto no cond. porto alegre, com sala, varanda, 01, quarto com armários, 01 suíte com armários, wc social e de serviço, cozinha com armários, área de serviço e garagem. R$ 2.000,00 - aluguel e condominio incluso. 3268.3390 - 99976.7018

RECANTO VINHAIS

ALFA IMÓVEIS

RECANTO VINHAIS – Aluga apto mobiliado c/ 3 qtos no Cond. Parque Vinhais 98862-1821 / 98180-8018

SÃO FRANCISCO

Eliziel Farias Consultoria Imobiliária CRECI 1200 - 20ª Região

ALUGO APTO NO COND. RIVIERA DA ÁREA, COM VARANDA, SALA, 01 QUARTO COM ARMÁRIOS, WC SOCIAL, COZINHA, ÁREA DE SERVIÇO E GARAGEM. R$ 950,00 (ALUGUEL E CONDOMINIO) - 3268.3390 - 99976.70818.

SÃO FRANCISCO

Ayrton & Júlio IMÓVEIS

Alugo apto c/2 qrtos, coz. c/ armários, wc social, área de serviço, sala e garagem. R$ 1.100,00 c/a taxa de cond. incluída. Tr: 32356687/ 999712399/ 996064732/ 988168000 www.ayrtonejulioimoveis.com.br

TURU

Sebastião imóveis

[Cód. 682] Turu - Aluga-se aptº no Cond. Itapiracó, sala de estar, 3qts/1ste, wc social, coz. Sala de estar, varanda. Valor: R$ 1.100,00 Fone: (98) 3238-3583/ (98) 99973-9137.

Eliziel Farias Consultoria Imobiliária CRECI 1200 - 20ª Região

TURU - Aluga apto no cond. mali, com varanda, sala, 2 qrtos, wc social reversível, coz., área de serviço e garagem R$ 1.100,00 (aluguel, cond.e iptu) - 3268.3390 - 99976.7018.

Vender, comprar, alugar, passar... ou trocar. Anuncie. É só ligar: (98) 3212-2087 ou nos envie e-mail para: temclassificados@oimparcial.com.br

Ayrton & Júlio IMÓVEIS

TURU - Alugo apto térreo no Cond. Itapiracó com 3 qrtos s/1ste, sala em L, wc social, coz., area de serviço com wc R$ 1.200,00 c/cond. Incluído Tr: 32356687/ 32356477/ 999712399/ 996064732 www.ayrtonejulioimoveis.com.br

Ayrton & Júlio IMÓVEIS

Alugo apto c/ área de 52m² c/2 qrtos s/1 ste reversível, sala, varanda,wc social, coz., área de serviço e lazer c/ piscina e quadra. R$ 900,00 c/ a taxa de cond. incluída. Tr: 32356687/ 999712399/ 996064732/ 988168000 www.ayrtonejulioimoveis.com.br

AP000342 – Aluga-se exc. apto c/ 62mts, 2 qts, 2 wc s/ 1 ste, sala, coz., lavanderia, 1 vaga de garagem em exc. localização R$ 822.60 Tr: (98) 3248-6709 / 99983-2772 / 98223-8422.

AP000374 – Aluga-se exc. apto no segundo andar, mobiliado c/ 2 qts, 1 wc, sala c/ sacada, coz., lavanderia,1 vaga de garagem, cond c/ área de lazer completo R$ 1.200,00 Tr: (98) 3248-6709 / 99983-2772 / 98223-8422.

Vender, comprar, alugar, passar... ou trocar. Anuncie. É só ligar: (98) 3212-2087.

2.3 Aptos. PASSAR

ESTRADA DA MAIOBA

ESTRADA DA MAIOBA – COD. [625] Cond. Riviera Cohatrac, Aluga-se ou passa no Valor de R$ 900,00, taxa de cond. Valor R$ 150,00 incluso, lado da sombra, 2qts/1 ste, coz. americana, varanda ampla Fone: 3238-3583/ 99973-9137.

ESTRADA DE RIBAMAR

ESTRADA DE RIBAMAR – COD. [573] Passa-se um apt° no Cond. Dunas do Sol, 3° andar, c/ vaga na gar., sala, 2 qts/1 semi-ste, wc social, a.serviço,a. lazer completa. Valor: R$ 50.000,00 Fone: 3238-3583/99973-9137.

Vender, comprar, alugar, passar... ou trocar. Anuncie. É só ligar: (98) 3212-2087 ou nos envie e-mail para: temclassificados@oimparcial.com.br

[Cód. 560] - Estrada de Ribamar - Passa-se um apt° no Cond. Indaiatuba, 2 qts, wc social, sala de estar, jantar, coz.americana, 01 vaga na garagem. Valor: R$ 35.000,00. Fone: (98) 3238-3583 / (98) 99973-9137.

2.5 Kitnets VENDER

BAIRROS DIVERSOS

Aluga-se quitinetes c/ e sem mobília nos seguintes bairros Anil, Ivar Saldanha, João Paulo, Cohatrac e Monte Castelo. TR: 98 3258-5629 /3083-0799 /9 8731-2428 / 99129-6797. Email: quatro.i@ig.com.br

SÃO CRISTOVÃO

LUIZ ONÓRIO ESCRITÓRIO IMOBILIARIO, VENDO negocio remunerado (11 kit nets) locações na faixa de 550,00 cada, próximo ao mix Mateus são Cristovão, valor R$ 500.000 Whatsapp 98300-2369 / 98123-3100 / 98827-9666.

2.6 Kitnets ALUGAR

CURVA DO 90

Aluga-se quitinete com 02 quartos, sala, cozinha e lavanderia. Curva do 90. Interessados, entrar em contato: (98) 98750-0424 / 98163 6410.

RECANTO DO VINHAIS

Aluga kitinet na curva do 90 c/ 2 qtos, sala, coz., wc e área de serviço, cond. Fechado. Tr: (98) 98263-9584 / 98163-6410 / 98750-0424.

3.1 Terrenos VENDER

ARAÇAGY

TE000358 – Vende-se exc. Terreno plano c/ 3 lotes 12,50x30mts, cada terreno, que somando 1125mts de area, todo murado, próx. da Av.principal R$ 180.000,00 Tr: (98) 3248-6709 / 99983-2772 / 98223-8422

TE000329 – Vende-se exc. Terreno no ALPHA VILLE, 17x29 em um lote de forma retangular, totalizando 450mts R$ 210.000,00 Tr: (98) 3248-6709 / 99983-2772 / 98223-8422.

TE000398 - Vende-se exc. terreno plano 17x29 (493) ideal p/ construção de casas de médio e grande porte R$ 190.000,00 Tr: (98) 93248-6709 / 99983-2772 / 98223-8422.

ANIL

LUIZ ONÓRIO ESCRITÓRIO IMOBILIARIO, Vendo lote no Anil ao lado das antigas instalações do clube jaguarema, Medindo 18 x 45, excelente pra construção de imediato, transportadora, lava jato, galpões, valor R$ 176.000. Whatsapp 98300-2369 / 98123-3100 / 98827-9666.

BOA VISTA

Vendo 1 lote med: 11 x 18 = 198m2, no Residencial Beija-Flor II, situado na Estrada da Boa Vista. Vlr R$ 30.000,00. Tr: 98725-6848.

BOB KENNEDY

LOT. BOB KENNEDY – COD. [604] - Vende-se um terreno no loteamento Bob Kennady murado, próx. à avenida, 26x65m, 1690 m², no Araçagy, paço do Lumiar. Valor: R$ 220.000,00. Fone: 3238-3583 / 99973-9137.

BR 135

BR 135- Área na BR 135, Vendo exc.área na br 135, bom p/ assentamento de grandes empresas c/ 6 hectares, antes do posto rodoviária de pedrinhas, Contatos: whatsapp 98300-2369 / 98123-3100 / 98827-9666

LUIZ ONÓRIO ESCRITÓRIO IMOBILIARIO, Vendo área Gigante na BR-135, com 1 km de frente / 4 km nas laterais, opções para grandes empreendimentos valor R$ 4.000.000,00. Whatsapp 98300-2369 / 98123-3100 / 98827-9666.

Vender, comprar, alugar, passar... ou trocar. Anuncie. É só ligar: (98) 3212-2087 ou nos envie e-mail para: temclassificados@oimparcial.com.br

CALHAU

Vende-se terreno no Altreros Calhau, plano, tdo murado c/ 25 m x40 m. Excel. localização, por trás do Grand Park. Venha conferir. 3227-3099 / 9973-4073 www.bmendesimoveis.com.br

LUIZ ONORIO ESCRITÓRIO IMOBILIÁRIO -Vendo área c/ 163 mts de frente X 157 mts de fundo, na extenção da av. Litorânea c/ opções de diversos empreendimentos Contatos: whatsapp 98300-2369 / 98123-3100 / 98827-9666.

LUIZ ONORIO ESCRITÓRIO IMOBILIÁRIO- Lotes a venda, calhau, jardim eldorado, chácara brasil, turilândia, araçagy, raposa, olho d´agua, anjo da guarda, divineia e outros Contatos: whatsapp 98300-2369 / 98123-3100 / 98827-9666.

CALHAU - Vende terreno no Calhau na Rua dos Tremembés, medindo 20X40 (800 m²) . Venha conferir! 3227-3099 / 9973-4073 www.bmendesimoveis.com.br

CHÁCARA BRASIL

LUIZ ONÓRIO ESCRITÓRIO IMOBILIARIO, Chácara Brasil Turu, vendo lote na rua porto alegre, 15 x 20.50 = 307.5m2 R$ 200.000, LOTE Conjugado rua porto alegre com Arthur carvalho, 914.00m2 R$ 600.000, Whatsapp 98300-2369 / 98123-3100 / 98827-9666.

COHABIANO

VENDO TERRENO NA RUA NOSSA SENHORA DA CONCEIÇÃO, DE ESQUINA, MEDINDO 10X20 NO COHABIANO 10. R$ 60.000,00. TR: 98806-7330.

COQUEIRO

Vende 2 áreas na cidade de São Luís, localiz. no lugar chamado Coqueiro, de grande valor p/ o mercado atual. Seja p/ const. civil ou p/ grandes investidores que queiram implantar projeto de grande porte, devido que a 1º área com 23 hectares, que margeia o Rio Coqueiro tem acesso aos pontos dos portos do Itaqui, Alumar, e Vale e a 2º área com 65 hectares, as duas áreas são próximas uma da outra. www.bmendesimoveis.com.br

DIVINÉIA

TE000379 – Vende-se exc. Terreno c/ 1000mts de área total, plano e bem localizado, ideal o/ construções R$ 400.000,00 Tr: (98) 3248-6709 / 99983-2772 / 98223-8422.

Vender, comprar, alugar, passar... ou trocar. Anuncie. É só ligar: (98) 3212-2087 ou nos envie e-mail para: temclassificados@oimparcial.com.br

ESTIVA

ESTIVA - COD [699] - Vende-se uma área comercial com 5.000 m² nascente. Valor: R$ 800.000,00. Fone: 3238-3583/99973-9137

ESTIVA - COD [699] - Vende-se uma área comercial com 5.000 m² nascente. Valor: R$ 800.000,00. Fone: 3238-3583/99973-9137. completa. Valor: R$ 100.000,00. Fone: 3238-3583/99973-9137.

ESTRADA DA MAIOBA

Estrada da Maioba – COD. [688] Vende-se um terreno na estrada da Maioba com área de 27.552,95 m², ótimo para empreendimentos de grande porte. R$ 3.800.000,00 Fone: 3238-3583/99973-9137.

ESTRADA DA MAIOBA - COD [688] - Vende-se sitio com 2.800 m². Valor: 3.800.000.00. Fone: 3238-3583/99973-9137

ESTRADA DE RIBAMAR

LUIZ ONORIO ESCRITÓRIO IMOBILIÁRIO- Granja Califórnia, Vendo área c/ 11.700m²/ lote tam 15x30/ 26 lotes, p/ construção de condomínios horizontais e verticais Contatos: whatsapp 98300-2369 / 98123-3100 / 98827-9666.

ESTRADA DE RIBAMAR - Vende terreno no residencial parque dos rios, medindo 10 x 25, totalmente nascente. r$ 70.000,00 - 3268.3390 - 99976.7018.

JARDIM ELDORADO

TE000290 – Vende-se exc. Terreno murado c/ 1000mts de área total R$ 400.000,00 Tr: (98) 3248-6709 / 99983-2772 / 98223-8422.

LITOTRANEA

LUIZ ONÓRIO ESCRITÓRIO IMOBILIARIO, Vendo áreas na Avenida LITOTRANEA, com 12.800m2 e 6.800m2. Whatsapp 98300-2369 / 98123-3100 / 98827-9666.

Vender, comprar, alugar, passar... ou trocar. Anuncie. É só ligar: (98) 3212-2087.

MORADA DO SOL

Vende-se terreno 15x30, Morada do Sol. Tel: (98)-98862-3443 / 98263-9584. (4.2.18).

OLHO D´AGUA

LUIZ ONORIO ESCRITÓRIO IMOBILIÁRIO- Vendo excel. Área p/ construção de condomínios fechado e outros c/ área de 53.000m², a 500mts da praia, show de bola Contatos: whatsapp 98300-2369 / 98123-3100 / 98827-9666.

LUIZ ONÓRIO ESCRITÓRIO IMOBILIARIO, Vendo área no Olho Dágua com 53.000m2 ótima localização, á 700m da praia, valor R$ 30.000.000,00 Whatsapp 98300-2369 / 98123-3100 / 98827-9666.

LUIZ ONORIO ESCRITÓRIO IMOBILIÁRIO - Área olho d´agua na são geraldo, vendo área c/ duas frentes, num total de 9.047m² Contatos: whatsapp 98300-2369 / 98123-3100 / 98827-9666.

QUEBRA POTE

LUIZ ONORIO ESCRITÓRIO IMOBILIÁRIO –Vendo área no asfalto sentido quebra pote, exc.p/ construção de condomínios horizontais e verticais Contatos: whatsapp 98300-2369 / 98123-3100 / 98827-9666

QTAS DO CALHAU

Vende 4 lotes com excelente localização no bairro residencial mais valorizado da ilha, Quintas do Calhau c/ 800m² cada, todo documentado, do lado da praia, a partir de 550 Mil. Venha conferir não perca tempo. 3227-3099 / 9973-4073 www.bmendesimoveis.com.br.

RENASCENÇA

LUIZ ONÓRIO ESCRITÓRIO IMOBILIARIO, Vendo áreas para construção de imediato, Renascença, rua são Geraldo Olho Dagua, Av. Litorânea, Av. Mario Andreazza, Holandeses, Arthur Carvalho. Whatsapp 98300-2369 / 98123-3100 / 98827-9666.

RIBAMAR

LUIZ ONÓRIO ESCRITÓRIO IMOBILIARIO, Vendo área nas proximidades de são Jose de Ribamar, para construção de imediato de condomínios verticais ou Horizontais, excelente Localização. Whatsapp 98300-2369 / 98123-3100 / 98827-9666.

SÃO RAIMUNDO

Vdo terreno ao lado do Bairro do São Raimundo, no Pontal da Ilha med. 10 m de frente e 20 de fundo já com o baldrame da casa feito e faltando murar só a frente. Registrado. Vlr: R$ 35.000,00. Tel.: (98) 98867-1448.

TURILÂNDIA-MA

LUIZ ONORIO ESCRITÓRIO IMOBILIÁRIO -Vendo área 100X380, exc. p/ postos de gasolinas, cerâmicas, granjas e outros Contatos: whatsapp 98300-2369 / 98123-3100 / 98827-9666

TURÚ

LUIZ ONORIO ESCRITÓRIO IMOBILIÁRIO -Vendo lote na rua nossa senhora da vitória, sentido parque vitória e imediações da cemar 20x30, R$ 180 mil. Contatos: whatsapp 98300-2369 / 98123-3100 / 98827-9666.

VILA MARANHÃO

VILA MARANHÃO – COD. [600] - Vende-se terreno c/ 37.785,00 m². Valor: R$ 3.500.000,00. Fone: 3238-3583 / 99973-9137.

3.3 Sitios

ESTRADA DA MAIOBA

ESTRADA DA MAIOBA – COD. [581] Vende-se um sítio murado, portão metálico, medindo 3.159 m² c/várias árvores frutíferas, c/água e energia. Valor: R$ 220.000,00 Fone: 3238-3583/99973-9137.

ITAPERA

Vende-se um sítio o 40x60 bem localizado no bairro itapera, próx. a escolas, supermercados, hospital, c/ poço artesiano, lavanderia, tanque, caixa d´agua já instalada, área de churrasq., área pra animais, uma casa c/3 compart.por apenas r$ 100 mil (valor a negociar) cássia: 98 99617-3399.(L.05.12).

ARAÇAGY / RAPOSA

LUIZ ONORIO ESCRITÓRIO IMOBILIÁRIO Vendo uma chácara c/ construção nova, acabamento de primeira, jardim, poço artesiano, avarandada, 3 stes, 900m², de esquina, valor R$ 196.000,00 Contatos: whatsapp 98300-2369 / 98123-3100 / 98827-9666

TAJIPURU

Vendo sítio com 11.000m² no assentamento Nova Jerusalém (Rua da Esperança, Lote 83, depois do Andiroba e Santa Bárbara), com casa avarandada, muitas fruteiras, galinheiro, pocilga, poço artesiano c/ estrutura de concreto c/ capacidade p/ duas caixas d'água. R$ 200 mil reais. Tratar c/ Sr. Francisco Carvalho: (98) 98705.2041 e 99152.9442. Ou com D. Maria Luíza: (98) 98891.2038 e 99182.4394.

3.4 Sitios ALUGAR

ANIL

Aluga-se Sitios / Casas para eventos c/ grande area livre, piscina quadra e campo de futebol, no Anil, Coquilho no Santa Barbara. 3258-5629 / 8845-4785 / 99972-6980 / 3083-0799 / 98142-7703.

ESTRADA DE RIBAMAR

Alugo sitio com 2 stes, 2 quartos, sala ampla, copa, cozinha, piscina, churrasqueira, arvores frutíferas, etc. R$ 2.000,00. TR: 32356477 / 9 9971-2399 / 3235-6687 / 9 8816-8000. www.ayrtonejulioimoveis.com.br

PINDAÍ

LUIZ ONÓRIO ESCRITÓRIO IMOBILIARIO, ALUGO chácara no lugar Pindaí, antes do wang park à direita, 3 suítes, banheiro social, avarandada, e outros compartimentos, casa de caseiro, arborizado, pomares, ótima localização, valor R$ 2.000. Whatsapp 98300-2369 / 98123-3100 / 98827-9666.

4.1 Salas VENDER

CALHAU

CALHAU - Vende ou aluga sala no Calhau no prédio Jeová Barbosa, 98862-1821 / 98180-8018.

CENTRO

Vende prédio na Beira -Mar ao lado do Ibceu, com 2 pavtos., recepção, 6 salas c/ wc interno e cozinha, R$ 280.000,00 - Tratar: 9976.7018 - 3268.3390.

CA000326 – Vende-se exc. Loja c/ 120mts, ideal p/ clinicas R$ 98.000,00 Tr: (98) 3248-6709 / 99983-2772 / 98223-8422.

Vender, comprar, alugar, passar... ou trocar. Anuncie. É só ligar: (98) 3212-2087 ou nos envie e-mail para: temclassificados@oimparcial.com.br

LUIZ ONÓRIO ESCRITÓRIO IMOBILIARIO, Vendo prédio na Rua do Egito em são Luis do MA, em frente ao antigo BEM, com 4 pavimentos composto de 4 salões, valor R$ 1.100.000,00. Whatsapp 98300-2369 / 98123-3100 / 98827-9666.

LUIZ ONORIO ESCRITÓRIO IMOBILIÁRIO Vendo salão na rua egito, edifício onde funcionou o benzinho, o 1º andar desocupado, de frene pra antiga agência do BEM valor R$ 220.000,00 Contatos: whatsapp 98300-2369 / 98123-3100 / 98827-9666

COHAB

AR000312 – Vende-se exc. Prédio comercial, c/ 3 pisos, c/ área de 900mts construída, ideal p/ instalações de médio e grande porte R$ 1.800.000,00 Tr: (98) 3248-6709 / 99983-2772 / 98223-8422.

COHAJAP

SA000263 – Aluga-se exec. sala comercial c/ 44,70mts de area privativa, estacion.p/ clientes R$ 2.000,00 Tr: (98) 3248-6709 / 99983-2772 / 98223-8422

COHATRAC

COHATRAC – COD. [556] Vende-se um Ponto Comercial na av. Principal do 12x30m Conj. Diamantina. Valor: R$ 650.000,00 Fone: 3238-3583/ 99973-9137.

Vender, comprar, alugar, passar... ou trocar. Anuncie. É só ligar: (98) 3212-2087 ou nos envie e-mail para: temclassificados@oimparcial.com.br

JOÃO PAULO

SA000338 – Vende-se salas comerciais, com 40mts, c/ wc.Aceita permulta R$ 30.000,00 Tr: (98) 3248-6709 / 99983-2772 / 98223-8422.

RENASCENÇA

RENASCENÇA - Vende sala no cond. atrium plazza, toda reformada, 32m2. r$ 160 mil - 3268.3390 - 99976.7018.

SÃO FRANCISCO

São Francisco - Vendo escritório montado c/recepção, 3 salas, banheiro, todo mobilhado e climatizado, 2 vagas de garagem R$ 160 mil- Locação: R$ 2.500,00 com cond. Tr: 3235.6687 / 32356477 / 999712399 / 988168000 www.ayrtonejulioimoveis.com.br

Centro - Vendo prédio na Rua do Egito com 6 qrtos, copa, cozinha, quintal e banheiros. R$ 190 mil Tr.: 3235-6687 / 3235-6477 / 99971-2399 / 99606-4732, www.ayrtonejulioimoveis.com.br COD: 9567.

4.2 Salas ALUGA

CALHAU

ALFA IMÓVEIS – Aluga/vende Sala no Prédio Jeová Barbosa no Calhau. Fone: 98862-1821 / 98180-8018.

CENTRO

Aluga-se ótimo ponto comercial na Rua do Sol, a 100m da Praça Deodoro, c/ 1 salão bem amplo, 2 salas menores, coz. e WC social, c/ instalação p/ ar-condicionado split e todo reformado. Aproveite. Apenas R$ 1.500,00. 3227-3099 / 9973-4073 www.bmendesimoveis.com.br

CIDADE OPERÁRIA

[Cód. A66] Cidade Operária – Aluga-Prédio comercial duplex na Av. 203, 1° piso salão, 5 salas e 2 wc's, 2° piso; 5 salas, 3 wc's. Valor: R$ 5.000,00. Fone: (98) 3238-3583 / (98) 99973-9137.

COHAB

Aluga sala (prox. ao Pop Center) em frente a academia, 2º andar com área de 30m² com banheiro interno. R$ 650,00. 3268-3390/ 9976-7018.

COHAFUMA

COHAFUMA – Aluga sala comercial no Pátio Jardins 98862-1821 / 98180-8018

COHAMA

Aluga-se salas comerciais no shopping da Ilha. TR: 98 3258-5629 / 98845-4785 / 99972-6980 / 3083-0799 / 98142-7703.

FORQUILHA

[Cód. 684] - Forquilha - Aluga-se um ponto comercial na Forquilha, medindo 12,00 x 26,00, ótimo para empreendimentos, localizado em uma das vias de transição da Forquilha para a estrada da Maioba. Valor: R$ 1.000,00. Fone: (98) 3238-3583 / (98) 99973-9137.

[Cód. 685] Forquilha - Aluga-se ponto comercial ótimo para empreendimentos, c/ área aberta e coberta p/ estoque de materiais. Valor: R$ 2.500,00. Fone: (98) 3238-3583 / (98) 99973-9137.

JARACATY

SA000321 – Aluga-se exc. Sala, nascente, toda no porc.c/ 40mts e 01 vaga de garagem R$ 1.350,00 Tr: (98) 3248-6709 / 99983-2772 / 98223-8422.

MAIOBÃO

P00000050- Aluga-se exc. sala comercial, na av.13 R$ 1.500,00 Tr: (98) 3248-6709 / 99983-2772 / 98223-8422.

RENASCENÇA

Renascença II - Alugo lojas c/mezanino e porc. na Galeria Atlanta Center c/áreas de 40m² e 48m². A partir de R$ 2.000,00. Tr.: 3235-6687 / 3235-6477 / 99971-2399 / 99606-4732 www.ayrtonejulioimoveis.com.br.

Renascença – Alugo casa comercial com área total de 450m² e construída de 190m² com 2 quartos sendo 2 suítes, varanda, wc social, quintal, área de serviço, garagem para 5 carros. R$ 4.000,00 Tr: 32356687 / 32356477 / 999712399 / 996064732, www.ayrtonejulioimoveis.com.br COD: 9612.

Aluga sala no ed. Carrara, c/ área de 30m2 e banheiro interno. R$ 800,00 - 3268.3390 - 99976.7018.

Alugo lojas c/mezanino e porc. na Galeria Atlanta Center c/áreas de 40m² e 48m². Tr.: 3235-6687 / 3235-6477 .

RENASCENÇA I

Casa ideal para escritório ou consultório - Casa com 5 salas, recepção, jardim de inverno, banheiros, cozinha de apoio, garagem, deposito e área livre. Valor: R$ 2.500,00. Tratar fone: 98115-8466 com proprietário.

RENASCENÇA II

Aluga exc. sala no ED. MICHELÂNGELO, ótima sala, nascente, andar alto, c/ 53 m² privativos, c/ WC scial, na melhor posição do prédio, c/ garagem á pouco metros do Shop Tropical e Bancos. APROVEITE, É MELHOR PRÉDIO COMERCIAL DO RENASCENÇA! APENAS R$ 2.500 MIL C/ COND. Venha conferir! 3227-3099 / 9973-4073 www.bmendesimoveis.com.br

Vender, comprar, alugar, passar... ou trocar. Anuncie. É só ligar: (98) 3212-2087 ou nos envie e-mail para: temclassificados@oimparcial.com.br

SÃO FRANCISCO

Alugo sala no Ed. Comercial Castelo Branco com área de 20 m², prédio com elevador. R$ 500,00. Tratar através dos telefones: 3235-6477 / 99971-2399 / 99606-4732 / 3235-6687. www.ayrtonejulioimoveis.com.br

São Francisco - Alugo loja no Ed. Castelo Branco c/mezanino R$ 1.200,00 . Tr.: 3235.6687 / 3235.6477 / 99971.2399 / 99606.4723 www.ayrtonejulioimoveis.com.br

SÃO CRISTOVÃO

[Cód. 104] São Cristovão – Aluga-se Galpão comercial c/600 m² e várias salas, ideal para empreendimentos, Valor: R$ 3.000,00. Fone: (98) 3238-3583 / (98) 99973-9137.

AV. GUAJAJARAS - COD [A101] - Aluga-se um ponto comercial. Valor: R$ 7.000,00. Fone: 3238-3583/99973-9137.

TIRIRICAL

Aluga-se lojas comerciais nas Avenidas: Guajajaras, dos Franceses e dos Africanos. Tr: 3258-5629 / 99129-6797 98845-4785 / 3083-0799 / 98142-7703.

Alugo lojas comerciais no Tirirical. Tratar no fone: 3258-5629.

LOJA - Aluga-se loja comercial na Av. Guajajaras. Tratar: 99129-6797 / 98845-4785 / 98142-7703. (t).

Lojas comerciais para alugar na Avenida dos Africanos. Tratar: 3258-5629, 98142-7703.

Vender, comprar, alugar, passar... ou trocar. Anuncie. É só ligar: (98) 3212-2087

Aluga-se loja comercial na Av. dos Franceses. Tr: 3258-5629. (t).

EXPRESSO VIP
VIAJE COM CONFORTO E SEGURANÇA
FAÇA SUA RESERVA
(98) 3236.2933 | 9971.5153
8131.3630
DIARIAMENTE
SÃO LUÍS/ SÃO JOÃO DOS PATOS
07:30 - 22:00
SÃO LUÍS/ MIRADOR/ SUCUPIRA NORTE
07:30 - 17:30
EM SÃO LUÍS BUSCAMOS
E DEIXAMOS EM CASA!
(98) 8707.6537 | 8707.6654 | 8131.3630

GUANABARA
SATISFAÇÃO EM TODOS OS SENTIDOS
Cuidamos da sua satisfação em todos os sentidos. A começar com a pontualidade.
Escolha seu destino, confira os nossos horários e boa viagem!
SÃO LUÍS X FORTALEZA: 8h30 | 12h | 17h30
FORTALEZA X SÃO LUÍS: 12h30 - 20h30 - 22h
SÃO LUÍS X TERESINA
6h45 | 9h | 12h30 | 20h30 | 22h | 22h30
TERESINA X SÃO LUÍS
7h30 | 9h30 | 12h | 22h30 | 23h
SÃO LUÍS X PARNAÍBA: 20h
PARNAÍBA X SÃO LUÍS: 20h30
SÃO LUÍS X BACABAL: 8h | 13h30 | 17h
BACABAL X SÃO LUÍS: 8h | 13h | 18h45
SÃO LUÍS X PAULINO NEVES (VIA TUTÓIA): 16h | 21h
PAULINO NEVES X SÃO LUÍS (VIA TUTÓIA): 13h | 20h
SÃO LUÍS X PINDARÉ-MIRIM (VIA SANTA INÊS): 7h50
PINDARÉ-MIRIM X SÃO LUÍS (VIA SANTA INÊS): 15h30
SÃO LUÍS X BARÃO DE GRAJAÚ*: 23h
BARÃO DE GRAJAÚ X SÃO LUÍS*: 17h
*Consulte a frequência
Serviço de Tele-Entrega: 98 3243 2332
www.viajeguanabara.com.br | SAC 0800.728.1992

Comece o dia bem informado
O IMPARCIAL
Leia e assine O Imparcial
Ligue 3212.2024

tem CLASSIFICADOS Oportunidades & Veículos

1.1 VAGAS

EMPREGOS

BMENDES imóveis

B. MENDES IMÓVEIS - Precisa-se de corretor(a) com CRECI ou estagiários do curso TTI, contratação imediata. Interessados entregar currículos na Av. do Vale, nº 9, Ed. Carrara - salas 517 / 518. Renascença II. Tr: 3227-2182 ou 3227-3099.

Sebastião imóveis

Precisa-se de corretores de imóveis, com experiência e CRECI ou estagiários da área. Interessados enviar currículo para sebastiao_imoveis@hotmail.com ou ligar para o número: 3238-3583.

EMPREGO DE SECRETÁRIA - Procura-se uma secretaria bilíngue. Salario a combinar. Tel.: 98111-1462. (B-31)

NEGÓCIOS

Vendo escritório montado (armário e mesas). Boa localização - Ed. Atrium Plazza, rua das Mitras - Renascença, R$ 120.000,00. Tratar: (Tim) 98124-1511 / (Oi) 98753-3551.

PRÉDIO - Vende prédio na Beira-Mar ao lado do Ibceu, com 2 pavtos., recepção, 6 salas c/ wc interno e cozinha, R$ 280.000,00 - Tratar: 9976.7018 - 3268.3390.

Faço Negócio em Troca de 1 CPU, Monitor, Mouse, Teclado + Nobreak por 2 CHROMECAST. Tratar: 98738-0951.

Tá precisando de fazer bons negócios para sua renda financeira, sua empresa etc? Anuncie conosco. É só ligar para: (98) 3212-2039/ 3212-2042.

PROFISSIONAIS

Fornecemos quentinhas a preço popular. Fazemos eventos: aniversário, casamento, baby chá, churrasco e outros eventos. Fone: 98442-0658.

CONSUMIDOR - Revisão de controle de financiamento de veículo; Revisão de juros extorsivos de empréstimo consignado; indenizações de empréstimo pessoal, tarifas indevidas em faturas de cartão de crédito, inscrições indevidas em Serasa, cobranças de dívidas desconhecidas, negativa de crédito sem justificativa, redução de conta de luz. Tratar (98) 99994-4633 / 98161-5486.

Ayrton & Júlio IMÓVEIS

Contratos de Compra e Venda de Imóveis, Permuta e Locação - Realize seu negócio com segurança. Faça seu contrato com quem entende do assunto. Tratar através dos telefones: 3235-6477 / 99971-2399 / 99606-4732 / 3235-6687. www.ayrtonejulioimoveis.com.br

Contratos de Compra e Venda de Imóveis, Permuta e Locação - Realize seu negócio com segurança. Faça seu contrato com quem entende do assunto. Av. do Vale, nº 9, Ed. Carrara - salas 517 / 518. Renascença II. Tr: 3227-2182 ou 3227-3099. (t).

'Regularização de imóveis - Quer regularizar seu imóvel? Nós fazemos para você! Comprar, vender, alugar ou administrar imóveis. Tr: 3258-5629 / 99129-6797 98845-4785 / 3083-0799 / 98142-7703.

Regularização de imóveis - Quer regularizar seu imóvel? Nós fazemos para você! Tr: (98) 3248-6709 / 99983-2772 OI / 98223-8422 TIM. (t).

Serviços de Registro de Imóveis - Podemos auxiliá-lo no que for necessário. Contate-nos!. (98) 99971-2945 / 98845-6228 / 98119-4495. (t).

Vender, comprar, alugar, passar... ou trocar. Anuncie. É só ligar: (98) 3212-2087

Fazemos eventos: aniversários, casamentos, baby-chás, churrascos e outros eventos. Fone: 98442-0658. (t).

Executo pequenos serviços de serralheria. Solda, janelas, portões, enfeites para lembrancinhas, aniversário, etc. Fone: 99905-2402, 98721-7320. (t).

Fazemos Contratos de Compra e Venda de Imóveis, Permuta e Locação - Realize seu negócio com segurança. Faça seu contrato com quem entende do assunto. Tratar através dos telefones: 3235-6477 / 99971-2399 / 99606-4732 / 3235-6687.

Pequenos serviços de serralheria: solda, enfeites para lembrancinhas, aniversário, etc. Fone: 99905-2402, 98721-7320.

Venda de Imóveis, Permuta e Locação - Realize seu negócio com segurança. Faça seu contrato com quem entende do assunto. Tratar através dos telefones: 3235-6477, 3235-6687. (t).

Fornecemos quentinhas a preço popular e fazemos eventos: aniversário, casamento, churrasco e outros eventos. Fone: 98442-0658.

Tá precisando de fazer bons negócios para sua renda financeira, sua empresa etc? Anuncie conosco. É só ligar para: (98) 3212-2039/ 3212-2042.

MINISTÉRIO PÚBLICO DO TRABALHO

De acordo com o art. 5º da CF/88 c/c art. 373-A da CLT, **não é permitido anúncio de emprego no qual haja referência quanto ao sexo, idade, cor ou situação familiar, ou qualquer palavra e/ou expressão que possa ser interpretada como fator discriminatório, salvo quando a natureza da atividade assim o exigir.**

1.1 CARROS Vender

FIAT

Vende-se Fiat Ideia Modelo 2016, Ar condicionado, Vidro, Dir. Abs e Trava. 1.4 – 8 válvula. R$ 32.800,00. Fone: 98451-0602.

FORD

FUSION - Vendo um excelente Fusion sel 2.5 Automatico completo 4 cilindros com teto solar 2010/2010. R$ 49.000,00. 3249-4773 / 9 9983-4085 / 9 8268-8895.

GM

Vende-se um carro Vectra Elegance 2009/2010 Completo 105000km rodados, Valor 22.000,00, Veiculo na cor Preto. Contato: Carlos 981125113 Whatsapp

HYUNDAI

Caçamba - Vende-se uma caçamba toco, GMC 12.170, motor, carterpiler, basculante de 8m³, branca, ano 2000. Em bom estado de conservação. Tels: (98) 98488-9798 /98414-1471.

KIA

Sportage - Vendo Sportage, ano 2011/ automática nova. Contatos: 98 99193-4195 / 9837-6727.

MOTO XTZ 125

Vende-se ou negocia-se moto XTZ 125 cilindradas - Yamaha/2015, com 32.700 km rodados, quitada, documentação em dias e com todas as revisões feitas na autorizada, facilitamos a negociação. Contato: (OI) 9 8822-8260/(TIM) 9 8314-6038/(CLARO) 9 8290-2984.

NISSAN

NISSAN - Vende-se Nissan Pathfinder SE25 / Utilitário Jipe / Diesel 2007 / 2008, 4x4, diesel, prata, ar, v.e, airbag, dir. hidr, trav elét, alarme. Revisado e doc. regular. São 7 lugares. Tel: (98) 9 8119-9344 ou 9 8127-0055.

TOYOTA

VENDO UMA HILUX SRV CD 4X4 2013/2013 DIESEL A/T, EM PERFEITO ESTADO TRATAR: (98) 98841-1010 / 98188-9978.

TAXI

Vendo um Taxi com permissão de São luis, incluindo o ponto. Contato: 98432-0272/ 98146-8120.

SERVIÇOS

FELIP´S CAR - LOCADORA Veículos novos, seguros e com o melhor preço da cidade. Temos valores especiais para pacotes de diárias para pessoa física ou jurídica. Atendimento 24 horas no aeroporto. Faça já sua reserva nos fones: (98) 98232-7644 ou 98899-8317.

Guanabara. Cuidamos da sua satisfação em todos os sentidos. A começar com a pontualidade. Fone: 3243.2332.

Viagens diariamente de São Luís para Barreirinhas. Fone: 3243-2847.

Viaje com conforto e segurança. Buscamos e deixamos em sua casa em São Luís. Fone: 98707.6537.

Expresso Vip. Segurança e conforto. Faça sua reserva. Fone: 98707.6654.

Viaje diariamente de São Luís para São João dos Patos, Mirador e Sucupira do Norte. Tratar: 9 8131.3630.

Fretamento. A sua melhor opção em transportes. Cisne Branco. Fone: 3245.1233.

Escolha seu destino, confira os nossos horários e boa viagem com a Guanabara. Ligue: 3243-2332.

Viagens diariamente de São Luís para São João dos Patos, Mirador e Sucupira do Norte. Buscamos e deixamos nossos clientes em casa, na Capital maranhense. Fones: 9 8707.6537, 9 8707.6654, 9 8131.3630.

Faça sua reserva para o Expresso Vip através dos fones: (98) 3236-2933 / 99971-5153 / 98131-3630.

O LUGAR CERTO PARA VENDER, COMPRAR, ALUGAR, PASSAR

LIGUE: 3212.2087

COMUNICADO DE ABANDONO DE EMPREGO

Solicitamos que o Sr. Luís Miguel de Lima Neto, portador da CTPS nº 015067, Série 00036 - MA, funcionário da empresa SM Auto Elétrica e Comercio LTDA, compareça ao Recursos Humanos de nosso escritório, localizado na Avenida Santos Dumont, N 23 Tirirical, CEP: 65055-555 - São Luís – MA, no prazo de 72 horas.

Esgotado esse prazo, o caso será incurso na letra "i" do artigo 482 da Consolidação das Leis do Trabalho, configurando abandono de emprego, o que importará em seu desligamento desta empresa.

São Luís, 27 de Dezembro de 2017.

A sua melhor opção em transportes

Cisne Branco

FRETAMENTO • RODOVIÁRIO • CARGAS
(Entregas e coletas programadas)
• Certificação ISO 9001 •

Saída Diariamente

São Luis > Barreirinhas
06:00 08:45 14:00 19:30

São Luis > Anajatuba	08:00	13:45
São Luis > Axixá	10:00	16:00
São Luis > Caremas	08:30	17:00
São Luis > Humberto de Campos	12:00	16:30
São Luis > Icatu	09:00	17:30
São Luis > Paulo Ramos	11:15	13:15
São Luis > Presidente Juscelino	08:30	18:00
São Luis > Rosário	07:00	13:00	19:00
São Luis > Santo Amaro	06:00	14:00
São Luis > Tuntum	12:50	15:00
São Luis > Urbano Santos	05:45	16:50
São Luis > Urbano Santos (Barreirinhas)	07:00

Avenida Santos Dumont, 2.350
Tirirical - São Luis/MA

Fone: (98) 3245-1233
Rodoviária: (98) 3243-2847
(98) 3243-2238

ou envie um e-mail para
sac@cisnebrancoturismo.com.br